

MEMORIA

FUNDACIÓN MÁLAGA CLUB DE FÚTBOL

2022 / 23



MCFFUNDACIÓN

LUCAS RODRÍGUEZ (Coordinador de la Fundación MCF)

“La Fundación MCF sigue dando pasos importantes en el tejido social malagueño y en sostenibilidad”

Consciente de la importancia de la sostenibilidad, la Fundación MCF acumula varias temporadas trabajando en mejorar la responsabilidad social del Club. Lucas Rodríguez, coordinador de la Fundación MCF, considera que el Club está en el buen camino: “Llevamos tiempo dando pasos importantes en materia de sostenibilidad. Queremos seguir siendo un club que ejerza el buen gobierno, y sea una entidad ejemplar en lo social y en el cuidado del medio ambiente”.



ÁREA SOCIAL

- Sebastián Fdez. Reyes 'Basti'
- Proyectos sociales
- Colaboración con ONGs
- Malaguistas X Naturaleza

ÁREA DEPORTIVA

- Escuela MCF
- Campus MCF
- Jornadas SuperBaby
- Escuela Supercapacitad@s



MCF FUNDACIÓN

ÁREA HISTÓRICA

- Museo&Tour de La Rosaleda
- Comunicación
- Hitos destacados
- Archivo de imágenes (CTI)

ÁREA PSICOLOGÍA

- Fernando González
- Málaga CF y Femenino
- La Academia y residencia
- Escuela MCF y Supercapacitad@s

ÁREA SOCIAL

BASTI (Área Social de la Fundación)

“Tendemos la mano a quienes más lo necesitan”

El Área Social de la Fundación MCF continúa fortaleciendo sus lazos con el tejido asociativo de Málaga. Sebastián Fernández Reyes 'Basti', *alma mater* de la Fundación MCF en materia social, sabe de la importancia de estar cerca de todos los colectivos sociales: “Para el Málaga CF y la Fundación es una tarea fundamental ayudar y colaborar con las entidades sociales que llaman a nuestra puerta”.



VALORES por encima de todo

3 SALUD
Y BIENESTAR



5 IGUALDAD
DE GÉNERO



13 ACCIÓN
POR EL CLIMA



Los Valores Blanquiazules han cumplido su novena temporada de la mano de la Diputación Provincial de Málaga. Casi 1.200 escolares han disfrutado de la esencia de unos valores con sello malaguista en La Rosaleda.



VALORES BLANQUIAZULES



Desarrollo

De noviembre de 2022 a abril de 2023

Operativa

- Realización de la guía explicativa
- Contacto con el centro escolar
- Visita a La Rosaleda:
 - @ Museo&Tour + entreno Málaga CF
 - @ Charla de Valores Blanquiazules
 - @ Firma de autógrafos
 - @ Entrega de 100 entradas cortesía

Recursos

Marina Arcos	Coordina + Charla
Sebastián Fdez. Reyes 'Basti'	Presentador
Jugadores Málaga CF	15
Jugadoras Málaga CF Femenino	15
Jugador@s Supercapacidad@s	30

Patrocina

Diputación Provincial de Málaga

VALORES BLANQUIAZULES

Centros

CEIP Lope de Vega
CEIP Nª Señora de los Remedios
CEIP Ciudad de Jaén
CEIP Virgen de Gracia
CEIP María del Mar Romera
Colegio Rosario Moreno
Colegio Pablo Picasso
CEIP La Mata
CEIP Nª Señora del Rosario
Colegio Divino Maestro
CEIP Los Ángeles
CEIP Marqués
Colegio Enrique Ginés
CEIP Santísima Trinidad
CEIP San Miguel

IMPACTO TOTAL

Localidad

Coín
Vélez Málaga
Málaga
Archidona
Rincón de la Victoria
Málaga
Manilva
Cártama
Teba
Málaga
Málaga
Iznate
Frigiliana
Sierra de Yeguas
Nerja

Alumn@s

50
100
77
72
100
102
77
92
73
77
86
45
74
72
95

1.192



MÁS QUE UN PARTIDO

Un año más se celebró el Partido Solidario #SiempreFuerte de la Fundación MCF a favor de los colectivos sociales. Un partido en el que también se recolecta alimentos no perecederos para comedores sociales en favor de las personas más vulnerables.



PARTIDO #SIEMPREFUERTE



MCF FUNDACIÓN



SI ERES UNA ONG O ASOCIACIÓN BENÉFICA, SOLICITA TUS ENTRADAS

PARTIDO SOLIDARIO 'TÚ PUEDES'

ENTIDADES BENEFICIARIAS / 75

Asociación Internacional Teléfono de la Esperanza de Málaga; Asociación Casa Joven San José; Asociación Nena Paine; Custodia Compartida Mijas por el derecho del menor y familia; Cruz Roja Málaga; Asociación Alhelí; Asociación Engloba; Fundación Cudeca; Asociación Lupus Málaga y Autoinmunes; Asociación Mercader; Asociación de Vecinos Mangas Verdes; Asociación Malagueña de Alcohólicos Rehabilitados MAR; Jomad; Marbella es más; Asociación Superhéroes Un Niño Una Sonrisa; Asociación Dosta; Zapas Solidarias; Amefi; Asociación para el Desarrollo y la Integración Social Meridianos; Fundación Andrés Olivares; Asociación Rehabilitación Alcohólicos Sampedreña; Afenes Málaga; Asociación Española Contra el Cáncer; Asociación Marroquí; Proyecto Hombre Fundación Cesma; Asociación de Diabetes de Málaga - Adima; Asociación Aloreña de Iniciativas y formación del niño; Alcer Málaga; Un si por la vida-Unidos contra el cáncer; CD Amdda; Sauce Capacita; Movimiento de Acción Cristiana; Asociación Mundo Roto; Integración para la Vida - INPAVI; Centro Asistencial San Juan de Dios; Asociación Provincial Síndrome de Down de Málaga; Asociación Sentimiento Churrianero; Asociación Ceper; FMAEC; AFESOL; Asociación de Prematuros de Málaga - PREMALAGA; Aspaysm Málaga; Altamar, Educación y Familia; Fundación Ronald McDonald; Fundación Manuel Rincón Béjar; Colegio ciudad de los Niños; Asociación Eo, Eo; Autismo en Positivo; Centro de Día Málaga Fundación Diagrama; Inserta Andalucía; Hermanas Hospitalarias Málaga; Asociación Malagueña de Espina Bífida – Amaeb; Centro de Protección de Menores Anida XIII; Asociación contra la Fibrosis Quística de Málaga; Asociación Andaluza de Fibrosis Quística; Asociación Arrabal-AID; Fundación Harena; Club Deportivo de Sordos de Málaga; Comisión Española de Ayuda al Refugiado - CEAR; Centro de Protección de Menores Anide VII; Animación Malacitana; Alouette; Afibroma y Espíritu Deportivo.

COMEDORES SOCIALES - BANCOS DE ALIMENTOS / 11

Asociación Ochavalia; Economato Pilar Galera; Ángeles Malagueños de la Noche; Adintre; Hermanitas de los Pobres; Asociación Benéfica Patronato Santo Domingo; Comedor Yo Soy Tú; Comedor Santa Teresa; Corazones Malagueños; La Unión de Ciudad Jardín Banco de Alimentos y El Biberódromo.



UN EQUIPO CONTRA LA VIOLENCIA DE GÉNERO



UNID@S
contra la
VIOLENCIA
de género

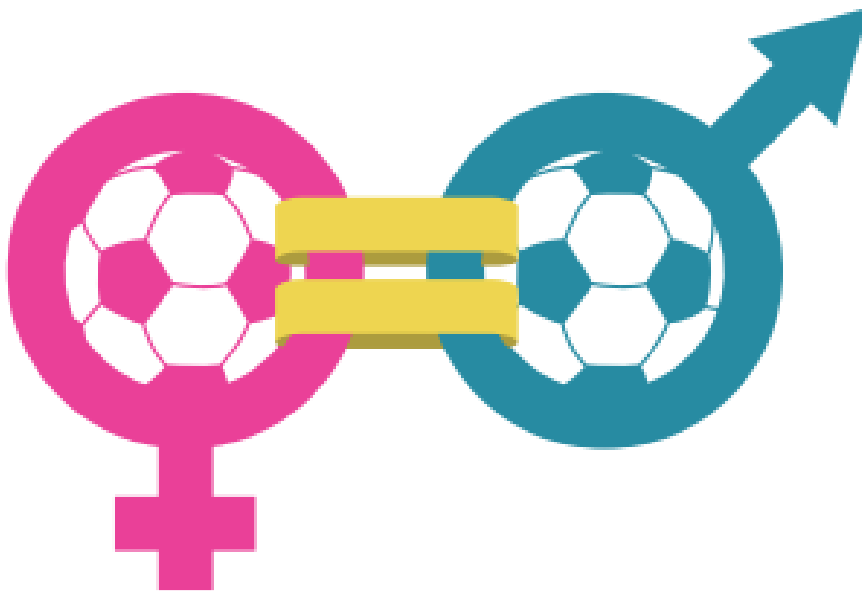

El Málaga CF, a través de su Fundación, celebró una nueva jornada reivindicativa en contra de la violencia de género. Esta séptima edición, celebrada en la sala de prensa de La Rosaleda, contó con una representación de jugadores del Málaga CF, Málaga CF y Supercapacidad@s, que mostró su rechazo a la violencia de género ante un alumnado procedente del IES Rosaleda.

UN EQUIPO CONTRA LA VIOLENCIA DE GÉNERO



Desarrollo

- 25 de noviembre de 2022
- Sala de prensa Juan Cortés de La Rosaleda

Asistentes

Alumnado del IES Rosaleda

Ponentes

Águeda

Jonas Ramalho

Paula López

Jugadora Málaga CF

Jugador Málaga CF

Supercapacitada

Lucas Rodríguez

Fundación MCF
(Moderador)

Organiza

Fundación Málaga CF

La llamaban VELETA



Súper Día de la MUJER



El Málaga CF y su Fundación celebraron el Día Internacional de la Mujer a través de una jornada en la que se recordó la figura de Ana Carmona, más conocida como Veleta, la primera mujer que se hacía pasar por hombre para poder jugar al fútbol.

La Escuela Supercapacidad@s organizó un partido de fútbol reivindicativo en favor de la mujer con la presencia de amigas de la Fundación MCF, representación de patrocinadores y compañeras de la entidad, así como las propias jugadoras.

VISITA AL MATERNO INFANTIL DE MÁLAGA

3 SALUD
Y BIENESTAR



La sonrisa de los niños

Después de tres años, el Málaga CF y su Fundación, y enmarcado dentro del Día Mundial Contra el Cáncer Infantil, visitaron el Materno Infantil de Málaga repartiendo ilusión y felicidad en forma de camisetas, balones y demás merchandising malaguista. La sonrisa de los niños fue el mejor gol anotado en una jornada en la que se visitó la planta de oncología infantil.

Desarrollo

- 15 de febrero de 2023
- Se entregó camisetas, balones, bufandas y tazas malaguistas a todos los niños

Asistentes

Alberto Escassi
Ruth Acedo
Héctor Hurtado

Málaga CF
Málaga Femenino
Supercapacidad@s

Organiza

Fundación Málaga CF



JORNADA DE DONACIÓN DE SANGRE Y MÉDULA

Un gesto
#SiempreFuerte

3 SALUD
Y BIENESTAR



10 REDUCCIÓN DE LAS
DESIGUALDADES



Después de tres años, regresó una Jornada de Donación de Sangre y Médula que fue un gran éxito, superando todas las expectativas, alcanzando casi 500 donaciones. Un auténtico récord de solidaridad.

JORNADA DE DONACIÓN DE SANGRE Y MÉDULA



Desarrollo

- Miércoles 12 de abril de 2023
- Área VIP de Tribuna
- Acceso y salida por Puerta de Autoridades
- Cada donante, bien de sangre o de médula, recibe **2 entradas** para el partido Málaga CF - FC Cartagena, correspondiente a la jornada 36 de LaLiga Smartbank.

Resultados

Donaciones de sangre	447
Donaciones de médula	45
Donaciones totales	492

Organiza

Fundación Málaga CF

VI GALA DE LOS PREMIOS #SIEMPREFUERTE



VI PREMIOS
**#SIEMPRE
#FUERTE**
MCF FUNDACIÓN

ORGANIZA: MCF FUNDACIÓN COLABORA: museo PICASSO Málaga

CONVOCAN: San Miguel FUNDACIÓN alFour lmsama Family Services



#SiempreFuerte

una lección de vida



La sexta edición de los Premios #SiempreFuerte celebrada en el Museo Picasso Málaga volvió a ser mágica. Con el legado de Pablo Ráez siempre presente, esta gala contó nuevamente con el glamour de la solidaridad y lecciones de vida que resultan esenciales para otras personas. Basti y la periodista Cristina Zumaquero volvieron a conducir de forma excelente estos premios, que contó con la actuación de Dry Martina. No faltaron las sorpresas, como fue la interpretación del himno genuine por parte de A la Grupa. Andrés Mérida, artista de reconocido prestigio, fue el encargado de realizar la obra con la que se reconoció la labor de los premiados.



VI GALA DE LOS PREMIOS #SIEMPREFUERTE



Desarrollo

- Organización | De octubre 2022 a marzo 2023
- Jurado | 18 de enero de 2023
- Premios | 29 de marzo de 2023 (Auditorio MPM)

Jurado

José María Muñoz
Fco. Martín Aguilar
Sebastián Fdez. 'Basti'
Lucas Rodríguez Morón
Alberto Escass
Ruth Acedo
Adrián Iglesias
Fco. Ráez Lendínez
Ruth Sarabia
M^o Lourdes Piña
Francisco Pomares

Presidente Fundación MCF
Consejero consultivo del MCF
Área Social Fundación MCF
Coordinador Fundación MCF
Jugador del MCF
Jugadora del MCF
Escuela Supercapacidad@s
Padre de Pablo Ráez
Delegada de Igualdad
Diputada de Igualdad
Concejala Derechos Sociales

Premios

Entidad Social 2002
Entidad Social 2022
Entidad Social 2022
Abdallah Ben Barek
Especial #SiempreFuerte

Teléfono de la Esperanza Málaga
Asociación Española Contra el Cáncer
Súper Héroe, un niño una sonrisa
CD Flamencos Amputados Sur
Javier Imbroda (título póstumo)

Aplauso #SiempreFuerte

Alberto (Mantenimiento)

VI GALA DE LOS PREMIOS #SIEMPREFUERTE



Presentadores

Cristina Zumaquero
'Basti'

Periodista Canal Sur
Fundación Málaga CF

Obra obsequio

Realizada por el artista Andrés Mérida.

Artista invitada

Dry Martina (dos actuaciones musicales).

Intervenciones especiales

A la Grupa
José Carlos y Alba

Himno Málaga Genuine
Entrevistas #SiempreFuerte

Colaboradores

Museo Picasso Málaga, Cervezas San Miguel, Fundación El Pimpi y Limsama.



Carnaval de Málaga

una fiesta cada vez más malaguista

Un año más el Carnaval de Málaga contó con una semifinal en la que el Teatro Cervantes se vistió de blanquiazul. Engalanado para la ocasión, los asistentes, incluida una representación del MBC, disfrutaron de la actuación de A la Grupa y la interpretación del himno Somos Genuinos, con la presencia de un nutrido grupo de jugadores Supercapacidad@s.



CARNAVAL DE MÁLAGA



Cervantes Blanquiazul – Acciones

- Semifinal Malaguista, con decoración e iluminación blanquiazul del Cervantes
- Obsequio a los 100 primeros asistentes con camisetas malaguistas: 1 entrada para el próximo partido en La Rosaleda
- Presencia del MBC como invitados especiales
- Presencia de SúperBoke
- Participación de la Escuela Supercapacidad@s en la interpretación del himno Somos Genuinos

Pasodoble Sentimiento Malaguista

- El concurso quedó desierto

Organiza

Málaga CF & Fundación MCF

Fundación Ciudadana del Carnaval de Málaga

ENVÍOS DE CORAZÓN





Durante la temporada 2022/23, el Málaga CF y su Fundación MCF, en colaboración con otras ONGs, ha realizado envíos de merchandising malaguista a países con muchas necesidades. Camisetas que han dibujado sonrisas a niños y niñas en una situación de extrema vulnerabilidad y que tratan también de concienciar de las dificultades y el hambre que existe en el mundo, con el objetivo de que cada vez más seamos más solidarios con aquellas personas que más lo necesiten, sin importar el color de piel, la religión o el país de procedencia.

ONGs y países alcanzados

- Asociación Eo, Eo
 - Fundación Harena
 - Fundación Mozambique
 - Fundación Vicente Ferrer
 - Asociación Politeia
 - Asociación Rugby To Grow
 - Tercio Alejandro Farnesio Ronda
- Chad / Senegal
Etiopía
Mozambique
India
Guinea Ecuatorial
Malawi
Líbano



**X MALAGUISTAS
X NATURALEZA**

MALAGUISTAS X NATURALEZA



MALAGUISTAS X NATURALEZA



Cuidamos de nuestro entorno

El Málaga CF, a través de su Fundación, y en colaboración con PROAMB, empresa malagueña de consultoría y gestión ambiental, han desarrollado esta temporada una serie de actividades medio ambientales, enmarcadas en un acuerdo con Ecovidrio y dentro del proyecto MALAGUISTAS X NATURALEZA, para tratar de mejorar su cuidado y concienciar a nuestro entorno:

Activaciones

- Ecoclase Malaguista
- Spot de concienciación
- Recogida vidrio en La Rosaleda
- Miniglú vinilo malaguista
- Plogging Fieles Malaguistas

Desarrollo

– Del 17 de octubre al 25 de noviembre

– Visita a 11 centros escolares (1 de cada distrito):

CEIP Rectora Adelaida de la Calle
Colegio Los Olivos

CEIP Ardira

CEIP Paulo Freire

Colegio Padre Jacobo

CEIP Ricardo León

Colegio Cardenal Herrera Oria

CEIP Miguel de Cervantes

Colegio Espíritu Santo

CEIP Cayetano Bolívar

CEIP Intelhorce

– Total de alumn@s participantes:
322



Actividades

– Charla y recogida de vidrio en contenedor vinilado

– Premio de 60 entradas para presenciar el partido Málaga CF – Alavés al colegio que más vidrio recic

Desarrollo

- Día de grabación: 15 de noviembre de 2022
- Participantes: Escuela de Fútbol Supercapacidad@s



Actividades 'Entrenamiento Verde'

- Zigzag al residuo. L@s jugadores tuvieron que esquivar o rodear con el balón los residuos, que fueron representados a través de imágenes pegadas a los conos de entrenamiento.
- Desenredo de residuos. L@s jugador@s tuvieron que demostrar sus conocimientos de separación de residuos a través de un twister.
- Residuos Go. L@s jugador@s tuvieron que lanzar a la portería que representaba residuos pegados en los laterales de la misma conociendo así a los impropios del contenedor verde.
- Tira al Verde. L@s jugador@s tuvieron que marcar un gol en una portería fijada con los miniglús malaguistas y, posteriormente, introducir los residuos pertenecientes al contenedor de vidrio representados en fichas alrededor de los contenedores.

Desarrollo en partidos celebrados en La Rosaleda

– 5 partidos en La Rosaleda:

@ Málaga CF – Andorra	37 participantes
@ Málaga CF – Lugo	85 participantes
@ Málaga CF – Eibar	114 participantes
@ Málaga CF – Sporting	126 participantes
@ Málaga CF – Ponferradina	192 participantes

– Ubicación del contenedor: Avda. Doctor Marañón

– Sorteo de una camiseta firmada por el Málaga CF entre todos los participantes



MINIGLÚ Malaguiستا

Desarrollo

La Fundación MCF adquirió 50 MINIGLÚS Malaguiستas (tamaño 28x28x46) con el objetivo de concienciar de la importancia del cuidado del medio ambiente a los aficionados malaguiستا. A un precio de 24,95 €, los beneficios generados por esta venta fueron destinados a los proyectos sociales de la Fundación MCF.



Desarrollo

- 18 de diciembre de 2022
- Participantes: 38 Fieles Malaguiستas

Actividades

- Recogida de residuos por los aleñados de La Rosaleda / Total: 320 kg.
- Formación de reciclaje
- Gol de la sostenibilidad (Beneficiari@: Hermanitas de los Pobres)
- Sorteo de 3 Experiencias VIP para el partido Málaga CF – Dvo. Alavés



PLOGGING Malaguista

El Plogging Malaguista en imágenes



ÁREA DEPORTIVA

Genuinamente maravilloso



ESCUELA DE FÚTBOL SUPERCAPACIDAD@S

3 SALUD Y BIENESTAR



5 IGUALDAD DE GÉNERO



10 REDUCCIÓN DE LAS DESIGUALDADES



11 CIUDADES Y COMUNIDADES SOSTENIBLES



13 ACCIÓN POR EL CLIMA



17 ALIANZAS PARA LOGRAR LOS OBJETIVOS



Desarrollo

De octubre de 2022 a junio de 2023

Jugador@s

82 jugador@s (de 5 a 45 años)

Evolución de inscripción de jugadores por temporadas:

Temporada 18/19

16-20 jugador@s

Temporada 19/20

61 jugador@s

Temporada 20/21

64 jugador@s

Temporada 21/22

73 jugadores

Staff Técnico (11)

Fernando González

Coordinador (Psicólogo)

Rubén Cortés

Preparador físico

Antonio Utrera

Entrenador (FMCF)

Javier Prieto

Entrenador (ET)

Sebastián Fdez. Reyes 'Basti'

Monitor (FMCF)

Andrea Ríos

Monitora

Silvia Mérida

Monitora

Auxi Franquelo

Psicóloga (ET)

Irene Padilla

Psicóloga (ET)

Pedro Salas

Educador Especial (ET)

Cristina Cano

Delegada

ET: Edad Temprana /// FMCF: Fundación Málaga Club de Fútbol



Otras actividades

- Recogida de residuos con Coca Cola | 16 Septiembre
- Súper Halloween 2022 | 27 Octubre
- Renovación acuerdo Clínicas Rincón Dental | 2 Noviembre
- Presentación Oficial de LaLiga Genuine | 8 Noviembre
- Acuerdo patrocinio Frigiliana | 10 Noviembre
- III Copa de Andalucía Genuine | 26 Noviembre
- Presentación Himno Somos Genuinos | 2 Diciembre
- Níjar Cup | 6 Diciembre
- Súper Basket Lover 2022 | 17 Diciembre
- Súper Felicitación de Navidad 2022 | 17 Diciembre
- Partido convivencia con IBIMA | 17 Enero
- Valores dentro de la Mochila | 26 Enero
- Cervantes Blanquiazul | 7 Febrero
- Súper Taller de Pintura Manolo Rincón | 15 Febrero
- Feria Ocio y Deporte Accesible IES Rosaleda | 22 Febrero
- Aniversario Peña Almargen y amistoso Betis | 25 Febrero
- Jornada deportiva con el IES Rosaleda | 6 Marzo
- Súper Día de la Mujer | 7 Marzo
- Súper Marca Sport Weekend | 24 Marzo
- Jornada Convivencia con San Juan de Dios | 30 Marzo
- Partido Homenaje a Pepe Ríos (Vélez Málaga) | 22 Abril
- Torneo OncoFútbol (Organizado por AVOI) | 23 Abril
- Súper Visita a Bioparc Fuengirola | 4 Mayo
- Súper visita al Parque de Bomberos El Limonar | 9 Mayo
- Súper Fiesta Genuine | 20 Mayo
- Súper Jornada de PickleBall | 25 Mayo
- Súper partido en La Rosaleda | 1 Junio
- Torneo Málaga con Valores | 18 Junio

Hermanamientos

La Escuela de Fútbol Supercapacidad@s lleva a cabo jornadas de hermanamiento con otras entidades deportivas con su misma filosofía:

@ **Palas para todos**, pionera en Málaga en el deporte con personas con discapacidad intelectual y que está liderada por Carolina Navarro.

@ **Academia 675**, que cuenta con un equipo SuperBasket de personas con capacidades especiales y cuyo proyecto está impulsado por Berni Rodríguez.

@ **Fundación Victoria**, con un equipo de balonmano apoyado por Balonmano Trops Málaga.





Taller de Medio Ambiente

& Imparte: PROAMB

& Temporalidad: De octubre de 2022 a junio de 2023

& Desarrollo: Sala de prensa de La Rosaleda

& Un taller al mes / Total horas: 9

PROGRAMA

Octubre	Taller sobre residuos
Noviembre	Hortodiversidad
Diciembre	Siluetas del cielo
Enero	Partido sostenible
Febrero	Patrullas Blanquiazules
Marzo	Camaleón Blanquiazul
Abril	Los secretos de los árboles
Mayo	Incendios forestales
Junio	Ecosferas



PLANTA DE RECICLAJE DE VALSEQUILLOS

La Escuela Supercapacidad@s visitó durante el mes de octubre, y dentro de una actividad especial de los talleres programados por PROAMB, la planta de reciclaje de Valsequillos, ubicada en Antequera. Una actividad de formación medio ambiental que fue todo un éxito y en la que, además, aprendieron a reutilizar el plástico realizando un bolso.

LA MEJOR LIGA DEL MUNDO

LALIGA GENUINE SANTANDER



MCFFUNDACIÓN

LaLiga Genuine Santander

La Escuela de Fútbol Supercapacidad@s, a través del equipo de la Fundación MCF, completó su quinta temporada en LaLiga Genuine Santander a nivel nacional. Un curso en el que volvió a mostrar toda una exhibición en Fair Play, clasificación en la que logró ser **3° en la general** (de los 44 equipos participantes), y finalizando **2° en el Grupo Compañerismo**.

Temporada 2022/23

- Fase de Tarragona
- Fase de Barcelona
- Fase de Vigo
- Fase de Villarreal

Grupo Compañerismo (sobre 16 equipos)

- Clasificación Deportiva: 15°
- Clasificación Fair Play Grupo: 2° -487 puntos-
- Clasificación Fair Play General: 3°



Equipos Grupo Compañerismo

RCD Mallorca, Real Oviedo, Burgos CF, SD Eibar, Córdoba CF, FC Cartagena, UD Las Palmas, Real Sociedad Fundazioa, Villarreal CF, Fundación Real Madrid, Fundació Reus, Fundación Málaga CF, Elche CF, Granada CF, Real Betis y Gimnàstic de Tarragona.

Partidos jugados

– Fase de Tarragona:

Fundación MCF 0 – Burgos CF 3

Fundación MCF 0 – Real Oviedo 3

Gimnàstic de Tarragona 3 – Fundación MCF 1

– Fase de Barcelona:

Fundación Real Madrid 3 – Fundación MCF 0

Fundación MCF 0 – FC Cartagena 3

Fundación MCF 0 – UD Las Palmas 3

– Fase de Vigo:

Elche CF 1 – Fundación MCF 1

Fundación MCF 3 – Granada 1

Córdoba CF 1 – Fundación MCF 1

– Fase de Villarreal:

SD Eibar Fundazioa 3 – Fundación MCF 1

Fundación MCF 0 – Villarreal CF 4

RCD Mallorca 2 – Fundación MCF 1



LIGA INCLUSIVA

UN NUEVO ESPACIO PARA SEGUIR
DISFRUTANDO



Liga Inclusiva de la RFAF

La Real Federación Andaluza de Fútbol (RFAF), a través de su delegación de Málaga, ha puesto en marcha la primera edición de la Liga Inclusiva en la que han participado DOS EQUIPOS de la Escuela de Fútbol Supercapacidad@s. De esta forma, nustr@s jugador@s cuentan con un nuevo espacio para seguir haciendo deporte y conociendo a más compañeros.

Equipos participantes (8)

- Fundación MCF (2)
- UD San Pedro
- Athletic Club Fuengirola
- Vélez Málaga
- ADIPA
- APRONA

Torneos: 6 torneos celebrados en la provincia con la participación de todos los equipos (uno al mes)



ESCUELA DE FÚTBOL SUPERCAPACIDAD@S



Patrocinios

Fundación "la Caixa" Logo en la parte inferior trasera de la primera y segunda camiseta oficial del Málaga Genuine.

Clínicas Rincón Dental Logo en la parte frontal de la primera y segunda camiseta oficial del Málaga Genuine.

Diputación Provincial de Málaga Logo en manga izquierda de la primera y segunda camiseta oficial del Málaga Genuine.

SANAMAR Alimentación Logo en la parte frontal-lateral de la primera y segunda camiseta oficial del Málaga Genuine.

Ayuntamiento de Frigiliana Logo en la parte frontal del pantalón de la primera y segunda equipación oficial del Málaga Genuine.

Grupo LIMSAMA Logo en la parte trasera del pantalón de la primera y segunda equipación oficial del Málaga Genuine.

Málaga Deporte y Empresa Logo en la parte trasera superior de la primera y segunda equipación oficial del Málaga Genuine.

La Rosaleda, clausura por todo lo alto

La Rosaleda acogió una jornada por todo lo alto que sirvió para clausurar la Escuela Supercapacidad@s 22/23. Los jugadores, con las familias como testigos, disfrutaron sobre el césped de Martiricos con la presencia de patrocinadores y amigos. Tras los partidos, se llevó a cabo la entrega de medallas; a continuación, dos familias, en representación de todas, leyeron un emocionante manifiesto. Por último, se hizo entrega a los jugadores de una Copa por su buen Fair Play.

Asistentes

Club: Kike Pérez, director general

Fundación MCF: Lucas Rodríguez y Sebastián Fdez. 'Basti'

Patrocinadores: Clínicas Rincón Dental, Fundación "la Caixa", Sanamar Alimentación, Diputación de Málaga, Ayuntamiento de Frigiliana, Málaga Deporte y Eventos, Limsama y Proamb.

Madrina y padrino: Mercedes García y Paco Ráez.



ESCUELA DE FÚTBOL SUPERCAPACIDAD@S

Somos Genuinos, el emocionante himno de I@s Supercapacidad@s

Con motivo del Día Internacional de la Personas con Discapacidad, la Escuela de Fútbol Supercapacidad@s presentó el 2 de diciembre de 2022 su emocionante himno 'Somos Genuinos'. Con la letra de Dany García y la edición de Javier Tapia, *A la Grupa* interpreta una canción que traspasa las fronteras del corazón.



Reconocimientos 22/23



Premio Málaga de los Deportes 2022

La Escuela de Fútbol Supercapacidad@s fue galardonada por la Asociación de la Prensa Deportiva por los Valores del Deporte.

Genuine Talent, las verdaderas estrellas

Una representación de la Escuela Supercapacidad@s lograron finalizar en tercera posición en el Genuine Talent organizado por la Fundación LaLiga.



Premio Caleta

La Subdelegación del Gobierno reconoció esta temporada a la Fundación MCF por la promoción de los valores deportivos, sociales e históricos gracias al desarrollo de actividades formativas, docentes y culturales.

Conquistas individuales



Cristóbal Ramírez, bronce Mundial

El jugador de la Escuela de Fútbol Supercapacidad@s, Cristóbal Ramírez, logró la medalla de bronce con la selección española en el Mundial de Fútbol Sala Inclusivo celebrado durante el mes de junio de 2023 en la localidad francesa de Vichy. Además, semanas antes también conquistó el título de campeón de España de Fútbol Playa Inclusivo de selecciones autonómicas celebrado en tierras murcianas.

Antonio Noel, Rafa Gómez y Pablo Sánchez, campeones de la Copa de Andalucía



Los jugadores Pablo Sánchez, Antonio Noel y Rafa Gómez se proclamaron campeones de la Copa de Andalucía de selecciones provinciales en mayo de 2023 en Sanlúcar de Barrameda (Cádiz).



ESCUELA DE FÚTBOL SUPERCAPACIDAD@S

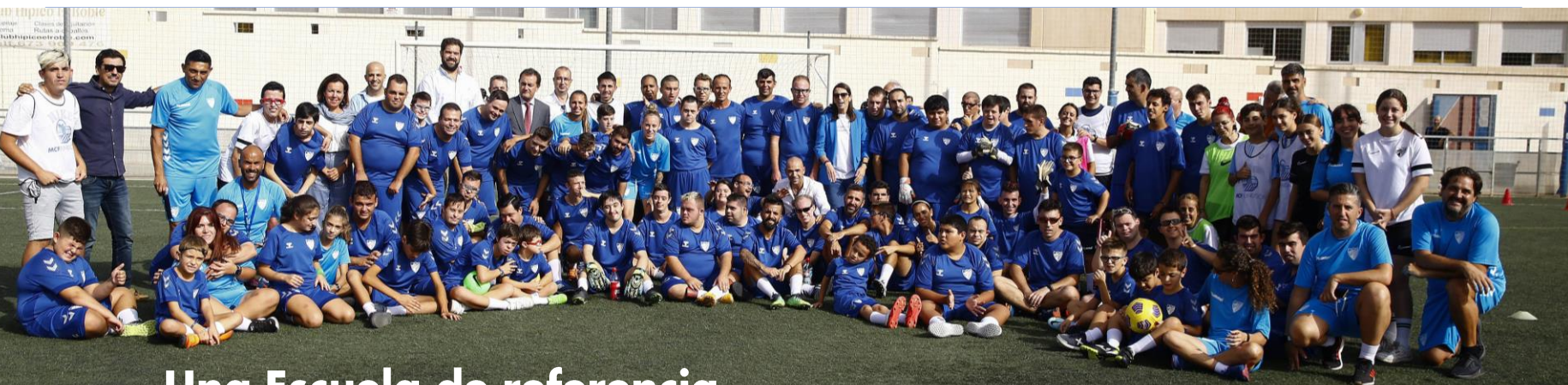

Una Escuela de referencia

La Fundación MCF, a través de la Escuela de Fútbol Supercapacidad@s, ha vuelto a ser, una temporada más, la entidad con mayor número de jugadores de LaLiga Genuine Santander, con un total de 82. Un proyecto que crece año a año en número y calidad de entrenamientos, convirtiendo a la Fundación MCF en una entidad referencial.



Y pioneros en LaLiga

El Málaga CF continúa siendo un club pionero en LaLiga al tener en su estructura completamente integrada la Escuela de Fútbol Supercapacidad@s. De este modo, jugador@s y Staff están presentes en los actos que organiza el Club. Además, desde hace dos temporadas, cuenta con uno de los jugadores, David Pascual, en el equipo de trabajo del Málaga CF, realizando labores administrativas.

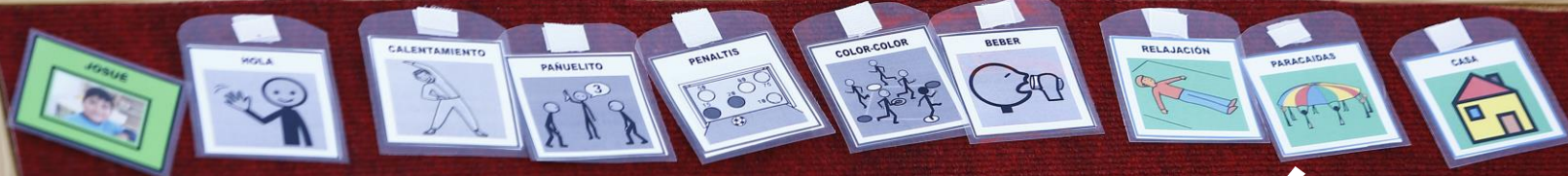

PICTOGRAFÍA

Mejora de la comunicación con l@s jugador@s

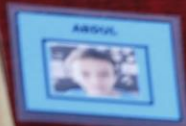

Comunicación pictográfica

Esta temporada hemos implementado el sistema de comunicación pictográfico en la Escuela de Fútbol Supercapacidad@s con el objetivo de mejorar la comunicación con los jugadores, sobre todo en edades tempranas.

Trabajo que se desarrolla:

@ Anticipación días antes de los entrenamientos, vacaciones o actividades individuales o colectivas que puedan generar nerviosismo entre los jugadores.

Objetivos que se consiguen:

@ Evitar o disminuir cualquier conducta disruptiva provocada por el desconocimiento de las actividades a desarrollar. Este proyecto puede ofrecer, además, mayor confianza y equilibrio emocional a los jugadores.

Material de trabajo: Soporte digital a través de APP (AsTeRICS), tablet y pizarra magnética.

Activación: **Pedro Salas**, técnico de integración social en el Aula Específica TEA del CEIP Giner de los Ríos; especializado en sistemas de comunicación alternativos.



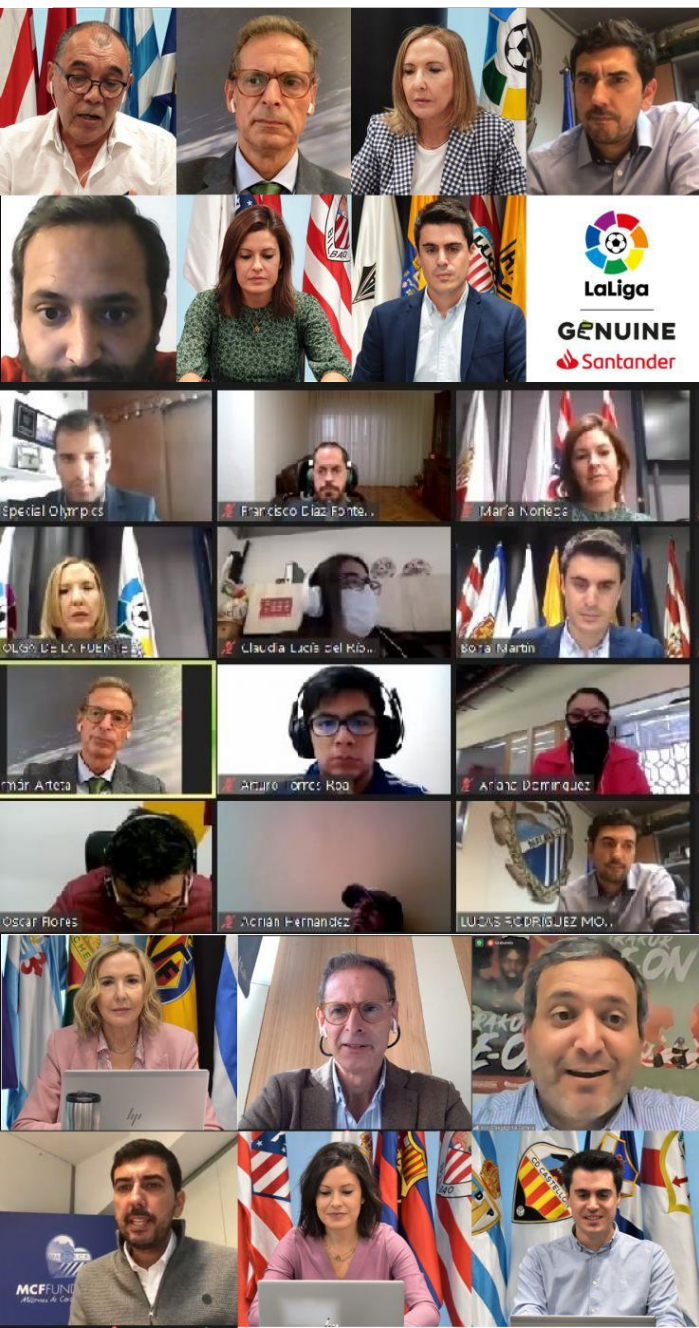

Un modelo internacional

La Escuela de Fútbol Supercapacidad@s se ha convertido en apenas cinco temporadas en uno de los modelos más importantes de gestión deportiva de personas con discapacidad intelectual. No obstante, ha participado en dos encuentros organizados por la Fundación LaLiga para exportar la experiencia de LaLiga Genuine a dos países: México e Israel.

Lucas Rodríguez, coordinador de la Fundación MCF, ha participado en ambos encuentros, exponiendo los puntos más destacados del éxito de esta Escuela, que se ha convertido en un referente nacional.

ENCUENTRO CON ISRAEL – 30/04/21

[LaLiga Genuine Santander y sus clubes participan en las jornadas formativas de Special Olympics y Value Sports en Israel | LaLiga](#)

ENCUENTRO CON MÉXICO – 08/10/20

[LaLiga Genuine Santander, protagonista en las jornadas formativas de Special Olympics México | LaLiga](#)



VOLUNTARI@S

Los invisibles que nos dan la mano

La Escuela Supercapacidad@s, también cuenta con un grupo de personas que dan su mano y su tiempo libre a ayudar a nuestr@s jugador@s. Nos hacen un regalo que es un auténtico lujo:

Apoyo entrenamientos

Adrián, Mariola, Fran, Silvia, Ainhoa y Sarah

Otras actividades y talleres

Mariola, Deco y Rocío

Trabajador Social

José Manuel

MADRINA Y PADRINO DE AUTÉNTICO LUJO

L@s jugador@s de la Escuela Supercapacidad@s tienen la suerte de contar con una madrina como Mercedes García Paine, y un padrino como Paco Ráez, que nos cuidan y nos ofrecen siempre su apoyo. Para la Fundación MCF es un auténtico lujo que tanto Mercedes como Paco, dos personas con una calidad humana sin igual, abracen como lo hacen a nustr@s Supercapacidad@s.



PACO RÁEZ

MERCEDES GARCÍA PAINE



Valores, valores y valores



ANTONIO UTRERA (Escuela MCF)



“La Escuela MCF
lleva en su ADN
los valores
del Deporte”

Antonio Utrera es el coordinador deportivo de la Escuela MCF en la que el Fair Play está siempre presente: “Los jugadores de nuestra Escuela MCF llevan en su ADN los valores del Deporte. Aquí l@s niñ@s hacen deporte, aprenden a trabajar en equipo y hacen amigos. Nuestra intención es que los jugadores que pasen por la Escuela MCF vivan una experiencia que les sirva de por vida”.

Escuela MCF, un proyecto que une y crea sentimiento

Más de 320 niños y niñas han conformado la Escuela MCF durante la temporada 2022/23. Hacen deporte y empiezan a formar su identidad a través de los valores del Deporte, con la esencia del malaguismo como forma de vida.

Los 21 equipos que han compuesto la Escuela se han ejercitado este año en seis sedes, con una clausura por todo lo alto en el Estadio La Rosaleda.





Desarrollo

De septiembre de 2022 a junio de 2023.

Jugador@s

320 jugador@s

Sedes y equipos

@ Municipal José Gallardo

– Alevín e Infantil Femenino y 5º Alevín B

@ Municipal Cortijillo Bazán

– 4º Benjamín A, B, C y 5º Benjamín

@ Municipal Pedro Berruezo

– Bebé, 3º Prebenjamín y 4º Prebenjamín A y B

@ Municipal Nuevo San Julián y Federación Malagueña

– Alevín A, B, y C, y 5º Alevín A

@ Municipal El Romeral

– Infantil A y B

@ Municipal de Carlinda

– Cadete Femenino

Clausura

– Entrenamiento y entrega de medallas en el Estadio de La Rosaleda (3 de junio de 2023)



Staff Técnico Entrenamientos

Sergio Valencia
Antonio Utrera
Tony Montiel
Jerónimo Ruiz

Coordinador
Coordinador deportivo
Ayudante
Entrenador de porteros

Entrenador@s: 22

Voluntari@s: 21

Alumnado en prácticas: 18 (IES Rosaleda y MEDAC)

Escuela de Valores

– Imparte: Carlos Sierra (Psicólogo – Formador)

– Escuela de Padres | 3 Charlas:

1 Prevención de abusos sexuales / 2 Autocontrol /
3 Gestión de refuerzos positivos

– Formación de Entrenadores | 3 Charlas:

1 Metodología / 2 Gestión de grupos /
3 Psicología

Patrocinador oficial

GRUPO Limsama

Unas jornadas en las que
TOD@S GANAN

El proyecto

Esta temporada, la Fundación MCF, a través de la Escuela MCF, ha puesto en marcha un proyecto pionero en el que l@s niñ@s más pequeñ@s disfrutan del fútbol gracias a unas dimensiones de juego adaptadas a su edad. El objetivo primordial, disfrutar y pasarlo bien en un ambiente propicio para ello. Además, gracias a esta iniciativa, el Málaga CF acerca el club a otras localidades malagueñas y tiende la mano a otros equipos de la provincia.

Sedes de la 22/23

- Frigiliana
- Portada Alta
- Benagalbón
- Campillos

Obsequios malaguistas

- Medallas
- Bufandas malaguistas
- Boquerones malaguistas
- Entradas para un partido en La Rosaleda





Un torneo que traspasa valores

La Fundación MCF organizó, en colaboración con el Área de Deportes del Ayuntamiento de Málaga, la segunda edición de 'Málaga con Valores', un torneo educativo celebrado en el campo Municipal de El Romeral y en el que se dieron cita equipos federados, escuelas deportivas, colegios, entidades sociales así como equipos inclusivos con el objetivo de fomentar Fair Play.



*Torneo incluido en el pliego de condiciones de la concesión de la Ciudad Deportiva por parte del Ayuntamiento de Málaga

MÁLAGA CON VALORES



Desarrollo

- Planificación | Abril, mayo y junio de 2023
- Fecha celebración | Domingo 18 de junio de 2023
- Horario | De 09:00 a 19:00 horas
- Equipos | 18
- Participantes | 270 jugador@s

Organiza

- Fundación Málaga Club de Fútbol
- Área de Deportes del Ayuntamiento de Málaga

Colabora

- Plataforma 090 '0 Violencia, 90 minutos'
- Real Federación Andaluza de Fútbol

Actividades

- Partidos de fútbol con mensajes de Fair Play
- Dinámicas de valores con las familias

MUSEO&TOUR
ÁREA HISTÓRICA

LUCÍA CERETO (Museo&Tour)

“Siempre es necesario una mirada al pasado”

Lucía Cereto coordina el Museo&Tour de La Rosaleda. Una pinacoteca que abrió sus puertas en la temporada 2009/10, convirtiéndose en la primera del fútbol andaluz. Hoy día La Rosaleda recibe más de 12.000 visitantes al año en un Museo en constante evolución: “Siempre es necesario mirar al pasado. La historia es clave para entender el presente. Las personas que nos visitan se van muy contentas de la experiencia. La Rosaleda es un estadio añejo y con mucha tradición de fútbol”.

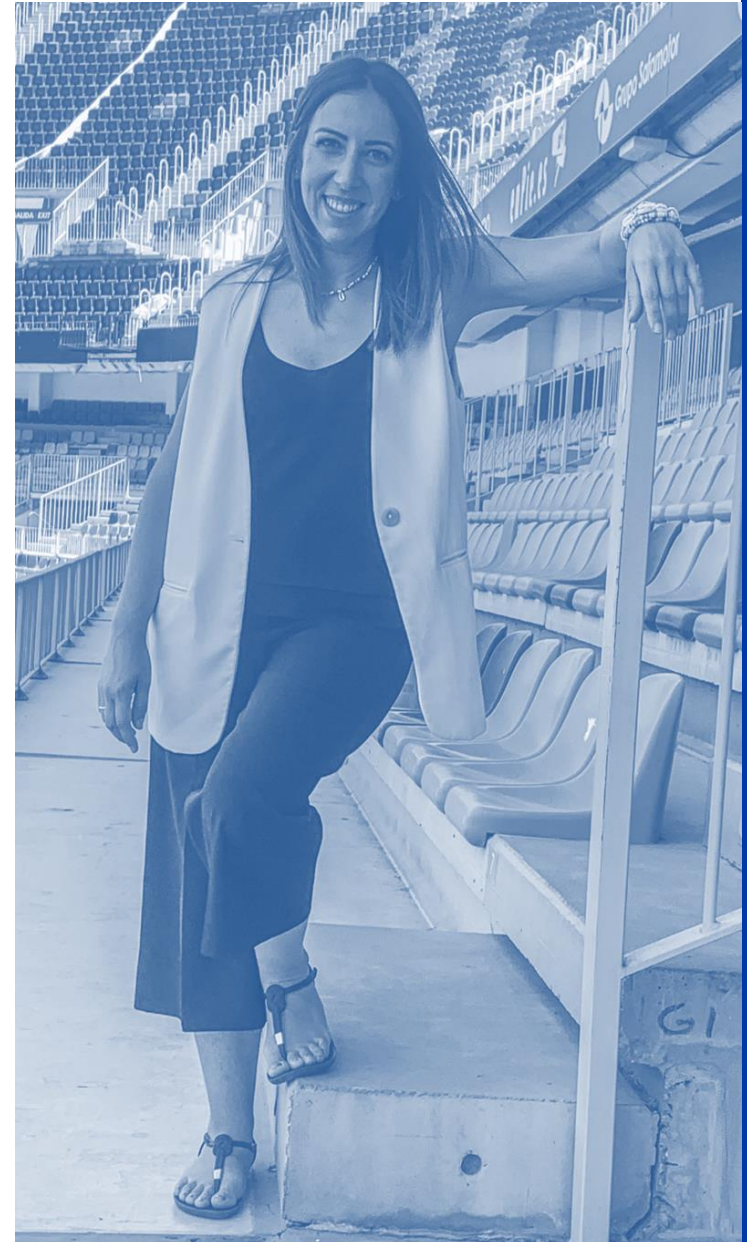

LOS NÚMEROS DEL MUSEO&TOUR DE LA ROSALEDA

Visitas

Centros Escolares: 5.951 visitantes
Cumpleaños: 570 visitantes
Grupos extranjeros: 1.500 visitantes
Espontáneos: 6.281 visitantes

Adultos Nacionales: 1.384 visitantes
Infantiles Nacionales: 687 visitantes
Adultos Extranjeros: 3.426 visitantes
Infantiles Extranjeros: 784 visitantes

Total **14.993 visitantes***

Cumpleaños

60 Cumpleaños celebrados*
Visitantes: 691



*Datos obtenidos a 22 de junio de 2023

ENTREGA DE CARNÉS VITALICIOS



MALAGUISTAS DE POR VIDA

Bernardi y Coco son los dos únicos supervivientes del accidente aéreo que sufriera el CD Málaga el 29 de septiembre de 1956 en Tenerife. Ambos recibieron un abono vitalicio que es una tradición desde 1981 bajo la presidencia de Pérez Gascón



COPA INTERTOTO

20 años de la primera gesta europea

El 27 de agosto de 2022 se cumplieron 20 años de la consecución de la Copa Intertoto lograda por el Málaga CF. El Club, a través de su Fundación, reunió a algunos de los protagonistas de uno de los pasajes más destacados de la historia malaguista y que desembocó en la primera gesta europea del Málaga CF.

20 ANIVERSARIO DE LA COPA INTERTOTO

Desarrollo

Viernes 26 de agosto

Asistentes

Club / Fundación MCF: José María Muñoz, Francisco Martín Aguilar, José Antonio Ruiz Guerra, Manolo Gaspar, Lucas Rodríguez y Basti.

Jugadores / Staff: Koke Contreras, Bravo, Litos, Iznata, Valcarce, Josemi, Manu Sánchez, Duda, Juanito, Juan Carlos Añón, Juan Carlos Salcedo, Javier Souvirón, Miguel Zambrana y Mariano Santiago.

Asistentes especiales: Mariano Pozo y Paco Rodríguez.

Evento

- 1- Estreno de nuevo espacio
- 2- Sesión de fotos en nuevo espacio
- 3- Sesión de fotos en La Rosaleda
- 4- Mesa redonda en la sala de prensa

@ Mesa 1: Contreras, Bravo, Iznada, Manu Sánchez y Juanito

@ Mesa 2: Duda, Litos, Valcarce y Josemi

- 5- Entrega detalle y fin del acto



PRESENTACIÓN DEL LIBRO 'VIBERTI, VIBERTI' LA LEYENDA DEL 'ZAPATONES'

Desarrollo

Título: 'VIBERTI, VIBERTI' La leyenda del 'Zapatones'

Día presentación: 10 de noviembre de 2022

Lugar presentación: Sala de prensa Juan Cortés (La Rosaleda)

TIMING DE LA PRESENTACIÓN

@ Puerta de largo, a cargo de:

- Daniel Barranquero, escritor del libro
- Pachi Idígoras, humorista gráfico y Grupo Editorial 33
- Martín Viberti, hijo de Viberti
- Lucas Rodríguez, coordinador de la Fundación MCF

@ Turno de preguntas

@ Firma de libros en Área VIP de Tribuna con la colaboración de Cervezas San Miguel



PRESENTACIÓN DEL LIBRO 'EL NIÑO QUE SOÑÓ CON PISAR LA ROSALEDA'

Desarrollo

Título: El niño que soñó con pisar La Rosaleda

Día presentación: 30 de noviembre de 2022

Lugar presentación: Sala de prensa Juan Cortés (La Rosaleda)

TIMING DE LA PRESENTACIÓN

@ Puerta de largo, a cargo de:

- Javier Souvirón, escritor del libro
- Daniel Marín, autor del prólogo y colaborador del libro
- Andrés García, ediciones Algorfa
- Lucas Rodríguez, coordinador de la Fundación MCF

@ Turno de preguntas

@ Firma de libros en Área VIP de Tribuna con la colaboración de Cervezas San Miguel





RUBÉN CASTRO

MÁXIMO GOLEADOR ESPAÑOL EN LA HISTORIA DE LALIGA (1º Y 2º DIVISIÓN)
SPANISH TOP SCORER IN THE HISTORY OF THE SPANISH LEAGUE (1º AND 2º DIVISION)
MÁLAGA CF 3 - REAL ZARAGOZA 0
20/02/2023



RUUD VAN NISTELROOY

ÚLTIMO PARTIDO COMO FUTBOLISTA PROF
LAST GAME AS A PROFESSIONAL FOOTBALL
MÁLAGA - SPORTING



285 GOLES, LEYENDA RUBÉN CASTRO

Rubén Castro se convirtió en el máximo goleador español de la historia en 1º y 2º de LaLiga al alcanzar los 285 goles, superando a Quini. En el Museo ya lucen las botas con las que marcó un gol de récord. Como blanquiazul también logró ser el máximo anotador de 2º División.

STELROOY

LA HISTORIA, MUY PRESENTE EN LA COMUNICACIÓN DEL CLUB



Datos, reseñas, pasajes históricos y fechas para el recuerdo

Mantener vivo el pasado es fundamental para saber valorar el presente. Desde la Fundación MCF y el Departamento de Comunicación del Málaga CF se hace mucho hincapié en los aspectos históricos.

Contamos con datos, fechas y reseñas de jugadores que han vestido la elástica malaguista, siendo clave su aportación para que el Club sea un referente de su historia para los aficionados.

ÁREA DE PSICOLOGÍA

ÁREA PSICOLOGÍA



DEPARTAMENTO DE PSICOLOGÍA

COORDINA: Fernando González

Intervienen: Rubén Cortes, Carlos Sierra, José Domínguez, Ale Sabarit, Auxi Franquelo, Elena Muñoz y María Loring



MÁLAGA CF Y MÁLAGA
CF FEMENINO

ACADEMIA Y
ESCUELA MCF

CLUB

HÁBITOS SALUDABLES

ESTUDIOS

GESTIÓN TECNOLÓGICA

MOTIVACIÓN

VALORES

COMUNICACIÓN

PROTECCIÓN DEL MENOR

OBJETIVOS DEPORTIVOS

HERRAMIENTAS PSICOLÓGICAS

Tras un período de prueba durante la temporada 21/22, el **Área de Psicología**, bajo la tutela de la Fundación MCF y dirigido por **Fernando González**, se implementa durante el curso 22/23, incidiendo fundamentalmente (aunque abarca toda la estructura del Club) en los equipos de La Academia, trabajando directamente con Staff, jugador@s y familiares.

Desarrollo

De noviembre de 2022 a abril de 2023

Staff de psicólogos (8)

Fernando González Coordinador / Primer equipo / Genuine
Doctor en Psicología, especialización en psicología deportiva y formador de entrenadores de la RFAF

Carlos Sierra Residencia / Escuela MCF
Licenciado en Psicología, experto en psicología deportiva y formador de entrenadores de la RFAF

Rubén Cortés Atlético Malagueño / Juvenil A
Licenciado en Psicología y entrenador UEFA Pro

José Domínguez Juvenil B y C / Cadete A y B
Licenciado en Psicología y Máster en Psicología Deportiva

Alejandro Sabarit Infantil A y B / Fútbol 7
Licenciado en Psicología (actualmente doctorando) y Máster en Salud y Deporte

Auxi Franquelo Málaga CF Femenino (toda estructura)
Doctor en Psicología y Máster en Salud y Deporte

María Loring (V) Apoyo Málaga CF Femenino y lesionad@s
Grado en Psicología y actualmente Máster en Psicología Deportiva



Actuaciones generales

Málaga CF

– 1 jornada semanal (lesionados e intervención personalizada a demanda de Staff/Academia)

La Academia

– 2 sesiones semanales por categoría
– 2 sesiones semanales con lesionados/as
– 2 sesiones semanales con residencia

Escuela MCF

– 2 sesiones mensuales (1 jugadores / 1 padres)

Escuela Supercapacidad@s

– 4 Sesiones grupales con padres y jugadores previas LaLiga



349 Actuaciones individuales

FÚTBOL 7 E INFANTILES A Y B:

35 Intervenciones individuales, con jugadores, padres y Staff.

CADETE Y JUVENIL B Y C:

30 Intervenciones individuales, con jugadores, padres y Staff.

JUVENIL A Y ATCO. MALAGUEÑO:

102 Intervenciones individuales, con jugadores, y Staff.

MÁLAGA CF FEMENINO, FILIAL, CADETE E INFANTIL:

27 Intervenciones directas individuales, con jugadores, y Staff; y **75 intervenciones indirectas** mediante dinámicas grupales o feedback mediante agenda personal.

LESIONADOS:

25 Intervenciones individuales con jugadores y seguimiento a través de grupo de autoayuda vía Whatsapp.

RESIDENCIA:

55 Intervenciones individuales con jugadores y padres.

MÁLAGA CF:

48 Entrevistas con primer equipo.

ESCUELA MCF:

8 Intervenciones individuales.

SUPERCAPACIDAD@S:

19 Entrevistas.

182 Actuaciones grupales

FÚTBOL 7 E INFANTILES A Y B:
17 charlas para jugadores y padres.

CADETE Y JUVENIL B Y C:
16 charlas a jugadores y Staff.

JUVENIL A Y ATCO. MALAGUEÑO:
22 charlas a jugadores y Staff.

MÁLAGA CF FEMENINO, FILIAL, CADETE E INFANTIL:
18 charlas a jugadoras y Staff.

LESIONADOS:
14 charlas a jugadoras y Staff.

RESIDENCIA:
14 charlas a jugadores.

SUPERCAPACITAD@S:
35 charlas a jugadores y familias.

ESCUELA MCF:
44 charlas a jugadores, Staff y familias.



MCFFUNDACIÓN