

つくばサイエンスツアーバス

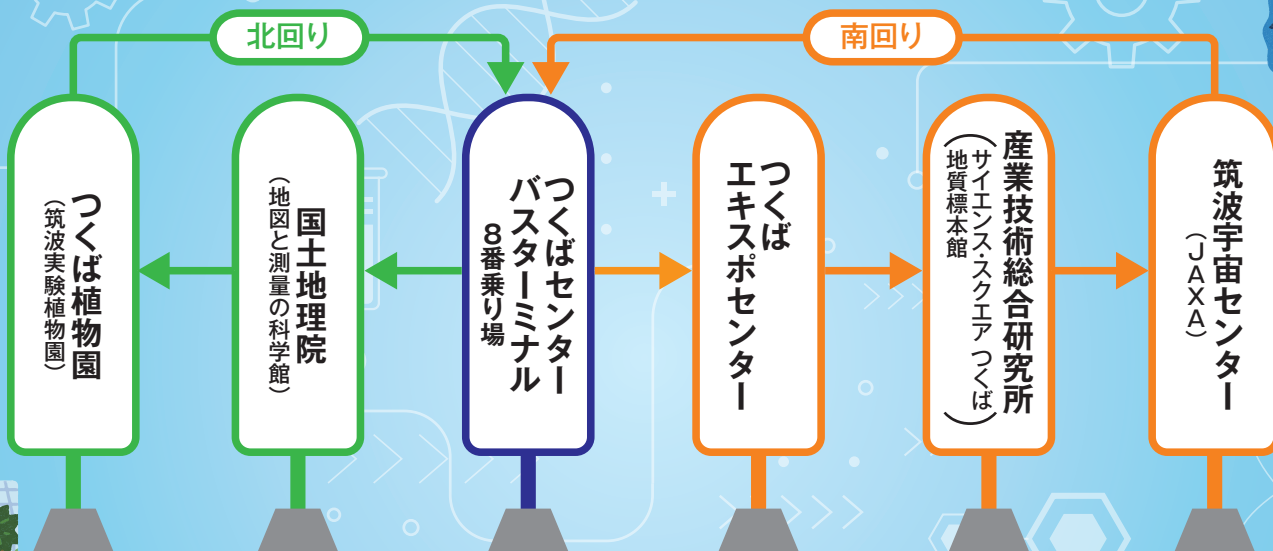

世界のつくばでサイエンスを楽しもう!



科学の街・つくばでサイエンスツアーを楽しんでいただくため、5つの研究機関等を巡るバスを運行しています。手軽な交通手段としてご利用ください。

運行時刻表

バス停留所		発着時刻				
北回り	つくばセンター 発	9:15	10:40	12:10	14:25	15:55
	国土地理院 発	9:25	10:50	12:20	14:35	16:05
	つくば植物園 発	9:35	11:00	12:30	14:45	16:15
	つくばセンター 着	9:50	11:15	12:45	15:00	16:30
南回り	つくばセンター 発	9:55	11:25	-	15:10	16:40
	つくばエキスポセンター 発	9:58	11:28	-	15:13	16:43
	産業技術総合研究所 サイエンス・スクエアつくば/地質標本館 発	10:10	11:40	-	15:25	16:55
	筑波宇宙センター 発	10:15	11:45	-	15:30	17:00
	つくばセンター 着	10:30	12:00	-	15:45	17:15

第1、第3土曜日と追加開催日にスタッフガイド同行コース開催

乗車専用

※交通事情などにより、バスが遅れる場合がございます。
※時刻や料金については予告なく変更される場合がございます。

土 日 祝 運行

つくばセンターへのアクセス

電車/つくばエクスプレス線「秋葉原駅」から快速で約45分
「つくば駅」下車A3出口から徒歩ですぐ

自動車/常磐自動車「桜土浦IC」から車で約15分
圏央道「つくば中央IC」から車で約15分

高速バス/水戸駅南口から「つくばセンター行」乗車約80分

つくばサイエンスツアーバス

検索



科学の街、つくばの研究施設を巡る路線バス つくばサイエンスツアーバス

施設見学について、わからないことがあれば、ツアーオフィスまで。

施設紹介

地図のおもしろさを発見

地図と測定の科学館 (国土地理院)



見学の目安 60分~90分

TEL.029-864-1872 つくば市北郷1

大迫力の「日本列島空中散歩マップ」、歩ける地球儀「日本列島球体模型」、地理・地図クイズコーナーや古地図コレクションなど、地図と測量に関する原理や仕組み、最新技術、生活との関わりやその歴史を楽しみながら学べます。

開 9:30~16:30 (入館は閉館の30分前まで)

休 月曜日(祝日の場合は翌平日)、年末年始

予 予約不要(団体は要予約)

世界中の多様な植物に出会える

筑波実験植物園 (国立科学博物館)



見学の目安 60分~120分

TEL.029-851-5159 つくば市天久保4-1-1

日本の代表的な植物をはじめ、世界の熱帯や乾燥地に自生している植物など、およそ3千種類の植物を見学することができます。

開 9:00~16:30 (入園は閉園30分前まで) 予 予約不要(団体・見学ツアーは要予約)

休 月曜日(祝日・休日の場合は開園)、祝日・休日の翌日(土日の場合は開園)、年末年始

料 一般・大学生:320円/高校生以下:65歳以上:無料

見て・触って・楽しんで科学のおもしろさを感じよう

つくばエキスポセンター



見学の目安 60分~90分

TEL.029-858-1100 つくば市吾妻2-9

科学の不思議を学びながら体験できる展示のほか、世界最大級のプラネタリウムでは大迫力の映像と美しい星空の世界が楽しめます。

開 9:50~17:00 (入館は閉館30分前まで)

休 月曜日(祝日の場合は翌平日)、年末年始、臨時休館あり 予 予約不要(団体は要予約)

料 入館券おとな(18歳以上)500円/子ども(4歳~高校生)250円

※プラネタリウムは別途 ※3歳以下は無料

※リニューアルのため、2024年10月1日~2025年春頃まで臨時休館

未来の暮らしを変える技術が見えてくる

サイエンス・スクエア つくば



見学の目安 30分~60分

産業技術総合研究所 / つくば市東1-1-1

TEL.029-862-6215

産総研の代表的な研究成果をわかりやすく展示している「産業技術のショールーム」。私たちの未来をより豊かにするための技術を、「グリーン」「ライフ」「ものづくり」の3つのジャンルで紹介しています。

※リニューアルのため、2024年10月1日~2025年春頃まで臨時休館。詳細はHP等でご確認ください。

生きている地球の姿を教えてください

地質標本館

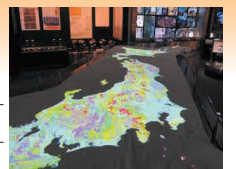

見学の目安 60分~90分

産業技術総合研究所 / つくば市東1-1-1

TEL.029-861-3750

世界的にも珍しい地球科学専門の博物館です。地質標本はもとより、最新の地球科学情報とともに日本の地質、地下資源、海洋の地質、地球環境、火山と地熱、地震と活断層などの研究成果を展示しています。

開 9:30~16:30 休 月曜日(祝日の場合は翌平日)、年末年始 予 予約不要(団体15名以上要予約)

※建屋の外壁更新作業のため、展示館スペースドームは2024年6月5日~2025年春頃まで休館

宇宙への距離が一步近くなる

筑波宇宙センター (JAXA)



見学の目安 60分~120分

お問合せはwebでお願いします。 / つくば市千現2-1-1

屋外にはH-IIロケット実機を展示。宇宙飛行士養成エリアや国際宇宙ステーション「きぼう」日本実験棟運用管制室を見学するツアーを予約制で運行しています。

開 10:00~17:00 休 不定休(HP要確認) <https://visit-tsukuba.jaxa.jp/>

予 有料のガイド付き見学ツアーのお客様は要予約

備 ご来場前にHPをご確認ください。

※展示館スペースドームは2024年6月5日~2025年春頃まで建屋の外壁更新作業のため休館

ご利用方法

路線バスのため自由に乗降可能です。

ご都合にあわせて予約なしでご利用ください。

※スタッフガイド同行コースは予約制です。

※10名以上の団体で利用する場合には事前に当オフィス

(TEL:029-863-6868) までご連絡ください。

バス乗車場所

つくばセンターバスターミナル8番乗り場

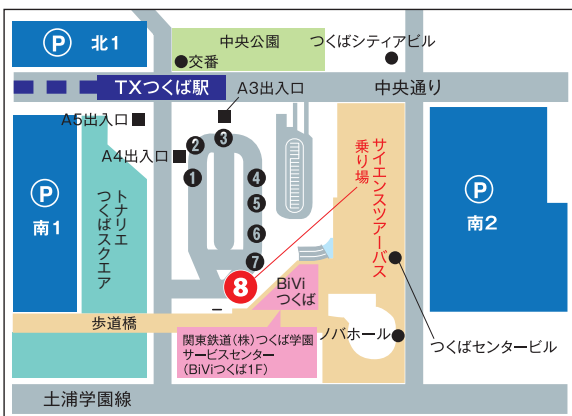

スタッフガイド同行コース

毎月第1、3土曜と追加開催日はバスにガイドが同乗し、大人も子どもも楽しめる説明案内つき「スタッフガイド同行コース」を開催しています。(予約制)

集合

つくばセンター
(8番乗り場)
9:15発

国土地理院
9:25-10:50
見学

つくば植物園
11:00-12:30
見学

解散

つくばセンター
12:45着

お申込方法：ホームページからお申し込みください。

<https://www.i-step.org/tour/>

TEL.029-863-6868 (平日 9:00~17:00)



お申し込みはこちらから

運賃

単位：円

北回り

つくばセンター		
つくば植物園	190	
国土地理院	280	280
つくばセンター	280	190

南回り

つくばセンター			
筑波宇宙センター		230	
産業技術総合研究所	190	310	
つくばエキスポセンター	320	280	190
つくばセンター	190	310	230

※交通系ICカード (PASMO、Suica等) が使えます。

※子ども (小学生) 料金は一般料金の半額で10円未満の端数は、10円単位に切上げます。

※北回り ⇄ 南回りを通して乗車される場合は、つくばセンターで一度、乗車地 ~つくばセンター間の運賃をお支払いいただき、目的地での降車時につくばセンター~ 目的地間の運賃をお支払ください。

※2024年3月末をもって1日乗車券の販売は終了しました。

他の路線バスで見学できる施設

ノーベル賞やオリンピックの記念品を展示

筑波大学ギャラリー

TEL.029-853-7959

つくばセンターより関東鉄道バス 筑波大学循環バス「大学会館前」下車徒歩1分

農業と数々の研究テーマを紹介

食と農の科学館

TEL.029-838-8980

つくばセンターよりつくバス南部シャトル 基崎老人福祉センター行き「農林団地中央」下車徒歩5分