

第22回医療経済実態調査（医療機関等調査）報告

— 令和元年 実施 —

中央社会保険医療協議会
令和元年 1 1 月

目 次

I	調査の概要	1
II	調査の結果	7
	病 院 (集計 1)	10
	病 院 (集計 2)	18
	一 般 診 療 所 (集計 2)	24
	歯 科 診 療 所 (集計 2)	28
	保 険 薬 局 (集計 2)	29
	機能別集計等	
(1)	一般病院 加重平均による損益状況	32
(2)	病院機能別の損益状況	34
(3)	入院基本料別の損益状況	38
(4)	一般病院 病床規模別の損益状況	114
(5)	一般病院 100床当たりの損益状況	118
(6)	療養病床60%以上の一般病院の損益状況	122
(7)	療養病床を有しない病院の損益状況	130
(8)	在宅療養支援病院の損益状況	138
(9)	一般診療所 主たる診療科別の損益状況	146
(10)	在宅療養支援診療所の損益状況	194
(11)	在宅療養支援歯科診療所の損益状況	198
(12)	保険薬局 後発医薬品割合別の損益状況	199
(13)	保険薬局 調剤報酬等の算定状況別の損益状況	214
(14)	保険薬局 店舗数別の損益状況	226
(15)	保険薬局 調剤基本料等別の損益状況	228
(16)	保険薬局 立地別の損益状況	234
(17)	院外処方率別の損益状況	246
(18)	地域別の損益状況	250
(19)	損益差額階級別施設数	260
(20)	最頻損益差額階級の損益状況	262
(21)	損益差額及び損益率の状況	268
(22)	職種別常勤職員1人平均給料年(度)額等	271
(23)	資産・負債の状況	284
(24)	キャッシュ・フローの状況	286
(25)	設備投資額の状況	290
(26)	税金の状況	292

(27)	損益率等の分布	294
(28)	収益と費用の4・5度分析	308
(29)	事業年(度)の分布	320
(30)	消費税課税対象費用等の状況	325

Ⅲ 青色申告者(省略形式)を含む調査の結果 330

一般診療所(集計2)	333
歯科診療所(集計2)	338

機能別集計等

(1)	一般診療所 主たる診療科別の損益状況	341
(2)	在宅療養支援診療所の損益状況	389
(3)	在宅療養支援歯科診療所の損益状況	393
(4)	院外処方率別の損益状況	394
(5)	地域別の損益状況	396
(6)	損益差額階級別施設数	400
(7)	最頻損益差額階級の損益状況	402
(8)	損益差額及び損益率の状況	407
(9)	職種別常勤職員1人平均給料年(度)額等	408
(10)	設備投資額の状況	414
(11)	損益率等の分布	415
(12)	収益と費用の4・5度分析	423
(13)	消費税課税対象費用等の状況	429

I 調査の概要

1. 調査の目的

この調査は、病院、一般診療所、歯科診療所及び保険薬局における医業経営等の実態を明らかにし、社会保険診療報酬に関する基礎資料を整備することを目的として、中央社会保険医療協議会が実施したものである。

2. 調査の対象及び客体

社会保険による診療を行っている全国の病院、一般診療所、歯科診療所及び保険調剤を行っている全国の保険薬局のうち1ヶ月の調剤報酬明細書の取扱件数が300件以上の薬局を対象とし、これらの医療機関等を、地域別等に層化し、次の抽出率で無作為に抽出した施設を調査客体とした。

なお、特定機能病院、歯科大学病院及びこども病院については、別途、全ての施設を調査客体とした。

	抽出率
病院	1 / 3
一般診療所	1 / 20
歯科診療所	1 / 50
保険薬局	1 / 25

3. 調査施設数、調査票回答施設数等の状況

	調査対象 施設数 ①	調査票回答 施設数 ②	回答率 (②/①)	有効回答 施設数 ③	有効回答率 (③/①) (前回調査)	有効回答施設の内訳	
						介護収益の 割合2%未満	介護収益の 割合2%以上
病院	2,482	1,462	58.9%	1,323	53.3% (56.2%)	1,016	307
一般診療所	3,212	1,883	58.6%	1,704	53.1% (54.2%)	1,637	67
歯科診療所	1,112	698	62.8%	625	56.2% (57.2%)	606	19
保険薬局	1,878	1,188	63.3%	1,038	55.3% (59.4%)	997	41
特定機能病院	85	85	100.0%	83	97.6% (95.3%)	83	0
歯科大学病院	18	18	100.0%	18	100.0% (90.0%)	18	0
こども病院	22	21	95.5%	20	90.9% (92.3%)	20	0

(注) 1. 特定機能病院、歯科大学病院及びこども病院については、別掲である。(以下同様)

2. 一般診療所及び歯科診療所については、青色申告(省略形式)の集計対象となった施設も含まれている。(以下同様)

4. 調査の内容

病院、一般診療所、歯科診療所及び保険薬局について、施設の概要、損益の状況、資産・負債、従事者の人員・給与の状況などの調査を行った。損益に関する項目は以下のとおり。

(1) 病院

I 医業収益	
1. 入院診療収益	入院患者の医療に係る収益(医療保険、公費負担医療、公害医療、労災保険、自賠責、自費診療収益等)
2. 特別の療養環境収益	入院患者の医療に係る収益のうち特別室の特別料金徴収額
3. 外来診療収益	外来患者の医療に係る収益(医療保険、公費負担医療、公害医療、労災保険、自賠責、自費診療収益等)
4. その他の医業収益	保健予防活動収益、医療相談収益、受託検査・施設利用収益、文書料等の収益
II 介護収益	
1. 施設サービス収益	施設サービスに係る収益
2. 居宅サービス収益	居宅サービスに係る収益(短期入所療養介護を含む)
3. その他の介護収益	前記の科目に属さない介護収益
III 医業・介護費用	
1. 給与費	職員の給料、賞与、退職金(退職給付引当金制度がある場合は退職給付引当金繰入額、退職給付引当金制度がない場合は退職金支払額)、法定福利費 (注) 個人立の病院においては、開設者の報酬に相当する部分は含まれていない。
2. 医薬品費	費消した医薬品の購入額
3. 給食用材料費	費消した患者給食のための食品の購入額
4. 診療材料費・医療消耗器具備品費	・レントゲンフィルム、ギプス粉、ガーゼ等 ・注射針・筒、体温計、聴診器等の費消額
5. 委託費	検査、患者用給食、医療用廃棄物、医療事務等の委託費
6. 減価償却費	建物、建物附属設備、医療機器、車両船舶等の減価償却費
7. 設備関係費	土地賃借料、建物賃借料、修繕費、固定資産税、器機保守料等
8. 経費	福利厚生費、消耗品費、光熱水費、保険料、諸会費、事業税等
9. その他の医業費用	研究研修費等
IV 損益差額	(I + II - III)
V その他の医業・介護関連収益	・受取利息・配当金、有価証券売却益等 ・固定資産売却益等の特別利益 ・補助金・負担金
VI その他の医業・介護関連費用	・支払利息、有価証券売却損、貸倒損失等 ・固定資産売却損等の特別損失
VII 総損益差額	(IV + V - VI) (注) 個人立の病院の総損益差額からは、開設者の報酬となる部分以外に、建物、設備について現存物の価値以上の改善を行うための内部資金に充てられることが考えられる。
VIII 税金	法人税、住民税 (注) 個人立の病院については集計していない。
IX 税引後の総損益差額	(VII - VIII)

(2) 一般診療所

I 医業収益	
1. 入院診療収益	入院患者の医療に係る収益(医療保険、公費負担医療、公害医療、労災保険、自賠責、自費診療収益等)
2. 外来診療収益	外来患者の医療に係る収益(医療保険、公費負担医療、公害医療、労災保険、自賠責、自費診療収益等)
3. その他の医業収益	・学校医・産業医・当番医の手当、健康診断、各種検診、文書料等の収益 ・その他(受取利息、配当金、補助金等)
II 介護収益	
1. 施設サービス収益	施設サービスに係る収益
2. 居宅サービス収益	居宅サービスに係る収益(短期入所療養介護を含む)
3. その他の介護収益	前記の科目に属さない介護収益
III 医業・介護費用	
1. 給与費	職員の給料、賞与、退職金(退職給付引当金制度がある場合は退職給付引当金繰入額、退職給付引当金制度がない場合は退職金支払額)、法定福利費 (注) 個人立の一般診療所においては、開設者の報酬に相当する部分は含まれていない。
2. 医薬品費	費消した医薬品の購入額
3. 材料費	費消した診療材料、医療消耗器具備品等の購入額
4. 給食用材料費	費消した給食用材料費の購入額
5. 委託費	検査、患者用給食、医療用廃棄物、医療事務等の委託費
6. 減価償却費	建物、建物附属設備、医療機器、車両船舶等の減価償却費
7. その他の医業・介護費用	・経費(福利厚生費、消耗品費、光熱水費、賃借料、事業税、固定資産税等) ・その他(支払利息、雑費等)
IV 損益差額	(I + II - III) (注) 個人立の一般診療所の損益差額からは、開設者の報酬となる部分以外に、建物、設備について現存物の価値以上の改善を行うための内部資金に充てられることが考えられる。
V 税金	法人税、住民税 (注) 個人立の一般診療所については集計していない。
VI 税引後の総損益差額	(IV - V)

(3) 歯科診療所

I 医業収益	
1. 保険診療収益	入院患者・外来患者の医療に係る収益(医療保険、公費負担医療)
2. 労災等診療収益	入院患者・外来患者の医療に係る収益(労災保険、自賠責等)
3. その他の診療収益	自費診療収益等
4. その他の医業収益	・学校医・産業医・当番医の手当、健康診断、各種検診、文書料等の収益 ・その他(受取利息、配当金、補助金等)
II 介護収益	
1. 居宅サービス収益	居宅サービスに係る収益
2. その他の介護収益	前記の科目に属さない介護収益
III 医業・介護費用	
1. 給与費	職員の給料、賞与、退職金(退職給付引当金制度がある場合は退職給付引当金繰入額、退職給付引当金制度がない場合は退職金支払額)、法定福利費 (注) 個人立の歯科診療所においては、開設者の報酬に相当する部分は含まれていない。
2. 医薬品費	費消した医薬品の購入額
3. 歯科材料費	費消した歯科材料、診療材料、医療消耗器具備品等の額
4. 委託費	歯科技工、医療用廃棄物、医療事務等の委託費
5. 減価償却費	建物、建物附属設備、医療機器、車両船舶等の減価償却費
6. その他の医業費用	・経費(福利厚生費、消耗品費、光熱水費、賃借料、事業税、固定資産税等) ・その他(支払利息、雑費等)
IV 損益差額	(I + II - III) (注) 個人立の歯科診療所の損益差額からは、開設者の報酬となる部分以外に、建物、設備について現存物の価値以上の改善を行うための内部資金に充てられることが考えられる。
V 税金	法人税、住民税 (注) 個人立の歯科診療所については集計していない。
VI 税引後の総損益差額	(IV - V)

(4) 保険薬局

I 収益	
1. 保険調剤収益	調剤に係る収益(医療保険、公費負担医療)
2. 公害等調剤収益	調剤に係る収益(公害医療、労災保険、自賠責等)
3. その他の薬局事業収益	<ul style="list-style-type: none"> ・自費診療による調剤収益 ・一般用医薬品、化粧品等の販売収益 ・受取利息、配当金等
II 介護収益	
1. 居宅サービス収益	居宅サービスに係る収益
2. その他の介護収益	前記の科目に属さない介護収益
III 費用	
1. 給与費	<p>職員の給料、賞与、退職金(退職給付引当金制度がある場合は退職給付引当金繰入額、退職給付引当金制度がない場合は退職金支払額)、法定福利費</p> <p>(注) 個人立の保険薬局においては、開設者の報酬に相当する部分は含まれていない。</p>
2. 医薬品等費	費消した調剤用医薬品、一般用医薬品、その他品目(化粧品等)の額
3. 委託費	医療事務等の委託費
4. 減価償却費	建物、建物附属設備、調剤用機器、車両船舶等の減価償却費
5. その他の経費	<ul style="list-style-type: none"> ・経費(福利厚生費、消耗品費、光熱水費、賃借料、事業税、固定資産税等) ・広告宣伝費 ・その他(支払利息、雑費等)
IV 損益差額	<p>(I + II - III)</p> <p>(注) 個人立の保険薬局の損益差額からは、開設者の報酬となる部分以外に、建物、設備について現存物の価値以上の改善を行うための内部資金に充てられることが考えられる。</p>
V 税金	<p>法人税、住民税</p> <p>(注) 個人立の保険薬局については集計していない。</p>
VI 税引後の総損益差額	(IV - V)

5. 集計区分について

区 分	医業・介護収益に占める介護収益の割合が 2%未満の医療機関等の集計	調査に回答した全ての医療機関等の集計 (有効回答施設の集計)
病 院	集計1	集計2
一般診療所	/	
歯科診療所		
保険薬局		

Ⅱ 調査の結果

(留意事項)

1. この調査における損益状況、給与費は平成31年3月末までに終了する直近の2事業年(度)の数値である。
2. 個人立の病院・一般診療所・歯科診療所・保険薬局においては、開設者の報酬に相当する部分は、「医業・介護費用(又は費用)」の「給与費」には含まれていない。また「総損益差額(又は損益差額)」については、開設者の報酬となる部分以外に、建物、設備について現存物の価値以上の改善を行うための内部資金に充てられることが考えられる。
3. 特定機能病院、歯科大学病院及びこども病院は、従来のデータとの比較のため別掲としている。
4. この報告書の損益状況等における合計数値と内訳数値は、四捨五入の関係で合致しない場合がある。
5. 施設数が1または2の場合、当該集計区分の数値を「*」で秘匿した。

医業・介護収益に占める介護収益の割合が
2%未満の医療機関等の集計(集計1)
【損益状況】

一般病院（集計1）

（1施設当たり損益）

	法人・その他														
	医療法人					国立					公立				
	金額		構成比率		金額の伸び率	金額		構成比率		金額の伸び率	金額		構成比率		金額の伸び率
	前々年(度)	前年(度)	前々年(度)	前年(度)		前々年(度)	前年(度)	前々年(度)	前年(度)		前々年(度)	前年(度)	前々年(度)	前年(度)	
千円	千円	%	%	%	千円	千円	%	%	%	千円	千円	%	%	%	
I 医業収益	1,849,486	1,874,413	99.7	99.8	1.3	7,341,216	7,516,475	100.0	100.0	2.4	4,775,411	4,852,409	99.9	99.9	1.6
1. 入院診療収益	1,289,950	1,310,547	69.6	69.8	1.6	5,094,022	5,154,515	69.4	68.6	1.2	3,206,161	3,249,645	67.1	66.9	1.4
保険診療収益	1,255,715	1,275,686	67.7	67.9	1.6	5,040,172	5,101,758	68.6	67.9	1.2	3,148,896	3,192,177	65.9	65.7	1.4
公害等診療収益	11,741	12,261	0.6	0.7	4.4	43,325	43,870	0.6	0.6	1.3	26,787	26,889	0.6	0.6	0.4
その他の診療収益	22,494	22,599	1.2	1.2	0.5	10,524	8,887	0.1	0.1	-15.6	30,478	30,579	0.6	0.6	0.3
2. 特別の療養環境収益	17,550	17,115	0.9	0.9	-2.5	120,490	124,598	1.6	1.7	3.4	43,877	45,031	0.9	0.9	2.6
3. 外来診療収益	488,844	492,499	26.4	26.2	0.7	1,884,892	1,941,605	25.7	25.8	3.0	1,365,451	1,394,163	28.6	28.7	2.1
保険診療収益	467,514	471,191	25.2	25.1	0.8	1,858,783	1,914,321	25.3	25.5	3.0	1,339,180	1,367,667	28.0	28.2	2.1
公害等診療収益	6,016	5,881	0.3	0.3	-2.2	10,558	11,195	0.1	0.1	6.0	8,755	8,527	0.2	0.2	-2.6
その他の診療収益	15,314	15,426	0.8	0.8	0.7	15,551	16,088	0.2	0.2	3.5	17,515	17,969	0.4	0.4	2.6
4. その他の医業収益	53,142	54,252	2.9	2.9	2.1	241,812	295,758	3.3	3.9	22.3	159,922	163,570	3.3	3.4	2.3
II 介護収益	5,097	3,719	0.3	0.2	-27.0	959	969	0.0	0.0	1.0	4,505	3,710	0.1	0.1	-17.6
III 医業・介護費用	1,807,088	1,825,228	97.4	97.2	1.0	7,496,780	7,691,355	102.1	102.3	2.6	5,400,160	5,498,066	113.0	113.2	1.8
1. 給与費	1,043,509	1,064,001	56.3	56.7	2.0	3,921,460	3,962,174	53.4	52.7	1.0	2,854,624	2,912,129	59.7	60.0	2.0
2. 医薬品費	157,178	153,064	8.5	8.1	-2.6	1,087,442	1,123,966	14.8	15.0	3.4	658,010	672,904	13.8	13.9	2.3
3. 給食用材料費	19,575	19,950	1.1	1.1	1.9	71,513	72,068	1.0	1.0	0.8	24,269	24,306	0.5	0.5	0.2
4. 診療材料費・医療消耗器具備品費	146,703	148,215	7.9	7.9	1.0	794,527	799,183	10.8	10.6	0.6	502,640	501,518	10.5	10.3	-0.2
5. 委託費	102,795	104,146	5.5	5.5	1.3	471,819	500,567	6.4	6.7	6.1	406,001	425,032	8.5	8.8	4.7
6. 減価償却費	74,592	73,871	4.0	3.9	-1.0	377,856	367,941	5.1	4.9	-2.6	401,155	393,879	8.4	8.1	-1.8
(再掲)建物減価償却費	24,036	23,638	1.3	1.3	-1.7	126,191	130,644	1.7	1.7	3.5	152,495	154,233	3.2	3.2	1.1
(再掲)医療機器減価償却費	16,498	17,140	0.9	0.9	3.9	152,486	123,706	2.1	1.6	-18.9	188,564	182,923	3.9	3.8	-3.0
7. 設備関係費	89,646	88,380	4.8	4.7	-1.4	295,234	301,516	4.0	4.0	2.1	170,096	175,457	3.6	3.6	3.2
(再掲)設備機器賃借料	21,726	21,581	1.2	1.1	-0.7	94,216	96,002	1.3	1.3	1.9	47,626	49,707	1.0	1.0	4.4
(再掲)医療機器賃借料	13,289	12,967	0.7	0.7	-2.4	62,439	59,636	0.9	0.8	-4.5	28,726	29,834	0.6	0.6	3.9
8. 経費	125,852	127,757	6.8	6.8	1.5	414,075	496,798	5.6	6.6	20.0	235,979	244,111	4.9	5.0	3.4
9. その他の医業費用	47,237	45,846	2.5	2.4	-2.9	62,853	67,142	0.9	0.9	6.8	147,385	148,732	3.1	3.1	0.9
IV 損益差額(I+II-III)	47,495	52,903	2.6	2.8	-	-154,605	-173,910	-2.1	-2.3	-	-620,243	-641,947	-13.0	-13.2	-
V その他の医業・介護関連収益	42,229	41,640	2.3	2.2	-1.4	165,660	176,058	2.3	2.3	6.3	759,843	765,964	15.9	15.8	0.8
VI その他の医業・介護関連費用	47,985	38,346	2.6	2.0	-20.1	134,255	207,404	1.8	2.8	54.5	201,796	206,861	4.2	4.3	2.5
VII 総損益差額(IV+V-VI)	41,739	56,197	2.3	3.0	-	-123,200	-205,257	-1.7	-2.7	-	-62,197	-82,845	-1.3	-1.7	-
VIII 税金	13,027	14,720	0.7	0.8	13.0	0	0	0.0	0.0	-	1,142	1,159	0.0	0.0	1.5
IX 税引後の総損益差額(VII-VIII)	28,711	41,477	1.5	2.2	-	-123,200	-205,257	-1.7	-2.7	-	-63,339	-84,004	-1.3	-1.7	-
施設数	443	-	-	-	-	22	-	-	-	-	152	-	-	-	-
平均病床数	130	129	-	-	-	356	355	-	-	-	232	230	-	-	-

(注) 1. 構成比率は「I 医業収益」と「II 介護収益」を合算した金額に対する各収益科目、又は費用科目の割合である。(以下同様)

2. 「国立」とは、国、独立行政法人国立病院機構、国立大学法人、独立行政法人労働者健康安全機構、国立高度専門医療研究センター、独立行政法人地域医療機能推進機構である。(以下同様)

3. 「公立」とは、都道府県立、市町村立、地方独立行政法人立病院である。(以下同様)

一般病院（集計1）

(1施設当たり損益)

	法人・その他														
	公 的					社会保険関係法人					その他				
	金 額		構成比率		金額の 伸び率	金 額		構成比率		金額の 伸び率	金 額		構成比率		金額の 伸び率
	前々年(度)	前年(度)	前々年(度)	前年(度)		前々年(度)	前年(度)	前々年(度)	前年(度)		前々年(度)	前年(度)	前々年(度)	前年(度)	
千円	千円	%	%	%	千円	千円	%	%	%	千円	千円	%	%	%	
I 医業収益	8,808,953	9,051,472	99.8	99.8	2.8	6,959,525	7,146,127	99.9	99.9	2.7	4,976,188	5,075,273	99.9	99.9	2.0
1. 入院診療収益	5,641,892	5,821,633	63.9	64.2	3.2	4,480,151	4,622,943	64.3	64.7	3.2	3,406,570	3,478,256	68.4	68.4	2.1
保険診療収益	5,490,403	5,660,413	62.2	62.4	3.1	4,460,911	4,603,858	64.1	64.4	3.2	3,307,485	3,376,461	66.4	66.4	2.1
公害等診療収益	123,066	131,294	1.4	1.4	6.7	9,729	11,278	0.1	0.2	15.9	36,548	35,938	0.7	0.7	-1.7
その他の診療収益	28,423	29,926	0.3	0.3	5.3	9,510	7,806	0.1	0.1	-17.9	62,537	65,857	1.3	1.3	5.3
2. 特別の療養環境収益	146,809	143,715	1.7	1.6	-2.1	202,799	209,203	2.9	2.9	3.2	87,820	86,782	1.8	1.7	-1.2
3. 外来診療収益	2,719,022	2,780,281	30.8	30.7	2.3	1,898,194	1,928,462	27.3	27.0	1.6	1,292,949	1,321,661	25.9	26.0	2.2
保険診療収益	2,661,164	2,719,275	30.2	30.0	2.2	1,815,560	1,843,843	26.1	25.8	1.6	1,242,379	1,269,918	24.9	25.0	2.2
公害等診療収益	35,510	38,354	0.4	0.4	8.0	7,327	8,082	0.1	0.1	10.3	13,319	13,829	0.3	0.3	3.8
その他の診療収益	22,348	22,653	0.3	0.2	1.4	75,307	76,538	1.1	1.1	1.6	37,251	37,914	0.7	0.7	1.8
4. その他の医業収益	301,229	305,843	3.4	3.4	1.5	378,382	385,520	5.4	5.4	1.9	188,850	188,575	3.8	3.7	-0.1
II 介護収益	15,909	16,354	0.2	0.2	2.8	4,518	4,116	0.1	0.1	-8.9	7,292	6,686	0.1	0.1	-8.3
III 医業・介護費用	8,949,240	9,091,609	101.4	100.3	1.6	7,044,182	7,078,107	101.2	99.0	0.5	5,026,117	5,103,492	100.9	100.4	1.5
1. 給与費	4,525,577	4,604,884	51.3	50.8	1.8	3,535,742	3,599,742	50.8	50.3	1.8	2,750,913	2,791,540	55.2	54.9	1.5
2. 医薬品費	1,578,099	1,609,084	17.9	17.7	2.0	997,700	990,755	14.3	13.9	-0.7	584,511	595,932	11.7	11.7	2.0
3. 給食用材料費	53,222	53,487	0.6	0.6	0.5	35,851	36,586	0.5	0.5	2.1	30,957	31,462	0.6	0.6	1.6
4. 診療材料費・医療消耗器具備品費	916,384	923,275	10.4	10.2	0.8	768,350	792,766	11.0	11.1	3.2	464,648	472,753	9.3	9.3	1.7
5. 委託費	528,954	535,162	6.0	5.9	1.2	545,238	551,300	7.8	7.7	1.1	318,963	325,761	6.4	6.4	2.1
6. 減価償却費	514,027	517,223	5.8	5.7	0.6	408,260	369,257	5.9	5.2	-9.6	288,062	283,657	5.8	5.6	-1.5
(再掲)建物減価償却費	145,228	147,484	1.6	1.6	1.6	188,392	188,860	2.7	2.6	0.2	85,018	80,907	1.7	1.6	-4.8
(再掲)医療機器減価償却費	205,774	200,462	2.3	2.2	-2.6	143,220	112,167	2.1	1.6	-21.7	95,712	99,544	1.9	2.0	4.0
7. 設備関係費	283,559	292,484	3.2	3.2	3.1	369,726	366,747	5.3	5.1	-0.8	209,876	212,352	4.2	4.2	1.2
(再掲)設備機器賃借料	80,044	81,766	0.9	0.9	2.2	210,198	203,878	3.0	2.9	-3.0	57,983	55,819	1.2	1.1	-3.7
(再掲)医療機器賃借料	64,478	66,740	0.7	0.7	3.5	145,478	136,867	2.1	1.9	-5.9	41,721	40,323	0.8	0.8	-3.4
8. 経費	417,723	423,493	4.7	4.7	1.4	295,712	289,021	4.2	4.0	-2.3	264,631	273,162	5.3	5.4	3.2
9. その他の医業費用	131,696	132,517	1.5	1.5	0.6	87,603	81,932	1.3	1.1	-6.5	113,554	116,874	2.3	2.3	2.9
IV 損益差額(I+II-III)	-124,378	-23,782	-1.4	-0.3	-	-80,138	72,136	-1.2	1.0	-	-42,637	-21,533	-0.9	-0.4	-
V その他の医業・介護関連収益	294,774	291,036	3.3	3.2	-1.3	196,490	215,956	2.8	3.0	9.9	118,906	111,176	2.4	2.2	-6.5
VI その他の医業・介護関連費用	279,049	218,201	3.2	2.4	-21.8	121,429	113,208	1.7	1.6	-6.8	160,217	113,921	3.2	2.2	-28.9
VII 総損益差額(IV+V-VI)	-108,653	49,053	-1.2	0.5	-	-5,077	174,884	-0.1	2.4	-	-83,948	-24,279	-1.7	-0.5	-
VIII 税金	6,570	6,672	0.1	0.1	1.6	0	0	0.0	0.0	-	2,850	2,363	0.1	0.0	-17.1
IX 税引後の総損益差額(VII-VIII)	-115,223	42,381	-1.3	0.5	-	-5,077	174,884	-0.1	2.4	-	-86,797	-26,641	-1.7	-0.5	-
施設数	56	-	-	-	-	7	-	-	-	-	151	-	-	-	-
平均病床数	332	332	-	-	-	274	270	-	-	-	231	230	-	-	-

(注) 1. 「公的」とは、日赤、済生会、北海道社会事業協会、厚生連、国民健康保険団体連合会などである。(以下同様)
 2. 「社会保険関係法人」とは、健康保険組合及びその連合会、共済組合及びその連合会、国民健康保険組合である。(以下同様)
 3. 「その他」とは、公益法人、学校法人、社会福祉法人、医療生協、会社、社会医療法人、その他の法人などである。(以下同様)

一般病院（集計1）

（1施設当たり損益）

	法人・その他					個人					全体				
	法人・その他全体														
	金額		構成比率		金額の伸び率	金額		構成比率		金額の伸び率	金額		構成比率		金額の伸び率
	前々年(度)	前年(度)	前々年(度)	前年(度)		前々年(度)	前年(度)	前々年(度)	前年(度)		前々年(度)	前年(度)	前々年(度)	前年(度)	
千円	千円	%	%	%	千円	千円	%	%	%	千円	千円	%	%	%	
I 医業収益	3,610,246	3,678,177	99.8	99.9	1.9	518,527	515,963	99.8	99.8	-0.5	3,548,265	3,614,784	99.8	99.9	1.9
1. 入院診療収益	2,445,911	2,492,787	67.6	67.7	1.9	372,947	376,155	71.8	72.8	0.9	2,404,354	2,450,355	67.6	67.7	1.9
保険診療収益	2,387,385	2,432,773	66.0	66.1	1.9	363,978	366,813	70.1	70.9	0.8	2,346,821	2,391,356	66.0	66.1	1.9
公害等診療収益	27,322	28,089	0.8	0.8	2.8	2,917	3,692	0.6	0.7	26.6	26,833	27,600	0.8	0.8	2.9
その他の診療収益	31,204	31,925	0.9	0.9	2.3	6,051	5,650	1.2	1.1	-6.6	30,700	31,398	0.9	0.9	2.3
2. 特別の療養環境収益	48,131	47,875	1.3	1.3	-0.5	7,349	7,737	1.4	1.5	5.3	47,313	47,071	1.3	1.3	-0.5
3. 外来診療収益	994,419	1,012,720	27.5	27.5	1.8	113,471	109,423	21.8	21.2	-3.6	976,758	994,612	27.5	27.5	1.8
保険診療収益	963,767	981,567	26.7	26.6	1.8	103,613	100,310	19.9	19.4	-3.2	946,524	963,900	26.6	26.6	1.8
公害等診療収益	9,963	10,157	0.3	0.3	1.9	7,159	6,494	1.4	1.3	-9.3	9,907	10,084	0.3	0.3	1.8
その他の診療収益	20,688	20,997	0.6	0.6	1.5	2,699	2,620	0.5	0.5	-2.9	20,327	20,628	0.6	0.6	1.5
4. その他の医業収益	121,786	124,794	3.4	3.4	2.5	24,759	22,648	4.8	4.4	-8.5	119,840	122,746	3.4	3.4	2.4
II 介護収益	6,001	5,038	0.2	0.1	-16.0	942	1,050	0.2	0.2	11.5	5,900	4,958	0.2	0.1	-16.0
III 医業・介護費用	3,725,275	3,781,945	103.0	102.7	1.5	508,700	498,264	97.9	96.4	-2.1	3,660,792	3,716,116	103.0	102.7	1.5
1. 給与費	2,016,871	2,052,657	55.8	55.7	1.8	301,693	297,796	58.1	57.6	-1.3	1,982,487	2,017,477	55.8	55.7	1.8
2. 医薬品費	453,899	459,501	12.6	12.5	1.2	37,719	36,134	7.3	7.0	-4.2	445,555	451,014	12.5	12.5	1.2
3. 給食用材料費	26,282	26,619	0.7	0.7	1.3	9,787	10,025	1.9	1.9	2.4	25,951	26,286	0.7	0.7	1.3
4. 診療材料費・医療消耗器具備品費	343,837	346,703	9.5	9.4	0.8	32,348	30,879	6.2	6.0	-4.5	337,592	340,372	9.5	9.4	0.8
5. 委託費	239,749	246,416	6.6	6.7	2.8	30,420	28,797	5.9	5.6	-5.3	235,553	242,054	6.6	6.7	2.8
6. 減価償却費	213,566	210,674	5.9	5.7	-1.4	20,558	18,885	4.0	3.7	-8.1	209,697	206,830	5.9	5.7	-1.4
(再掲)建物減価償却費	70,870	70,502	2.0	1.9	-0.5	6,354	5,361	1.2	1.0	-15.6	69,576	69,196	2.0	1.9	-0.5
(再掲)医療機器減価償却費	79,787	78,413	2.2	2.1	-1.7	1,631	1,489	0.3	0.3	-8.7	78,221	76,871	2.2	2.1	-1.7
7. 設備関係費	147,078	148,576	4.1	4.0	1.0	26,285	27,319	5.1	5.3	3.9	144,656	146,145	4.1	4.0	1.0
(再掲)設備機器賃借料	40,488	40,509	1.1	1.1	0.1	8,186	8,267	1.6	1.6	1.0	39,841	39,862	1.1	1.1	0.1
(再掲)医療機器賃借料	27,143	26,926	0.8	0.7	-0.8	6,258	5,968	1.2	1.2	-4.6	26,724	26,506	0.8	0.7	-0.8
8. 経費	199,943	206,518	5.5	5.6	3.3	39,664	38,092	7.6	7.4	-4.0	196,730	203,142	5.5	5.6	3.3
9. その他の医業費用	84,051	84,280	2.3	2.3	0.3	10,227	10,338	2.0	2.0	1.1	82,571	82,798	2.3	2.3	0.3
IV 損益差額(I+II-III)	-109,028	-98,730	-3.0	-2.7	-	10,768	18,748	2.1	3.6	-	-106,627	-96,374	-3.0	-2.7	-
V その他の医業・介護関連収益	209,008	208,596	5.8	5.7	-0.2	5,533	4,540	1.1	0.9	-17.9	204,929	204,505	5.8	5.6	-0.2
VI その他の医業・介護関連費用	114,986	100,129	3.2	2.7	-12.9	5,455	6,265	1.1	1.2	14.8	112,790	98,247	3.2	2.7	-12.9
VII 総損益差額(IV+V-VI)	-15,006	9,738	-0.4	0.3	-	10,846	17,024	2.1	3.3	-	-14,488	9,884	-0.4	0.3	-
VIII 税金	8,114	8,938	0.2	0.2	10.2	-	-	-	-	-	-	-	-	-	-
IX 税引後の総損益差額(VII-VIII)	-23,121	800	-0.6	0.0	-	-	-	-	-	-	-	-	-	-	-
施設数	831	-	-	-	-	17	-	-	-	-	848	-	-	-	-
平均病床数	188	187	-	-	-	56	56	-	-	-	185	184	-	-	-

(注) 1. 個人立の病院の総損益差額からは、開設者の報酬となる部分以外に、建物、設備について現存物の価値以上の改善を行うための内部資金に充てられることが考えられる。

2. 個人立の病院は税金について調査していないので、個人立の病院が含まれる集計区分では税金の集計はしていない。(以下同様)

一般病院（集計1）

（1施設当たり損益）

	（参考）国公立を除く					（参考）国公立				
	金額		構成比率		金額の伸比率	金額		構成比率		金額の伸比率
	前々年(度)	前年(度)	前々年(度)	前年(度)		前々年(度)	前年(度)	前々年(度)	前年(度)	
	千円	千円	%	%	%	千円	千円	%	%	%
I 医業収益	3,147,715	3,208,320	99.8	99.8	1.9	5,099,823	5,189,245	99.9	99.9	1.8
1. 入院診療収益	2,135,738	2,181,833	67.7	67.9	2.2	3,444,856	3,490,491	67.5	67.2	1.3
保険診療収益	2,078,025	2,122,286	65.9	66.0	2.1	3,388,023	3,433,618	66.4	66.1	1.3
公害等診療収益	26,305	27,229	0.8	0.8	3.5	28,878	29,036	0.6	0.6	0.5
その他の診療収益	31,408	32,318	1.0	1.0	2.9	27,955	27,836	0.5	0.5	-0.4
2. 特別の療養環境収益	45,699	45,000	1.4	1.4	-1.5	53,564	55,091	1.0	1.1	2.9
3. 外来診療収益	859,458	873,595	27.2	27.2	1.6	1,431,127	1,463,379	28.0	28.2	2.3
保険診療収益	828,195	841,820	26.3	26.2	1.6	1,404,877	1,436,784	27.5	27.7	2.3
公害等診療収益	10,145	10,398	0.3	0.3	2.5	8,983	8,864	0.2	0.2	-1.3
その他の診療収益	21,118	21,376	0.7	0.7	1.2	17,267	17,731	0.3	0.3	2.7
4. その他の医業収益	106,820	107,892	3.4	3.4	1.0	170,276	180,283	3.3	3.5	5.9
II 介護収益	6,376	5,370	0.2	0.2	-15.8	4,056	3,363	0.1	0.1	-17.1
III 医業・介護費用	3,143,321	3,184,497	99.7	99.1	1.3	5,665,250	5,775,378	111.0	111.2	1.9
1. 給与費	1,722,513	1,752,239	54.6	54.5	1.7	2,989,512	3,044,893	58.6	58.6	1.9
2. 医薬品費	376,691	379,008	11.9	11.8	0.6	712,306	729,935	14.0	14.1	2.5
3. 給食用材料費	24,843	25,238	0.8	0.8	1.6	30,243	30,345	0.6	0.6	0.3
4. 診療材料費・医療消耗器具備品費	285,456	289,054	9.1	9.0	1.3	539,545	539,154	10.6	10.4	-0.1
5. 委託費	189,402	192,350	6.0	6.0	1.6	414,323	434,582	8.1	8.4	4.9
6. 減価償却費	161,031	159,388	5.1	5.0	-1.0	398,209	390,599	7.8	7.5	-1.9
(再掲)建物減価償却費	49,029	48,013	1.6	1.5	-2.1	149,169	151,251	2.9	2.9	1.4
(再掲)医療機器減価償却費	50,912	51,425	1.6	1.6	1.0	184,003	175,435	3.6	3.4	-4.7
7. 設備関係費	134,004	134,464	4.2	4.2	0.3	185,918	191,395	3.6	3.7	2.9
(再掲)設備機器賃借料	36,310	35,810	1.2	1.1	-1.4	53,516	55,560	1.0	1.1	3.8
(再掲)医療機器賃借料	25,107	24,674	0.8	0.8	-1.7	32,988	33,602	0.6	0.6	1.9
8. 経費	180,784	184,318	5.7	5.7	2.0	258,497	276,059	5.1	5.3	6.8
9. その他の医業費用	68,598	68,439	2.2	2.1	-0.2	136,697	138,416	2.7	2.7	1.3
IV 損益差額（I＋II－III）	10,770	29,194	0.3	0.9	—	-561,370	-582,770	-11.0	-11.2	—
V その他の医業・介護関連収益	81,067	78,814	2.6	2.5	-2.8	684,716	691,378	13.4	13.3	1.0
VI その他の医業・介護関連費用	92,017	70,189	2.9	2.2	-23.7	193,257	206,930	3.8	4.0	7.1
VII 総損益差額（IV＋V－VI）	-180	37,819	0.0	1.2	—	-69,910	-98,322	-1.4	-1.9	—
VIII 税金	—	—	—	—	—	998	1,012	0.0	0.0	1.4
IX 税引後の総損益差額（VII－VIII）	—	—	—	—	—	-70,908	-99,335	-1.4	-1.9	—
施設数	674	—	—	—	—	174	—	—	—	—
平均病床数	169	168	—	—	—	248	246	—	—	—

（注）「国公立」とは、国、独立行政法人国立病院機構、国立大学法人、独立行政法人労働者健康安全機構、国立高度専門医療研究センター、独立行政法人地域医療機能推進機構と、都道府県立、市町村立、地方独立行政法人立病院の「公立」の総称である。（以下同様）

精神科病院（集計1）

(1施設当たり損益)

	法人・その他					個人					全体				
	法人・その他全体														
	金額		構成比率		金額の 伸び率	金額		構成比率		金額の 伸び率	金額		構成比率		金額の 伸び率
	前々年(度)	前年(度)	前々年(度)	前年(度)		前々年(度)	前年(度)	前々年(度)	前年(度)		前々年(度)	前年(度)	前々年(度)	前年(度)	
千円	千円	%	%	%	千円	千円	%	%	%	千円	千円	%	%	%	
I 医業収益	1,395,569	1,406,051	99.9	100.0	0.8	—	—	—	—	—	1,395,569	1,406,051	99.9	100.0	0.8
1. 入院診療収益	1,161,792	1,172,063	83.2	83.3	0.9	—	—	—	—	—	1,161,792	1,172,063	83.2	83.3	0.9
保険診療収益	1,154,675	1,165,237	82.7	82.9	0.9	—	—	—	—	—	1,154,675	1,165,237	82.7	82.9	0.9
公害等診療収益	312	281	0.0	0.0	-9.9	—	—	—	—	—	312	281	0.0	0.0	-9.9
その他の診療収益	6,805	6,544	0.5	0.5	-3.8	—	—	—	—	—	6,805	6,544	0.5	0.5	-3.8
2. 特別の療養環境収益	6,749	6,828	0.5	0.5	1.2	—	—	—	—	—	6,749	6,828	0.5	0.5	1.2
3. 外来診療収益	195,968	196,599	14.0	14.0	0.3	—	—	—	—	—	195,968	196,599	14.0	14.0	0.3
保険診療収益	194,559	195,203	13.9	13.9	0.3	—	—	—	—	—	194,559	195,203	13.9	13.9	0.3
公害等診療収益	67	74	0.0	0.0	10.4	—	—	—	—	—	67	74	0.0	0.0	10.4
その他の診療収益	1,342	1,322	0.1	0.1	-1.5	—	—	—	—	—	1,342	1,322	0.1	0.1	-1.5
4. その他の医業収益	31,061	30,562	2.2	2.2	-1.6	—	—	—	—	—	31,061	30,562	2.2	2.2	-1.6
II 介護収益	1,242	173	0.1	0.0	-86.1	—	—	—	—	—	1,242	173	0.1	0.0	-86.1
III 医業・介護費用	1,391,556	1,403,050	99.6	99.8	0.8	—	—	—	—	—	1,391,556	1,403,050	99.6	99.8	0.8
1. 給与費	917,718	927,078	65.7	65.9	1.0	—	—	—	—	—	917,718	927,078	65.7	65.9	1.0
2. 医薬品費	90,917	88,461	6.5	6.3	-2.7	—	—	—	—	—	90,917	88,461	6.5	6.3	-2.7
3. 給食用材料費	39,830	39,764	2.9	2.8	-0.2	—	—	—	—	—	39,830	39,764	2.9	2.8	-0.2
4. 診療材料費・医療消耗器具備品費	13,681	13,941	1.0	1.0	1.9	—	—	—	—	—	13,681	13,941	1.0	1.0	1.9
5. 委託費	83,626	85,580	6.0	6.1	2.3	—	—	—	—	—	83,626	85,580	6.0	6.1	2.3
6. 減価償却費	64,971	63,428	4.7	4.5	-2.4	—	—	—	—	—	64,971	63,428	4.7	4.5	-2.4
(再掲)建物減価償却費	32,148	32,093	2.3	2.3	-0.2	—	—	—	—	—	32,148	32,093	2.3	2.3	-0.2
(再掲)医療機器減価償却費	4,396	4,592	0.3	0.3	4.5	—	—	—	—	—	4,396	4,592	0.3	0.3	4.5
7. 設備関係費	46,681	48,792	3.3	3.5	4.5	—	—	—	—	—	46,681	48,792	3.3	3.5	4.5
(再掲)設備機器賃借料	8,514	8,603	0.6	0.6	1.0	—	—	—	—	—	8,514	8,603	0.6	0.6	1.0
(再掲)医療機器賃借料	2,200	2,350	0.2	0.2	6.8	—	—	—	—	—	2,200	2,350	0.2	0.2	6.8
8. 経費	109,544	111,482	7.8	7.9	1.8	—	—	—	—	—	109,544	111,482	7.8	7.9	1.8
9. その他の医業費用	24,588	24,523	1.8	1.7	-0.3	—	—	—	—	—	24,588	24,523	1.8	1.7	-0.3
IV 損益差額(I+II-III)	5,255	3,174	0.4	0.2	—	—	—	—	—	—	5,255	3,174	0.4	0.2	—
V その他の医業・介護関連収益	75,212	72,071	5.4	5.1	-4.2	—	—	—	—	—	75,212	72,071	5.4	5.1	-4.2
VI その他の医業・介護関連費用	44,628	34,579	3.2	2.5	-22.5	—	—	—	—	—	44,628	34,579	3.2	2.5	-22.5
VII 総損益差額(IV+V-VI)	35,839	40,665	2.6	2.9	—	—	—	—	—	—	35,839	40,665	2.6	2.9	—
VIII 税金	9,651	8,826	0.7	0.6	-8.5	—	—	—	—	—	—	—	—	—	—
IX 税引後の総損益差額(VII-VIII)	26,188	31,839	1.9	2.3	—	—	—	—	—	—	—	—	—	—	—
施設数	168	—	—	—	—	0	—	—	—	—	168	—	—	—	—
平均病床数	227	226	—	—	—	—	—	—	—	—	227	226	—	—	—

(注) 個人立の病院の総損益差額からは、開設者の報酬となる部分以外に、建物、設備について現存物の価値以上の改善を行うための内部資金に充てられることが考えられる。

精神科病院（集計1）

（1施設当たり損益）

	（参考）国公立を除く				
	金額		構成比率		金額の 伸び率
	前々年(度)	前年(度)	前々年(度)	前年(度)	
	千円	千円	%	%	%
I 医業収益	1,357,844	1,365,524	99.9	100.0	0.6
1. 入院診療収益	1,141,435	1,148,764	84.0	84.1	0.6
保険診療収益	1,134,198	1,141,836	83.4	83.6	0.7
公害等診療収益	313	275	0.0	0.0	-12.1
その他の診療収益	6,924	6,653	0.5	0.5	-3.9
2. 特別の療養環境収益	7,126	7,210	0.5	0.5	1.2
3. 外来診療収益	186,055	186,437	13.7	13.7	0.2
保険診療収益	184,644	185,038	13.6	13.5	0.2
公害等診療収益	67	75	0.0	0.0	11.9
その他の診療収益	1,344	1,324	0.1	0.1	-1.5
4. その他の医業収益	23,228	23,114	1.7	1.7	-0.5
II 介護収益	1,313	182	0.1	0.0	-86.1
III 医業・介護費用	1,322,995	1,330,539	97.3	97.4	0.6
1. 給与費	870,029	876,241	64.0	64.2	0.7
2. 医薬品費	88,536	85,708	6.5	6.3	-3.2
3. 給食用材料費	41,143	41,084	3.0	3.0	-0.1
4. 診療材料費・医療消耗器具備品費	13,317	13,604	1.0	1.0	2.2
5. 委託費	74,841	76,364	5.5	5.6	2.0
6. 減価償却費	56,204	54,101	4.1	4.0	-3.7
(再掲)建物減価償却費	25,503	25,196	1.9	1.8	-1.2
(再掲)医療機器減価償却費	2,714	2,895	0.2	0.2	6.7
7. 設備関係費	46,880	49,096	3.4	3.6	4.7
(再掲)設備機器賃借料	8,117	8,198	0.6	0.6	1.0
(再掲)医療機器賃借料	2,076	2,171	0.2	0.2	4.6
8. 経費	106,974	109,312	7.9	8.0	2.2
9. その他の医業費用	25,071	25,029	1.8	1.8	-0.2
IV 損益差額（I＋II－III）	36,161	35,168	2.7	2.6	—
V その他の医業・介護関連収益	42,340	39,234	3.1	2.9	-7.3
VI その他の医業・介護関連費用	36,855	29,632	2.7	2.2	-19.6
VII 総損益差額（IV＋V－VI）	41,646	44,769	3.1	3.3	—
VIII 税金	—	—	—	—	—
IX 税引後の総損益差額（VII－VIII）	—	—	—	—	—
施設数	159	—	—	—	—
平均病床数	225	224	—	—	—

調査に回答した全ての医療機関等の集計(集計2)
(有効回答施設の集計)
【損益状況】

一般病院（集計2）

（1施設当たり損益）

	法人・その他														
	医療法人					国立					公立				
	金額		構成比率		金額の 伸び率	金額		構成比率		金額の 伸び率	金額		構成比率		金額の 伸び率
	前々年(度)	前年(度)	前々年(度)	前年(度)		前々年(度)	前年(度)	前々年(度)	前年(度)		前々年(度)	前年(度)	前々年(度)	前年(度)	
千円	千円	%	%	%	千円	千円	%	%	%	千円	千円	%	%	%	
I 医業収益	1,636,250	1,658,192	95.0	95.2	1.3	7,163,521	7,321,774	98.6	98.6	2.2	4,282,732	4,344,683	99.4	99.4	1.4
1. 入院診療収益	1,168,408	1,188,704	67.8	68.2	1.7	4,877,850	4,943,542	67.1	66.5	1.3	2,863,893	2,897,877	66.5	66.3	1.2
保険診療収益	1,138,945	1,158,882	66.1	66.5	1.8	4,815,804	4,884,695	66.3	65.8	1.4	2,812,332	2,846,125	65.3	65.1	1.2
公害等診療収益	10,558	10,934	0.6	0.6	3.6	52,767	50,536	0.7	0.7	-4.2	24,165	24,160	0.6	0.6	0.0
その他の診療収益	18,904	18,888	1.1	1.1	-0.1	9,279	8,312	0.1	0.1	-10.4	27,396	27,591	0.6	0.6	0.7
2. 特別の療養環境収益	14,864	14,574	0.9	0.8	-2.0	110,517	113,834	1.5	1.5	3.0	39,248	40,230	0.9	0.9	2.5
3. 外来診療収益	405,235	406,136	23.5	23.3	0.2	1,887,907	1,935,950	26.0	26.1	2.5	1,229,418	1,253,618	28.5	28.7	2.0
保険診療収益	387,789	388,799	22.5	22.3	0.3	1,862,537	1,909,962	25.6	25.7	2.5	1,205,855	1,229,743	28.0	28.1	2.0
公害等診療収益	5,376	5,204	0.3	0.3	-3.2	12,355	12,622	0.2	0.2	2.2	8,051	7,924	0.2	0.2	-1.6
その他の診療収益	12,070	12,133	0.7	0.7	0.5	13,015	13,366	0.2	0.2	2.7	15,512	15,952	0.4	0.4	2.8
4. その他の医業収益	47,743	48,778	2.8	2.8	2.2	287,247	328,448	4.0	4.4	14.3	150,172	152,959	3.5	3.5	1.9
II 介護収益	86,300	83,791	5.0	4.8	-2.9	104,542	106,724	1.4	1.4	2.1	26,333	26,270	0.6	0.6	-0.2
1. 施設サービス収益	62,245	59,355	3.6	3.4	-4.6	80,593	82,614	1.1	1.1	2.5	14,949	14,493	0.3	0.3	-3.1
2. 居宅サービス収益	19,661	20,022	1.1	1.1	1.8	19,172	19,341	0.3	0.3	0.9	8,905	9,124	0.2	0.2	2.5
(再掲)短期入所療養介護分	570	563	0.0	0.0	-1.2	2,315	2,414	0.0	0.0	4.3	641	577	0.0	0.0	-10.0
3. その他の介護収益	4,394	4,414	0.3	0.3	0.5	4,777	4,770	0.1	0.1	-0.1	2,479	2,653	0.1	0.1	7.0
III 医業・介護費用	1,675,991	1,693,480	97.3	97.2	1.0	7,371,432	7,541,995	101.4	101.5	2.3	4,881,132	4,964,016	113.3	113.6	1.7
1. 給与費	997,594	1,016,402	57.9	58.3	1.9	3,824,306	3,868,755	52.6	52.1	1.2	2,602,864	2,653,308	60.4	60.7	1.9
2. 医薬品費	132,692	128,186	7.7	7.4	-3.4	1,076,373	1,105,998	14.8	14.9	2.8	584,368	596,499	13.6	13.6	2.1
3. 給食用材料費	21,032	21,355	1.2	1.2	1.5	72,689	73,334	1.0	1.0	0.9	22,950	22,894	0.5	0.5	-0.2
4. 診療材料費・医療消耗器具備品費	117,282	117,939	6.8	6.8	0.6	770,811	779,789	10.6	10.5	1.2	441,221	438,991	10.2	10.0	-0.5
5. 委託費	94,967	96,585	5.5	5.5	1.7	462,072	490,438	6.4	6.6	6.1	369,476	386,281	8.6	8.8	4.5
6. 減価償却費	67,949	67,912	3.9	3.9	-0.1	402,201	387,349	5.5	5.2	-3.7	355,799	349,169	8.3	8.0	-1.9
(再掲)建物減価償却費	23,056	23,285	1.3	1.3	1.0	142,067	145,489	2.0	2.0	2.4	135,604	137,141	3.1	3.1	1.1
(再掲)医療機器減価償却費	14,771	15,152	0.9	0.9	2.6	158,033	129,228	2.2	1.7	-18.2	167,500	162,335	3.9	3.7	-3.1
7. 設備関係費	82,428	81,560	4.8	4.7	-1.1	287,422	290,219	4.0	3.9	1.0	154,043	158,622	3.6	3.6	3.0
(再掲)設備機器賃借料	19,923	20,034	1.2	1.2	0.6	89,753	89,476	1.2	1.2	-0.3	44,424	46,031	1.0	1.1	3.6
(再掲)医療機器賃借料	11,642	11,472	0.7	0.7	-1.5	57,625	55,087	0.8	0.7	-4.4	27,144	27,988	0.6	0.6	3.1
8. 経費	118,693	120,524	6.9	6.9	1.5	407,134	473,254	5.6	6.4	16.2	215,654	222,514	5.0	5.1	3.2
9. その他の医業費用	43,354	43,016	2.5	2.5	-0.8	68,425	72,858	0.9	1.0	6.5	134,758	135,737	3.1	3.1	0.7
IV 損益差額(I+II-III)	46,559	48,503	2.7	2.8	-	-103,370	-113,497	-1.4	-1.5	-	-572,067	-593,063	-13.3	-13.6	-
V その他の医業・介護関連収益	41,607	41,023	2.4	2.4	-1.4	152,143	160,110	2.1	2.2	5.2	695,950	703,233	16.2	16.1	1.0
VI その他の医業・介護関連費用	44,785	38,832	2.6	2.2	-13.3	105,619	162,535	1.5	2.2	53.9	179,276	182,931	4.2	4.2	2.0
VII 総損益差額(IV+V-VI)	43,380	50,694	2.5	2.9	-	-56,847	-115,922	-0.8	-1.6	-	-55,392	-72,761	-1.3	-1.7	-
VIII 税金	13,513	14,643	0.8	0.8	8.4	0	0	0.0	0.0	-	1,167	1,158	0.0	0.0	-0.8
IX 税引後の総損益差額(VII-VIII)	29,868	36,051	1.7	2.1	-	-56,847	-115,922	-0.8	-1.6	-	-56,559	-73,918	-1.3	-1.7	-
施設数	660	-	-	-	-	29	-	-	-	-	177	-	-	-	-
平均病床数	130	129	-	-	-	340	340	-	-	-	215	212	-	-	-

(注) 構成比率は「I 医業収益」と「II 介護収益」を合算した金額に対する各収益科目、又は費用科目の割合である。(以下同様)

一般病院（集計2）

（1施設当たり損益）

	法人・その他														
	公 的					社会保険関係法人					その他				
	金 額		構成比率		金額の 伸び率	金 額		構成比率		金額の 伸び率	金 額		構成比率		金額の 伸び率
	前々年(度)	前年(度)	前々年(度)	前年(度)		前々年(度)	前年(度)	前々年(度)	前年(度)		前々年(度)	前年(度)	前々年(度)	前年(度)	
千円	千円	%	%	%	千円	千円	%	%	%	千円	千円	%	%	%	
I 医業収益	8,935,264	9,155,718	99.4	99.5	2.5	6,959,525	7,146,127	99.9	99.9	2.7	4,423,138	4,514,777	98.9	98.8	2.1
1. 入院診療収益	5,694,383	5,854,760	63.4	63.6	2.8	4,480,151	4,622,943	64.3	64.7	3.2	3,048,856	3,117,549	68.2	68.3	2.3
保険診療収益	5,528,372	5,680,104	61.5	61.7	2.7	4,460,911	4,603,858	64.1	64.4	3.2	2,965,436	3,031,566	66.3	66.4	2.2
公害等診療収益	129,157	136,266	1.4	1.5	5.5	9,729	11,278	0.1	0.2	15.9	32,659	32,591	0.7	0.7	-0.2
その他の診療収益	36,854	38,391	0.4	0.4	4.2	9,510	7,806	0.1	0.1	-17.9	50,761	53,392	1.1	1.2	5.2
2. 特別の療養環境収益	141,275	138,419	1.6	1.5	-2.0	202,799	209,203	2.9	2.9	3.2	76,980	75,879	1.7	1.7	-1.4
3. 外来診療収益	2,803,486	2,862,406	31.2	31.1	2.1	1,898,194	1,928,462	27.3	27.0	1.6	1,123,745	1,147,208	25.1	25.1	2.1
保険診療収益	2,746,281	2,802,157	30.6	30.4	2.0	1,815,560	1,843,843	26.1	25.8	1.6	1,080,647	1,103,076	24.2	24.2	2.1
公害等診療収益	35,133	37,707	0.4	0.4	7.3	7,327	8,082	0.1	0.1	10.3	11,273	11,709	0.3	0.3	3.9
その他の診療収益	22,072	22,542	0.2	0.2	2.1	75,307	76,538	1.1	1.1	1.6	31,826	32,423	0.7	0.7	1.9
4. その他の医業収益	296,119	300,133	3.3	3.3	1.4	378,382	385,520	5.4	5.4	1.9	173,558	174,141	3.9	3.8	0.3
II 介護収益	49,721	49,097	0.6	0.5	-1.3	4,518	4,116	0.1	0.1	-8.9	49,236	52,714	1.1	1.2	7.1
1. 施設サービス収益	26,516	26,735	0.3	0.3	0.8	983	1,065	0.0	0.0	8.3	27,156	27,819	0.6	0.6	2.4
2. 居宅サービス収益	18,375	17,473	0.2	0.2	-4.9	3,535	3,051	0.1	0.0	-13.7	17,957	20,513	0.4	0.4	14.2
(再掲)短期入所療養介護分	4,945	4,569	0.1	0.0	-7.6	0	0	0.0	0.0	—	758	946	0.0	0.0	24.8
3. その他の介護収益	4,830	4,889	0.1	0.1	1.2	0	0	0.0	0.0	—	4,123	4,382	0.1	0.1	6.3
III 医業・介護費用	9,064,892	9,209,666	100.9	100.1	1.6	7,044,182	7,078,107	101.2	99.0	0.5	4,499,070	4,571,145	100.6	100.1	1.6
1. 給与費	4,597,140	4,669,622	51.2	50.7	1.6	3,535,742	3,599,742	50.8	50.3	1.8	2,495,657	2,533,675	55.8	55.5	1.5
2. 医薬品費	1,639,418	1,676,692	18.2	18.2	2.3	997,700	990,755	14.3	13.9	-0.7	506,542	515,871	11.3	11.3	1.8
3. 給食用材料費	54,100	54,052	0.6	0.6	-0.1	35,851	36,586	0.5	0.5	2.1	31,061	31,589	0.7	0.7	1.7
4. 診療材料費・医療消耗器具備品費	916,160	924,750	10.2	10.0	0.9	768,350	792,766	11.0	11.1	3.2	397,687	406,123	8.9	8.9	2.1
5. 委託費	519,513	525,352	5.8	5.7	1.1	545,238	551,300	7.8	7.7	1.1	282,313	288,559	6.3	6.3	2.2
6. 減価償却費	506,907	510,209	5.6	5.5	0.7	408,260	369,257	5.9	5.2	-9.6	256,391	253,937	5.7	5.6	-1.0
(再掲)建物減価償却費	141,422	144,047	1.6	1.6	1.9	188,392	188,860	2.7	2.6	0.2	77,253	74,437	1.7	1.6	-3.6
(再掲)医療機器減価償却費	203,025	198,669	2.3	2.2	-2.1	143,220	112,167	2.1	1.6	-21.7	81,902	84,594	1.8	1.9	3.3
7. 設備関係費	287,684	296,485	3.2	3.2	3.1	369,726	366,747	5.3	5.1	-0.8	183,854	184,341	4.1	4.0	0.3
(再掲)設備機器賃借料	84,121	85,388	0.9	0.9	1.5	210,198	203,878	3.0	2.9	-3.0	50,007	47,849	1.1	1.0	-4.3
(再掲)医療機器賃借料	65,095	67,261	0.7	0.7	3.3	145,478	136,867	2.1	1.9	-5.9	35,912	34,558	0.8	0.8	-3.8
8. 経費	413,584	421,227	4.6	4.6	1.8	295,712	289,021	4.2	4.0	-2.3	246,063	253,293	5.5	5.5	2.9
9. その他の医業費用	130,386	131,277	1.5	1.4	0.7	87,603	81,932	1.3	1.1	-6.5	99,502	103,757	2.2	2.3	4.3
IV 損益差額(I+II-III)	-79,907	-4,851	-0.9	-0.1	—	-80,138	72,136	-1.2	1.0	—	-26,695	-3,653	-0.6	-0.1	—
V その他の医業・介護関連収益	307,745	301,120	3.4	3.3	-2.2	196,490	215,956	2.8	3.0	9.9	104,281	99,278	2.3	2.2	-4.8
VI その他の医業・介護関連費用	271,093	211,030	3.0	2.3	-22.2	121,429	113,208	1.7	1.6	-6.8	143,934	104,898	3.2	2.3	-27.1
VII 総損益差額(IV+V-VI)	-43,255	85,239	-0.5	0.9	—	-5,077	174,884	-0.1	2.4	—	-66,349	-9,274	-1.5	-0.2	—
VIII 税金	6,553	6,708	0.1	0.1	2.4	0	0	0.0	0.0	—	3,220	2,542	0.1	0.1	-21.1
IX 税引後の総損益差額(VII-VIII)	-49,809	78,531	-0.6	0.9	—	-5,077	174,884	-0.1	2.4	—	-69,568	-11,816	-1.6	-0.3	—
施設数	61	—	—	—	—	7	—	—	—	—	191	—	—	—	—
平均病床数	335	335	—	—	—	274	270	—	—	—	217	216	—	—	—

一般病院（集計2）

（1施設当たり損益）

	法人・その他					個人					全体				
	法人・その他全体														
	金額		構成比率		金額の伸比率	金額		構成比率		金額の伸比率	金額		構成比率		金額の伸比率
	前々年(度)	前年(度)	前々年(度)	前年(度)		前々年(度)	前年(度)	前々年(度)	前年(度)		前々年(度)	前年(度)	前々年(度)	前年(度)	
千円	千円	%	%	%	千円	千円	%	%	%	千円	千円	%	%	%	
I 医業収益	3,097,153	3,152,526	97.8	97.9	1.8	526,106	521,952	89.5	89.3	-0.8	3,054,453	3,108,836	97.8	97.9	1.8
1. 入院診療収益	2,116,058	2,156,253	66.8	67.0	1.9	392,803	393,848	66.8	67.4	0.3	2,087,438	2,126,982	66.8	67.0	1.9
保険診療収益	2,065,778	2,104,911	65.3	65.4	1.9	384,772	385,483	65.5	66.0	0.2	2,037,859	2,076,354	65.3	65.4	1.9
公害等診療収益	23,965	24,510	0.8	0.8	2.3	2,610	3,303	0.4	0.6	26.6	23,610	24,158	0.8	0.8	2.3
その他の診療収益	26,316	26,831	0.8	0.8	2.0	5,422	5,062	0.9	0.9	-6.6	25,969	26,470	0.8	0.8	1.9
2. 特別の療養環境収益	39,736	39,504	1.3	1.2	-0.6	6,576	6,923	1.1	1.2	5.3	39,185	38,963	1.3	1.2	-0.6
3. 外来診療収益	834,442	847,383	26.4	26.3	1.6	104,403	100,753	17.8	17.2	-3.5	822,317	834,982	26.3	26.3	1.5
保険診療収益	808,912	821,449	25.6	25.5	1.6	95,578	92,598	16.3	15.8	-3.1	797,065	809,393	25.5	25.5	1.5
公害等診療収益	8,604	8,708	0.3	0.3	1.2	6,410	5,811	1.1	1.0	-9.3	8,567	8,660	0.3	0.3	1.1
その他の診療収益	16,926	17,176	0.5	0.5	1.5	2,415	2,344	0.4	0.4	-2.9	16,685	16,930	0.5	0.5	1.5
4. その他の医業収益	106,918	109,386	3.4	3.4	2.3	22,325	20,427	3.8	3.5	-8.5	105,513	107,909	3.4	3.4	2.3
II 介護収益	68,551	67,679	2.2	2.1	-1.3	61,575	62,345	10.5	10.7	1.3	68,435	67,591	2.2	2.1	-1.2
1. 施設サービス収益	47,001	45,411	1.5	1.4	-3.4	60,672	61,336	10.3	10.5	1.1	47,228	45,675	1.5	1.4	-3.3
2. 居宅サービス収益	17,497	18,130	0.6	0.6	3.6	632	680	0.1	0.1	7.6	17,216	17,840	0.6	0.6	3.6
(再掲)短期入所療養介護分	892	892	0.0	0.0	0.0	0	0	0.0	0.0	-	877	877	0.0	0.0	0.0
3. その他の介護収益	4,053	4,139	0.1	0.1	2.1	271	329	0.0	0.1	21.4	3,990	4,076	0.1	0.1	2.2
III 医業・介護費用	3,240,423	3,288,418	102.4	102.1	1.5	575,669	562,892	98.0	96.3	-2.2	3,196,166	3,243,151	102.3	102.1	1.5
1. 給与費	1,788,329	1,819,228	56.5	56.5	1.7	349,012	342,276	59.4	58.6	-1.9	1,764,424	1,794,698	56.5	56.5	1.7
2. 医薬品費	378,633	382,224	12.0	11.9	0.9	38,459	37,122	6.5	6.4	-3.5	372,983	376,493	11.9	11.9	0.9
3. 給食用材料費	26,253	26,542	0.8	0.8	1.1	9,850	9,927	1.7	1.7	0.8	25,981	26,266	0.8	0.8	1.1
4. 診療材料費・医療消耗器具備品費	280,070	282,385	8.8	8.8	0.8	31,739	30,559	5.4	5.2	-3.7	275,945	278,203	8.8	8.8	0.8
5. 委託費	205,248	210,988	6.5	6.6	2.8	38,855	37,568	6.6	6.4	-3.3	202,485	208,107	6.5	6.6	2.8
6. 減価償却費	179,766	177,838	5.7	5.5	-1.1	20,749	18,951	3.5	3.2	-8.7	177,125	175,199	5.7	5.5	-1.1
(再掲)建物減価償却費	60,480	60,611	1.9	1.9	0.2	7,617	6,568	1.3	1.1	-13.8	59,602	59,714	1.9	1.9	0.2
(再掲)医療機器減価償却費	64,898	63,593	2.1	2.0	-2.0	1,747	1,537	0.3	0.3	-12.0	63,849	62,563	2.0	2.0	-2.0
7. 設備関係費	129,117	129,942	4.1	4.0	0.6	33,158	34,121	5.6	5.8	2.9	127,523	128,350	4.1	4.0	0.6
(再掲)設備機器賃借料	35,350	35,324	1.1	1.1	-0.1	10,157	10,278	1.7	1.8	1.2	34,932	34,908	1.1	1.1	-0.1
(再掲)医療機器賃借料	23,118	22,920	0.7	0.7	-0.9	7,747	7,501	1.3	1.3	-3.2	22,862	22,663	0.7	0.7	-0.9
8. 経費	180,099	185,557	5.7	5.8	3.0	44,682	43,096	7.6	7.4	-3.5	177,850	183,191	5.7	5.8	3.0
9. その他の医業費用	72,908	73,713	2.3	2.3	1.1	9,165	9,274	1.6	1.6	1.2	71,850	72,643	2.3	2.3	1.1
IV 損益差額(I+II-III)	-74,719	-68,213	-2.4	-2.1	-	12,012	21,404	2.0	3.7	-	-73,279	-66,725	-2.3	-2.1	-
V その他の医業・介護関連収益	173,441	173,362	5.5	5.4	0.0	5,476	5,223	0.9	0.9	-4.6	170,652	170,570	5.5	5.4	0.0
VI その他の医業・介護関連費用	97,094	85,709	3.1	2.7	-11.7	7,513	8,182	1.3	1.4	8.9	95,607	84,421	3.1	2.7	-11.7
VII 総損益差額(IV+V-VI)	1,628	19,440	0.1	0.6	-	9,976	18,445	1.7	3.2	-	1,767	19,424	0.1	0.6	-
VIII 税金	9,013	9,568	0.3	0.3	6.2	-	-	-	-	-	-	-	-	-	-
IX 税引後の総損益差額(VII-VIII)	-7,385	9,872	-0.2	0.3	-	-	-	-	-	-	-	-	-	-	-
施設数	1,125	-	-	-	-	19	-	-	-	-	1,144	-	-	-	-
平均病床数	176	174	-	-	-	71	62	-	-	-	174	172	-	-	-

(注) 個人立の病院の総損益差額からは、開設者の報酬となる部分以外に、建物、設備について現存物の価値以上の改善を行うための内部資金に充てられることが考えられる。

一般病院（集計2）

（1施設当たり損益）

	（参考）国公立を除く					（参考）国公立				
	金額		構成比率		金額の 伸び率	金額		構成比率		金額の 伸び率
	前々年(度)	前年(度)	前々年(度)	前年(度)		前々年(度)	前年(度)	前々年(度)	前年(度)	
千円	千円	%	%	%	千円	千円	%	%	%	
I 医業収益	2,695,638	2,745,382	97.3	97.4	1.8	4,688,280	4,763,788	99.2	99.2	1.6
1. 入院診療収益	1,854,650	1,894,436	66.9	67.2	2.1	3,147,411	3,185,859	66.6	66.4	1.2
保険診療収益	1,805,831	1,844,274	65.2	65.4	2.1	3,094,374	3,133,108	65.5	65.3	1.3
公害等診療収益	22,604	23,342	0.8	0.8	3.3	28,192	27,873	0.6	0.6	-1.1
その他の診療収益	26,215	26,820	0.9	1.0	2.3	24,845	24,877	0.5	0.5	0.1
2. 特別の療養環境収益	36,968	36,409	1.3	1.3	-1.5	49,281	50,591	1.0	1.1	2.7
3. 外来診療収益	712,553	721,947	25.7	25.6	1.3	1,322,118	1,349,675	28.0	28.1	2.1
保険診療収益	686,985	696,047	24.8	24.7	1.3	1,298,301	1,325,502	27.5	27.6	2.1
公害等診療収益	8,548	8,676	0.3	0.3	1.5	8,657	8,585	0.2	0.2	-0.8
その他の診療収益	17,020	17,224	0.6	0.6	1.2	15,161	15,588	0.3	0.3	2.8
4. その他の医業収益	91,467	92,590	3.3	3.3	1.2	169,469	177,663	3.6	3.7	4.8
II 介護収益	75,263	74,178	2.7	2.6	-1.4	37,343	37,596	0.8	0.8	0.7
1. 施設サービス収益	52,288	50,417	1.9	1.8	-3.6	24,190	24,083	0.5	0.5	-0.4
2. 居宅サービス収益	18,724	19,438	0.7	0.7	3.8	10,350	10,562	0.2	0.2	2.0
(再掲)短期入所療養介護分	877	886	0.0	0.0	1.0	877	836	0.0	0.0	-4.7
3. その他の介護収益	4,251	4,322	0.2	0.2	1.7	2,803	2,951	0.1	0.1	5.3
III 医業・介護費用	2,749,128	2,785,519	99.2	98.8	1.3	5,231,708	5,326,935	110.7	110.9	1.8
1. 給与費	1,542,526	1,568,556	55.7	55.6	1.7	2,774,815	2,824,415	58.7	58.8	1.8
2. 医薬品費	311,349	312,423	11.2	11.1	0.3	653,631	668,225	13.8	13.9	2.2
3. 給食用材料費	25,109	25,448	0.9	0.9	1.4	29,952	29,995	0.6	0.6	0.1
4. 診療材料費・医療消耗器具備品費	229,458	232,355	8.3	8.2	1.3	487,619	486,968	10.3	10.1	-0.1
5. 委託費	162,948	165,757	5.9	5.9	1.7	382,512	400,944	8.1	8.4	4.8
6. 減価償却費	136,451	135,812	4.9	4.8	-0.5	362,331	354,544	7.7	7.4	-2.1
(再掲)建物減価償却費	42,711	42,451	1.5	1.5	-0.6	136,513	138,316	2.9	2.9	1.3
(再掲)医療機器減価償却費	41,378	41,674	1.5	1.5	0.7	166,167	157,675	3.5	3.3	-5.1
7. 設備関係費	117,575	117,633	4.2	4.2	0.0	172,820	177,148	3.7	3.7	2.5
(再掲)設備機器賃借料	31,446	31,122	1.1	1.1	-1.0	50,805	52,147	1.1	1.1	2.6
(再掲)医療機器賃借料	20,980	20,656	0.8	0.7	-1.5	31,435	31,803	0.7	0.7	1.2
8. 経費	163,628	166,803	5.9	5.9	1.9	242,610	257,812	5.1	5.4	6.3
9. その他の医業費用	60,085	60,731	2.2	2.2	1.1	125,420	126,885	2.7	2.6	1.2
IV 損益差額（I＋II－III）	21,773	34,041	0.8	1.2	—	-506,085	-525,551	-10.7	-10.9	—
V その他の医業・介護関連収益	72,101	70,380	2.6	2.5	-2.4	619,395	626,774	13.1	13.1	1.2
VI その他の医業・介護関連費用	79,509	63,417	2.9	2.2	-20.2	168,907	180,060	3.6	3.8	6.6
VII 総損益差額（IV＋V－VI）	14,365	41,003	0.5	1.5	—	-55,597	-78,837	-1.2	-1.6	—
VIII 税金	—	—	—	—	—	1,003	995	0.0	0.0	-0.8
IX 税引後の総損益差額（VII－VIII）	—	—	—	—	—	-56,600	-79,831	-1.2	-1.7	—
施設数	938		—	—	—	206		—	—	—
平均病床数	161	160	—	—	—	232	230	—	—	—

精神科病院（集計2）

（1施設当たり損益）

	法人・その他					個人					全体				
	法人・その他全体														
	金額		構成比率		金額の 伸び率	金額		構成比率		金額の 伸び率	金額		構成比率		金額の 伸び率
	前々年(度)	前年(度)	前々年(度)	前年(度)		前々年(度)	前年(度)	前々年(度)	前年(度)		前々年(度)	前年(度)	前々年(度)	前年(度)	
千円	千円	%	%	%	千円	千円	%	%	%	千円	千円	%	%	%	
I 医業収益	1,398,484	1,409,388	99.2	99.3	0.8	—	—	—	—	—	1,398,484	1,409,388	99.2	99.3	0.8
1. 入院診療収益	1,164,686	1,174,849	82.6	82.8	0.9	—	—	—	—	—	1,164,686	1,174,849	82.6	82.8	0.9
保険診療収益	1,157,587	1,168,177	82.1	82.3	0.9	—	—	—	—	—	1,157,587	1,168,177	82.1	82.3	0.9
公害等診療収益	293	274	0.0	0.0	-6.5	—	—	—	—	—	293	274	0.0	0.0	-6.5
その他の診療収益	6,806	6,399	0.5	0.5	-6.0	—	—	—	—	—	6,806	6,399	0.5	0.5	-6.0
2. 特別の療養環境収益	6,814	6,866	0.5	0.5	0.8	—	—	—	—	—	6,814	6,866	0.5	0.5	0.8
3. 外来診療収益	196,384	197,080	13.9	13.9	0.4	—	—	—	—	—	196,384	197,080	13.9	13.9	0.4
保険診療収益	194,889	195,605	13.8	13.8	0.4	—	—	—	—	—	194,889	195,605	13.8	13.8	0.4
公害等診療収益	72	78	0.0	0.0	8.3	—	—	—	—	—	72	78	0.0	0.0	8.3
その他の診療収益	1,423	1,397	0.1	0.1	-1.8	—	—	—	—	—	1,423	1,397	0.1	0.1	-1.8
4. その他の医業収益	30,600	30,592	2.2	2.2	0.0	—	—	—	—	—	30,600	30,592	2.2	2.2	0.0
II 介護収益	10,966	9,233	0.8	0.7	-15.8	—	—	—	—	—	10,966	9,233	0.8	0.7	-15.8
1. 施設サービス収益	7,447	5,686	0.5	0.4	-23.6	—	—	—	—	—	7,447	5,686	0.5	0.4	-23.6
2. 居宅サービス収益	3,052	3,115	0.2	0.2	2.1	—	—	—	—	—	3,052	3,115	0.2	0.2	2.1
(再掲)短期入所療養介護分	68	95	0.0	0.0	39.7	—	—	—	—	—	68	95	0.0	0.0	39.7
3. その他の介護収益	466	432	0.0	0.0	-7.3	—	—	—	—	—	466	432	0.0	0.0	-7.3
III 医業・介護費用	1,406,283	1,414,560	99.8	99.7	0.6	—	—	—	—	—	1,406,283	1,414,560	99.8	99.7	0.6
1. 給与費	923,573	931,433	65.5	65.7	0.9	—	—	—	—	—	923,573	931,433	65.5	65.7	0.9
2. 医薬品費	91,413	88,748	6.5	6.3	-2.9	—	—	—	—	—	91,413	88,748	6.5	6.3	-2.9
3. 給食用材料費	39,551	39,442	2.8	2.8	-0.3	—	—	—	—	—	39,551	39,442	2.8	2.8	-0.3
4. 診療材料費・医療消耗器具備品費	13,976	14,190	1.0	1.0	1.5	—	—	—	—	—	13,976	14,190	1.0	1.0	1.5
5. 委託費	85,528	87,275	6.1	6.2	2.0	—	—	—	—	—	85,528	87,275	6.1	6.2	2.0
6. 減価償却費	64,789	63,148	4.6	4.5	-2.5	—	—	—	—	—	64,789	63,148	4.6	4.5	-2.5
(再掲)建物減価償却費	31,755	31,613	2.3	2.2	-0.4	—	—	—	—	—	31,755	31,613	2.3	2.2	-0.4
(再掲)医療機器減価償却費	4,316	4,477	0.3	0.3	3.7	—	—	—	—	—	4,316	4,477	0.3	0.3	3.7
7. 設備関係費	48,954	50,533	3.5	3.6	3.2	—	—	—	—	—	48,954	50,533	3.5	3.6	3.2
(再掲)設備機器賃借料	9,660	9,732	0.7	0.7	0.7	—	—	—	—	—	9,660	9,732	0.7	0.7	0.7
(再掲)医療機器賃借料	2,184	2,347	0.2	0.2	7.5	—	—	—	—	—	2,184	2,347	0.2	0.2	7.5
8. 経費	110,450	111,971	7.8	7.9	1.4	—	—	—	—	—	110,450	111,971	7.8	7.9	1.4
9. その他の医業費用	28,047	27,820	2.0	2.0	-0.8	—	—	—	—	—	28,047	27,820	2.0	2.0	-0.8
IV 損益差額(I+II-III)	3,167	4,061	0.2	0.3	—	—	—	—	—	—	3,167	4,061	0.2	0.3	—
V その他の医業・介護関連収益	73,161	69,526	5.2	4.9	-5.0	—	—	—	—	—	73,161	69,526	5.2	4.9	-5.0
VI その他の医業・介護関連費用	44,507	33,942	3.2	2.4	-23.7	—	—	—	—	—	44,507	33,942	3.2	2.4	-23.7
VII 総損益差額(IV+V-VI)	31,821	39,645	2.3	2.8	—	—	—	—	—	—	31,821	39,645	2.3	2.8	—
VIII 税金	9,889	8,925	0.7	0.6	-9.7	—	—	—	—	—	—	—	—	—	—
IX 税引後の総損益差額(VII-VIII)	21,932	30,720	1.6	2.2	—	—	—	—	—	—	—	—	—	—	—
施設数	179	—	—	—	—	0	—	—	—	—	179	—	—	—	—
平均病床数	228	227	—	—	—	—	—	—	—	—	228	227	—	—	—

(注) 個人立の病院の総損益差額からは、開設者の報酬となる部分以外に、建物、設備について現存物の価値以上の改善を行うための内部資金に充てられることが考えられる。

精神科病院（集計2）

（1施設当たり損益）

	（参考）国公立を除く				
	金額		構成比率		金額の 伸び率
	前々年(度)	前年(度)	前々年(度)	前年(度)	
	千円	千円	%	%	%
I 医業収益	1,363,354	1,371,660	99.2	99.3	0.6
1. 入院診療収益	1,145,799	1,153,206	83.3	83.5	0.6
保険診療収益	1,138,590	1,146,446	82.8	83.0	0.7
公害等診療収益	292	267	0.0	0.0	-8.6
その他の診療収益	6,917	6,493	0.5	0.5	-6.1
2. 特別の療養環境収益	7,170	7,226	0.5	0.5	0.8
3. 外来診療収益	187,134	187,602	13.6	13.6	0.3
保険診療収益	185,633	186,119	13.5	13.5	0.3
公害等診療収益	72	79	0.0	0.0	9.7
その他の診療収益	1,430	1,403	0.1	0.1	-1.9
4. その他の医業収益	23,250	23,627	1.7	1.7	1.6
II 介護収益	11,546	9,722	0.8	0.7	-15.8
1. 施設サービス収益	7,842	5,987	0.6	0.4	-23.7
2. 居宅サービス収益	3,214	3,280	0.2	0.2	2.1
(再掲)短期入所療養介護分	72	100	0.0	0.0	38.9
3. その他の介護収益	491	455	0.0	0.0	-7.3
III 医業・介護費用	1,342,937	1,347,351	97.7	97.5	0.3
1. 給与費	879,279	884,116	64.0	64.0	0.6
2. 医薬品費	89,213	86,189	6.5	6.2	-3.4
3. 給食用材料費	40,764	40,660	3.0	2.9	-0.3
4. 診療材料費・医療消耗器具備品費	13,651	13,888	1.0	1.0	1.7
5. 委託費	77,413	78,745	5.6	5.7	1.7
6. 減価償却費	56,579	54,410	4.1	3.9	-3.8
(再掲)建物減価償却費	25,519	25,137	1.9	1.8	-1.5
(再掲)医療機器減価償却費	2,739	2,884	0.2	0.2	5.3
7. 設備関係費	49,260	50,910	3.6	3.7	3.3
(再掲)設備機器賃借料	9,349	9,413	0.7	0.7	0.7
(再掲)医療機器賃借料	2,067	2,179	0.2	0.2	5.4
8. 経費	108,094	109,967	7.9	8.0	1.7
9. その他の医業費用	28,683	28,467	2.1	2.1	-0.8
IV 損益差額(I+II-III)	31,962	34,032	2.3	2.5	—
V その他の医業・介護関連収益	42,308	38,679	3.1	2.8	-8.6
VI その他の医業・介護関連費用	37,231	29,281	2.7	2.1	-21.4
VII 総損益差額(IV+V-VI)	37,039	43,430	2.7	3.1	—
VIII 税金	—	—	—	—	—
IX 税引後の総損益差額(VII-VIII)	—	—	—	—	—
施設数	170	—	—	—	—
平均病床数	225	224	—	—	—

一般診療所（個人）（集計2）

（1施設当たり損益）

	入院診療収益あり					入院診療収益なし										全体				
	金額		構成比率		金額の伸び率	金額		構成比率		金額の伸び率	(参考) 有床					金額		構成比率		金額の伸び率
	前々年(度)	前年(度)	前々年(度)	前年(度)		前々年(度)	前年(度)	前々年(度)	前年(度)		前々年(度)	前年(度)	前々年(度)	前年(度)	前々年(度)	前年(度)	前々年(度)	前年(度)		
	千円	千円	%	%	%	千円	千円	%	%	%	千円	千円	%	%	%	千円	千円	%	%	%
I 医業収益	226,958	219,410	96.6	96.4	-3.3	77,133	78,012	99.9	99.9	1.1	96,685	89,740	100.0	100.0	-7.2	83,079	83,623	99.5	99.5	0.7
1. 入院診療収益	140,913	133,638	60.0	58.7	-5.2	0	0	0.0	0.0	-	0	0	0.0	0.0	-	5,592	5,303	6.7	6.3	-5.2
保険診療収益	78,301	74,614	33.3	32.8	-4.7	0	0	0.0	0.0	-	0	0	0.0	0.0	-	3,107	2,961	3.7	3.5	-4.7
公害等診療収益	201	152	0.1	0.1	-24.4	0	0	0.0	0.0	-	0	0	0.0	0.0	-	8	6	0.0	0.0	-25.0
その他の診療収益	62,411	58,872	26.6	25.9	-5.7	0	0	0.0	0.0	-	0	0	0.0	0.0	-	2,477	2,336	3.0	2.8	-5.7
2. 外来診療収益	81,024	80,952	34.5	35.6	-0.1	73,797	74,729	95.6	95.7	1.3	89,451	82,752	92.5	92.2	-7.5	74,084	74,976	88.8	89.2	1.2
保険診療収益	61,763	62,248	26.3	27.3	0.8	66,879	67,470	86.6	86.4	0.9	87,976	80,605	91.0	89.8	-8.4	66,676	67,263	79.9	80.0	0.9
公害等診療収益	0	0	0.0	0.0	-	535	565	0.7	0.7	5.6	0	0	0.0	0.0	-	513	543	0.6	0.6	5.8
その他の診療収益	19,260	18,704	8.2	8.2	-2.9	6,383	6,694	8.3	8.6	4.9	1,475	2,147	1.5	2.4	45.6	6,894	7,170	8.3	8.5	4.0
3. その他の医業収益	5,022	4,820	2.1	2.1	-4.0	3,336	3,283	4.3	4.2	-1.6	7,234	6,988	7.5	7.8	-3.4	3,403	3,344	4.1	4.0	-1.7
II 介護収益	7,983	8,268	3.4	3.6	3.6	70	85	0.1	0.1	21.4	0	0	0.0	0.0	-	384	410	0.5	0.5	6.8
1. 施設サービス収益	7,103	7,226	3.0	3.2	1.7	0	0	0.0	0.0	-	0	0	0.0	0.0	-	282	287	0.3	0.3	1.8
2. 居宅サービス収益	880	1,042	0.4	0.5	18.4	68	82	0.1	0.1	20.6	0	0	0.0	0.0	-	100	120	0.1	0.1	20.0
(再掲)短期入所療養介護分	880	1,042	0.4	0.5	18.4	0	0	0.0	0.0	-	0	0	0.0	0.0	-	35	41	0.0	0.0	17.1
3. その他の介護収益	0	0	0.0	0.0	-	3	3	0.0	0.0	0.0	0	0	0.0	0.0	-	3	3	0.0	0.0	0.0
III 医業・介護費用	167,740	170,958	71.4	75.1	1.9	53,733	54,356	69.6	69.6	1.2	89,130	82,674	92.2	92.1	-7.2	58,257	58,983	69.8	70.2	1.2
1. 給与費	83,188	83,685	35.4	36.8	0.6	21,449	21,976	27.8	28.1	2.5	31,737	30,305	32.8	33.8	-4.5	23,899	24,425	28.6	29.1	2.2
2. 医薬品費	9,903	9,379	4.2	4.1	-5.3	12,370	12,357	16.0	15.8	-0.1	35,032	31,528	36.2	35.1	-10.0	12,272	12,239	14.7	14.6	-0.3
3. 材料費	6,257	6,632	2.7	2.9	6.0	1,406	1,405	1.8	1.8	-0.1	1,285	1,180	1.3	1.3	-8.2	1,599	1,612	1.9	1.9	0.8
4. 給食用材料費	6,272	6,439	2.7	2.8	2.7	2	2	0.0	0.0	0.0	0	0	0.0	0.0	-	251	257	0.3	0.3	2.4
5. 委託費	12,331	15,468	5.2	6.8	25.4	2,201	2,225	2.9	2.8	1.1	2,353	2,295	2.4	2.6	-2.5	2,603	2,751	3.1	3.3	5.7
6. 減価償却費	8,345	9,007	3.6	4.0	7.9	3,735	3,567	4.8	4.6	-4.5	2,463	2,918	2.5	3.3	18.5	3,918	3,783	4.7	4.5	-3.4
(再掲)建物減価償却費	2,147	2,148	0.9	0.9	0.0	1,092	1,080	1.4	1.4	-1.1	1,584	1,425	1.6	1.6	-10.0	1,134	1,122	1.4	1.3	-1.1
(再掲)医療機器減価償却費	2,308	2,327	1.0	1.0	0.8	1,161	1,045	1.5	1.3	-10.0	335	650	0.3	0.7	94.0	1,206	1,096	1.4	1.3	-9.1
7. その他の医業・介護費用	41,443	40,349	17.6	17.7	-2.6	12,570	12,824	16.3	16.4	2.0	16,260	14,447	16.8	16.1	-11.2	13,716	13,916	16.4	16.6	1.5
(再掲)設備機器賃借料	1,436	1,154	0.6	0.5	-19.6	1,278	1,265	1.7	1.6	-1.0	3,282	1,534	3.4	1.7	-53.3	1,284	1,261	1.5	1.5	-1.8
(再掲)医療機器賃借料	1,425	1,146	0.6	0.5	-19.6	867	882	1.1	1.1	1.7	342	301	0.4	0.3	-12.0	889	892	1.1	1.1	0.3
IV 損益差額 (I + II - III)	67,202	56,720	28.6	24.9	-	23,470	23,742	30.4	30.4	-	7,555	7,065	7.8	7.9	-	25,206	25,050	30.2	29.8	-
V 税金	-	-	-	-	-	-	-	-	-	-	-	-	-	-	-	-	-	-	-	-
VI 税引後の総損益差額 (IV - V)	-	-	-	-	-	-	-	-	-	-	-	-	-	-	-	-	-	-	-	-
施設数	10	-	-	-	-	242	-	-	-	-	3	-	-	-	252	-	-	-	-	-

(注) 1. 構成比率は「I 医業収益」と「II 介護収益」を合算した金額に対する各収益科目、又は費用科目の割合である。(以下同様)
 2. 個人立の一般診療所の損益差額からは、開設者の報酬となる部分以外に、建物、設備について現存物の価値以上の改善を行うための内部資金に充てられることが考えられる。
 3. 個人立の一般診療所は税金について調査していないので、個人立の一般診療所が含まれる集計区分では税金の集計はしていない。(以下同様)

一般診療所（医療法人）（集計2）

（1施設当たり損益）

	入院診療収益あり					入院診療収益なし										全体				
	金額		構成比率		金額の伸び率	金額		構成比率		金額の伸び率	(参考) 有床					金額		構成比率		金額の伸び率
	前々年(度)	前年(度)	前々年(度)	前年(度)		前々年(度)	前年(度)	前々年(度)	前年(度)		前々年(度)	前年(度)	前々年(度)	前年(度)	前々年(度)	前年(度)	前々年(度)	前年(度)		
	千円	千円	%	%	%	千円	千円	%	%	%	千円	千円	%	%	%	千円	千円	%	%	%
I 業収益	308,159	304,883	97.3	97.4	-1.1	158,899	158,908	98.4	98.3	0.0	215,362	226,025	93.7	94.2	5.0	171,270	171,006	98.2	98.2	-0.2
1. 入院診療収益	119,187	116,948	37.6	37.4	-1.9	0	0	0.0	0.0	—	0	0	0.0	0.0	—	9,878	9,693	5.7	5.6	-1.9
保険診療収益	78,612	77,000	24.8	24.6	-2.1	0	0	0.0	0.0	—	0	0	0.0	0.0	—	6,515	6,382	3.7	3.7	-2.0
公害等診療収益	519	533	0.2	0.2	2.7	0	0	0.0	0.0	—	0	0	0.0	0.0	—	43	44	0.0	0.0	2.3
その他の診療収益	40,056	39,415	12.6	12.6	-1.6	0	0	0.0	0.0	—	0	0	0.0	0.0	—	3,320	3,267	1.9	1.9	-1.6
2. 外来診療収益	164,805	162,344	52.0	51.9	-1.5	150,522	149,676	93.2	92.6	-0.6	210,407	218,353	91.5	91.0	3.8	151,706	150,726	87.0	86.6	-0.6
保険診療収益	148,234	145,798	46.8	46.6	-1.6	136,480	135,690	84.5	84.0	-0.6	198,903	206,409	86.5	86.0	3.8	137,454	136,528	78.8	78.4	-0.7
公害等診療収益	2,805	2,893	0.9	0.9	3.1	1,884	1,772	1.2	1.1	-5.9	1,823	1,713	0.8	0.7	-6.0	1,960	1,865	1.1	1.1	-4.8
その他の診療収益	13,766	13,653	4.3	4.4	-0.8	12,159	12,214	7.5	7.6	0.5	9,680	10,231	4.2	4.3	5.7	12,292	12,333	7.0	7.1	0.3
3. その他の業収益	24,167	25,591	7.6	8.2	5.9	8,377	9,232	5.2	5.7	10.2	4,956	7,673	2.2	3.2	54.8	9,686	10,588	5.6	6.1	9.3
II 介護収益	8,541	8,189	2.7	2.6	-4.1	2,638	2,683	1.6	1.7	1.7	14,499	14,010	6.3	5.8	-3.4	3,127	3,139	1.8	1.8	0.4
1. 施設サービス収益	4,199	4,027	1.3	1.3	-4.1	157	157	0.1	0.1	0.0	5,272	5,290	2.3	2.2	0.3	492	478	0.3	0.3	-2.8
2. 居宅サービス収益	3,931	3,757	1.2	1.2	-4.4	2,186	2,220	1.4	1.4	1.6	9,190	8,684	4.0	3.6	-5.5	2,331	2,347	1.3	1.3	0.7
(再掲)短期入所療養介護分	503	400	0.2	0.1	-20.5	69	62	0.0	0.0	-10.1	2,335	2,073	1.0	0.9	-11.2	105	90	0.1	0.1	-14.3
3. その他の介護収益	410	404	0.1	0.1	-1.5	295	306	0.2	0.2	3.7	37	36	0.0	0.0	-2.7	304	314	0.2	0.2	3.3
III 業・介護費用	297,539	300,386	93.9	95.9	1.0	151,597	151,388	93.8	93.7	-0.1	214,322	215,308	93.2	89.7	0.5	163,692	163,737	93.9	94.0	0.0
1. 給与費	160,111	161,094	50.6	51.5	0.6	81,759	81,750	50.6	50.6	0.0	103,398	101,877	45.0	42.4	-1.5	88,253	88,326	50.6	50.7	0.1
2. 医薬品費	29,968	29,457	9.5	9.4	-1.7	21,761	20,999	13.5	13.0	-3.5	47,802	52,444	20.8	21.8	9.7	22,441	21,700	12.9	12.5	-3.3
3. 材料費	17,491	16,957	5.5	5.4	-3.1	5,077	5,158	3.1	3.2	1.6	6,984	7,179	3.0	3.0	2.8	6,106	6,136	3.5	3.5	0.5
4. 給食用材料費	4,474	4,325	1.4	1.4	-3.3	194	191	0.1	0.1	-1.5	865	651	0.4	0.3	-24.7	549	533	0.3	0.3	-2.9
5. 委託費	16,152	16,787	5.1	5.4	3.9	6,395	6,600	4.0	4.1	3.2	9,244	8,470	4.0	3.5	-8.4	7,204	7,445	4.1	4.3	3.3
6. 減価償却費	10,962	11,110	3.5	3.5	1.4	5,513	5,393	3.4	3.3	-2.2	7,830	6,620	3.4	2.8	-15.5	5,964	5,867	3.4	3.4	-1.6
(再掲)建物減価償却費	2,158	2,383	0.7	0.8	10.4	947	925	0.6	0.6	-2.3	1,514	1,363	0.7	0.6	-10.0	1,047	1,046	0.6	0.6	-0.1
(再掲)医療機器減価償却費	3,746	4,003	1.2	1.3	6.9	1,960	1,962	1.2	1.2	0.1	1,816	1,654	0.8	0.7	-8.9	2,108	2,131	1.2	1.2	1.1
7. その他の業・介護費用	58,380	60,657	18.4	19.4	3.9	30,897	31,297	19.1	19.4	1.3	38,199	38,067	16.6	15.9	-0.3	33,175	33,730	19.0	19.4	1.7
(再掲)設備機器賃借料	4,314	4,508	1.4	1.4	4.5	1,751	1,768	1.1	1.1	1.0	3,291	3,389	1.4	1.4	3.0	1,963	1,995	1.1	1.1	1.6
(再掲)医療機器賃借料	2,488	2,573	0.8	0.8	3.4	1,185	1,196	0.7	0.7	0.9	2,304	2,370	1.0	1.0	2.9	1,293	1,310	0.7	0.8	1.3
IV 損益差額(I+II-III)	19,161	12,686	6.1	4.1	—	9,940	10,203	6.2	6.3	—	15,539	24,727	6.8	10.3	—	10,704	10,409	6.1	6.0	—
V 税金	3,728	2,778	1.2	0.9	-25.5	2,075	2,091	1.3	1.3	0.8	1,212	1,862	0.5	0.8	53.6	2,212	2,148	1.3	1.2	-2.9
VI 税引後の総損益差額(IV-V)	15,434	9,908	4.9	3.2	—	7,865	8,112	4.9	5.0	—	14,327	22,866	6.2	9.5	—	8,493	8,260	4.9	4.7	—
施設数	76		—	—	—	841		—	—	—	25		—	—	—	917		—	—	—

一般診療所（その他）（集計2）

（1施設当たり損益）

	入院診療収益あり					入院診療収益なし										全体				
	金額		構成比率		金額の 伸び率	金額		構成比率		金額の 伸び率	(参考) 有床					金額		構成比率		金額の 伸び率
	前々年(度)	前年(度)	前々年(度)	前年(度)		前々年(度)	前年(度)	前々年(度)	前年(度)		金額	構成比率	金額の 伸び率	前々年(度)	前年(度)	前々年(度)	前年(度)	金額	構成比率	
	千円	千円	%	%	%	千円	千円	%	%	%	千円	千円	%	%	%	千円	千円	%	%	%
I 医療収益	*	*	*	*	—	278,693	280,059	97.8	97.4	0.5	*	*	*	*	—	289,544	293,385	98.0	97.6	1.3
1. 入院診療収益	*	*	*	*	—	0	0	0.0	0.0	—	*	*	*	*	—	3,335	2,872	1.1	1.0	-13.9
保険診療収益	*	*	*	*	—	0	0	0.0	0.0	—	*	*	*	*	—	3,318	2,858	1.1	1.0	-13.9
公害等診療収益	*	*	*	*	—	0	0	0.0	0.0	—	*	*	*	*	—	9	7	0.0	0.0	-22.2
その他の診療収益	*	*	*	*	—	0	0	0.0	0.0	—	*	*	*	*	—	7	6	0.0	0.0	-14.3
2. 外来診療収益	*	*	*	*	—	217,306	216,821	76.3	75.4	-0.2	*	*	*	*	—	216,297	215,579	73.2	71.7	-0.3
保険診療収益	*	*	*	*	—	205,983	205,980	72.3	71.6	0.0	*	*	*	*	—	205,477	205,223	69.5	68.3	-0.1
公害等診療収益	*	*	*	*	—	496	451	0.2	0.2	-9.1	*	*	*	*	—	486	441	0.2	0.1	-9.3
その他の診療収益	*	*	*	*	—	10,827	10,389	3.8	3.6	-4.0	*	*	*	*	—	10,334	9,915	3.5	3.3	-4.1
3. その他の医療収益	*	*	*	*	—	61,387	63,238	21.5	22.0	3.0	*	*	*	*	—	69,912	74,934	23.7	24.9	7.2
II 介護収益	*	*	*	*	—	6,194	7,444	2.2	2.6	20.2	*	*	*	*	—	5,906	7,098	2.0	2.4	20.2
1. 施設サービス収益	*	*	*	*	—	0	0	0.0	0.0	—	*	*	*	*	—	0	0	0.0	0.0	—
2. 居宅サービス収益	*	*	*	*	—	6,106	7,358	2.1	2.6	20.5	*	*	*	*	—	5,822	7,015	2.0	2.3	20.5
(再掲)短期入所療養介護分	*	*	*	*	—	0	0	0.0	0.0	—	*	*	*	*	—	0	0	0.0	0.0	—
3. その他の介護収益	*	*	*	*	—	88	86	0.0	0.0	-2.3	*	*	*	*	—	84	82	0.0	0.0	-2.4
III 医療・介護費用	*	*	*	*	—	267,874	274,607	94.0	95.5	2.5	*	*	*	*	—	278,104	286,710	94.1	95.4	3.1
1. 給与費	*	*	*	*	—	140,651	144,574	49.4	50.3	2.8	*	*	*	*	—	142,358	145,808	48.2	48.5	2.4
2. 医薬品費	*	*	*	*	—	40,357	42,111	14.2	14.6	4.3	*	*	*	*	—	43,256	44,639	14.6	14.9	3.2
3. 材料費	*	*	*	*	—	11,493	12,278	4.0	4.3	6.8	*	*	*	*	—	11,573	12,322	3.9	4.1	6.5
4. 給食用材料費	*	*	*	*	—	728	798	0.3	0.3	9.6	*	*	*	*	—	921	970	0.3	0.3	5.3
5. 委託費	*	*	*	*	—	17,890	16,717	6.3	5.8	-6.6	*	*	*	*	—	20,149	19,006	6.8	6.3	-5.7
6. 減価償却費	*	*	*	*	—	12,204	11,525	4.3	4.0	-5.6	*	*	*	*	—	11,636	10,989	3.9	3.7	-5.6
(再掲)建物減価償却費	*	*	*	*	—	3,729	3,747	1.3	1.3	0.5	*	*	*	*	—	3,556	3,573	1.2	1.2	0.5
(再掲)医療機器減価償却費	*	*	*	*	—	5,453	5,123	1.9	1.8	-6.1	*	*	*	*	—	5,200	4,885	1.8	1.6	-6.1
7. その他の医療・介護費用	*	*	*	*	—	44,552	46,604	15.6	16.2	4.6	*	*	*	*	—	48,210	52,976	16.3	17.6	9.9
(再掲)設備機器賃借料	*	*	*	*	—	4,116	3,634	1.4	1.3	-11.7	*	*	*	*	—	4,088	3,574	1.4	1.2	-12.6
(再掲)医療機器賃借料	*	*	*	*	—	3,521	3,005	1.2	1.0	-14.7	*	*	*	*	—	3,521	2,974	1.2	1.0	-15.5
IV 損益差額（I＋II－III）	*	*	*	*	—	17,013	12,895	6.0	4.5	—	*	*	*	*	—	17,346	13,773	5.9	4.6	—
V 税金	*	*	*	*	—	228	217	0.1	0.1	-4.8	*	*	*	*	—	217	207	0.1	0.1	-4.6
VI 税引後の総損益差額（IV－V）	*	*	*	*	—	16,785	12,678	5.9	4.4	—	*	*	*	*	—	17,129	13,566	5.8	4.5	—
施設数	*	*	—	—	—	41	—	—	—	—	*	—	—	—	43	—	—	—	—	—

（注）「一般診療所（その他）」とは、市町村立、国民健康保険組合、社会福祉法人、医療生協などの一般診療所である。（以下同様）

一般診療所（全体）（集計2）

（1施設当たり損益）

	入院診療収益あり					入院診療収益なし										全体				
	金額		構成比率		金額の伸び率	金額		構成比率		金額の伸び率	(参考) 有床					金額		構成比率		金額の伸び率
	前々年(度)	前年(度)	前々年(度)	前年(度)		前々年(度)	前年(度)	前々年(度)	前年(度)		金額	構成比率	金額の伸び率	金額	構成比率	金額の伸び率	前々年(度)	前年(度)	前々年(度)	
	千円	千円	%	%	%	千円	千円	%	%	%	千円	千円	%	%	%	千円	千円	%	%	%
I 医業収益	303,565	301,117	97.3	97.4	-0.8	145,665	145,910	98.5	98.4	0.2	249,188	259,218	95.4	95.7	4.0	157,129	157,179	98.3	98.3	0.0
1. 入院診療収益	120,577	117,590	38.7	38.0	-2.5	0	0	0.0	0.0	-	0	0	0.0	0.0	-	8,755	8,538	5.5	5.3	-2.5
保険診療収益	78,412	76,375	25.1	24.7	-2.6	0	0	0.0	0.0	-	0	0	0.0	0.0	-	5,693	5,545	3.6	3.5	-2.6
公害等診療収益	475	481	0.2	0.2	1.3	0	0	0.0	0.0	-	0	0	0.0	0.0	-	35	35	0.0	0.0	0.0
その他の診療収益	41,689	40,734	13.4	13.2	-2.3	0	0	0.0	0.0	-	0	0	0.0	0.0	-	3,027	2,958	1.9	1.9	-2.3
2. 外来診療収益	155,985	153,726	50.0	49.7	-1.4	136,439	135,989	92.3	91.8	-0.3	244,101	251,860	93.4	93.0	3.2	137,858	137,277	86.3	85.9	-0.4
保険診療収益	139,473	137,301	44.7	44.4	-1.6	124,030	123,566	83.9	83.4	-0.4	224,057	232,081	85.8	85.7	3.6	125,151	124,563	78.3	77.9	-0.5
公害等診療収益	2,429	2,504	0.8	0.8	3.1	1,542	1,464	1.0	1.0	-5.1	1,519	1,427	0.6	0.5	-6.1	1,607	1,539	1.0	1.0	-4.2
その他の診療収益	14,083	13,921	4.5	4.5	-1.2	10,867	10,959	7.3	7.4	0.8	18,525	18,351	7.1	6.8	-0.9	11,100	11,174	6.9	7.0	0.7
3. その他の医業収益	27,003	29,802	8.7	9.6	10.4	9,225	9,921	6.2	6.7	7.5	5,086	7,358	1.9	2.7	44.7	10,516	11,365	6.6	7.1	8.1
II 介護収益	8,283	8,012	2.7	2.6	-3.3	2,215	2,297	1.5	1.5	3.7	12,083	11,675	4.6	4.3	-3.4	2,655	2,712	1.7	1.7	2.1
1. 施設サービス収益	4,434	4,299	1.4	1.4	-3.0	117	118	0.1	0.1	0.9	4,393	4,409	1.7	1.6	0.4	431	421	0.3	0.3	-2.3
2. 居宅サービス収益	3,495	3,363	1.1	1.1	-3.8	1,873	1,947	1.3	1.3	4.0	7,658	7,236	2.9	2.7	-5.5	1,991	2,050	1.2	1.3	3.0
(再掲)短期入所療養介護分	534	464	0.2	0.2	-13.1	52	46	0.0	0.0	-11.5	1,946	1,727	0.7	0.6	-11.3	87	76	0.1	0.0	-12.6
3. その他の介護収益	354	349	0.1	0.1	-1.4	224	233	0.2	0.2	4.0	31	30	0.0	0.0	-3.2	234	241	0.1	0.2	3.0
III 医業・介護費用	287,113	291,006	92.1	94.1	1.4	134,768	134,992	91.1	91.1	0.2	243,337	245,788	93.1	90.7	1.0	145,829	146,319	91.3	91.5	0.3
1. 給与費	151,762	152,525	48.7	49.3	0.5	70,922	71,172	48.0	48.0	0.4	116,077	115,605	44.4	42.7	-0.4	76,792	77,079	48.1	48.2	0.4
2. 医薬品費	29,340	28,698	9.4	9.3	-2.2	20,417	19,908	13.8	13.4	-2.5	57,773	63,349	22.1	23.4	9.7	21,065	20,547	13.2	12.9	-2.5
3. 材料費	16,118	15,699	5.2	5.1	-2.6	4,521	4,609	3.1	3.1	1.9	7,500	8,283	2.9	3.1	10.4	5,363	5,415	3.4	3.4	1.0
4. 給食用材料費	4,688	4,569	1.5	1.5	-2.5	172	172	0.1	0.1	0.0	721	542	0.3	0.2	-24.8	500	491	0.3	0.3	-1.8
5. 委託費	16,862	17,754	5.4	5.7	5.3	5,912	6,027	4.0	4.1	1.9	12,768	10,696	4.9	3.9	-16.2	6,707	6,879	4.2	4.3	2.6
6. 減価償却費	10,415	10,619	3.3	3.4	2.0	5,374	5,224	3.6	3.5	-2.8	8,011	7,003	3.1	2.6	-12.6	5,740	5,616	3.6	3.5	-2.2
(再掲)建物減価償却費	2,108	2,302	0.7	0.7	9.2	1,080	1,061	0.7	0.7	-1.8	2,269	2,096	0.9	0.8	-7.6	1,154	1,151	0.7	0.7	-0.3
(再掲)医療機器減価償却費	3,498	3,722	1.1	1.2	6.4	1,916	1,880	1.3	1.3	-1.9	1,704	1,615	0.7	0.6	-5.2	2,030	2,014	1.3	1.3	-0.8
7. その他の医業・介護費用	57,929	61,143	18.6	19.8	5.5	27,449	27,878	18.6	18.8	1.6	40,488	40,309	15.5	14.9	-0.4	29,662	30,293	18.6	18.9	2.1
(再掲)設備機器賃借料	3,969	4,078	1.3	1.3	2.7	1,735	1,728	1.2	1.2	-0.4	3,577	3,404	1.4	1.3	-4.8	1,897	1,898	1.2	1.2	0.1
(再掲)医療機器賃借料	2,390	2,406	0.8	0.8	0.7	1,202	1,194	0.8	0.8	-0.7	2,460	2,431	0.9	0.9	-1.2	1,288	1,282	0.8	0.8	-0.5
IV 損益差額 (I + II - III)	24,734	18,123	7.9	5.9	-	13,111	13,216	8.9	8.9	-	17,933	25,105	6.9	9.3	-	13,955	13,572	8.7	8.5	-
V 税金	-	-	-	-	-	-	-	-	-	-	-	-	-	-	-	-	-	-	-	-
VI 税引後の総損益差額 (IV - V)	-	-	-	-	-	-	-	-	-	-	-	-	-	-	-	-	-	-	-	-
施設数	88	-	-	-	-	1,124	-	-	-	-	30	-	-	-	1,212	-	-	-	-	-

歯科診療所（集計2）

（1施設当たり損益）

	個人					医療法人					その他					全体				
	金額		構成比率		金額の 伸び率	金額		構成比率		金額の 伸び率	金額		構成比率		金額の 伸び率	金額		構成比率		金額の 伸び率
	前々年(度)	前年(度)	前々年(度)	前年(度)		前々年(度)	前年(度)	前々年(度)	前年(度)		前々年(度)	前年(度)	前々年(度)	前年(度)		前々年(度)	前年(度)	前々年(度)	前年(度)	
千円	千円	%	%	%	千円	千円	%	%	%	千円	千円	%	%	%	千円	千円	%	%	%	
I 医業収益	44,128	44,699	99.9	99.9	1.3	92,370	94,477	96.6	96.6	2.3	48,782	50,888	96.6	96.9	4.3	66,773	68,079	97.8	97.7	2.0
1. 保険診療収益	37,126	37,256	84.1	83.2	0.4	71,912	73,161	75.2	74.8	1.7	41,819	43,425	82.8	82.7	3.8	53,468	54,137	78.3	77.7	1.3
2. 労災等診療収益	2	7	0.0	0.0	250.0	9	10	0.0	0.0	11.1	0	0	0.0	0.0	—	5	8	0.0	0.0	60.0
3. その他の診療収益	6,350	6,730	14.4	15.0	6.0	19,145	19,934	20.0	20.4	4.1	34	155	0.1	0.3	355.9	12,281	12,850	18.0	18.4	4.6
4. その他の医業収益	651	706	1.5	1.6	8.4	1,304	1,372	1.4	1.4	5.2	6,929	7,308	13.7	13.9	5.5	1,019	1,083	1.5	1.6	6.3
II 介護収益	29	59	0.1	0.1	103.4	3,202	3,357	3.4	3.4	4.8	1,702	1,610	3.4	3.1	-5.4	1,532	1,619	2.2	2.3	5.7
1. 居宅サービス収益	28	59	0.1	0.1	110.7	3,189	3,350	3.3	3.4	5.0	1,702	1,610	3.4	3.1	-5.4	1,525	1,616	2.2	2.3	6.0
2. その他の介護収益	1	0	0.0	0.0	-100.0	13	6	0.0	0.0	-53.8	0	0	0.0	0.0	—	7	3	0.0	0.0	-57.1
III 医業・介護費用	31,786	32,062	72.0	71.6	0.9	87,033	88,940	91.1	90.9	2.2	56,799	57,973	112.5	110.4	2.1	57,915	58,964	84.8	84.6	1.8
1. 給与費	13,073	13,056	29.6	29.2	-0.1	47,936	49,097	50.2	50.2	2.4	41,446	41,642	82.1	79.3	0.5	29,687	30,224	43.5	43.4	1.8
2. 医薬品費	611	610	1.4	1.4	-0.2	873	832	0.9	0.9	-4.7	339	392	0.7	0.7	15.6	731	712	1.1	1.0	-2.6
3. 歯科材料費	3,180	3,238	7.2	7.2	1.8	6,493	6,844	6.8	7.0	5.4	2,132	2,538	4.2	4.8	19.0	4,721	4,920	6.9	7.1	4.2
4. 委託費	3,919	3,904	8.9	8.7	-0.4	6,746	7,125	7.1	7.3	5.6	5,196	5,657	10.3	10.8	8.9	5,256	5,430	7.7	7.8	3.3
5. 減価償却費	2,637	2,729	6.0	6.1	3.5	4,466	4,214	4.7	4.3	-5.6	1,418	1,371	2.8	2.6	-3.3	3,482	3,411	5.1	4.9	-2.0
（再掲）建物減価償却費	590	598	1.3	1.3	1.4	528	466	0.6	0.5	-11.7	1,135	1,134	2.2	2.2	-0.1	567	541	0.8	0.8	-4.6
（再掲）医療機器減価償却費	1,193	1,102	2.7	2.5	-7.6	1,942	1,860	2.0	1.9	-4.2	219	237	0.4	0.5	8.2	1,534	1,448	2.2	2.1	-5.6
6. その他の医業費用	8,366	8,526	18.9	19.0	1.9	20,519	20,828	21.5	21.3	1.5	6,268	6,372	12.4	12.1	1.7	14,038	14,267	20.6	20.5	1.6
（再掲）設備機器賃借料	439	510	1.0	1.1	16.2	676	656	0.7	0.7	-3.0	520	360	1.0	0.7	-30.8	551	577	0.8	0.8	4.7
（再掲）医療機器賃借料	232	254	0.5	0.6	9.5	411	403	0.4	0.4	-1.9	447	257	0.9	0.5	-42.5	318	324	0.5	0.5	1.9
IV 損益差額（I + II - III）	12,372	12,696	28.0	28.4	—	8,540	8,894	8.9	9.1	—	-6,315	-5,474	-12.5	-10.4	—	10,390	10,734	15.2	15.4	—
V 税金	—	—	—	—	—	931	1,058	1.0	1.1	13.6	24	24	0.0	0.0	0.0	—	—	—	—	—
VI 税引後の総損益差額（IV - V）	—	—	—	—	—	7,608	7,836	8.0	8.0	—	-6,338	-5,498	-12.6	-10.5	—	—	—	—	—	—
施設数	157	—	—	—	—	141	—	—	—	—	3	—	—	—	—	301	—	—	—	—
平均ユニット数	3	3	—	—	—	4	4	—	—	—	3	3	—	—	—	4	4	—	—	—

（注）1. 構成比率は「I 医業収益」と「II 介護収益」を合算した金額に対する各収益科目、又は費用科目の割合である。（以下同様）

2. 「その他」とは、市町村立などの歯科診療所である。（以下同様）

3. 個人立の歯科診療所の損益差額からは、開設者の報酬となる部分以外に、建物、設備について現存物の価値以上の改善を行うための内部資金に充てられることが考えられる。

4. 個人立の歯科診療所は税金について調査していないので、個人立の歯科診療所が含まれる集計区分では税金の集計はしていない。（以下同様）

保険薬局（集計2）

（1施設当たり損益）

	個人					法人					全体				
	金額		構成比率		金額の 伸び率	金額		構成比率		金額の 伸び率	金額		構成比率		金額の 伸び率
	前々年(度)	前年(度)	前々年(度)	前年(度)		前々年(度)	前年(度)	前々年(度)	前年(度)		前々年(度)	前年(度)	前々年(度)	前年(度)	
千円	千円	%	%	%	千円	千円	%	%	%	千円	千円	%	%	%	
I 収益	95,571	91,816	99.9	99.9	-3.9	197,042	194,832	99.8	99.7	-1.1	191,275	188,976	99.8	99.7	-1.2
1. 保険調剤収益	91,317	87,965	95.5	95.7	-3.7	174,283	171,113	88.2	87.6	-1.8	169,567	166,387	88.4	87.8	-1.9
2. 公害等調剤収益	71	67	0.1	0.1	-5.6	570	536	0.3	0.3	-6.0	542	510	0.3	0.3	-5.9
3. その他の薬局事業収益	4,184	3,785	4.4	4.1	-9.5	22,189	23,183	11.2	11.9	4.5	21,165	22,080	11.0	11.7	4.3
II 介護収益	96	120	0.1	0.1	25.0	475	562	0.2	0.3	18.3	453	537	0.2	0.3	18.5
1. 居宅サービス収益	96	119	0.1	0.1	24.0	444	530	0.2	0.3	19.4	424	507	0.2	0.3	19.6
2. その他の介護収益	0	1	0.0	0.0	—	31	32	0.0	0.0	3.2	29	30	0.0	0.0	3.4
III 費用	85,400	82,957	89.3	90.2	-2.9	184,179	184,877	93.2	94.6	0.4	178,564	179,084	93.1	94.5	0.3
1. 給与費	11,246	11,793	11.8	12.8	4.9	32,596	33,450	16.5	17.1	2.6	31,383	32,219	16.4	17.0	2.7
2. 医薬品等費	65,190	62,293	68.1	67.8	-4.4	130,392	129,890	66.0	66.5	-0.4	126,685	126,048	66.1	66.5	-0.5
3. 委託費	727	682	0.8	0.7	-6.2	742	883	0.4	0.5	19.0	741	872	0.4	0.5	17.7
4. 減価償却費	1,290	1,215	1.3	1.3	-5.8	1,990	1,907	1.0	1.0	-4.2	1,951	1,868	1.0	1.0	-4.3
(再掲)建物減価償却費	355	341	0.4	0.4	-3.9	451	444	0.2	0.2	-1.6	446	438	0.2	0.2	-1.8
(再掲)調剤用機器減価償却費	196	204	0.2	0.2	4.1	635	591	0.3	0.3	-6.9	610	569	0.3	0.3	-6.7
5. その他の経費	6,948	6,975	7.3	7.6	0.4	18,459	18,747	9.3	9.6	1.6	17,804	18,078	9.3	9.5	1.5
(再掲)設備機器賃借料	533	549	0.6	0.6	3.0	471	471	0.2	0.2	0.0	474	476	0.2	0.3	0.4
(再掲)調剤用機器賃借料	240	248	0.3	0.3	3.3	273	271	0.1	0.1	-0.7	271	270	0.1	0.1	-0.4
IV 損益差額（I + II - III）	10,267	8,979	10.7	9.8	—	13,338	10,517	6.8	5.4	—	13,164	10,429	6.9	5.5	—
V 税金	—	—	—	—	—	1,816	1,308	0.9	0.7	-28.0	—	—	—	—	—
VI 税引後の総損益差額（IV - V）	—	—	—	—	—	11,523	9,209	5.8	4.7	—	—	—	—	—	—
施設数	59	—	—	—	—	979	—	—	—	—	1,038	—	—	—	—
処方せん枚数	10,922	10,923	—	—	—	17,972	18,078	—	—	—	17,571	17,671	—	—	—

- (注) 1. 構成比率は「I 収益」と「II 介護収益」を合算した金額に対する各収益科目、又は費用科目の割合である。(以下同様)
 2. 「処方せん枚数」とは、1年間の1施設あたり平均処方せん枚数である。(以下同様)
 3. 個人立の保険薬局の損益差額からは、開設者の報酬となる部分以外に、建物、設備について現存物の価値以上の改善を行うための内部資金に充てられることが考えられる。
 4. 個人立の保険薬局は税金について調査していないので、個人立の保険薬局が含まれる集計区分では税金の集計はしていない。(以下同様)

機 能 別 集 計 等

(1) 一般病院 加重平均による損益状況

一般病院 (集計1)

(1施設当たり損益)

開設者別の全国施設数

	法人・その他					全体				
	法人・その他全体									
	金額		構成比率		金額の伸び率	金額		構成比率		金額の伸び率
	前々年(度)	前年(度)	前々年(度)	前年(度)		前々年(度)	前年(度)	前々年(度)	前年(度)	
	千円	千円	%	%		千円	千円	%	%	
I 医療収益	3,060,636	3,115,328	99.8	99.9	1.8	2,994,680	3,047,886	99.8	99.9	1.8
1. 入院診療収益	2,089,142	2,126,600	68.1	68.2	1.8	2,044,615	2,081,184	68.2	68.2	1.8
保険診療収益	2,040,065	2,076,445	66.5	66.6	1.8	1,996,578	2,032,088	66.6	66.6	1.8
公害等診療収益	21,783	22,448	0.7	0.7	3.1	21,294	21,962	0.7	0.7	3.1
その他の診療収益	27,294	27,706	0.9	0.9	1.5	26,743	27,134	0.9	0.9	1.5
2. 特別の療養環境収益	38,579	38,400	1.3	1.2	-0.5	37,769	37,604	1.3	1.2	-0.4
3. 外来診療収益	833,004	846,884	27.2	27.1	1.7	814,335	827,750	27.1	27.1	1.6
保険診療収益	805,953	819,513	26.3	26.3	1.7	787,730	800,853	26.3	26.2	1.7
公害等診療収益	8,463	8,538	0.3	0.3	0.9	8,429	8,485	0.3	0.3	0.7
その他の診療収益	18,588	18,832	0.6	0.6	1.3	18,176	18,411	0.6	0.6	1.3
4. その他の医療収益	99,911	103,445	3.3	3.3	3.5	97,961	101,349	3.3	3.3	3.5
II 介護収益	5,512	4,420	0.2	0.1	-19.8	5,394	4,332	0.2	0.1	-19.7
III 医療・介護費用	3,125,503	3,171,513	101.9	101.7	1.5	3,057,609	3,102,155	101.9	101.6	1.5
1. 給与費	1,711,506	1,742,061	55.8	55.8	1.8	1,674,928	1,704,589	55.8	55.8	1.8
2. 医薬品費	361,748	364,536	11.8	11.7	0.8	353,341	356,015	11.8	11.7	0.8
3. 給食用材料費	24,819	25,172	0.8	0.8	1.4	24,429	24,779	0.8	0.8	1.4
4. 診療材料費・医療消耗器具備品費	283,730	286,107	9.3	9.2	0.8	277,208	279,485	9.2	9.2	0.8
5. 委託費	196,962	202,347	6.4	6.5	2.7	192,641	197,844	6.4	6.5	2.7
6. 減価償却費	168,485	166,090	5.5	5.3	-1.4	164,647	162,271	5.5	5.3	-1.4
(再掲)建物減価償却費	56,115	55,895	1.8	1.8	-0.4	54,824	54,584	1.8	1.8	-0.4
(再掲)医療機器減価償却費	59,554	58,133	1.9	1.9	-2.4	58,051	56,663	1.9	1.9	-2.4
7. 設備関係費	129,773	130,393	4.2	4.2	0.5	127,088	127,719	4.2	4.2	0.5
(再掲)設備機器賃借料	35,199	35,222	1.1	1.1	0.1	34,498	34,523	1.1	1.1	0.1
(再掲)医療機器賃借料	23,056	22,741	0.8	0.7	-1.4	22,620	22,306	0.8	0.7	-1.4
8. 経費	177,842	184,459	5.8	5.9	3.7	174,257	180,661	5.8	5.9	3.7
9. その他の医療費用	70,638	70,349	2.3	2.3	-0.4	69,070	68,792	2.3	2.3	-0.4
IV 損益差額 (I + II - III)	-59,354	-51,766	-1.9	-1.7	-	-57,535	-49,936	-1.9	-1.6	-
V その他の医療・介護関連収益	154,093	154,040	5.0	4.9	0.0	150,238	150,161	5.0	4.9	-0.1
VI その他の医療・介護関連費用	91,536	81,133	3.0	2.6	-11.4	89,303	79,190	3.0	2.6	-11.3
VII 総損益差額 (IV + V - VI)	3,202	21,141	0.1	0.7	-	3,401	21,034	0.1	0.7	-
VIII 税金	9,653	10,772	0.3	0.3	11.6	-	-	-	-	-
IX 税引後の総損益差額 (VII - VIII)	-6,450	10,369	-0.2	0.3	-	-	-	-	-	-
施設数	831	-	-	-	-	848	-	-	-	-
平均病床数	188	187	-	-	-	185	184	-	-	-

医療法人	4,853
国立	277
公立	865
公的	279
社会保険関係法人	52
その他	732
個人	188

平成29年 医療施設調査(動態調査)
病院報告より引用

(注) 一般病院について、全国施設数に基づく加重平均による損益状況を集計した。集計の考え方は以下の通り。

(開設者別の集計結果 × 開設者別の全国施設数)の全開設者合計額 / 全国の施設数

一般病院（集計1）

（1施設当たり損益）

	（参考）国公立を除く					（参考）国公立				
	金額		構成比率		金額の 伸び率	金額		構成比率		金額の 伸び率
	前々年(度)	前年(度)	前々年(度)	前年(度)		前々年(度)	前年(度)	前々年(度)	前年(度)	
千円	千円	%	%	%	千円	千円	%	%	%	
I 医業収益	2,545,086	2,589,382	99.8	99.8	1.7	5,397,765	5,498,597	99.9	99.9	1.9
1. 入院診療収益	1,741,630	1,776,133	68.3	68.5	2.0	3,664,075	3,711,684	67.8	67.5	1.3
保険診療収益	1,695,164	1,728,390	66.5	66.6	2.0	3,607,638	3,655,359	66.8	66.4	1.3
公害等診療収益	19,516	20,269	0.8	0.8	3.9	30,798	31,008	0.6	0.6	0.7
その他の診療収益	26,950	27,474	1.1	1.1	1.9	25,638	25,317	0.5	0.5	-1.3
2. 特別の療養環境収益	33,149	32,604	1.3	1.3	-1.6	62,460	64,331	1.2	1.2	3.0
3. 外来診療収益	687,654	696,937	27.0	26.9	1.3	1,491,445	1,526,949	27.6	27.8	2.4
保険診療収益	660,980	670,001	25.9	25.8	1.4	1,465,213	1,500,261	27.1	27.3	2.4
公害等診療収益	8,286	8,356	0.3	0.3	0.8	9,193	9,174	0.2	0.2	-0.2
その他の診療収益	18,388	18,579	0.7	0.7	1.0	17,039	17,513	0.3	0.3	2.8
4. その他の医業収益	82,652	83,709	3.2	3.2	1.3	179,785	195,633	3.3	3.6	8.8
II 介護収益	5,721	4,573	0.2	0.2	-20.1	3,645	3,045	0.1	0.1	-16.5
III 医業・介護費用	2,524,195	2,554,372	99.0	98.5	1.2	5,908,709	6,030,063	109.4	109.6	2.1
1. 給与費	1,405,805	1,431,018	55.1	55.2	1.8	3,113,393	3,166,824	57.6	57.6	1.7
2. 医薬品費	276,853	276,259	10.9	10.7	-0.2	762,172	782,312	14.1	14.2	2.6
3. 給食用材料費	22,315	22,700	0.9	0.9	1.7	35,729	35,891	0.7	0.7	0.5
4. 診療材料費・医療消耗器具備品費	221,786	224,437	8.7	8.7	1.2	573,439	573,719	10.6	10.4	0.0
5. 委託費	149,737	151,911	5.9	5.9	1.5	421,966	443,353	7.8	8.1	5.1
6. 減価償却費	121,456	120,116	4.8	4.6	-1.1	395,504	387,587	7.3	7.0	-2.0
(再掲)建物減価償却費	37,744	37,011	1.5	1.4	-1.9	146,115	148,512	2.7	2.7	1.6
(再掲)医療機器減価償却費	35,270	35,729	1.4	1.4	1.3	179,813	168,559	3.3	3.1	-6.3
7. 設備関係費	113,362	113,067	4.4	4.4	-0.3	200,449	206,033	3.7	3.7	2.8
(再掲)設備機器賃借料	29,928	29,581	1.2	1.1	-1.2	58,927	60,936	1.1	1.1	3.4
(再掲)医療機器賃借料	19,948	19,545	0.8	0.8	-2.0	36,903	37,063	0.7	0.7	0.4
8. 経費	154,628	157,324	6.1	6.1	1.7	279,177	305,402	5.2	5.6	9.4
9. その他の医業費用	58,254	57,539	2.3	2.2	-1.2	126,881	128,941	2.3	2.3	1.6
IV 損益差額(I+II-III)	26,612	39,584	1.0	1.5	—	-507,300	-528,422	-9.4	-9.6	—
V その他の医業・介護関連収益	63,151	61,720	2.5	2.4	-2.3	615,720	622,878	11.4	11.3	1.2
VI その他の医業・介護関連費用	71,321	55,280	2.8	2.1	-22.5	185,414	206,993	3.4	3.8	11.6
VII 総損益差額(IV+V-VI)	18,442	46,024	0.7	1.8	—	-76,994	-112,537	-1.4	-2.0	—
VIII 税金	—	—	—	—	—	865	878	0.0	0.0	1.5
IX 税引後の総損益差額(VII-VIII)	—	—	—	—	—	-77,859	-113,414	-1.4	-2.1	—
施設数	674	—	—	—	—	174	—	—	—	—
平均病床数	169	168	—	—	—	248	246	—	—	—

(2) 病院機能別の損益状況

① 特定機能病院（集計1）

(1施設当たり損益)

	特定機能病院					(参考)国公立を除く				
	金額		構成比率		金額の 伸び率	金額		構成比率		金額の 伸び率
	前々年(度)	前年(度)	前々年(度)	前年(度)		前々年(度)	前年(度)	前々年(度)	前年(度)	
	千円	千円	%	%	%	千円	千円	%	%	%
I 医業収益	30,041,040	31,082,061	100.0	100.0	3.5	36,792,385	37,865,932	100.0	100.0	2.9
1. 入院診療収益	19,633,483	20,120,301	65.4	64.7	2.5	22,503,823	22,950,403	61.2	60.6	2.0
保険診療収益	19,188,399	19,660,244	63.9	63.3	2.5	21,882,852	22,323,666	59.5	58.9	2.0
公害等診療収益	188,094	198,609	0.6	0.6	5.6	305,709	311,451	0.8	0.8	1.9
その他の診療収益	256,990	261,448	0.9	0.8	1.7	315,261	315,286	0.9	0.8	0.0
2. 特別の療養環境収益	575,798	598,529	1.9	1.9	3.9	945,613	987,188	2.6	2.6	4.4
3. 外来診療収益	9,608,150	10,125,006	32.0	32.6	5.4	12,936,395	13,509,615	35.2	35.7	4.4
保険診療収益	9,374,805	9,890,082	31.2	31.8	5.5	12,662,283	13,220,571	34.4	34.9	4.4
公害等診療収益	36,789	39,427	0.1	0.1	7.2	68,126	71,908	0.2	0.2	5.6
その他の診療収益	196,555	195,498	0.7	0.6	-0.5	205,987	217,135	0.6	0.6	5.4
4. その他の医業収益	223,610	238,224	0.7	0.8	6.5	406,554	418,726	1.1	1.1	3.0
II 介護収益	1,011	1,243	0.0	0.0	22.9	2,893	3,558	0.0	0.0	23.0
III 医業・介護費用	31,747,806	32,948,667	105.7	106.0	3.8	37,374,212	38,802,861	101.6	102.5	3.8
1. 給与費	12,796,776	13,187,365	42.6	42.4	3.1	15,278,786	15,691,440	41.5	41.4	2.7
2. 医薬品費	7,376,840	7,822,496	24.6	25.2	6.0	9,111,795	9,593,406	24.8	25.3	5.3
3. 給食用材料費	107,087	104,516	0.4	0.3	-2.4	173,375	167,301	0.5	0.4	-3.5
4. 診療材料費・医療消耗器具備品費	4,269,346	4,424,675	14.2	14.2	3.6	5,041,463	5,214,751	13.7	13.8	3.4
5. 委託費	2,095,488	2,196,784	7.0	7.1	4.8	2,430,074	2,566,862	6.6	6.8	5.6
6. 減価償却費	2,425,907	2,442,827	8.1	7.9	0.7	2,238,003	2,297,302	6.1	6.1	2.6
(再掲)建物減価償却費	797,007	809,173	2.7	2.6	1.5	963,634	995,145	2.6	2.6	3.3
(再掲)医療機器減価償却費	1,169,783	1,188,118	3.9	3.8	1.6	1,089,392	1,118,667	3.0	3.0	2.7
7. 設備関係費	1,158,145	1,211,365	3.9	3.9	4.6	1,298,832	1,375,046	3.5	3.6	5.9
(再掲)設備機器賃借料	263,370	273,470	0.9	0.9	3.8	340,385	348,585	0.9	0.9	2.4
(再掲)医療機器賃借料	182,677	190,814	0.6	0.6	4.5	293,030	301,479	0.8	0.8	2.9
8. 経費	1,359,997	1,402,298	4.5	4.5	3.1	1,462,307	1,586,278	4.0	4.2	8.5
9. その他の医業費用	158,218	156,340	0.5	0.5	-1.2	339,576	310,474	0.9	0.8	-8.6
IV 損益差額(I+II-III)	-1,705,755	-1,865,363	-5.7	-6.0	-	-578,934	-933,371	-1.6	-2.5	-
V その他の医業・介護関連収益	3,115,232	3,111,523	10.4	10.0	-0.1	1,111,938	1,125,774	3.0	3.0	1.2
VI その他の医業・介護関連費用	938,753	845,174	3.1	2.7	-10.0	161,830	145,071	0.4	0.4	-10.4
VII 総損益差額(IV+V-VI)	470,724	400,986	1.6	1.3	-	371,173	47,331	1.0	0.1	-
VIII 税金	-	-	-	-	-	-	-	-	-	-
IX 税引後の総損益差額(VII-VIII)	-	-	-	-	-	-	-	-	-	-
施設数	83		-	-	-	29		-	-	-
平均病床数	841	841	-	-	-	987	988	-	-	-

(注)「特定機能病院」とは、医療法第4条の2の規定により、特定機能病院として厚生労働大臣の承認を得ている病院である。(以下同様)

② 歯科大学病院（集計1）

（1施設当たり損益）

	歯科大学病院					（参考）国公立を除く				
	金額		構成比率		金額の 伸び率	金額		構成比率		金額の 伸び率
	前々年(度)	前年(度)	前々年(度)	前年(度)		前々年(度)	前年(度)	前々年(度)	前年(度)	
	千円	千円	%	%	%	千円	千円	%	%	%
I 医業収益	1,797,549	1,864,392	100.0	100.0	3.7	1,629,077	1,678,587	100.0	99.9	3.0
1. 入院診療収益	363,016	387,235	20.2	20.8	6.7	294,385	314,894	18.1	18.7	7.0
保険診療収益	344,697	373,320	19.2	20.0	8.3	272,944	298,442	16.7	17.8	9.3
公害等診療収益	4,552	4,868	0.3	0.3	6.9	5,182	5,627	0.3	0.3	8.6
その他の診療収益	13,768	9,048	0.8	0.5	-34.3	16,259	10,824	1.0	0.6	-33.4
2. 特別の療養環境収益	7,918	8,486	0.4	0.5	7.2	5,989	5,738	0.4	0.3	-4.2
3. 外来診療収益	1,315,545	1,348,316	73.2	72.3	2.5	1,305,704	1,334,502	80.1	79.5	2.2
保険診療収益	981,593	1,016,938	54.6	54.5	3.6	915,341	948,942	56.2	56.5	3.7
公害等診療収益	2,167	7,082	0.1	0.4	226.8	2,183	8,284	0.1	0.5	279.5
その他の診療収益	331,786	324,297	18.5	17.4	-2.3	388,180	377,276	23.8	22.5	-2.8
4. その他の医業収益	111,069	120,354	6.2	6.5	8.4	22,999	23,453	1.4	1.4	2.0
II 介護収益	614	772	0.0	0.0	25.7	737	927	0.0	0.1	25.8
III 医業・介護費用	2,843,148	2,946,629	158.1	158.0	3.6	2,720,066	2,825,506	166.9	168.2	3.9
1. 給与費	1,778,096	1,809,311	98.9	97.0	1.8	1,748,768	1,776,905	107.3	105.8	1.6
2. 医薬品費	77,387	75,453	4.3	4.0	-2.5	74,541	72,681	4.6	4.3	-2.5
3. 給食用材料費	4,667	4,746	0.3	0.3	1.7	5,040	5,092	0.3	0.3	1.0
4. 診療材料費・医療消耗器具備品費	238,965	248,264	13.3	13.3	3.9	200,484	207,675	12.3	12.4	3.6
5. 委託費	290,459	307,424	16.2	16.5	5.8	262,926	282,465	16.1	16.8	7.4
6. 減価償却費	212,118	225,080	11.8	12.1	6.1	199,002	215,690	12.2	12.8	8.4
(再掲)建物減価償却費	93,035	101,269	5.2	5.4	8.9	102,618	114,005	6.3	6.8	11.1
(再掲)医療機器減価償却費	97,574	95,920	5.4	5.1	-1.7	84,184	82,042	5.2	4.9	-2.5
7. 設備関係費	87,122	96,206	4.8	5.2	10.4	81,389	88,518	5.0	5.3	8.8
(再掲)設備機器賃借料	5,002	7,007	0.3	0.4	40.1	5,503	7,632	0.3	0.5	38.7
(再掲)医療機器賃借料	3,468	5,469	0.2	0.3	57.7	3,724	5,849	0.2	0.3	57.1
8. 経費	148,730	172,028	8.3	9.2	15.7	141,232	166,761	8.7	9.9	18.1
9. その他の医業費用	5,605	8,117	0.3	0.4	44.8	6,685	9,720	0.4	0.6	45.4
IV 損益差額（I＋II－III）	-1,044,986	-1,081,465	-58.1	-58.0	—	-1,090,252	-1,145,993	-66.9	-68.2	—
V その他の医業・介護関連収益	307,050	319,928	17.1	17.2	4.2	234,138	242,019	14.4	14.4	3.4
VI その他の医業・介護関連費用	20,548	37,140	1.1	2.0	80.7	11,949	23,375	0.7	1.4	95.6
VII 総損益差額（IV＋V－VI）	-758,484	-798,676	-42.2	-42.8	—	-868,063	-927,349	-53.3	-55.2	—
VIII 税金	—	—	—	—	—	—	—	—	—	—
IX 税引後の総損益差額（VII－VIII）	—	—	—	—	—	—	—	—	—	—
施設数	18	—	—	—	—	15	—	—	—	—
平均病床数	37	37	—	—	—	33	33	—	—	—

③ DPC対象病院（集計1）

（1施設当たり損益）

	DPC対象病院					（参考）国公立を除く				
	金額		構成比率		金額の 伸び率	金額		構成比率		金額の 伸び率
	前々年(度)	前年(度)	前々年(度)	前年(度)		前々年(度)	前年(度)	前々年(度)	前年(度)	
	千円	千円	%	%	%	千円	千円	%	%	%
I 医業収益	7,593,982	7,773,223	99.9	99.9	2.4	7,221,047	7,399,682	99.9	99.9	2.5
1. 入院診療収益	5,093,474	5,206,489	67.0	66.9	2.2	4,790,130	4,915,774	66.2	66.3	2.6
保険診療収益	4,975,011	5,086,176	65.4	65.4	2.2	4,661,364	4,783,669	64.5	64.6	2.6
公害等診療収益	64,681	65,920	0.9	0.8	1.9	72,854	75,098	1.0	1.0	3.1
その他の診療収益	53,782	54,392	0.7	0.7	1.1	55,911	57,007	0.8	0.8	2.0
2. 特別の療養環境収益	114,309	113,910	1.5	1.5	-0.3	123,478	121,618	1.7	1.6	-1.5
3. 外来診療収益	2,140,190	2,198,132	28.2	28.3	2.7	2,056,876	2,108,143	28.4	28.5	2.5
保険診療収益	2,082,121	2,138,579	27.4	27.5	2.7	1,991,148	2,040,452	27.5	27.5	2.5
公害等診療収益	21,071	21,715	0.3	0.3	3.1	24,735	25,854	0.3	0.3	4.5
その他の診療収益	36,998	37,837	0.5	0.5	2.3	40,993	41,837	0.6	0.6	2.1
4. その他の医業収益	246,010	254,693	3.2	3.3	3.5	250,563	254,146	3.5	3.4	1.4
II 介護収益	7,915	7,560	0.1	0.1	-4.5	10,501	10,114	0.1	0.1	-3.7
III 医業・介護費用	7,842,187	7,995,821	103.2	102.8	2.0	7,243,991	7,368,163	100.2	99.4	1.7
1. 給与費	4,079,449	4,160,728	53.7	53.5	2.0	3,783,381	3,856,647	52.3	52.0	1.9
2. 医薬品費	1,060,640	1,089,450	14.0	14.0	2.7	992,427	1,013,479	13.7	13.7	2.1
3. 給食用材料費	42,480	43,495	0.6	0.6	2.4	41,258	42,438	0.6	0.6	2.9
4. 診療材料費・医療消耗器具備品費	829,624	837,678	10.9	10.8	1.0	772,161	783,513	10.7	10.6	1.5
5. 委託費	507,790	524,535	6.7	6.7	3.3	437,802	445,758	6.1	6.0	1.8
6. 減価償却費	474,504	468,338	6.2	6.0	-1.3	403,852	399,195	5.6	5.4	-1.2
(再掲)建物減価償却費	151,091	150,564	2.0	1.9	-0.3	118,100	115,429	1.6	1.6	-2.3
(再掲)医療機器減価償却費	194,047	190,906	2.6	2.5	-1.6	145,255	146,526	2.0	2.0	0.9
7. 設備関係費	296,763	303,860	3.9	3.9	2.4	294,548	300,311	4.1	4.1	2.0
(再掲)設備機器賃借料	80,489	81,071	1.1	1.0	0.7	79,172	77,886	1.1	1.1	-1.6
(再掲)医療機器賃借料	55,905	56,287	0.7	0.7	0.7	58,270	57,630	0.8	0.8	-1.1
8. 経費	380,961	394,549	5.0	5.1	3.6	377,712	383,403	5.2	5.2	1.5
9. その他の医業費用	169,975	173,188	2.2	2.2	1.9	140,850	143,419	1.9	1.9	1.8
IV 損益差額(I+II-III)	-240,289	-215,038	-3.2	-2.8	-	-12,444	41,632	-0.2	0.6	-
V その他の医業・介護関連収益	425,883	428,112	5.6	5.5	0.5	168,711	170,241	2.3	2.3	0.9
VI その他の医業・介護関連費用	240,538	209,953	3.2	2.7	-12.7	207,727	151,217	2.9	2.0	-27.2
VII 総損益差額(IV+V-VI)	-54,944	3,122	-0.7	0.0	-	-51,460	60,657	-0.7	0.8	-
VIII 税金	-	-	-	-	-	-	-	-	-	-
IX 税引後の総損益差額(VII-VIII)	-	-	-	-	-	-	-	-	-	-
施設数	283		-	-	-	192		-	-	-
平均病床数	305	305	-	-	-	279	279	-	-	-

(注) DPC対象病院からは特定機能病院、こども病院(小児総合医療施設)は除いている。(以下同様)

④ こども病院(小児総合医療施設) (集計1)

(1施設当たり損益)

	独立病院型(1型)					それ以外(2型及び3型)					全体				
	金額		構成比率		金額の 伸び率	金額		構成比率		金額の 伸び率	金額		構成比率		金額の 伸び率
	前々年(度)	前年(度)	前々年(度)	前年(度)		前々年(度)	前年(度)	前々年(度)	前年(度)		前々年(度)	前年(度)	前々年(度)	前年(度)	
千円	千円	%	%	%	千円	千円	%	%	%	千円	千円	%	%	%	
I 医療収益	8,890,255	9,198,401	100.0	100.0	3.5	24,544,501	25,348,656	100.0	100.0	3.3	14,369,241	14,850,991	100.0	100.0	3.4
1. 入院診療収益	6,691,382	6,979,162	75.3	75.9	4.3	17,805,651	18,280,436	72.5	72.1	2.7	10,581,376	10,934,608	73.6	73.6	3.3
保険診療収益	6,690,181	6,976,862	75.3	75.8	4.3	17,480,205	17,945,702	71.2	70.8	2.7	10,466,689	10,815,956	72.8	72.8	3.3
公害等診療収益	0	0	0.0	0.0	—	167,807	195,314	0.7	0.8	16.4	58,732	68,360	0.4	0.5	16.4
その他の診療収益	1,201	2,299	0.0	0.0	91.4	157,639	139,419	0.6	0.6	-11.6	55,954	50,291	0.4	0.3	-10.1
2. 特別の療養環境収益	26,178	28,400	0.3	0.3	8.5	303,606	314,104	1.2	1.2	3.5	123,278	128,396	0.9	0.9	4.2
3. 外来診療収益	1,930,243	1,956,801	21.7	21.3	1.4	6,598,853	6,882,288	26.9	27.2	4.3	3,564,256	3,680,721	24.8	24.8	3.3
保険診療収益	1,926,795	1,951,145	21.7	21.2	1.3	6,521,846	6,812,903	26.6	26.9	4.5	3,535,063	3,652,760	24.6	24.6	3.3
公害等診療収益	16	4	0.0	0.0	-75.0	32,821	28,698	0.1	0.1	-12.6	11,498	10,047	0.1	0.1	-12.6
その他の診療収益	3,432	5,652	0.0	0.0	64.7	44,186	40,686	0.2	0.2	-7.9	17,696	17,914	0.1	0.1	1.2
4. その他の医療収益	242,452	234,039	2.7	2.5	-3.5	-163,608	-128,171	-0.7	-0.5	-21.7	100,331	107,266	0.7	0.7	6.9
II 介護収益	0	0	0.0	0.0	—	0	0	0.0	0.0	—	0	0	0.0	0.0	—
III 医療・介護費用	10,960,650	11,265,183	123.3	122.5	2.8	25,871,491	26,413,962	105.4	104.2	2.1	16,179,445	16,567,256	112.6	111.6	2.4
1. 給与費	5,651,822	5,794,352	63.6	63.0	2.5	11,889,459	12,181,111	48.4	48.1	2.5	7,834,995	8,029,718	54.5	54.1	2.5
2. 医薬品費	1,427,829	1,492,577	16.1	16.2	4.5	4,610,496	4,798,217	18.8	18.9	4.1	2,541,763	2,649,551	17.7	17.8	4.2
3. 給食材料費	27,140	25,722	0.3	0.3	-5.2	79,646	78,582	0.3	0.3	-1.3	45,517	44,223	0.3	0.3	-2.8
4. 診療材料費・医療消耗器具備品費	766,860	789,548	8.6	8.6	3.0	2,864,245	2,894,857	11.7	11.4	1.1	1,500,945	1,526,406	10.4	10.3	1.7
5. 委託費	1,002,876	1,008,445	11.3	11.0	0.6	1,812,757	1,834,225	7.4	7.2	1.2	1,286,334	1,297,468	9.0	8.7	0.9
6. 減価償却費	974,346	985,581	11.0	10.7	1.2	1,914,195	1,878,361	7.8	7.4	-1.9	1,303,293	1,298,054	9.1	8.7	-0.4
(再掲)建物減価償却費	365,954	369,865	4.1	4.0	1.1	877,034	887,955	3.6	3.5	1.2	544,832	551,197	3.8	3.7	1.2
(再掲)医療機器減価償却費	441,974	447,412	5.0	4.9	1.2	692,662	685,026	2.8	2.7	-1.1	529,715	530,577	3.7	3.6	0.2
7. 設備関係費	411,014	440,344	4.6	4.8	7.1	837,221	879,060	3.4	3.5	5.0	560,186	593,894	3.9	4.0	6.0
(再掲)設備機器賃借料	170,256	178,947	1.9	1.9	5.1	176,995	197,235	0.7	0.8	11.4	172,615	185,348	1.2	1.2	7.4
(再掲)医療機器賃借料	132,002	141,265	1.5	1.5	7.0	128,653	140,630	0.5	0.6	9.3	130,830	141,043	0.9	0.9	7.8
8. 経費	426,008	434,928	4.8	4.7	2.1	1,338,717	1,312,965	5.5	5.2	-1.9	745,456	742,241	5.2	5.0	-0.4
9. その他の医療費用	272,757	293,686	3.1	3.2	7.7	524,757	556,585	2.1	2.2	6.1	360,957	385,700	2.5	2.6	6.9
IV 損益差額(I+II-III)	-2,070,395	-2,066,782	-23.3	-22.5	—	-1,326,990	-1,065,306	-5.4	-4.2	—	-1,810,203	-1,716,265	-12.6	-11.6	—
V その他の医療・介護関連収益	3,094,701	3,383,177	34.8	36.8	9.3	1,642,308	1,795,489	6.7	7.1	9.3	2,586,363	2,827,486	18.0	19.0	9.3
VI その他の医療・介護関連費用	872,317	932,908	9.8	10.1	6.9	600,188	592,447	2.4	2.3	-1.3	777,072	813,746	5.4	5.5	4.7
VII 総損益差額(IV+V-VI)	151,988	383,487	1.7	4.2	—	-284,870	137,737	-1.2	0.5	—	-912	297,475	0.0	2.0	—
VIII 税金	—	—	—	—	—	—	—	—	—	—	—	—	—	—	—
IX 税引後の総損益差額(VII-VIII)	—	—	—	—	—	—	—	—	—	—	—	—	—	—	—
施設数	13	—	—	—	—	7	—	—	—	—	20	—	—	—	—
平均病床数	272	272	—	—	—	806	806	—	—	—	459	459	—	—	—

(注) 1. 小児総合医療施設とは、「小児・青年の高度で包括的な医療を目的として設立され、その設立の目的にしたがって運営される施設」として、日本小児総合医療施設協議会が認めた施設をいう。(以下同様)

2. 1型(独立病院型)とは、独立した病院であって、病床数に児童福祉法に基づく児童福祉施設の病床を含む場合には、その数が総病床数の30%を超えない施設をいう。

3. 2型(小児病棟・療養型)とは、独立した病院であって、児童福祉法に基づく児童福祉施設の病床が総病床数の30%以上の施設をいう。

4. 3型(小児病棟型)とは、独立病院ではないが、小児看護の専門性のもとに、複数の病棟群に小児病棟が集約的に配置されていて、かつ病院組織内で総合的小児医療部門として位置付けられ、管理責任者がいる施設をいう。

5. こども病院からは特定機能病院は除いている。(以下同様)

(3) 入院基本料別の損益状況

①一般病棟入院基本料算定病院（集計1）

（1施設当たり損益）

	一般病棟入院基本料算定病院														
	急性期一般入院料1					急性期一般入院料2～3					急性期一般入院料4～7				
	金額		構成比率		金額の伸び率	金額		構成比率		金額の伸び率	金額		構成比率		金額の伸び率
	前々年度	前年度	前々年度	前年度		前々年度	前年度	前々年度	前年度		前々年度	前年度	前々年度	前年度	
千円	千円	%	%	%	千円	千円	%	%	%	千円	千円	%	%	%	
I 医業収益	8,299,839	8,505,173	99.9	99.9	2.5	3,658,549	3,718,248	100.0	100.0	1.6	2,077,463	2,093,608	99.8	99.8	0.8
1. 入院診療収益	5,580,744	5,709,278	67.2	67.1	2.3	2,440,631	2,465,312	66.7	66.3	1.0	1,340,141	1,357,149	64.3	64.7	1.3
保険診療収益	5,469,064	5,595,752	65.8	65.7	2.3	2,413,154	2,440,780	66.0	65.6	1.1	1,296,320	1,313,471	62.2	62.6	1.3
公害等診療収益	51,946	53,293	0.6	0.6	2.6	6,699	4,915	0.2	0.1	-26.6	13,685	13,807	0.7	0.7	0.9
その他の診療収益	59,734	60,233	0.7	0.7	0.8	20,777	19,617	0.6	0.5	-5.6	30,135	29,871	1.4	1.4	-0.9
2. 特別の療養環境収益	126,451	128,033	1.5	1.5	1.3	36,701	36,737	1.0	1.0	0.1	19,941	19,223	1.0	0.9	-3.6
3. 外来診療収益	2,322,454	2,387,593	28.0	28.0	2.8	1,027,748	1,065,432	28.1	28.7	3.7	642,168	642,824	30.8	30.6	0.1
保険診療収益	2,259,283	2,323,062	27.2	27.3	2.8	966,889	1,002,688	26.4	27.0	3.7	617,669	618,572	29.7	29.5	0.1
公害等診療収益	18,405	18,805	0.2	0.2	2.2	4,041	3,469	0.1	0.1	-14.2	7,162	7,007	0.3	0.3	-2.2
その他の診療収益	44,766	45,726	0.5	0.5	2.1	56,818	59,276	1.6	1.6	4.3	17,337	17,245	0.8	0.8	-0.5
4. その他の医業収益	270,190	280,269	3.3	3.3	3.7	153,469	150,767	4.2	4.1	-1.8	75,214	74,412	3.6	3.5	-1.1
II 介護収益	8,062	7,641	0.1	0.1	-5.2	476	286	0.0	0.0	-39.9	5,124	4,673	0.2	0.2	-8.8
III 医業・介護費用	8,536,612	8,711,719	102.8	102.3	2.1	3,832,521	3,884,564	104.7	104.5	1.4	2,172,907	2,188,329	104.3	104.3	0.7
1. 給与費	4,403,642	4,489,743	53.0	52.7	2.0	2,142,452	2,203,523	58.6	59.3	2.9	1,255,816	1,276,036	60.3	60.8	1.6
2. 医薬品費	1,172,104	1,206,836	14.1	14.2	3.0	396,437	402,639	10.8	10.8	1.6	217,449	210,948	10.4	10.1	-3.0
3. 給食用材料費	44,290	45,010	0.5	0.5	1.6	29,180	28,992	0.8	0.8	-0.6	17,978	18,134	0.9	0.9	0.9
4. 診療材料費・医療消耗器具備品費	928,313	940,105	11.2	11.0	1.3	307,615	306,387	8.4	8.2	-0.4	147,783	147,557	7.1	7.0	-0.2
5. 委託費	553,188	572,830	6.7	6.7	3.6	289,402	290,219	7.9	7.8	0.3	140,499	142,645	6.7	6.8	1.5
6. 減価償却費	509,182	507,019	6.1	6.0	-0.4	211,480	190,753	5.8	5.1	-9.8	117,347	115,822	5.6	5.5	-1.3
(再掲)建物減価償却費	161,944	160,470	1.9	1.9	-0.9	80,300	63,910	2.2	1.7	-20.4	38,379	38,960	1.8	1.9	1.5
(再掲)医療機器減価償却費	205,308	204,446	2.5	2.4	-0.4	95,907	90,560	2.6	2.4	-5.6	39,481	38,487	1.9	1.8	-2.5
7. 設備関係費	325,769	331,250	3.9	3.9	1.7	158,931	161,737	4.3	4.3	1.8	89,930	88,166	4.3	4.2	-2.0
(再掲)設備機器賃借料	90,502	90,253	1.1	1.1	-0.3	40,519	40,544	1.1	1.1	0.1	28,507	28,228	1.4	1.3	-1.0
(再掲)医療機器賃借料	63,604	63,547	0.8	0.7	-0.1	21,050	21,625	0.6	0.6	2.7	17,373	16,814	0.8	0.8	-3.2
8. 経費	409,872	422,728	4.9	5.0	3.1	269,445	272,585	7.4	7.3	1.2	133,919	138,891	6.4	6.6	3.7
9. その他の医業費用	190,251	196,200	2.3	2.3	3.1	27,579	27,728	0.8	0.7	0.5	52,184	50,130	2.5	2.4	-3.9
IV 損益差額(I+II-III)	-228,710	-198,905	-2.8	-2.3	-	-173,497	-166,029	-4.7	-4.5	-	-90,320	-90,048	-4.3	-4.3	-
V その他の医業・介護関連収益	449,474	454,831	5.4	5.3	1.2	231,898	223,653	6.3	6.0	-3.6	134,335	137,175	6.5	6.5	2.1
VI その他の医業・介護関連費用	263,856	245,622	3.2	2.9	-6.9	87,660	96,430	2.4	2.6	10.0	57,707	50,040	2.8	2.4	-13.3
VII 総損益差額(IV+V-VI)	-43,093	10,303	-0.5	0.1	-	-29,259	-38,806	-0.8	-1.0	-	-13,692	-2,912	-0.7	-0.1	-
VIII 税金	-	-	-	-	-	-	-	-	-	-	-	-	-	-	-
IX 税引後の総損益差額(VII-VIII)	-	-	-	-	-	-	-	-	-	-	-	-	-	-	-
施設数	232	-	-	-	-	9	-	-	-	-	222	-	-	-	-
平均病床数	321	321	-	-	-	211	207	-	-	-	133	131	-	-	-

(注)急性期一般入院料1は前々年度は7対1入院基本料、急性期一般入院料2～3は前々年度は7対1入院基本料又は10対1入院基本料、急性期一般入院料4～7は前々年度は10対1入院基本料を算定している病院である。

①一般病棟入院基本料算定病院（集計1）

（1施設当たり損益）

	一般病棟入院基本料算定病院														
	地域一般入院料1～2					地域一般入院料3					特別入院基本料				
	金額		構成比率		金額の伸比率	金額		構成比率		金額の伸比率	金額		構成比率		金額の伸比率
	前々年度	前年(度)	前々年度	前年(度)		前々年度	前年(度)	前々年度	前年(度)		前々年度	前年(度)	前々年度	前年(度)	
千円	千円	%	%	%	千円	千円	%	%	%	千円	千円	%	%	%	
I 医業収益	1,409,867	1,416,171	99.7	99.7	0.4	1,113,683	1,107,517	99.8	99.7	-0.6	847,570	837,386	99.7	99.5	-1.2
1. 入院診療収益	909,656	922,919	64.3	65.0	1.5	769,921	773,534	69.0	69.7	0.5	578,041	574,971	68.0	68.3	-0.5
保険診療収益	886,630	898,969	62.7	63.3	1.4	754,982	757,968	67.6	68.3	0.4	499,286	503,669	58.7	59.9	0.9
公害等診療収益	11,412	10,135	0.8	0.7	-11.2	8,581	9,165	0.8	0.8	6.8	11,900	13,060	1.4	1.6	9.7
その他の診療収益	11,614	13,814	0.8	1.0	18.9	6,359	6,402	0.6	0.6	0.7	66,855	58,242	7.9	6.9	-12.9
2. 特別の療養環境収益	14,280	13,013	1.0	0.9	-8.9	11,255	11,516	1.0	1.0	2.3	5,262	6,294	0.6	0.7	19.6
3. 外来診療収益	441,190	433,279	31.2	30.5	-1.8	278,529	270,355	25.0	24.3	-2.9	252,130	245,441	29.6	29.2	-2.7
保険診療収益	427,413	420,549	30.2	29.6	-1.6	268,515	259,947	24.1	23.4	-3.2	205,939	201,847	24.2	24.0	-2.0
公害等診療収益	7,982	7,418	0.6	0.5	-7.1	3,739	3,746	0.3	0.3	0.2	8,623	8,903	1.0	1.1	3.2
その他の診療収益	5,795	5,312	0.4	0.4	-8.3	6,276	6,662	0.6	0.6	6.2	37,568	34,690	4.4	4.1	-7.7
4. その他の医業収益	44,741	46,960	3.2	3.3	5.0	53,977	52,112	4.8	4.7	-3.5	12,138	10,680	1.4	1.3	-12.0
II 介護収益	4,131	3,708	0.3	0.3	-10.2	2,620	2,804	0.2	0.3	7.0	2,951	3,908	0.3	0.5	32.4
III 医業・介護費用	1,467,876	1,472,041	103.8	103.7	0.3	1,204,986	1,195,024	107.9	107.6	-0.8	819,167	832,194	96.3	98.9	1.6
1. 給与費	877,215	890,357	62.0	62.7	1.5	693,231	694,381	62.1	62.5	0.2	513,410	527,782	60.4	62.7	2.8
2. 医薬品費	111,187	108,179	7.9	7.6	-2.7	122,541	113,989	11.0	10.3	-7.0	53,126	50,759	6.2	6.0	-4.5
3. 給食用材料費	16,869	16,606	1.2	1.2	-1.6	15,025	15,177	1.3	1.4	1.0	13,376	13,633	1.6	1.6	1.9
4. 診療材料費・医療消耗器具備品費	86,848	87,119	6.1	6.1	0.3	50,373	49,118	4.5	4.4	-2.5	26,158	24,556	3.1	2.9	-6.1
5. 委託費	93,895	94,404	6.6	6.6	0.5	85,405	88,867	7.7	8.0	4.1	43,990	41,532	5.2	4.9	-5.6
6. 減価償却費	79,963	74,572	5.7	5.3	-6.7	64,686	63,593	5.8	5.7	-1.7	32,535	30,029	3.8	3.6	-7.7
(再掲)建物減価償却費	31,979	31,806	2.3	2.2	-0.5	33,927	33,748	3.0	3.0	-0.5	13,047	12,820	1.5	1.5	-1.7
(再掲)医療機器減価償却費	20,824	19,612	1.5	1.4	-5.8	10,384	9,992	0.9	0.9	-3.8	8,104	6,715	1.0	0.8	-17.1
7. 設備関係費	69,049	73,381	4.9	5.2	6.3	61,823	57,158	5.5	5.1	-7.5	33,422	35,535	3.9	4.2	6.3
(再掲)設備機器賃借料	17,668	17,813	1.2	1.3	0.8	14,062	12,613	1.3	1.1	-10.3	10,234	12,041	1.2	1.4	17.7
(再掲)医療機器賃借料	11,657	11,867	0.8	0.8	1.8	10,151	7,702	0.9	0.7	-24.1	6,373	7,664	0.7	0.9	20.3
8. 経費	111,068	109,490	7.9	7.7	-1.4	85,048	86,126	7.6	7.8	1.3	76,895	78,549	9.0	9.3	2.2
9. その他の医業費用	21,782	17,933	1.5	1.3	-17.7	26,854	26,614	2.4	2.4	-0.9	26,255	29,819	3.1	3.5	13.6
IV 損益差額(I+II-III)	-53,878	-52,162	-3.8	-3.7	-	-88,683	-84,703	-7.9	-7.6	-	31,354	9,099	3.7	1.1	-
V その他の医業・介護関連収益	87,078	83,124	6.2	5.9	-4.5	123,085	105,313	11.0	9.5	-14.4	38,637	43,880	4.5	5.2	13.6
VI その他の医業・介護関連費用	53,038	40,584	3.8	2.9	-23.5	50,537	38,490	4.5	3.5	-23.8	14,878	11,419	1.7	1.4	-23.2
VII 総損益差額(IV+V-VI)	-19,839	-9,622	-1.4	-0.7	-	-16,135	-17,880	-1.4	-1.6	-	55,113	41,561	6.5	4.9	-
VIII 税金	-	-	-	-	-	-	-	-	-	-	-	-	-	-	-
IX 税引後の総損益差額(VII-VIII)	-	-	-	-	-	-	-	-	-	-	-	-	-	-	-
施設数	41	-	-	-	-	64	-	-	-	-	10	-	-	-	-
平均病床数	113	113	-	-	-	120	120	-	-	-	65	65	-	-	-

(注)地域一般入院料1～2は前々年度は13対1入院基本料,地域一般入院料3は前々年度は15対1入院基本料を算定している病院である。

①一般病棟入院基本料算定病院（集計1）

（1施設当たり損益）

	一般病棟入院基本料算定病院				
	病棟ごと				
	金額		構成比率		金額の 伸び率
	前々年(度)	前年(度)	前々年(度)	前年(度)	
	千円	千円	%	%	%
I 医業収益	2,519,801	2,533,869	99.8	99.7	0.6
1. 入院診療収益	1,854,937	1,862,299	73.5	73.3	0.4
保険診療収益	1,825,074	1,828,241	72.3	72.0	0.2
公害等診療収益	11,027	13,106	0.4	0.5	18.9
その他の診療収益	18,835	20,952	0.7	0.8	11.2
2. 特別の療養環境収益	8,115	7,852	0.3	0.3	-3.2
3. 外来診療収益	557,987	564,693	22.1	22.2	1.2
保険診療収益	535,778	543,610	21.2	21.4	1.5
公害等診療収益	5,195	4,350	0.2	0.2	-16.3
その他の診療収益	17,014	16,734	0.7	0.7	-1.6
4. その他の医業収益	98,762	99,025	3.9	3.9	0.3
II 介護収益	3,996	6,573	0.2	0.3	64.5
III 医業・介護費用	2,524,663	2,513,731	100.0	98.9	-0.4
1. 給与費	1,669,371	1,691,279	66.1	66.6	1.3
2. 医薬品費	163,008	149,427	6.5	5.9	-8.3
3. 給食用材料費	27,036	26,740	1.1	1.1	-1.1
4. 診療材料費・医療消耗器具備品費	184,970	169,288	7.3	6.7	-8.5
5. 委託費	129,180	135,263	5.1	5.3	4.7
6. 減価償却費	88,815	87,396	3.5	3.4	-1.6
(再掲)建物減価償却費	37,561	37,342	1.5	1.5	-0.6
(再掲)医療機器減価償却費	37,158	36,389	1.5	1.4	-2.1
7. 設備関係費	83,341	82,097	3.3	3.2	-1.5
(再掲)設備機器賃借料	25,958	26,594	1.0	1.0	2.5
(再掲)医療機器賃借料	17,195	17,873	0.7	0.7	3.9
8. 経費	145,793	139,810	5.8	5.5	-4.1
9. その他の医業費用	33,148	32,430	1.3	1.3	-2.2
IV 損益差額 (I + II - III)	-866	26,711	0.0	1.1	-
V その他の医業・介護関連収益	100,501	92,005	4.0	3.6	-8.5
VI その他の医業・介護関連費用	125,334	46,064	5.0	1.8	-63.2
VII 総損益差額 (IV + V - VI)	-25,699	72,652	-1.0	2.9	-
VIII 税金	-	-	-	-	-
IX 税引後の総損益差額 (VII - VIII)	-	-	-	-	-
施設数	7	-	-	-	-
平均病床数	142	141	-	-	-

①一般病棟入院基本料算定病院（集計1）

（1施設当たり損益）

	(参考)国公立を除く														
	急性期一般入院料1					急性期一般入院料2～3					急性期一般入院料4～7				
	金額		構成比率		金額の伸比率	金額		構成比率		金額の伸比率	金額		構成比率		金額の伸比率
	前々年度	前年度	前々年度	前年度		前々年度	前年度	前々年度	前年度		前々年度	前年度	前々年度	前年度	
千円	千円	%	%	%	千円	千円	%	%	%	千円	千円	%	%	%	
I 医業収益	7,783,916	7,988,582	99.9	99.9	2.6	2,110,997	2,175,611	100.0	100.0	3.1	1,976,462	1,991,204	99.8	99.8	0.7
1. 入院診療収益	5,163,183	5,305,613	66.2	66.3	2.8	1,417,489	1,447,022	67.1	66.5	2.1	1,288,073	1,303,630	65.0	65.3	1.2
保険診療収益	5,053,458	5,193,287	64.8	64.9	2.8	1,385,630	1,417,257	65.6	65.1	2.3	1,238,167	1,253,606	62.5	62.8	1.2
公害等診療収益	50,556	52,307	0.6	0.7	3.5	692	338	0.0	0.0	-51.2	14,318	14,660	0.7	0.7	2.4
その他の診療収益	59,170	60,019	0.8	0.8	1.4	31,166	29,426	1.5	1.4	-5.6	35,588	35,364	1.8	1.8	-0.6
2. 特別の療養環境収益	132,026	132,661	1.7	1.7	0.5	32,442	32,735	1.5	1.5	0.9	21,139	20,014	1.1	1.0	-5.3
3. 外来診療収益	2,212,414	2,270,946	28.4	28.4	2.6	547,046	583,916	25.9	26.8	6.7	605,895	606,546	30.6	30.4	0.1
保険診療収益	2,143,019	2,200,040	27.5	27.5	2.7	462,768	496,403	21.9	22.8	7.3	579,009	579,853	29.2	29.1	0.1
公害等診療収益	19,661	20,343	0.3	0.3	3.5	3,527	3,068	0.2	0.1	-13.0	7,488	7,302	0.4	0.4	-2.5
その他の診療収益	49,734	50,562	0.6	0.6	1.7	80,751	84,445	3.8	3.9	4.6	19,399	19,390	1.0	1.0	0.0
4. その他の医業収益	276,292	279,362	3.5	3.5	1.1	114,021	111,938	5.4	5.1	-1.8	61,355	61,014	3.1	3.1	-0.6
II 介護収益	10,976	10,340	0.1	0.1	-5.8	713	429	0.0	0.0	-39.8	3,745	3,750	0.2	0.2	0.1
III 医業・介護費用	7,783,613	7,926,421	99.9	99.1	1.8	2,192,695	2,246,903	103.8	103.3	2.5	1,980,513	1,994,461	100.0	100.0	0.7
1. 給与費	4,035,383	4,114,397	51.8	51.4	2.0	1,303,085	1,355,564	61.7	62.3	4.0	1,149,977	1,168,442	58.1	58.6	1.6
2. 医薬品費	1,081,757	1,107,262	13.9	13.8	2.4	133,602	132,790	6.3	6.1	-0.6	200,347	195,182	10.1	9.8	-2.6
3. 給食用材料費	42,848	43,837	0.5	0.5	2.3	28,368	27,867	1.3	1.3	-1.8	17,689	17,619	0.9	0.9	-0.4
4. 診療材料費・医療消耗器具備品費	850,079	866,548	10.9	10.8	1.9	136,522	142,021	6.5	6.5	4.0	135,400	135,527	6.8	6.8	0.1
5. 委託費	474,301	483,365	6.1	6.0	1.9	128,607	126,368	6.1	5.8	-1.7	114,398	116,612	5.8	5.8	1.9
6. 減価償却費	422,725	424,906	5.4	5.3	0.5	67,010	66,983	3.2	3.1	0.0	89,221	88,885	4.5	4.5	-0.4
(再掲)建物減価償却費	123,431	120,584	1.6	1.5	-2.3	13,776	12,783	0.7	0.6	-7.2	25,590	25,436	1.3	1.3	-0.6
(再掲)医療機器減価償却費	148,413	153,945	1.9	1.9	3.7	16,549	16,054	0.8	0.7	-3.0	24,223	24,637	1.2	1.2	1.7
7. 設備関係費	319,155	323,969	4.1	4.1	1.5	110,910	105,789	5.3	4.9	-4.6	91,790	88,167	4.6	4.4	-3.9
(再掲)設備機器賃借料	88,842	86,406	1.1	1.1	-2.7	32,480	29,738	1.5	1.4	-8.4	27,974	27,329	1.4	1.4	-2.3
(再掲)医療機器賃借料	66,054	64,692	0.8	0.8	-2.1	11,140	10,373	0.5	0.5	-6.9	17,431	16,686	0.9	0.8	-4.3
8. 経費	401,223	403,576	5.1	5.0	0.6	266,129	271,775	12.6	12.5	2.1	126,871	131,811	6.4	6.6	3.9
9. その他の医業費用	156,142	158,561	2.0	2.0	1.5	18,462	17,747	0.9	0.8	-3.9	54,822	52,216	2.8	2.6	-4.8
IV 損益差額(I+II-III)	11,279	72,501	0.1	0.9	-	-80,984	-70,863	-3.8	-3.3	-	-307	494	0.0	0.0	-
V その他の医業・介護関連収益	174,724	180,434	2.2	2.3	3.3	43,224	26,370	2.0	1.2	-39.0	50,923	52,638	2.6	2.6	3.4
VI その他の医業・介護関連費用	223,578	180,037	2.9	2.3	-19.5	26,499	42,853	1.3	2.0	61.7	48,157	39,438	2.4	2.0	-18.1
VII 総損益差額(IV+V-VI)	-37,575	72,897	-0.5	0.9	-	-64,259	-87,345	-3.0	-4.0	-	2,459	13,694	0.1	0.7	-
VIII 税金	-	-	-	-	-	-	-	-	-	-	-	-	-	-	-
IX 税引後の総損益差額(VII-VIII)	-	-	-	-	-	-	-	-	-	-	-	-	-	-	-
施設数	162	-	-	-	-	6	-	-	-	-	174	-	-	-	-
平均病床数	292	292	-	-	-	157	151	-	-	-	124	123	-	-	-

(注)急性期一般入院料1は前々年度は7対1入院基本料、急性期一般入院料2～3は前々年度は7対1入院基本料又は10対1入院基本料、急性期一般入院料4～7は前々年度は10対1入院基本料を算定している病院である。

①一般病棟入院基本料算定病院（集計1）

（1施設当たり損益）

	(参考)国公立を除く														
	地域一般入院料1~2					地域一般入院料3					特別入院基本料				
	金額		構成比率		金額の伸比率	金額		構成比率		金額の伸比率	金額		構成比率		金額の伸比率
	前々年度	前年度	前々年度	前年度		前々年度	前年度	前々年度	前年度		前々年度	前年度	前々年度	前年度	
千円		%		%	千円		%		%	千円		%		%	
I 医業収益	1,521,409	1,533,542	99.7	99.7	0.8	1,136,402	1,132,018	99.8	99.7	-0.4	906,437	898,906	99.6	99.5	-0.8
1. 入院診療収益	985,337	1,005,843	64.6	65.4	2.1	788,397	791,940	69.2	69.8	0.4	621,271	620,295	68.3	68.7	-0.2
保険診療収益	955,957	975,277	62.7	63.4	2.0	775,938	779,558	68.1	68.7	0.5	533,765	541,070	58.7	59.9	1.4
公害等診療収益	14,549	12,873	1.0	0.8	-11.5	4,861	4,846	0.4	0.4	-0.3	13,223	14,511	1.5	1.6	9.7
その他の診療収益	14,832	17,694	1.0	1.2	19.3	7,598	7,537	0.7	0.7	-0.8	74,283	64,714	8.2	7.2	-12.9
2. 特別の療養環境収益	16,956	15,450	1.1	1.0	-8.9	11,967	12,168	1.1	1.1	1.7	5,846	6,993	0.6	0.8	19.6
3. 外来診療収益	484,187	475,246	31.7	30.9	-1.8	278,774	271,919	24.5	24.0	-2.5	272,609	265,634	30.0	29.4	-2.6
保険診療収益	466,744	459,240	30.6	29.9	-1.6	267,927	260,803	23.5	23.0	-2.7	221,286	217,197	24.3	24.0	-1.8
公害等診療収益	10,104	9,379	0.7	0.6	-7.2	3,540	3,332	0.3	0.3	-5.9	9,581	9,892	1.1	1.1	3.2
その他の診療収益	7,339	6,628	0.5	0.4	-9.7	7,307	7,784	0.6	0.7	6.5	41,742	38,545	4.6	4.3	-7.7
4. その他の医業収益	34,929	37,002	2.3	2.4	5.9	57,264	55,991	5.0	4.9	-2.2	6,711	5,984	0.7	0.7	-10.8
II 介護収益	4,013	4,186	0.3	0.3	4.3	2,755	2,951	0.2	0.3	7.1	3,279	4,342	0.4	0.5	32.4
III 医業・介護費用	1,531,026	1,537,757	100.4	100.0	0.4	1,144,935	1,133,799	100.5	99.9	-1.0	865,594	880,471	95.1	97.5	1.7
1. 給与費	899,333	916,624	59.0	59.6	1.9	674,303	672,845	59.2	59.3	-0.2	543,223	559,641	59.7	62.0	3.0
2. 医薬品費	119,834	118,811	7.9	7.7	-0.9	117,853	108,584	10.3	9.6	-7.9	58,195	55,586	6.4	6.2	-4.5
3. 給食用材料費	16,882	16,394	1.1	1.1	-2.9	15,177	15,449	1.3	1.4	1.8	13,781	14,124	1.5	1.6	2.5
4. 診療材料費・医療消耗器具備品費	101,977	102,654	6.7	6.7	0.7	48,008	47,924	4.2	4.2	-0.2	27,585	25,832	3.0	2.9	-6.4
5. 委託費	94,370	93,802	6.2	6.1	-0.6	77,130	80,238	6.8	7.1	4.0	41,476	38,728	4.6	4.3	-6.6
6. 減価償却費	78,375	73,897	5.1	4.8	-5.7	44,792	44,227	3.9	3.9	-1.3	34,937	32,296	3.8	3.6	-7.6
(再掲)建物減価償却費	31,183	30,122	2.0	2.0	-3.4	14,757	14,754	1.3	1.3	0.0	13,979	13,726	1.5	1.5	-1.8
(再掲)医療機器減価償却費	18,408	16,707	1.2	1.1	-9.2	6,877	7,233	0.6	0.6	5.2	8,310	6,910	0.9	0.8	-16.8
7. 設備関係費	79,178	80,337	5.2	5.2	1.5	58,947	55,368	5.2	4.9	-6.1	36,592	38,910	4.0	4.3	6.3
(再掲)設備機器賃借料	19,368	19,167	1.3	1.2	-1.0	12,099	11,901	1.1	1.0	-1.6	10,827	12,804	1.2	1.4	18.3
(再掲)医療機器賃借料	12,931	12,964	0.8	0.8	0.3	7,966	7,569	0.7	0.7	-5.0	6,990	8,382	0.8	0.9	19.9
8. 経費	116,995	114,034	7.7	7.4	-2.5	79,178	79,768	7.0	7.0	0.7	80,652	82,239	8.9	9.1	2.0
9. その他の医業費用	24,083	21,204	1.6	1.4	-12.0	29,548	29,396	2.6	2.6	-0.5	29,152	33,116	3.2	3.7	13.6
IV 損益差額(I+II-III)	-5,604	-29	-0.4	0.0	-	-5,778	1,169	-0.5	0.1	-	44,122	22,777	4.9	2.5	-
V その他の医業・介護関連収益	28,585	24,506	1.9	1.6	-14.3	62,631	43,018	5.5	3.8	-31.3	33,003	39,224	3.6	4.3	18.8
VI その他の医業・介護関連費用	43,293	33,008	2.8	2.1	-23.8	51,822	36,999	4.5	3.3	-28.6	16,496	12,655	1.8	1.4	-23.3
VII 総損益差額(IV+V-VI)	-20,312	-8,531	-1.3	-0.6	-	5,031	7,189	0.4	0.6	-	60,629	49,346	6.7	5.5	-
VIII 税金	-	-	-	-	-	-	-	-	-	-	-	-	-	-	-
IX 税引後の総損益差額(VII-VIII)	-	-	-	-	-	-	-	-	-	-	-	-	-	-	-
施設数	32		-	-	-	51		-	-	-	9		-	-	-
平均病床数	115	115	-	-	-	121	121	-	-	-	68	68	-	-	-

(注)地域一般入院料1~2は前々年度は13対1入院基本料,地域一般入院料3は前々年度は15対1入院基本料を算定している病院である。

①一般病棟入院基本料算定病院（集計1）

（1施設当たり損益）

	(参考)国公立を除く				
	病棟ごと				
	金額		構成比率		金額の 伸び率
	前々年(度)	前年(度)	前々年(度)	前年(度)	
	千円	千円	%	%	%
I 医業収益	2,451,992	2,445,308	99.9	99.7	-0.3
1. 入院診療収益	1,745,755	1,746,563	71.1	71.2	0.0
保険診療収益	1,705,713	1,702,626	69.5	69.5	-0.2
公害等診療収益	7,081	7,271	0.3	0.3	2.7
その他の診療収益	32,962	36,666	1.3	1.5	11.2
2. 特別の療養環境収益	12,737	12,763	0.5	0.5	0.2
3. 外来診療収益	610,639	601,520	24.9	24.5	-1.5
保険診療収益	572,865	565,553	23.3	23.1	-1.3
公害等診療収益	7,999	6,683	0.3	0.3	-16.5
その他の診療収益	29,775	29,285	1.2	1.2	-1.6
4. その他の医業収益	82,861	84,461	3.4	3.4	1.9
II 介護収益	1,852	6,150	0.1	0.3	232.1
III 医業・介護費用	2,328,533	2,288,436	94.9	93.3	-1.7
1. 給与費	1,466,274	1,467,161	59.8	59.8	0.1
2. 医薬品費	165,007	150,091	6.7	6.1	-9.0
3. 給食用材料費	20,259	20,305	0.8	0.8	0.2
4. 診療材料費・医療消耗器具備品費	212,849	189,263	8.7	7.7	-11.1
5. 委託費	102,541	109,256	4.2	4.5	6.5
6. 減価償却費	88,610	88,679	3.6	3.6	0.1
(再掲)建物減価償却費	40,413	39,440	1.6	1.6	-2.4
(再掲)医療機器減価償却費	25,592	27,611	1.0	1.1	7.9
7. 設備関係費	91,858	91,784	3.7	3.7	-0.1
(再掲)設備機器賃借料	27,174	27,276	1.1	1.1	0.4
(再掲)医療機器賃借料	25,584	26,161	1.0	1.1	2.3
8. 経費	172,629	162,677	7.0	6.6	-5.8
9. その他の医業費用	8,505	9,221	0.3	0.4	8.4
IV 損益差額 (I + II - III)	125,312	163,022	5.1	6.7	-
V その他の医業・介護関連収益	36,109	22,344	1.5	0.9	-38.1
VI その他の医業・介護関連費用	143,442	29,728	5.8	1.2	-79.3
VII 総損益差額 (IV + V - VI)	17,979	155,638	0.7	6.3	-
VIII 税金	-	-	-	-	-
IX 税引後の総損益差額 (VII - VIII)	-	-	-	-	-
施設数	4		-	-	-
平均病床数	117	116	-	-	-

②療養病棟入院基本料算定病院（集計1）

（1施設当たり損益）

	療養病棟入院基本料算定病院														
	療養病棟入院基本料1					療養病棟入院基本料2					特別入院基本料				
	金額		構成比率		金額の伸比率	金額		構成比率		金額の伸比率	金額		構成比率		金額の伸比率
	前々年(度)	前年(度)	前々年(度)	前年(度)		前々年(度)	前年(度)	前々年(度)	前年(度)		前々年(度)	前年(度)	前々年(度)	前年(度)	
千円	千円	%	%	%	千円	千円	%	%	%	千円	千円	%	%	%	
I 医業収益	1,722,438	1,755,976	99.5	99.6	1.9	1,317,976	1,327,230	99.7	99.8	0.7	2,462,608	2,435,641	99.6	99.6	-1.1
1. 入院診療収益	1,274,860	1,303,646	73.6	74.0	2.3	951,510	968,069	72.0	72.8	1.7	2,376,823	2,338,873	96.1	95.6	-1.6
保険診療収益	1,252,595	1,280,286	72.3	72.6	2.2	942,758	958,807	71.3	72.1	1.7	2,373,674	2,338,265	96.0	95.6	-1.5
公害等診療収益	8,008	8,841	0.5	0.5	10.4	4,479	4,586	0.3	0.3	2.4	1	2	0.0	0.0	100.0
その他の診療収益	14,256	14,518	0.8	0.8	1.8	4,272	4,677	0.3	0.4	9.5	3,148	606	0.1	0.0	-80.7
2. 特別の療養環境収益	15,070	14,697	0.9	0.8	-2.5	7,850	7,373	0.6	0.6	-6.1	14,795	17,413	0.6	0.7	17.7
3. 外来診療収益	376,078	381,587	21.7	21.6	1.5	287,914	281,776	21.8	21.2	-2.1	84,384	88,622	3.4	3.6	5.0
保険診療収益	364,796	370,458	21.1	21.0	1.6	278,416	272,528	21.1	20.5	-2.1	84,384	88,618	3.4	3.6	5.0
公害等診療収益	3,743	3,651	0.2	0.2	-2.5	4,491	4,057	0.3	0.3	-9.7	0	0	0.0	0.0	—
その他の診療収益	7,538	7,478	0.4	0.4	-0.8	5,008	5,191	0.4	0.4	3.7	0	4	0.0	0.0	—
4. その他の医業収益	56,431	56,047	3.3	3.2	-0.7	70,702	70,012	5.3	5.3	-1.0	-13,394	-9,266	-0.5	-0.4	-30.8
II 介護収益	9,173	6,700	0.5	0.4	-27.0	3,919	2,894	0.3	0.2	-26.2	10,122	9,627	0.4	0.4	-4.9
III 医業・介護費用	1,709,051	1,736,673	98.7	98.5	1.6	1,388,695	1,396,643	105.1	105.0	0.6	2,305,130	2,283,123	93.2	93.4	-1.0
1. 給与費	1,028,454	1,050,587	59.4	59.6	2.2	860,253	868,340	65.1	65.3	0.9	1,524,650	1,546,682	61.7	63.3	1.4
2. 医薬品費	152,890	151,261	8.8	8.6	-1.1	110,343	104,389	8.3	7.8	-5.4	51,408	48,365	2.1	2.0	-5.9
3. 給食用材料費	23,927	24,102	1.4	1.4	0.7	20,663	20,743	1.6	1.6	0.4	5,725	6,759	0.2	0.3	18.1
4. 診療材料費・医療消耗器具備品費	107,231	109,037	6.2	6.2	1.7	58,789	58,989	4.4	4.4	0.3	18,973	19,825	0.8	0.8	4.5
5. 委託費	94,207	95,348	5.4	5.4	1.2	97,617	102,091	7.4	7.7	4.6	155,761	155,047	6.3	6.3	-0.5
6. 減価償却費	73,115	73,063	4.2	4.1	-0.1	77,346	76,108	5.9	5.7	-1.6	194,555	164,108	7.9	6.7	-15.6
(再掲)建物減価償却費	27,586	26,827	1.6	1.5	-2.8	33,345	31,996	2.5	2.4	-4.0	59,113	58,566	2.4	2.4	-0.9
(再掲)医療機器減価償却費	16,832	16,766	1.0	1.0	-0.4	20,099	20,939	1.5	1.6	4.2	21,949	17,316	0.9	0.7	-21.1
7. 設備関係費	73,650	77,226	4.3	4.4	4.9	58,548	57,732	4.4	4.3	-1.4	51,887	53,249	2.1	2.2	2.6
(再掲)設備機器賃借料	19,283	20,239	1.1	1.1	5.0	17,438	17,410	1.3	1.3	-0.2	6,545	7,691	0.3	0.3	17.5
(再掲)医療機器賃借料	11,711	12,529	0.7	0.7	7.0	9,434	9,670	0.7	0.7	2.5	191	334	0.0	0.0	74.9
8. 経費	112,233	113,618	6.5	6.4	1.2	90,689	93,306	6.9	7.0	2.9	84,474	93,144	3.4	3.8	10.3
9. その他の医業費用	43,345	42,432	2.5	2.4	-2.1	14,447	14,945	1.1	1.1	3.4	217,696	195,945	8.8	8.0	-10.0
IV 損益差額(I+II-III)	22,559	26,003	1.3	1.5	—	-66,801	-66,519	-5.1	-5.0	—	167,600	162,145	6.8	6.6	—
V その他の医業・介護関連収益	60,280	62,845	3.5	3.6	4.3	101,339	114,899	7.7	8.6	13.4	34,951	30,726	1.4	1.3	-12.1
VI その他の医業・介護関連費用	40,143	38,937	2.3	2.2	-3.0	37,532	38,157	2.8	2.9	1.7	33,771	101,023	1.4	4.1	199.1
VII 総損益差額(IV+V-VI)	42,696	49,911	2.5	2.8	—	-2,994	10,223	-0.2	0.8	—	168,781	91,847	6.8	3.8	—
VIII 税金	—	—	—	—	—	—	—	—	—	—	—	—	—	—	—
IX 税引後の総損益差額(VII-VIII)	—	—	—	—	—	—	—	—	—	—	—	—	—	—	—
施設数	156	—	—	—	—	54	—	—	—	—	3	—	—	—	—
平均病床数	154	153	—	—	—	151	149	—	—	—	187	187	—	—	—

②療養病棟入院基本料算定病院（集計1）

（1施設当たり損益）

	(参考)国公立を除く														
	療養病棟入院基本料1					療養病棟入院基本料2					特別入院基本料				
	金額		構成比率		金額の伸比率	金額		構成比率		金額の伸比率	金額		構成比率		金額の伸比率
	前々年(度)	前年(度)	前々年(度)	前年(度)		前々年(度)	前年(度)	前々年(度)	前年(度)		前々年(度)	前年(度)	前々年(度)	前年(度)	
千円	千円	%	%	%	千円	千円	%	%	%	千円	千円	%	%	%	
I 医療収益	1,667,613	1,706,605	99.4	99.6	2.3	1,289,407	1,292,622	99.8	99.9	0.2	2,462,608	2,435,641	99.6	99.6	-1.1
1. 入院診療収益	1,246,735	1,280,281	74.3	74.7	2.7	957,520	969,045	74.1	74.9	1.2	2,376,823	2,338,873	96.1	95.6	-1.6
保険診療収益	1,225,424	1,257,918	73.1	73.4	2.7	948,273	959,262	73.4	74.1	1.2	2,373,674	2,338,265	96.0	95.6	-1.5
公害等診療収益	7,573	8,403	0.5	0.5	11.0	4,225	4,315	0.3	0.3	2.1	1	2	0.0	0.0	100.0
その他の診療収益	13,738	13,960	0.8	0.8	1.6	5,022	5,468	0.4	0.4	8.9	3,148	606	0.1	0.0	-80.7
2. 特別の療養環境収益	14,861	14,470	0.9	0.8	-2.6	7,236	6,608	0.6	0.5	-8.7	14,795	17,413	0.6	0.7	17.7
3. 外来診療収益	353,786	360,322	21.1	21.0	1.8	251,105	244,102	19.4	18.9	-2.8	84,384	88,622	3.4	3.6	5.0
保険診療収益	343,052	349,739	20.5	20.4	1.9	241,061	234,402	18.7	18.1	-2.8	84,384	88,618	3.4	3.6	5.0
公害等診療収益	3,618	3,570	0.2	0.2	-1.3	4,255	3,770	0.3	0.3	-11.4	0	0	0.0	0.0	-
その他の診療収益	7,115	7,013	0.4	0.4	-1.4	5,789	5,931	0.4	0.5	2.5	0	4	0.0	0.0	-
4. その他の医療収益	52,232	51,532	3.1	3.0	-1.3	73,546	72,866	5.7	5.6	-0.9	-13,394	-9,266	-0.5	-0.4	-30.8
II 介護収益	9,349	6,697	0.6	0.4	-28.4	2,191	1,808	0.2	0.1	-17.5	10,122	9,627	0.4	0.4	-4.9
III 医療・介護費用	1,632,429	1,660,512	97.3	96.9	1.7	1,279,826	1,288,410	99.1	99.5	0.7	2,305,130	2,283,123	93.2	93.4	-1.0
1. 給与費	985,787	1,007,953	58.8	58.8	2.2	806,213	812,478	62.4	62.8	0.8	1,524,650	1,546,682	61.7	63.3	1.4
2. 医薬品費	144,451	143,171	8.6	8.4	-0.9	101,897	95,938	7.9	7.4	-5.8	51,408	48,365	2.1	2.0	-5.9
3. 給食用材料費	23,936	24,138	1.4	1.4	0.8	20,921	21,394	1.6	1.7	2.3	5,725	6,759	0.2	0.3	18.1
4. 診療材料費・医療消耗器具備品費	97,607	100,843	5.8	5.9	3.3	51,901	52,548	4.0	4.1	1.2	18,973	19,825	0.8	0.8	4.5
5. 委託費	87,317	88,119	5.2	5.1	0.9	85,481	88,730	6.6	6.9	3.8	155,761	155,047	6.3	6.3	-0.5
6. 減価償却費	67,288	67,236	4.0	3.9	-0.1	54,344	55,751	4.2	4.3	2.6	194,555	164,108	7.9	6.7	-15.6
(再掲)建物減価償却費	25,248	24,143	1.5	1.4	-4.4	21,888	21,929	1.7	1.7	0.2	59,113	58,566	2.4	2.4	-0.9
(再掲)医療機器減価償却費	14,483	14,426	0.9	0.8	-0.4	7,839	9,250	0.6	0.7	18.0	21,949	17,316	0.9	0.7	-21.1
7. 設備関係費	72,737	75,593	4.3	4.4	3.9	60,853	60,151	4.7	4.6	-1.2	51,887	53,249	2.1	2.2	2.6
(再掲)設備機器賃借料	18,901	19,982	1.1	1.2	5.7	18,079	18,101	1.4	1.4	0.1	6,545	7,691	0.3	0.3	17.5
(再掲)医療機器賃借料	11,334	12,276	0.7	0.7	8.3	9,051	9,249	0.7	0.7	2.2	191	334	0.0	0.0	74.9
8. 経費	109,959	111,027	6.6	6.5	1.0	89,477	92,032	6.9	7.1	2.9	84,474	93,144	3.4	3.8	10.3
9. その他の医療費用	43,347	42,431	2.6	2.5	-2.1	8,740	9,387	0.7	0.7	7.4	217,696	195,945	8.8	8.0	-10.0
IV 損益差額(I+II-III)	44,533	52,790	2.7	3.1	-	11,772	6,020	0.9	0.5	-	167,600	162,145	6.8	6.6	-
V その他の医療・介護関連収益	42,434	44,213	2.5	2.6	4.2	34,110	42,370	2.6	3.3	24.2	34,951	30,726	1.4	1.3	-12.1
VI その他の医療・介護関連費用	36,753	36,731	2.2	2.1	-0.1	25,311	19,930	2.0	1.5	-21.3	33,771	101,023	1.4	4.1	199.1
VII 総損益差額(IV+V-VI)	50,214	60,272	3.0	3.5	-	20,571	28,461	1.6	2.2	-	168,781	91,847	6.8	3.8	-
VIII 税金	-	-	-	-	-	-	-	-	-	-	-	-	-	-	-
IX 税引後の総損益差額(VII-VIII)	-	-	-	-	-	-	-	-	-	-	-	-	-	-	-
施設数	145	-	-	-	-	44	-	-	-	-	3	-	-	-	-
平均病床数	153	153	-	-	-	154	152	-	-	-	187	187	-	-	-

③結核病棟入院基本料算定病院（集計1）

（1施設当たり損益）

	結核病棟入院基本料算定病院														
	7 対 1					10 対 1					13 対 1				
	金額		構成比率		金額の伸比率	金額		構成比率		金額の伸比率	金額		構成比率		金額の伸比率
	前々年(度)	前年(度)	前々年(度)	前年(度)		前々年(度)	前年(度)	前々年(度)	前年(度)		前々年(度)	前年(度)	前々年(度)	前年(度)	
千円	千円	%	%	%	千円	千円	%	%	%	千円	千円	%	%	%	
I 医業収益	9,016,907	9,281,068	100.0	100.0	2.9	*	*	*	*	—	—	—	—	—	—
1. 入院診療収益	6,105,842	6,288,288	67.7	67.8	3.0	*	*	*	*	—	—	—	—	—	—
保険診療収益	5,961,549	6,134,584	66.1	66.1	2.9	*	*	*	*	—	—	—	—	—	—
公害等診療収益	30,140	33,532	0.3	0.4	11.3	*	*	*	*	—	—	—	—	—	—
その他の診療収益	114,153	120,172	1.3	1.3	5.3	*	*	*	*	—	—	—	—	—	—
2. 特別の療養環境収益	125,549	129,350	1.4	1.4	3.0	*	*	*	*	—	—	—	—	—	—
3. 外来診療収益	2,457,671	2,556,732	27.3	27.5	4.0	*	*	*	*	—	—	—	—	—	—
保険診療収益	2,389,316	2,485,159	26.5	26.8	4.0	*	*	*	*	—	—	—	—	—	—
公害等診療収益	9,918	10,581	0.1	0.1	6.7	*	*	*	*	—	—	—	—	—	—
その他の診療収益	58,437	60,992	0.6	0.7	4.4	*	*	*	*	—	—	—	—	—	—
4. その他の医業収益	327,845	306,698	3.6	3.3	-6.5	*	*	*	*	—	—	—	—	—	—
II 介護収益	0	0	0.0	0.0	—	*	*	*	*	—	—	—	—	—	—
III 医業・介護費用	9,701,968	9,839,073	107.6	106.0	1.4	*	*	*	*	—	—	—	—	—	—
1. 給与費	4,936,710	4,977,754	54.7	53.6	0.8	*	*	*	*	—	—	—	—	—	—
2. 医薬品費	1,391,851	1,459,044	15.4	15.7	4.8	*	*	*	*	—	—	—	—	—	—
3. 給食用材料費	46,768	46,334	0.5	0.5	-0.9	*	*	*	*	—	—	—	—	—	—
4. 診療材料費・医療消耗器具備品費	951,957	951,847	10.6	10.3	0.0	*	*	*	*	—	—	—	—	—	—
5. 委託費	726,647	755,309	8.1	8.1	3.9	*	*	*	*	—	—	—	—	—	—
6. 減価償却費	732,502	684,621	8.1	7.4	-6.5	*	*	*	*	—	—	—	—	—	—
(再掲)建物減価償却費	216,493	213,594	2.4	2.3	-1.3	*	*	*	*	—	—	—	—	—	—
(再掲)医療機器減価償却費	287,425	250,897	3.2	2.7	-12.7	*	*	*	*	—	—	—	—	—	—
7. 設備関係費	281,325	282,035	3.1	3.0	0.3	*	*	*	*	—	—	—	—	—	—
(再掲)設備機器賃借料	108,088	109,070	1.2	1.2	0.9	*	*	*	*	—	—	—	—	—	—
(再掲)医療機器賃借料	70,401	66,919	0.8	0.7	-4.9	*	*	*	*	—	—	—	—	—	—
8. 経費	495,087	487,736	5.5	5.3	-1.5	*	*	*	*	—	—	—	—	—	—
9. その他の医業費用	139,120	194,392	1.5	2.1	39.7	*	*	*	*	—	—	—	—	—	—
IV 損益差額 (I + II - III)	-685,061	-558,005	-7.6	-6.0	—	*	*	*	*	—	—	—	—	—	—
V その他の医業・介護関連収益	758,192	791,771	8.4	8.5	4.4	*	*	*	*	—	—	—	—	—	—
VI その他の医業・介護関連費用	458,195	460,576	5.1	5.0	0.5	*	*	*	*	—	—	—	—	—	—
VII 総損益差額 (IV + V - VI)	-385,064	-226,809	-4.3	-2.4	—	*	*	*	*	—	—	—	—	—	—
VIII 税金	—	—	—	—	—	—	—	—	—	—	—	—	—	—	—
IX 税引後の総損益差額 (VII - VIII)	—	—	—	—	—	—	—	—	—	—	—	—	—	—	—
施設数	8	—	—	—	—	*	—	—	—	—	0	—	—	—	—
平均病床数	382	382	—	—	—	*	*	—	—	—	—	—	—	—	—

③結核病棟入院基本料算定病院（集計1）

（1施設当たり損益）

	結核病棟入院基本料算定病院														
	15 対 1					18 対 1					20 対 1				
	金額		構成比率		金額の伸比率	金額		構成比率		金額の伸比率	金額		構成比率		金額の伸比率
	前々年(度)	前年(度)	前々年(度)	前年(度)		前々年(度)	前年(度)	前々年(度)	前年(度)		前々年(度)	前年(度)	前々年(度)	前年(度)	
千円	千円	%	%	%	千円	千円	%	%	%	千円	千円	%	%	%	
I 医業収益	-	-	-	-	-	-	-	-	-	-	-	-	-	-	-
1. 入院診療収益	-	-	-	-	-	-	-	-	-	-	-	-	-	-	-
保険診療収益	-	-	-	-	-	-	-	-	-	-	-	-	-	-	-
公害等診療収益	-	-	-	-	-	-	-	-	-	-	-	-	-	-	-
その他の診療収益	-	-	-	-	-	-	-	-	-	-	-	-	-	-	-
2. 特別の療養環境収益	-	-	-	-	-	-	-	-	-	-	-	-	-	-	-
3. 外来診療収益	-	-	-	-	-	-	-	-	-	-	-	-	-	-	-
保険診療収益	-	-	-	-	-	-	-	-	-	-	-	-	-	-	-
公害等診療収益	-	-	-	-	-	-	-	-	-	-	-	-	-	-	-
その他の診療収益	-	-	-	-	-	-	-	-	-	-	-	-	-	-	-
4. その他の医業収益	-	-	-	-	-	-	-	-	-	-	-	-	-	-	-
II 介護収益	-	-	-	-	-	-	-	-	-	-	-	-	-	-	-
III 医業・介護費用	-	-	-	-	-	-	-	-	-	-	-	-	-	-	-
1. 給与費	-	-	-	-	-	-	-	-	-	-	-	-	-	-	-
2. 医薬品費	-	-	-	-	-	-	-	-	-	-	-	-	-	-	-
3. 給食用材料費	-	-	-	-	-	-	-	-	-	-	-	-	-	-	-
4. 診療材料費・医療消耗器具備品費	-	-	-	-	-	-	-	-	-	-	-	-	-	-	-
5. 委託費	-	-	-	-	-	-	-	-	-	-	-	-	-	-	-
6. 減価償却費	-	-	-	-	-	-	-	-	-	-	-	-	-	-	-
(再掲)建物減価償却費	-	-	-	-	-	-	-	-	-	-	-	-	-	-	-
(再掲)医療機器減価償却費	-	-	-	-	-	-	-	-	-	-	-	-	-	-	-
7. 設備関係費	-	-	-	-	-	-	-	-	-	-	-	-	-	-	-
(再掲)設備機器賃借料	-	-	-	-	-	-	-	-	-	-	-	-	-	-	-
(再掲)医療機器賃借料	-	-	-	-	-	-	-	-	-	-	-	-	-	-	-
8. 経費	-	-	-	-	-	-	-	-	-	-	-	-	-	-	-
9. その他の医業費用	-	-	-	-	-	-	-	-	-	-	-	-	-	-	-
IV 損益差額 (I + II - III)	-	-	-	-	-	-	-	-	-	-	-	-	-	-	-
V その他の医業・介護関連収益	-	-	-	-	-	-	-	-	-	-	-	-	-	-	-
VI その他の医業・介護関連費用	-	-	-	-	-	-	-	-	-	-	-	-	-	-	-
VII 総損益差額 (IV + V - VI)	-	-	-	-	-	-	-	-	-	-	-	-	-	-	-
VIII 税金	-	-	-	-	-	-	-	-	-	-	-	-	-	-	-
IX 税引後の総損益差額 (VII - VIII)	-	-	-	-	-	-	-	-	-	-	-	-	-	-	-
施設数	0	-	-	-	-	0	-	-	-	-	0	-	-	-	-
平均病床数	-	-	-	-	-	-	-	-	-	-	-	-	-	-	-

③結核病棟入院基本料算定病院（集計1）

（1施設当たり損益）

	結核病棟入院基本料算定病院				
	特別入院基本料				
	金額		構成比率		金額の伸比率
	前々年(度)	前年(度)	前々年(度)	前年(度)	
	千円	千円	%	%	%
I 医業収益	*	*	*	*	—
1. 入院診療収益	*	*	*	*	—
保険診療収益	*	*	*	*	—
公害等診療収益	*	*	*	*	—
その他の診療収益	*	*	*	*	—
2. 特別の療養環境収益	*	*	*	*	—
3. 外来診療収益	*	*	*	*	—
保険診療収益	*	*	*	*	—
公害等診療収益	*	*	*	*	—
その他の診療収益	*	*	*	*	—
4. その他の医業収益	*	*	*	*	—
II 介護収益	*	*	*	*	—
III 医業・介護費用	*	*	*	*	—
1. 給与費	*	*	*	*	—
2. 医薬品費	*	*	*	*	—
3. 給食用材料費	*	*	*	*	—
4. 診療材料費・医療消耗器具備品費	*	*	*	*	—
5. 委託費	*	*	*	*	—
6. 減価償却費	*	*	*	*	—
(再掲)建物減価償却費	*	*	*	*	—
(再掲)医療機器減価償却費	*	*	*	*	—
7. 設備関係費	*	*	*	*	—
(再掲)設備機器賃借料	*	*	*	*	—
(再掲)医療機器賃借料	*	*	*	*	—
8. 経費	*	*	*	*	—
9. その他の医業費用	*	*	*	*	—
IV 損益差額(I+II-III)	*	*	*	*	—
V その他の医業・介護関連収益	*	*	*	*	—
VI その他の医業・介護関連費用	*	*	*	*	—
VII 総損益差額(IV+V-VI)	*	*	*	*	—
VIII 税金	—	—	—	—	—
IX 税引後の総損益差額(VII-VIII)	—	—	—	—	—
施設数	*	*	—	—	—
平均病床数	*	*	—	—	—

③結核病棟入院基本料算定病院（集計1）

（1施設当たり損益）

	(参考)国公立を除く														
	7 対 1					10 対 1					13 対 1				
	金額		構成比率		金額の伸比率	金額		構成比率		金額の伸比率	金額		構成比率		金額の伸比率
	前々年(度)	前年(度)	前々年(度)	前年(度)		前々年(度)	前年(度)	前々年(度)	前年(度)		前々年(度)	前年(度)	前々年(度)	前年(度)	
千円	千円	%	%	%	千円	千円	%	%	%	千円	千円	%	%	%	
I 医業収益	*	*	*	*	—	*	*	*	*	—	—	—	—	—	—
1. 入院診療収益	*	*	*	*	—	*	*	*	*	—	—	—	—	—	—
保険診療収益	*	*	*	*	—	*	*	*	*	—	—	—	—	—	—
公害等診療収益	*	*	*	*	—	*	*	*	*	—	—	—	—	—	—
その他の診療収益	*	*	*	*	—	*	*	*	*	—	—	—	—	—	—
2. 特別の療養環境収益	*	*	*	*	—	*	*	*	*	—	—	—	—	—	—
3. 外来診療収益	*	*	*	*	—	*	*	*	*	—	—	—	—	—	—
保険診療収益	*	*	*	*	—	*	*	*	*	—	—	—	—	—	—
公害等診療収益	*	*	*	*	—	*	*	*	*	—	—	—	—	—	—
その他の診療収益	*	*	*	*	—	*	*	*	*	—	—	—	—	—	—
4. その他の医業収益	*	*	*	*	—	*	*	*	*	—	—	—	—	—	—
II 介護収益	*	*	*	*	—	*	*	*	*	—	—	—	—	—	—
III 医業・介護費用	*	*	*	*	—	*	*	*	*	—	—	—	—	—	—
1. 給与費	*	*	*	*	—	*	*	*	*	—	—	—	—	—	—
2. 医薬品費	*	*	*	*	—	*	*	*	*	—	—	—	—	—	—
3. 給食用材料費	*	*	*	*	—	*	*	*	*	—	—	—	—	—	—
4. 診療材料費・医療消耗器具備品費	*	*	*	*	—	*	*	*	*	—	—	—	—	—	—
5. 委託費	*	*	*	*	—	*	*	*	*	—	—	—	—	—	—
6. 減価償却費	*	*	*	*	—	*	*	*	*	—	—	—	—	—	—
(再掲)建物減価償却費	*	*	*	*	—	*	*	*	*	—	—	—	—	—	—
(再掲)医療機器減価償却費	*	*	*	*	—	*	*	*	*	—	—	—	—	—	—
7. 設備関係費	*	*	*	*	—	*	*	*	*	—	—	—	—	—	—
(再掲)設備機器賃借料	*	*	*	*	—	*	*	*	*	—	—	—	—	—	—
(再掲)医療機器賃借料	*	*	*	*	—	*	*	*	*	—	—	—	—	—	—
8. 経費	*	*	*	*	—	*	*	*	*	—	—	—	—	—	—
9. その他の医業費用	*	*	*	*	—	*	*	*	*	—	—	—	—	—	—
IV 損益差額 (I + II - III)	*	*	*	*	—	*	*	*	*	—	—	—	—	—	—
V その他の医業・介護関連収益	*	*	*	*	—	*	*	*	*	—	—	—	—	—	—
VI その他の医業・介護関連費用	*	*	*	*	—	*	*	*	*	—	—	—	—	—	—
VII 総損益差額 (IV + V - VI)	*	*	*	*	—	*	*	*	*	—	—	—	—	—	—
VIII 税金	—	—	—	—	—	—	—	—	—	—	—	—	—	—	—
IX 税引後の総損益差額 (VII - VIII)	—	—	—	—	—	—	—	—	—	—	—	—	—	—	—
施設数	*	—	—	—	—	*	—	—	—	—	0	—	—	—	—
平均病床数	*	*	—	—	—	*	*	—	—	—	—	—	—	—	—

③結核病棟入院基本料算定病院（集計1）

（1施設当たり損益）

	(参考)国公立を除く														
	15 対 1					18 対 1					20 対 1				
	金額		構成比率		金額の 伸び率	金額		構成比率		金額の 伸び率	金額		構成比率		金額の 伸び率
	前々年(度)	前年(度)	前々年(度)	前年(度)		前々年(度)	前年(度)	前々年(度)	前年(度)		前々年(度)	前年(度)	前々年(度)	前年(度)	
千円	千円	%	%	%	千円	千円	%	%	%	千円	千円	%	%	%	
I 医業収益	-	-	-	-	-	-	-	-	-	-	-	-	-	-	-
1. 入院診療収益	-	-	-	-	-	-	-	-	-	-	-	-	-	-	-
保険診療収益	-	-	-	-	-	-	-	-	-	-	-	-	-	-	-
公害等診療収益	-	-	-	-	-	-	-	-	-	-	-	-	-	-	-
その他の診療収益	-	-	-	-	-	-	-	-	-	-	-	-	-	-	-
2. 特別の療養環境収益	-	-	-	-	-	-	-	-	-	-	-	-	-	-	-
3. 外来診療収益	-	-	-	-	-	-	-	-	-	-	-	-	-	-	-
保険診療収益	-	-	-	-	-	-	-	-	-	-	-	-	-	-	-
公害等診療収益	-	-	-	-	-	-	-	-	-	-	-	-	-	-	-
その他の診療収益	-	-	-	-	-	-	-	-	-	-	-	-	-	-	-
4. その他の医業収益	-	-	-	-	-	-	-	-	-	-	-	-	-	-	-
II 介護収益	-	-	-	-	-	-	-	-	-	-	-	-	-	-	-
III 医業・介護費用	-	-	-	-	-	-	-	-	-	-	-	-	-	-	-
1. 給与費	-	-	-	-	-	-	-	-	-	-	-	-	-	-	-
2. 医薬品費	-	-	-	-	-	-	-	-	-	-	-	-	-	-	-
3. 給食用材料費	-	-	-	-	-	-	-	-	-	-	-	-	-	-	-
4. 診療材料費・医療消耗器具備品費	-	-	-	-	-	-	-	-	-	-	-	-	-	-	-
5. 委託費	-	-	-	-	-	-	-	-	-	-	-	-	-	-	-
6. 減価償却費	-	-	-	-	-	-	-	-	-	-	-	-	-	-	-
(再掲)建物減価償却費	-	-	-	-	-	-	-	-	-	-	-	-	-	-	-
(再掲)医療機器減価償却費	-	-	-	-	-	-	-	-	-	-	-	-	-	-	-
7. 設備関係費	-	-	-	-	-	-	-	-	-	-	-	-	-	-	-
(再掲)設備機器賃借料	-	-	-	-	-	-	-	-	-	-	-	-	-	-	-
(再掲)医療機器賃借料	-	-	-	-	-	-	-	-	-	-	-	-	-	-	-
8. 経費	-	-	-	-	-	-	-	-	-	-	-	-	-	-	-
9. その他の医業費用	-	-	-	-	-	-	-	-	-	-	-	-	-	-	-
IV 損益差額 (I + II - III)	-	-	-	-	-	-	-	-	-	-	-	-	-	-	-
V その他の医業・介護関連収益	-	-	-	-	-	-	-	-	-	-	-	-	-	-	-
VI その他の医業・介護関連費用	-	-	-	-	-	-	-	-	-	-	-	-	-	-	-
VII 総損益差額 (IV + V - VI)	-	-	-	-	-	-	-	-	-	-	-	-	-	-	-
VIII 税金	-	-	-	-	-	-	-	-	-	-	-	-	-	-	-
IX 税引後の総損益差額 (VII - VIII)	-	-	-	-	-	-	-	-	-	-	-	-	-	-	-
施設数	0	-	-	-	-	0	-	-	-	-	0	-	-	-	-
平均病床数	-	-	-	-	-	-	-	-	-	-	-	-	-	-	-

③結核病棟入院基本料算定病院（集計1）

（1施設当たり損益）

	(参考)国公立を除く				
	特別入院基本料				
	金額		構成比率		金額の伸び率
	前々年(度)	前年(度)	前々年(度)	前年(度)	
	千円	千円	%	%	%
I 医業収益	-	-	-	-	-
1. 入院診療収益	-	-	-	-	-
保険診療収益	-	-	-	-	-
公害等診療収益	-	-	-	-	-
その他の診療収益	-	-	-	-	-
2. 特別の療養環境収益	-	-	-	-	-
3. 外来診療収益	-	-	-	-	-
保険診療収益	-	-	-	-	-
公害等診療収益	-	-	-	-	-
その他の診療収益	-	-	-	-	-
4. その他の医業収益	-	-	-	-	-
II 介護収益	-	-	-	-	-
III 医業・介護費用	-	-	-	-	-
1. 給与費	-	-	-	-	-
2. 医薬品費	-	-	-	-	-
3. 給食用材料費	-	-	-	-	-
4. 診療材料費・医療消耗器具備品費	-	-	-	-	-
5. 委託費	-	-	-	-	-
6. 減価償却費	-	-	-	-	-
(再掲)建物減価償却費	-	-	-	-	-
(再掲)医療機器減価償却費	-	-	-	-	-
7. 設備関係費	-	-	-	-	-
(再掲)設備機器賃借料	-	-	-	-	-
(再掲)医療機器賃借料	-	-	-	-	-
8. 経費	-	-	-	-	-
9. その他の医業費用	-	-	-	-	-
IV 損益差額(I+II-III)	-	-	-	-	-
V その他の医業・介護関連収益	-	-	-	-	-
VI その他の医業・介護関連費用	-	-	-	-	-
VII 総損益差額(IV+V-VI)	-	-	-	-	-
VIII 税金	-	-	-	-	-
IX 税引後の総損益差額(VII-VIII)	-	-	-	-	-
施設数	0		-	-	-
平均病床数	-	-	-	-	-

④精神病棟入院基本料算定病院（集計1）

（1施設当たり損益）

	精神病棟入院基本料算定病院														
	10 対 1					13 対 1					15 対 1				
	金額		構成比率		金額の伸比率	金額		構成比率		金額の伸比率	金額		構成比率		金額の伸比率
	前々年(度)	前年(度)	前々年(度)	前年(度)		前々年(度)	前年(度)	前々年(度)	前年(度)		前々年(度)	前年(度)	前々年(度)	前年(度)	
千円	千円	%	%	%	千円	千円	%	%	%	千円	千円	%	%	%	
I 医業収益	16,124,990	16,555,062	100.0	100.0	2.7	8,346,329	8,447,584	100.0	100.0	1.2	2,650,170	2,683,562	100.0	100.0	1.3
1. 入院診療収益	11,479,439	11,741,358	71.2	70.9	2.3	5,471,647	5,451,016	65.6	64.5	-0.4	2,065,857	2,081,309	77.9	77.5	0.7
保険診療収益	11,225,566	11,492,307	69.6	69.4	2.4	5,389,017	5,367,893	64.6	63.5	-0.4	2,051,485	2,068,705	77.4	77.1	0.8
公害等診療収益	126,427	125,608	0.8	0.8	-0.6	21,852	20,665	0.3	0.2	-5.4	8,348	7,254	0.3	0.3	-13.1
その他の診療収益	127,446	123,443	0.8	0.7	-3.1	60,777	62,458	0.7	0.7	2.8	6,024	5,349	0.2	0.2	-11.2
2. 特別の療養環境収益	277,233	291,811	1.7	1.8	5.3	231,311	238,640	2.8	2.8	3.2	13,052	12,543	0.5	0.5	-3.9
3. 外来診療収益	4,136,471	4,301,866	25.7	26.0	4.0	2,352,609	2,466,040	28.2	29.2	4.8	500,540	526,447	18.9	19.6	5.2
保険診療収益	4,054,619	4,208,957	25.1	25.4	3.8	2,187,082	2,302,891	26.2	27.3	5.3	495,209	521,764	18.7	19.4	5.4
公害等診療収益	16,900	21,462	0.1	0.1	27.0	10,753	10,474	0.1	0.1	-2.6	2,605	2,321	0.1	0.1	-10.9
その他の診療収益	64,953	71,446	0.4	0.4	10.0	154,773	152,676	1.9	1.8	-1.4	2,726	2,361	0.1	0.1	-13.4
4. その他の医業収益	231,846	220,027	1.4	1.3	-5.1	290,763	291,888	3.5	3.5	0.4	70,720	63,263	2.7	2.4	-10.5
II 介護収益	0	0	0.0	0.0	—	0	0	0.0	0.0	—	844	707	0.0	0.0	-16.2
III 医業・介護費用	17,397,393	17,752,186	107.9	107.2	2.0	8,880,160	9,105,939	106.4	107.8	2.5	2,879,693	2,892,670	108.6	107.8	0.5
1. 給与費	8,468,547	8,593,336	52.5	51.9	1.5	4,549,868	4,678,862	54.5	55.4	2.8	1,803,483	1,808,946	68.0	67.4	0.3
2. 医薬品費	2,830,421	2,969,022	17.6	17.9	4.9	1,208,019	1,246,045	14.5	14.8	3.1	228,740	220,688	8.6	8.2	-3.5
3. 給食用材料費	117,306	117,242	0.7	0.7	-0.1	55,928	54,912	0.7	0.7	-1.8	47,204	49,994	1.8	1.9	5.9
4. 診療材料費・医療消耗器具備品費	2,016,243	1,994,589	12.5	12.0	-1.1	880,116	856,843	10.5	10.1	-2.6	126,550	128,379	4.8	4.8	1.4
5. 委託費	1,112,043	1,157,164	6.9	7.0	4.1	790,784	814,396	9.5	9.6	3.0	183,228	183,144	6.9	6.8	0.0
6. 減価償却費	1,148,310	1,163,354	7.1	7.0	1.3	675,051	659,004	8.1	7.8	-2.4	177,782	173,673	6.7	6.5	-2.3
(再掲)建物減価償却費	402,034	400,324	2.5	2.4	-0.4	339,471	316,662	4.1	3.7	-6.7	79,227	78,947	3.0	2.9	-0.4
(再掲)医療機器減価償却費	479,862	428,239	3.0	2.6	-10.8	219,490	199,196	2.6	2.4	-9.2	53,852	48,638	2.0	1.8	-9.7
7. 設備関係費	773,615	791,189	4.8	4.8	2.3	263,573	300,241	3.2	3.6	13.9	82,902	86,729	3.1	3.2	4.6
(再掲)設備機器賃借料	152,375	157,194	0.9	0.9	3.2	77,112	78,575	0.9	0.9	1.9	24,627	25,117	0.9	0.9	2.0
(再掲)医療機器賃借料	65,567	69,119	0.4	0.4	5.4	41,933	41,375	0.5	0.5	-1.3	12,510	13,144	0.5	0.5	5.1
8. 経費	693,325	721,312	4.3	4.4	4.0	421,267	458,399	5.0	5.4	8.8	185,980	195,678	7.0	7.3	5.2
9. その他の医業費用	237,584	244,978	1.5	1.5	3.1	35,553	37,236	0.4	0.4	4.7	43,822	45,438	1.7	1.7	3.7
IV 損益差額 (I + II - III)	-1,272,403	-1,197,124	-7.9	-7.2	—	-533,831	-658,355	-6.4	-7.8	—	-228,678	-208,401	-8.6	-7.8	—
V その他の医業・介護関連収益	1,282,535	1,196,625	8.0	7.2	-6.7	348,220	359,028	4.2	4.3	3.1	263,862	274,545	10.0	10.2	4.0
VI その他の医業・介護関連費用	544,001	545,681	3.4	3.3	0.3	207,370	205,768	2.5	2.4	-0.8	101,282	92,396	3.8	3.4	-8.8
VII 総損益差額 (IV + V - VI)	-533,868	-546,180	-3.3	-3.3	—	-392,981	-505,094	-4.7	-6.0	—	-66,098	-26,253	-2.5	-1.0	—
VIII 税金	—	—	—	—	—	—	—	—	—	—	—	—	—	—	—
IX 税引後の総損益差額 (VII - VIII)	—	—	—	—	—	—	—	—	—	—	—	—	—	—	—
施設数	6	—	—	—	—	6	—	—	—	—	27	—	—	—	—
平均病床数	594	590	—	—	—	375	361	—	—	—	308	306	—	—	—

④精神病棟入院基本料算定病院（集計1）

（1施設当たり損益）

	精神病棟入院基本料算定病院														
	18 対 1					20 対 1					特別入院基本料				
	金額		構成比率		金額の伸比率	金額		構成比率		金額の伸比率	金額		構成比率		金額の伸比率
	前々年(度)	前年(度)	前々年(度)	前年(度)		前々年(度)	前年(度)	前々年(度)	前年(度)		前々年(度)	前年(度)	前々年(度)	前年(度)	
千円	千円	%	%	%	千円	千円	%	%	%	千円	千円	%	%	%	
I 医業収益	-	-	-	-	-	-	-	-	-	-	-	-	-	-	-
1. 入院診療収益	-	-	-	-	-	-	-	-	-	-	-	-	-	-	-
保険診療収益	-	-	-	-	-	-	-	-	-	-	-	-	-	-	-
公害等診療収益	-	-	-	-	-	-	-	-	-	-	-	-	-	-	-
その他の診療収益	-	-	-	-	-	-	-	-	-	-	-	-	-	-	-
2. 特別の療養環境収益	-	-	-	-	-	-	-	-	-	-	-	-	-	-	-
3. 外来診療収益	-	-	-	-	-	-	-	-	-	-	-	-	-	-	-
保険診療収益	-	-	-	-	-	-	-	-	-	-	-	-	-	-	-
公害等診療収益	-	-	-	-	-	-	-	-	-	-	-	-	-	-	-
その他の診療収益	-	-	-	-	-	-	-	-	-	-	-	-	-	-	-
4. その他の医業収益	-	-	-	-	-	-	-	-	-	-	-	-	-	-	-
II 介護収益	-	-	-	-	-	-	-	-	-	-	-	-	-	-	-
III 医業・介護費用	-	-	-	-	-	-	-	-	-	-	-	-	-	-	-
1. 給与費	-	-	-	-	-	-	-	-	-	-	-	-	-	-	-
2. 医薬品費	-	-	-	-	-	-	-	-	-	-	-	-	-	-	-
3. 給食用材料費	-	-	-	-	-	-	-	-	-	-	-	-	-	-	-
4. 診療材料費・医療消耗器具備品費	-	-	-	-	-	-	-	-	-	-	-	-	-	-	-
5. 委託費	-	-	-	-	-	-	-	-	-	-	-	-	-	-	-
6. 減価償却費	-	-	-	-	-	-	-	-	-	-	-	-	-	-	-
(再掲)建物減価償却費	-	-	-	-	-	-	-	-	-	-	-	-	-	-	-
(再掲)医療機器減価償却費	-	-	-	-	-	-	-	-	-	-	-	-	-	-	-
7. 設備関係費	-	-	-	-	-	-	-	-	-	-	-	-	-	-	-
(再掲)設備機器賃借料	-	-	-	-	-	-	-	-	-	-	-	-	-	-	-
(再掲)医療機器賃借料	-	-	-	-	-	-	-	-	-	-	-	-	-	-	-
8. 経費	-	-	-	-	-	-	-	-	-	-	-	-	-	-	-
9. その他の医業費用	-	-	-	-	-	-	-	-	-	-	-	-	-	-	-
IV 損益差額 (I + II - III)	-	-	-	-	-	-	-	-	-	-	-	-	-	-	-
V その他の医業・介護関連収益	-	-	-	-	-	-	-	-	-	-	-	-	-	-	-
VI その他の医業・介護関連費用	-	-	-	-	-	-	-	-	-	-	-	-	-	-	-
VII 総損益差額 (IV + V - VI)	-	-	-	-	-	-	-	-	-	-	-	-	-	-	-
VIII 税金	-	-	-	-	-	-	-	-	-	-	-	-	-	-	-
IX 税引後の総損益差額 (VII - VIII)	-	-	-	-	-	-	-	-	-	-	-	-	-	-	-
施設数	0	-	-	-	-	0	-	-	-	-	0	-	-	-	-
平均病床数	-	-	-	-	-	-	-	-	-	-	-	-	-	-	-

④精神病棟入院基本料算定病院（集計1）

（1施設当たり損益）

	(参考)国公立を除く														
	10 対 1					13 対 1					15 対 1				
	金額		構成比率		金額の伸比率	金額		構成比率		金額の伸比率	金額		構成比率		金額の伸比率
	前々年(度)	前年(度)	前々年(度)	前年(度)		前々年(度)	前年(度)	前々年(度)	前年(度)		前々年(度)	前年(度)	前々年(度)	前年(度)	
千円	千円	%	%	%	千円	千円	%	%	%	千円	千円	%	%	%	
I 医業収益	*	*	*	*	—	*	*	*	*	—	2,162,905	2,185,296	100.0	100.0	1.0
1. 入院診療収益	*	*	*	*	—	*	*	*	*	—	1,847,329	1,850,749	85.4	84.7	0.2
保険診療収益	*	*	*	*	—	*	*	*	*	—	1,838,889	1,842,827	85.0	84.3	0.2
公害等診療収益	*	*	*	*	—	*	*	*	*	—	3,032	1,863	0.1	0.1	-38.6
その他の診療収益	*	*	*	*	—	*	*	*	*	—	5,409	6,059	0.3	0.3	12.0
2. 特別の療養環境収益	*	*	*	*	—	*	*	*	*	—	13,447	12,814	0.6	0.6	-4.7
3. 外来診療収益	*	*	*	*	—	*	*	*	*	—	250,972	271,210	11.6	12.4	8.1
保険診療収益	*	*	*	*	—	*	*	*	*	—	249,248	269,669	11.5	12.3	8.2
公害等診療収益	*	*	*	*	—	*	*	*	*	—	972	614	0.0	0.0	-36.8
その他の診療収益	*	*	*	*	—	*	*	*	*	—	752	926	0.0	0.0	23.1
4. その他の医業収益	*	*	*	*	—	*	*	*	*	—	51,156	50,523	2.4	2.3	-1.2
II 介護収益	*	*	*	*	—	*	*	*	*	—	236	210	0.0	0.0	-11.0
III 医業・介護費用	*	*	*	*	—	*	*	*	*	—	2,194,389	2,200,203	101.4	100.7	0.3
1. 給与費	*	*	*	*	—	*	*	*	*	—	1,441,203	1,437,184	66.6	65.8	-0.3
2. 医薬品費	*	*	*	*	—	*	*	*	*	—	140,494	129,501	6.5	5.9	-7.8
3. 給食用材料費	*	*	*	*	—	*	*	*	*	—	50,684	51,795	2.3	2.4	2.2
4. 診療材料費・医療消耗器具備品費	*	*	*	*	—	*	*	*	*	—	56,944	58,994	2.6	2.7	3.6
5. 委託費	*	*	*	*	—	*	*	*	*	—	128,072	131,562	5.9	6.0	2.7
6. 減価償却費	*	*	*	*	—	*	*	*	*	—	93,674	93,858	4.3	4.3	0.2
(再掲)建物減価償却費	*	*	*	*	—	*	*	*	*	—	41,796	40,820	1.9	1.9	-2.3
(再掲)医療機器減価償却費	*	*	*	*	—	*	*	*	*	—	5,828	5,603	0.3	0.3	-3.9
7. 設備関係費	*	*	*	*	—	*	*	*	*	—	75,464	78,843	3.5	3.6	4.5
(再掲)設備機器賃借料	*	*	*	*	—	*	*	*	*	—	16,132	16,413	0.7	0.8	1.7
(再掲)医療機器賃借料	*	*	*	*	—	*	*	*	*	—	6,745	8,108	0.3	0.4	20.2
8. 経費	*	*	*	*	—	*	*	*	*	—	165,524	174,176	7.7	8.0	5.2
9. その他の医業費用	*	*	*	*	—	*	*	*	*	—	42,329	44,290	2.0	2.0	4.6
IV 損益差額(I+II-III)	*	*	*	*	—	*	*	*	*	—	-31,248	-14,697	-1.4	-0.7	—
V その他の医業・介護関連収益	*	*	*	*	—	*	*	*	*	—	53,541	69,643	2.5	3.2	30.1
VI その他の医業・介護関連費用	*	*	*	*	—	*	*	*	*	—	54,748	58,726	2.5	2.7	7.3
VII 総損益差額(IV+V-VI)	*	*	*	*	—	*	*	*	*	—	-32,455	-3,780	-1.5	-0.2	—
VIII 税金	—	—	—	—	—	—	—	—	—	—	—	—	—	—	—
IX 税引後の総損益差額(VII-VIII)	—	—	—	—	—	—	—	—	—	—	—	—	—	—	—
施設数	*	—	—	—	—	*	—	—	—	—	21	—	—	—	—
平均病床数	*	*	—	—	—	*	*	—	—	—	312	311	—	—	—

④精神病棟入院基本料算定病院（集計1）

（1施設当たり損益）

	(参考)国公立を除く														
	18 対 1					20 対 1					特別入院基本料				
	金額		構成比率		金額の 伸び率	金額		構成比率		金額の 伸び率	金額		構成比率		金額の 伸び率
	前々年(度)	前年(度)	前々年(度)	前年(度)		前々年(度)	前年(度)	前々年(度)	前年(度)		前々年(度)	前年(度)	前々年(度)	前年(度)	
千円	千円	%	%	%	千円	千円	%	%	%	千円	千円	%	%	%	
I 医業収益	-	-	-	-	-	-	-	-	-	-	-	-	-	-	-
1. 入院診療収益	-	-	-	-	-	-	-	-	-	-	-	-	-	-	-
保険診療収益	-	-	-	-	-	-	-	-	-	-	-	-	-	-	-
公害等診療収益	-	-	-	-	-	-	-	-	-	-	-	-	-	-	-
その他の診療収益	-	-	-	-	-	-	-	-	-	-	-	-	-	-	-
2. 特別の療養環境収益	-	-	-	-	-	-	-	-	-	-	-	-	-	-	-
3. 外来診療収益	-	-	-	-	-	-	-	-	-	-	-	-	-	-	-
保険診療収益	-	-	-	-	-	-	-	-	-	-	-	-	-	-	-
公害等診療収益	-	-	-	-	-	-	-	-	-	-	-	-	-	-	-
その他の診療収益	-	-	-	-	-	-	-	-	-	-	-	-	-	-	-
4. その他の医業収益	-	-	-	-	-	-	-	-	-	-	-	-	-	-	-
II 介護収益	-	-	-	-	-	-	-	-	-	-	-	-	-	-	-
III 医業・介護費用	-	-	-	-	-	-	-	-	-	-	-	-	-	-	-
1. 給与費	-	-	-	-	-	-	-	-	-	-	-	-	-	-	-
2. 医薬品費	-	-	-	-	-	-	-	-	-	-	-	-	-	-	-
3. 給食用材料費	-	-	-	-	-	-	-	-	-	-	-	-	-	-	-
4. 診療材料費・医療消耗器具備品費	-	-	-	-	-	-	-	-	-	-	-	-	-	-	-
5. 委託費	-	-	-	-	-	-	-	-	-	-	-	-	-	-	-
6. 減価償却費	-	-	-	-	-	-	-	-	-	-	-	-	-	-	-
(再掲)建物減価償却費	-	-	-	-	-	-	-	-	-	-	-	-	-	-	-
(再掲)医療機器減価償却費	-	-	-	-	-	-	-	-	-	-	-	-	-	-	-
7. 設備関係費	-	-	-	-	-	-	-	-	-	-	-	-	-	-	-
(再掲)設備機器賃借料	-	-	-	-	-	-	-	-	-	-	-	-	-	-	-
(再掲)医療機器賃借料	-	-	-	-	-	-	-	-	-	-	-	-	-	-	-
8. 経費	-	-	-	-	-	-	-	-	-	-	-	-	-	-	-
9. その他の医業費用	-	-	-	-	-	-	-	-	-	-	-	-	-	-	-
IV 損益差額 (I + II - III)	-	-	-	-	-	-	-	-	-	-	-	-	-	-	-
V その他の医業・介護関連収益	-	-	-	-	-	-	-	-	-	-	-	-	-	-	-
VI その他の医業・介護関連費用	-	-	-	-	-	-	-	-	-	-	-	-	-	-	-
VII 総損益差額 (IV + V - VI)	-	-	-	-	-	-	-	-	-	-	-	-	-	-	-
VIII 税金	-	-	-	-	-	-	-	-	-	-	-	-	-	-	-
IX 税引後の総損益差額 (VII - VIII)	-	-	-	-	-	-	-	-	-	-	-	-	-	-	-
施設数	0	-	-	-	-	0	-	-	-	-	0	-	-	-	-
平均病床数	-	-	-	-	-	-	-	-	-	-	-	-	-	-	-

⑤特定機能病院入院基本料算定病院(一般病棟) (集計1)

(1施設当たり損益)

	特定機能病院									
	7 対 1					10 対 1				
	金額		構成比率		金額の伸比率	金額		構成比率		金額の伸比率
	前々年(度)	前年(度)	前々年(度)	前年(度)		前々年(度)	前年(度)	前々年(度)	前年(度)	
	千円	千円	%	%	%	千円	千円	%	%	%
I 医業収益	30,041,040	31,082,061	100.0	100.0	3.5	—	—	—	—	—
1. 入院診療収益	19,633,483	20,120,301	65.4	64.7	2.5	—	—	—	—	—
保険診療収益	19,188,399	19,660,244	63.9	63.3	2.5	—	—	—	—	—
公害等診療収益	188,094	198,609	0.6	0.6	5.6	—	—	—	—	—
その他の診療収益	256,990	261,448	0.9	0.8	1.7	—	—	—	—	—
2. 特別の療養環境収益	575,798	598,529	1.9	1.9	3.9	—	—	—	—	—
3. 外来診療収益	9,608,150	10,125,006	32.0	32.6	5.4	—	—	—	—	—
保険診療収益	9,374,805	9,890,082	31.2	31.8	5.5	—	—	—	—	—
公害等診療収益	36,789	39,427	0.1	0.1	7.2	—	—	—	—	—
その他の診療収益	196,555	195,498	0.7	0.6	-0.5	—	—	—	—	—
4. その他の医業収益	223,610	238,224	0.7	0.8	6.5	—	—	—	—	—
II 介護収益	1,011	1,243	0.0	0.0	22.9	—	—	—	—	—
III 医業・介護費用	31,747,806	32,948,667	105.7	106.0	3.8	—	—	—	—	—
1. 給与費	12,796,776	13,187,365	42.6	42.4	3.1	—	—	—	—	—
2. 医薬品費	7,376,840	7,822,496	24.6	25.2	6.0	—	—	—	—	—
3. 給食用材料費	107,087	104,516	0.4	0.3	-2.4	—	—	—	—	—
4. 診療材料費・医療消耗器具備品費	4,269,346	4,424,675	14.2	14.2	3.6	—	—	—	—	—
5. 委託費	2,095,488	2,196,784	7.0	7.1	4.8	—	—	—	—	—
6. 減価償却費	2,425,907	2,442,827	8.1	7.9	0.7	—	—	—	—	—
(再掲)建物減価償却費	797,007	809,173	2.7	2.6	1.5	—	—	—	—	—
(再掲)医療機器減価償却費	1,169,783	1,188,118	3.9	3.8	1.6	—	—	—	—	—
7. 設備関係費	1,158,145	1,211,365	3.9	3.9	4.6	—	—	—	—	—
(再掲)設備機器賃借料	263,370	273,470	0.9	0.9	3.8	—	—	—	—	—
(再掲)医療機器賃借料	182,677	190,814	0.6	0.6	4.5	—	—	—	—	—
8. 経費	1,359,997	1,402,298	4.5	4.5	3.1	—	—	—	—	—
9. その他の医業費用	158,218	156,340	0.5	0.5	-1.2	—	—	—	—	—
IV 損益差額(I+II-III)	-1,705,755	-1,865,363	-5.7	-6.0	—	—	—	—	—	—
V その他の医業・介護関連収益	3,115,232	3,111,523	10.4	10.0	-0.1	—	—	—	—	—
VI その他の医業・介護関連費用	938,753	845,174	3.1	2.7	-10.0	—	—	—	—	—
VII 総損益差額(IV+V-VI)	470,724	400,986	1.6	1.3	—	—	—	—	—	—
VIII 税金	—	—	—	—	—	—	—	—	—	—
IX 税引後の総損益差額(VII-VIII)	—	—	—	—	—	—	—	—	—	—
施設数	83	—	—	—	—	0	—	—	—	—
平均病床数	841	841	—	—	—	—	—	—	—	—

⑤特定機能病院入院基本料算定病院(一般病棟) (集計1)

(1施設当たり損益)

	(参考)国公立を除く									
	7 対 1					10 対 1				
	金額		構成比率		金額の伸比率	金額		構成比率		金額の伸比率
	前々年(度)	前年(度)	前々年(度)	前年(度)		前々年(度)	前年(度)	前々年(度)	前年(度)	
	千円	千円	%	%	%	千円	千円	%	%	%
I 医業収益	36,792,385	37,865,932	100.0	100.0	2.9	—	—	—	—	—
1. 入院診療収益	22,503,823	22,950,403	61.2	60.6	2.0	—	—	—	—	—
保険診療収益	21,882,852	22,323,666	59.5	58.9	2.0	—	—	—	—	—
公害等診療収益	305,709	311,451	0.8	0.8	1.9	—	—	—	—	—
その他の診療収益	315,261	315,286	0.9	0.8	0.0	—	—	—	—	—
2. 特別の療養環境収益	945,613	987,188	2.6	2.6	4.4	—	—	—	—	—
3. 外来診療収益	12,936,395	13,509,615	35.2	35.7	4.4	—	—	—	—	—
保険診療収益	12,662,283	13,220,571	34.4	34.9	4.4	—	—	—	—	—
公害等診療収益	68,126	71,908	0.2	0.2	5.6	—	—	—	—	—
その他の診療収益	205,987	217,135	0.6	0.6	5.4	—	—	—	—	—
4. その他の医業収益	406,554	418,726	1.1	1.1	3.0	—	—	—	—	—
II 介護収益	2,893	3,558	0.0	0.0	23.0	—	—	—	—	—
III 医業・介護費用	37,374,212	38,802,861	101.6	102.5	3.8	—	—	—	—	—
1. 給与費	15,278,786	15,691,440	41.5	41.4	2.7	—	—	—	—	—
2. 医薬品費	9,111,795	9,593,406	24.8	25.3	5.3	—	—	—	—	—
3. 給食用材料費	173,375	167,301	0.5	0.4	-3.5	—	—	—	—	—
4. 診療材料費・医療消耗器具備品費	5,041,463	5,214,751	13.7	13.8	3.4	—	—	—	—	—
5. 委託費	2,430,074	2,566,862	6.6	6.8	5.6	—	—	—	—	—
6. 減価償却費	2,238,003	2,297,302	6.1	6.1	2.6	—	—	—	—	—
(再掲)建物減価償却費	963,634	995,145	2.6	2.6	3.3	—	—	—	—	—
(再掲)医療機器減価償却費	1,089,392	1,118,667	3.0	3.0	2.7	—	—	—	—	—
7. 設備関係費	1,298,832	1,375,046	3.5	3.6	5.9	—	—	—	—	—
(再掲)設備機器賃借料	340,385	348,585	0.9	0.9	2.4	—	—	—	—	—
(再掲)医療機器賃借料	293,030	301,479	0.8	0.8	2.9	—	—	—	—	—
8. 経費	1,462,307	1,586,278	4.0	4.2	8.5	—	—	—	—	—
9. その他の医業費用	339,576	310,474	0.9	0.8	-8.6	—	—	—	—	—
IV 損益差額 (I + II - III)	-578,934	-933,371	-1.6	-2.5	—	—	—	—	—	—
V その他の医業・介護関連収益	1,111,938	1,125,774	3.0	3.0	1.2	—	—	—	—	—
VI その他の医業・介護関連費用	161,830	145,071	0.4	0.4	-10.4	—	—	—	—	—
VII 総損益差額 (IV + V - VI)	371,173	47,331	1.0	0.1	—	—	—	—	—	—
VIII 税金	—	—	—	—	—	—	—	—	—	—
IX 税引後の総損益差額 (VII - VIII)	—	—	—	—	—	—	—	—	—	—
施設数	29	—	—	—	—	0	—	—	—	—
平均病床数	987	988	—	—	—	—	—	—	—	—

⑥特定機能病院入院基本料算定病院(結核病棟) (集計1)

(1施設当たり損益)

	特定機能病院														
	7 対 1					10 対 1					13 対 1				
	金額		構成比率		金額の伸び率	金額		構成比率		金額の伸び率	金額		構成比率		金額の伸び率
	前々年(度)	前年(度)	前々年(度)	前年(度)		前々年(度)	前年(度)	前々年(度)	前年(度)		前々年(度)	前年(度)	前々年(度)	前年(度)	
千円	千円	%	%	%	千円	千円	%	%	%	千円	千円	%	%	%	
I 医業収益	27,063,576	28,102,023	100.0	100.0	3.8	—	—	—	—	—	—	—	—	—	—
1. 入院診療収益	18,745,523	19,309,101	69.3	68.7	3.0	—	—	—	—	—	—	—	—	—	—
保険診療収益	18,070,325	18,605,546	66.8	66.2	3.0	—	—	—	—	—	—	—	—	—	—
公害等診療収益	121,353	125,582	0.4	0.4	3.5	—	—	—	—	—	—	—	—	—	—
その他の診療収益	553,845	577,973	2.0	2.1	4.4	—	—	—	—	—	—	—	—	—	—
2. 特別の療養環境収益	314,297	301,420	1.2	1.1	-4.1	—	—	—	—	—	—	—	—	—	—
3. 外来診療収益	7,856,493	8,301,841	29.0	29.5	5.7	—	—	—	—	—	—	—	—	—	—
保険診療収益	7,334,574	7,787,885	27.1	27.7	6.2	—	—	—	—	—	—	—	—	—	—
公害等診療収益	22,475	23,900	0.1	0.1	6.3	—	—	—	—	—	—	—	—	—	—
その他の診療収益	499,445	490,057	1.8	1.7	-1.9	—	—	—	—	—	—	—	—	—	—
4. その他の医業収益	147,263	189,661	0.5	0.7	28.8	—	—	—	—	—	—	—	—	—	—
II 介護収益	0	0	0.0	0.0	—	—	—	—	—	—	—	—	—	—	—
III 医業・介護費用	29,701,712	30,786,278	109.7	109.6	3.7	—	—	—	—	—	—	—	—	—	—
1. 給与費	12,556,851	12,887,541	46.4	45.9	2.6	—	—	—	—	—	—	—	—	—	—
2. 医薬品費	6,119,053	6,561,931	22.6	23.4	7.2	—	—	—	—	—	—	—	—	—	—
3. 給食用材料費	115,664	112,431	0.4	0.4	-2.8	—	—	—	—	—	—	—	—	—	—
4. 診療材料費・医療消耗器具備品費	3,659,437	3,851,568	13.5	13.7	5.3	—	—	—	—	—	—	—	—	—	—
5. 委託費	2,129,698	2,243,699	7.9	8.0	5.4	—	—	—	—	—	—	—	—	—	—
6. 減価償却費	2,210,005	2,133,651	8.2	7.6	-3.5	—	—	—	—	—	—	—	—	—	—
(再掲)建物減価償却費	435,415	435,372	1.6	1.5	0.0	—	—	—	—	—	—	—	—	—	—
(再掲)医療機器減価償却費	1,102,359	1,036,642	4.1	3.7	-6.0	—	—	—	—	—	—	—	—	—	—
7. 設備関係費	1,112,440	1,179,032	4.1	4.2	6.0	—	—	—	—	—	—	—	—	—	—
(再掲)設備機器賃借料	199,721	215,332	0.7	0.8	7.8	—	—	—	—	—	—	—	—	—	—
(再掲)医療機器賃借料	90,411	102,139	0.3	0.4	13.0	—	—	—	—	—	—	—	—	—	—
8. 経費	1,379,714	1,470,476	5.1	5.2	6.6	—	—	—	—	—	—	—	—	—	—
9. その他の医業費用	418,851	345,950	1.5	1.2	-17.4	—	—	—	—	—	—	—	—	—	—
IV 損益差額 (I + II - III)	-2,638,136	-2,684,255	-9.7	-9.6	—	—	—	—	—	—	—	—	—	—	—
V その他の医業・介護関連収益	3,505,980	3,780,694	13.0	13.5	7.8	—	—	—	—	—	—	—	—	—	—
VI その他の医業・介護関連費用	908,752	947,430	3.4	3.4	4.3	—	—	—	—	—	—	—	—	—	—
VII 総損益差額 (IV + V - VI)	-40,908	149,008	-0.2	0.5	—	—	—	—	—	—	—	—	—	—	—
VIII 税金	—	—	—	—	—	—	—	—	—	—	—	—	—	—	—
IX 税引後の総損益差額 (VII - VIII)	—	—	—	—	—	—	—	—	—	—	—	—	—	—	—
施設数	9	—	—	—	—	0	—	—	—	—	0	—	—	—	—
平均病床数	841	844	—	—	—	—	—	—	—	—	—	—	—	—	—

⑥特定機能病院入院基本料算定病院(結核病棟) (集計1) (1施設当たり損益)

	特定機能病院				
	15 対 1				
	金額		構成比率		金額の伸び率
	前々年(度)	前年(度)	前々年(度)	前年(度)	
	千円	千円	%	%	%
I 医業収益	-	-	-	-	-
1. 入院診療収益	-	-	-	-	-
保険診療収益	-	-	-	-	-
公害等診療収益	-	-	-	-	-
その他の診療収益	-	-	-	-	-
2. 特別の療養環境収益	-	-	-	-	-
3. 外来診療収益	-	-	-	-	-
保険診療収益	-	-	-	-	-
公害等診療収益	-	-	-	-	-
その他の診療収益	-	-	-	-	-
4. その他の医業収益	-	-	-	-	-
II 介護収益	-	-	-	-	-
III 医業・介護費用	-	-	-	-	-
1. 給与費	-	-	-	-	-
2. 医薬品費	-	-	-	-	-
3. 給食用材料費	-	-	-	-	-
4. 診療材料費・医療消耗器具備品費	-	-	-	-	-
5. 委託費	-	-	-	-	-
6. 減価償却費	-	-	-	-	-
(再掲)建物減価償却費	-	-	-	-	-
(再掲)医療機器減価償却費	-	-	-	-	-
7. 設備関係費	-	-	-	-	-
(再掲)設備機器賃借料	-	-	-	-	-
(再掲)医療機器賃借料	-	-	-	-	-
8. 経費	-	-	-	-	-
9. その他の医業費用	-	-	-	-	-
IV 損益差額(I+II-III)	-	-	-	-	-
V その他の医業・介護関連収益	-	-	-	-	-
VI その他の医業・介護関連費用	-	-	-	-	-
VII 総損益差額(IV+V-VI)	-	-	-	-	-
VIII 税金	-	-	-	-	-
IX 税引後の総損益差額(VII-VIII)	-	-	-	-	-
施設数	0		-	-	-
平均病床数	-	-	-	-	-

⑥特定機能病院入院基本料算定病院(結核病棟) (集計1)

(1施設当たり損益)

	(参考)国公立を除く														
	7 対 1					10 対 1					13 対 1				
	金額		構成比率		金額の伸び率	金額		構成比率		金額の伸び率	金額		構成比率		金額の伸び率
	前々年(度)	前年(度)	前々年(度)	前年(度)		前々年(度)	前年(度)	前々年(度)	前年(度)		前々年(度)	前年(度)	前々年(度)	前年(度)	
千円	千円	%	%	%	千円	千円	%	%	%	千円	千円	%	%	%	
I 医業収益	*	*	*	*	—	—	—	—	—	—	—	—	—	—	—
1. 入院診療収益	*	*	*	*	—	—	—	—	—	—	—	—	—	—	—
保険診療収益	*	*	*	*	—	—	—	—	—	—	—	—	—	—	—
公害等診療収益	*	*	*	*	—	—	—	—	—	—	—	—	—	—	—
その他の診療収益	*	*	*	*	—	—	—	—	—	—	—	—	—	—	—
2. 特別の療養環境収益	*	*	*	*	—	—	—	—	—	—	—	—	—	—	—
3. 外来診療収益	*	*	*	*	—	—	—	—	—	—	—	—	—	—	—
保険診療収益	*	*	*	*	—	—	—	—	—	—	—	—	—	—	—
公害等診療収益	*	*	*	*	—	—	—	—	—	—	—	—	—	—	—
その他の診療収益	*	*	*	*	—	—	—	—	—	—	—	—	—	—	—
4. その他の医業収益	*	*	*	*	—	—	—	—	—	—	—	—	—	—	—
II 介護収益	*	*	*	*	—	—	—	—	—	—	—	—	—	—	—
III 医業・介護費用	*	*	*	*	—	—	—	—	—	—	—	—	—	—	—
1. 給与費	*	*	*	*	—	—	—	—	—	—	—	—	—	—	—
2. 医薬品費	*	*	*	*	—	—	—	—	—	—	—	—	—	—	—
3. 給食用材料費	*	*	*	*	—	—	—	—	—	—	—	—	—	—	—
4. 診療材料費・医療消耗器具備品費	*	*	*	*	—	—	—	—	—	—	—	—	—	—	—
5. 委託費	*	*	*	*	—	—	—	—	—	—	—	—	—	—	—
6. 減価償却費	*	*	*	*	—	—	—	—	—	—	—	—	—	—	—
(再掲)建物減価償却費	*	*	*	*	—	—	—	—	—	—	—	—	—	—	—
(再掲)医療機器減価償却費	*	*	*	*	—	—	—	—	—	—	—	—	—	—	—
7. 設備関係費	*	*	*	*	—	—	—	—	—	—	—	—	—	—	—
(再掲)設備機器賃借料	*	*	*	*	—	—	—	—	—	—	—	—	—	—	—
(再掲)医療機器賃借料	*	*	*	*	—	—	—	—	—	—	—	—	—	—	—
8. 経費	*	*	*	*	—	—	—	—	—	—	—	—	—	—	—
9. その他の医業費用	*	*	*	*	—	—	—	—	—	—	—	—	—	—	—
IV 損益差額(I+II-III)	*	*	*	*	—	—	—	—	—	—	—	—	—	—	—
V その他の医業・介護関連収益	*	*	*	*	—	—	—	—	—	—	—	—	—	—	—
VI その他の医業・介護関連費用	*	*	*	*	—	—	—	—	—	—	—	—	—	—	—
VII 総損益差額(IV+V-VI)	*	*	*	*	—	—	—	—	—	—	—	—	—	—	—
VIII 税金	—	—	—	—	—	—	—	—	—	—	—	—	—	—	—
IX 税引後の総損益差額(VII-VIII)	—	—	—	—	—	—	—	—	—	—	—	—	—	—	—
施設数	*	—	—	—	—	0	—	—	—	—	0	—	—	—	—
平均病床数	*	*	—	—	—	—	—	—	—	—	—	—	—	—	—

⑥特定機能病院入院基本料算定病院(結核病棟) (集計1) (1施設当たり損益)

	(参考)国公立を除く				
	15 対 1				
	金額		構成比率		金額の 伸び率
	前々年(度)	前年(度)	前々年(度)	前年(度)	
	千円	千円	%	%	%
I 医業収益	-	-	-	-	-
1. 入院診療収益	-	-	-	-	-
保険診療収益	-	-	-	-	-
公害等診療収益	-	-	-	-	-
その他の診療収益	-	-	-	-	-
2. 特別の療養環境収益	-	-	-	-	-
3. 外来診療収益	-	-	-	-	-
保険診療収益	-	-	-	-	-
公害等診療収益	-	-	-	-	-
その他の診療収益	-	-	-	-	-
4. その他の医業収益	-	-	-	-	-
II 介護収益	-	-	-	-	-
III 医業・介護費用	-	-	-	-	-
1. 給与費	-	-	-	-	-
2. 医薬品費	-	-	-	-	-
3. 給食用材料費	-	-	-	-	-
4. 診療材料費・医療消耗器具備品費	-	-	-	-	-
5. 委託費	-	-	-	-	-
6. 減価償却費	-	-	-	-	-
(再掲)建物減価償却費	-	-	-	-	-
(再掲)医療機器減価償却費	-	-	-	-	-
7. 設備関係費	-	-	-	-	-
(再掲)設備機器賃借料	-	-	-	-	-
(再掲)医療機器賃借料	-	-	-	-	-
8. 経費	-	-	-	-	-
9. その他の医業費用	-	-	-	-	-
IV 損益差額(I+II-III)	-	-	-	-	-
V その他の医業・介護関連収益	-	-	-	-	-
VI その他の医業・介護関連費用	-	-	-	-	-
VII 総損益差額(IV+V-VI)	-	-	-	-	-
VIII 税金	-	-	-	-	-
IX 税引後の総損益差額(VII-VIII)	-	-	-	-	-
施設数	0		-	-	-
平均病床数	-	-	-	-	-

⑦特定機能病院入院基本料算定病院(精神病棟) (集計1)

(1施設当たり損益)

	特定機能病院														
	7 対 1					10 対 1					13 対 1				
	金額		構成比率		金額の伸比率	金額		構成比率		金額の伸比率	金額		構成比率		金額の伸比率
	前々年(度)	前年(度)	前々年(度)	前年(度)		前々年(度)	前年(度)	前々年(度)	前年(度)		前々年(度)	前年(度)	前々年(度)	前年(度)	
千円	千円	%	%	%	千円	千円	%	%	%	千円	千円	%	%	%	
I 医業収益	38,127,789	39,347,465	100.0	100.0	3.2	29,686,245	30,611,010	100.0	100.0	3.1	26,827,059	27,612,848	100.0	100.0	2.9
1. 入院診療収益	22,756,025	23,327,633	59.7	59.3	2.5	20,032,577	20,500,758	67.5	67.0	2.3	18,257,910	18,576,952	68.1	67.3	1.7
保険診療収益	22,210,563	22,739,026	58.3	57.8	2.4	19,702,070	20,160,175	66.4	65.8	2.3	17,880,408	18,205,461	66.7	65.9	1.8
公害等診療収益	156,729	164,650	0.4	0.4	5.1	136,619	137,618	0.5	0.4	0.7	203,329	212,556	0.8	0.8	4.5
その他の診療収益	388,733	423,956	1.0	1.1	9.1	193,889	202,965	0.7	0.7	4.7	174,173	158,935	0.6	0.6	-8.7
2. 特別の療養環境収益	1,195,584	1,242,052	3.1	3.2	3.9	480,499	488,526	1.6	1.6	1.7	446,047	447,916	1.7	1.6	0.4
3. 外来診療収益	13,745,444	14,321,861	36.1	36.4	4.2	9,095,722	9,536,245	30.6	31.1	4.8	7,942,427	8,393,682	29.6	30.4	5.7
保険診療収益	13,411,149	13,960,045	35.2	35.5	4.1	8,928,861	9,362,101	30.1	30.6	4.9	7,746,398	8,218,385	28.9	29.8	6.1
公害等診療収益	37,965	40,419	0.1	0.1	6.5	30,577	30,263	0.1	0.1	-1.0	42,130	46,136	0.2	0.2	9.5
その他の診療収益	296,331	321,396	0.8	0.8	8.5	136,284	143,881	0.5	0.5	5.6	153,899	129,161	0.6	0.5	-16.1
4. その他の医業収益	430,736	455,919	1.1	1.2	5.8	77,446	85,481	0.3	0.3	10.4	180,676	194,298	0.7	0.7	7.5
II 介護収益	0	0	0.0	0.0	—	6,211	7,832	0.0	0.0	26.1	0	0	0.0	0.0	—
III 医業・介護費用	40,257,081	41,725,092	105.6	106.0	3.6	30,898,213	32,287,354	104.1	105.4	4.5	29,168,517	30,011,103	108.7	108.7	2.9
1. 給与費	16,246,311	16,650,352	42.6	42.3	2.5	12,541,613	13,076,740	42.2	42.7	4.3	11,825,782	12,110,139	44.1	43.9	2.4
2. 医薬品費	9,563,942	10,017,764	25.1	25.5	4.7	7,100,398	7,528,832	23.9	24.6	6.0	6,455,865	6,819,530	24.1	24.7	5.6
3. 給食用材料費	137,747	118,150	0.4	0.3	-14.2	97,049	97,277	0.3	0.3	0.2	98,592	98,003	0.4	0.4	-0.6
4. 診療材料費・医療消耗器具備品費	5,234,508	5,382,482	13.7	13.7	2.8	4,415,295	4,546,738	14.9	14.8	3.0	3,943,507	4,048,196	14.7	14.7	2.7
5. 委託費	2,960,062	3,199,997	7.8	8.1	8.1	2,340,278	2,457,068	7.9	8.0	5.0	1,806,317	1,855,908	6.7	6.7	2.7
6. 減価償却費	3,014,097	3,053,583	7.9	7.8	1.3	2,056,460	2,099,241	6.9	6.9	2.1	2,469,039	2,486,471	9.2	9.0	0.7
(再掲)建物減価償却費	1,251,004	1,340,294	3.3	3.4	7.1	648,058	601,508	2.2	2.0	-7.2	748,515	754,413	2.8	2.7	0.8
(再掲)医療機器減価償却費	1,229,072	1,220,352	3.2	3.1	-0.7	1,091,392	1,186,402	3.7	3.9	8.7	1,219,503	1,212,611	4.5	4.4	-0.6
7. 設備関係費	1,476,670	1,635,408	3.9	4.2	10.7	1,037,731	1,098,408	3.5	3.6	5.8	1,121,504	1,112,646	4.2	4.0	-0.8
(再掲)設備機器賃借料	325,019	320,375	0.9	0.8	-1.4	272,529	281,289	0.9	0.9	3.2	240,341	248,827	0.9	0.9	3.5
(再掲)医療機器賃借料	210,953	217,644	0.6	0.6	3.2	159,470	166,892	0.5	0.5	4.7	176,719	180,245	0.7	0.7	2.0
8. 経費	1,604,974	1,644,884	4.2	4.2	2.5	1,255,855	1,320,614	4.2	4.3	5.2	1,325,005	1,378,000	4.9	5.0	4.0
9. その他の医業費用	18,770	22,471	0.0	0.1	19.7	53,534	62,436	0.2	0.2	16.6	122,906	102,210	0.5	0.4	-16.8
IV 損益差額(I+II-III)	-2,129,292	-2,377,627	-5.6	-6.0	—	-1,205,758	-1,668,511	-4.1	-5.4	—	-2,341,458	-2,398,255	-8.7	-8.7	—
V その他の医業・介護関連収益	3,872,950	3,684,708	10.2	9.4	-4.9	2,856,916	2,999,611	9.6	9.8	5.0	3,138,583	3,083,845	11.7	11.2	-1.7
VI その他の医業・介護関連費用	1,160,654	1,129,044	3.0	2.9	-2.7	878,411	929,972	3.0	3.0	5.9	680,832	623,383	2.5	2.3	-8.4
VII 総損益差額(IV+V-VI)	583,003	178,038	1.5	0.5	—	772,747	401,128	2.6	1.3	—	116,292	62,207	0.4	0.2	—
VIII 税金	—	—	—	—	—	—	—	—	—	—	—	—	—	—	—
IX 税引後の総損益差額(VII-VIII)	—	—	—	—	—	—	—	—	—	—	—	—	—	—	—
施設数	11	—	—	—	—	11	—	—	—	—	35	—	—	—	
平均病床数	908	913	—	—	—	897	897	—	—	—	801	799	—	—	

⑦特定機能病院入院基本料算定病院(精神病棟) (集計1) (1施設当たり損益)

	特定機能病院				
	15 対 1				
	金額		構成比率		金額の 伸び率
	前々年(度)	前年(度)	前々年(度)	前年(度)	
	千円	千円	%	%	%
I 医業収益	25,121,768	25,707,197	100.0	100.0	2.3
1. 入院診療収益	17,344,889	17,508,237	69.0	68.1	0.9
保険診療収益	17,098,342	17,236,614	68.1	67.0	0.8
公害等診療収益	88,961	104,588	0.4	0.4	17.6
その他の診療収益	157,587	167,035	0.6	0.6	6.0
2. 特別の療養環境収益	339,808	328,808	1.4	1.3	-3.2
3. 外来診療収益	7,118,063	7,535,858	28.3	29.3	5.9
保険診療収益	7,026,846	7,437,945	28.0	28.9	5.9
公害等診療収益	32,271	36,131	0.1	0.1	12.0
その他の診療収益	58,945	61,782	0.2	0.2	4.8
4. その他の医業収益	319,008	334,294	1.3	1.3	4.8
II 介護収益	0	0	0.0	0.0	—
III 医業・介護費用	27,256,518	27,878,604	108.5	108.4	2.3
1. 給与費	11,081,151	11,322,745	44.1	44.0	2.2
2. 医薬品費	5,097,002	5,569,772	20.3	21.7	9.3
3. 給食用材料費	150,039	147,493	0.6	0.6	-1.7
4. 診療材料費・医療消耗器具備品費	3,514,852	3,538,583	14.0	13.8	0.7
5. 委託費	1,709,946	1,860,811	6.8	7.2	8.8
6. 減価償却費	1,990,889	1,904,922	7.9	7.4	-4.3
(再掲)建物減価償却費	733,083	749,272	2.9	2.9	2.2
(再掲)医療機器減価償却費	975,834	871,851	3.9	3.4	-10.7
7. 設備関係費	1,012,938	1,063,173	4.0	4.1	5.0
(再掲)設備機器賃借料	107,488	122,280	0.4	0.5	13.8
(再掲)医療機器賃借料	105,724	100,989	0.4	0.4	-4.5
8. 経費	1,912,845	1,850,740	7.6	7.2	-3.2
9. その他の医業費用	786,856	620,365	3.1	2.4	-21.2
IV 損益差額(I+II-III)	-2,134,749	-2,171,407	-8.5	-8.4	—
V その他の医業・介護関連収益	2,288,876	2,120,583	9.1	8.2	-7.4
VI その他の医業・介護関連費用	423,397	260,014	1.7	1.0	-38.6
VII 総損益差額(IV+V-VI)	-269,270	-310,838	-1.1	-1.2	—
VIII 税金	—	—	—	—	—
IX 税引後の総損益差額(VII-VIII)	—	—	—	—	—
施設数	4		—	—	—
平均病床数	825	823	—	—	—

⑦特定機能病院入院基本料算定病院(精神病棟) (集計1)

(1施設当たり損益)

	(参考)国公立を除く														
	7 対 1					10 対 1					13 対 1				
	金額		構成比率		金額の伸比率	金額		構成比率		金額の伸比率	金額		構成比率		金額の伸比率
	前々年(度)	前年(度)	前々年(度)	前年(度)		前々年(度)	前年(度)	前々年(度)	前年(度)		前々年(度)	前年(度)	前々年(度)	前年(度)	
千円	千円	%	%	%	千円	千円	%	%	%	千円	千円	%	%	%	
I 医業収益	45,030,158	46,243,078	100.0	100.0	2.7	29,208,635	30,106,580	99.9	99.9	3.1	36,092,928	36,774,818	100.0	100.0	1.9
1. 入院診療収益	24,315,729	24,916,385	54.0	53.9	2.5	18,983,314	19,506,771	65.0	64.7	2.8	22,554,426	22,605,811	62.5	61.5	0.2
保険診療収益	23,689,266	24,274,374	52.6	52.5	2.5	18,562,730	19,084,402	63.5	63.3	2.8	21,811,283	21,876,342	60.4	59.5	0.3
公害等診療収益	182,548	191,872	0.4	0.4	5.1	220,471	219,892	0.8	0.7	-0.3	452,011	443,400	1.3	1.2	-1.9
その他の診療収益	443,915	450,140	1.0	1.0	1.4	200,114	202,477	0.7	0.7	1.2	291,132	286,069	0.8	0.8	-1.7
2. 特別の療養環境収益	1,856,556	1,889,153	4.1	4.1	1.8	520,831	517,988	1.8	1.7	-0.5	1,097,640	1,104,260	3.0	3.0	0.6
3. 外来診療収益	18,246,472	18,853,536	40.5	40.8	3.3	9,463,931	9,868,830	32.4	32.8	4.3	12,017,071	12,606,711	33.3	34.3	4.9
保険診療収益	17,973,511	18,538,681	39.9	40.1	3.1	9,316,527	9,700,103	31.9	32.2	4.1	11,653,810	12,256,365	32.3	33.3	5.2
公害等診療収益	42,297	44,123	0.1	0.1	4.3	43,241	50,699	0.1	0.2	17.2	112,457	121,786	0.3	0.3	8.3
その他の診療収益	230,663	270,733	0.5	0.6	17.4	104,163	118,028	0.4	0.4	13.3	250,804	228,560	0.7	0.6	-8.9
4. その他の医業収益	611,402	584,003	1.4	1.3	-4.5	240,558	212,992	0.8	0.7	-11.5	423,791	458,037	1.2	1.2	8.1
II 介護収益	0	0	0.0	0.0	—	17,080	21,539	0.1	0.1	26.1	0	0	0.0	0.0	—
III 医業・介護費用	45,229,297	47,306,036	100.4	102.3	4.6	28,986,910	30,403,988	99.2	100.9	4.9	38,149,377	38,932,115	105.7	105.9	2.1
1. 給与費	17,105,755	17,630,357	38.0	38.1	3.1	12,711,102	13,096,007	43.5	43.5	3.0	15,649,030	15,943,426	43.4	43.4	1.9
2. 医薬品費	12,132,039	12,565,577	26.9	27.2	3.6	6,817,628	7,250,266	23.3	24.1	6.3	8,891,559	9,251,430	24.6	25.2	4.0
3. 給食用材料費	183,828	143,505	0.4	0.3	-21.9	142,235	142,486	0.5	0.5	0.2	178,154	178,597	0.5	0.5	0.2
4. 診療材料費・医療消耗器具備品費	6,032,372	6,229,466	13.4	13.5	3.3	4,042,187	4,219,212	13.8	14.0	4.4	5,044,157	5,117,582	14.0	13.9	1.5
5. 委託費	3,813,828	4,267,038	8.5	9.2	11.9	1,784,286	1,881,879	6.1	6.2	5.5	2,368,677	2,418,902	6.6	6.6	2.1
6. 減価償却費	2,908,631	3,047,827	6.5	6.6	4.8	1,426,670	1,495,492	4.9	5.0	4.8	2,527,019	2,559,529	7.0	7.0	1.3
(再掲)建物減価償却費	1,295,386	1,450,472	2.9	3.1	12.0	577,240	512,739	2.0	1.7	-11.2	1,246,678	1,228,534	3.5	3.3	-1.5
(再掲)医療機器減価償却費	1,487,449	1,485,107	3.3	3.2	-0.2	669,831	789,734	2.3	2.6	17.9	1,096,735	1,147,280	3.0	3.1	4.6
7. 設備関係費	1,547,581	1,669,155	3.4	3.6	7.9	901,804	970,629	3.1	3.2	7.6	1,445,170	1,427,612	4.0	3.9	-1.2
(再掲)設備機器賃借料	349,243	350,137	0.8	0.8	0.3	295,292	297,342	1.0	1.0	0.7	433,322	428,862	1.2	1.2	-1.0
(再掲)医療機器賃借料	223,527	229,425	0.5	0.5	2.6	263,717	265,752	0.9	0.9	0.8	393,145	387,579	1.1	1.1	-1.4
8. 経費	1,471,304	1,710,973	3.3	3.7	16.3	1,097,381	1,282,601	3.8	4.3	16.9	1,629,180	1,703,430	4.5	4.6	4.6
9. その他の医業費用	33,959	42,136	0.1	0.1	24.1	63,617	65,415	0.2	0.2	2.8	416,429	331,607	1.2	0.9	-20.4
IV 損益差額(I+II-III)	-199,138	-1,062,958	-0.4	-2.3	—	238,804	-275,869	0.8	-0.9	—	-2,056,450	-2,157,297	-5.7	-5.9	—
V その他の医業・介護関連収益	1,171,962	1,225,154	2.6	2.6	4.5	949,673	968,208	3.2	3.2	2.0	991,158	969,443	2.7	2.6	-2.2
VI その他の医業・介護関連費用	125,816	120,041	0.3	0.3	-4.6	69,750	76,964	0.2	0.3	10.3	160,927	85,586	0.4	0.2	-46.8
VII 総損益差額(IV+V-VI)	847,008	42,155	1.9	0.1	—	1,118,727	615,375	3.8	2.0	—	-1,226,219	-1,273,440	-3.4	-3.5	—
VIII 税金	—	—	—	—	—	—	—	—	—	—	—	—	—	—	—
IX 税引後の総損益差額(VII-VIII)	—	—	—	—	—	—	—	—	—	—	—	—	—	—	—
施設数	5	—	—	—	—	4	—	—	—	—	9	—	—	—	—
平均病床数	979	984	—	—	—	988	988	—	—	—	1,014	1,016	—	—	—

⑦特定機能病院入院基本料算定病院(精神病棟) (集計1) (1施設当たり損益)

	(参考)国公立を除く				
	15 対 1				
	金額		構成比率		金額の伸び率
	前々年(度)	前年(度)	前々年(度)	前年(度)	
	千円	千円	%	%	%
I 医業収益	*	*	*	*	—
1. 入院診療収益	*	*	*	*	—
保険診療収益	*	*	*	*	—
公害等診療収益	*	*	*	*	—
その他の診療収益	*	*	*	*	—
2. 特別の療養環境収益	*	*	*	*	—
3. 外来診療収益	*	*	*	*	—
保険診療収益	*	*	*	*	—
公害等診療収益	*	*	*	*	—
その他の診療収益	*	*	*	*	—
4. その他の医業収益	*	*	*	*	—
II 介護収益	*	*	*	*	—
III 医業・介護費用	*	*	*	*	—
1. 給与費	*	*	*	*	—
2. 医薬品費	*	*	*	*	—
3. 給食用材料費	*	*	*	*	—
4. 診療材料費・医療消耗器具備品費	*	*	*	*	—
5. 委託費	*	*	*	*	—
6. 減価償却費	*	*	*	*	—
(再掲)建物減価償却費	*	*	*	*	—
(再掲)医療機器減価償却費	*	*	*	*	—
7. 設備関係費	*	*	*	*	—
(再掲)設備機器賃借料	*	*	*	*	—
(再掲)医療機器賃借料	*	*	*	*	—
8. 経費	*	*	*	*	—
9. その他の医業費用	*	*	*	*	—
IV 損益差額(I+II-III)	*	*	*	*	—
V その他の医業・介護関連収益	*	*	*	*	—
VI その他の医業・介護関連費用	*	*	*	*	—
VII 総損益差額(IV+V-VI)	*	*	*	*	—
VIII 税金	—	—	—	—	—
IX 税引後の総損益差額(VII-VIII)	—	—	—	—	—
施設数	*		—	—	—
平均病床数	*	*	—	—	—

⑧専門病院入院基本料算定病院（集計1）

（1施設当たり損益）

	専門病院入院基本料算定病院														
	7 対 1					10 対 1					13 対 1				
	金額		構成比率		金額の伸比率	金額		構成比率		金額の伸比率	金額		構成比率		金額の伸比率
	前々年(度)	前年(度)	前々年(度)	前年(度)		前々年(度)	前年(度)	前々年(度)	前年(度)		前々年(度)	前年(度)	前々年(度)	前年(度)	
千円	千円	%	%	%	千円	千円	%	%	%	千円	千円	%	%	%	
I 医業収益	*	*	*	*	—	*	*	*	*	—	—	—	—	—	—
1. 入院診療収益	*	*	*	*	—	*	*	*	*	—	—	—	—	—	—
保険診療収益	*	*	*	*	—	*	*	*	*	—	—	—	—	—	—
公害等診療収益	*	*	*	*	—	*	*	*	*	—	—	—	—	—	—
その他の診療収益	*	*	*	*	—	*	*	*	*	—	—	—	—	—	—
2. 特別の療養環境収益	*	*	*	*	—	*	*	*	*	—	—	—	—	—	—
3. 外来診療収益	*	*	*	*	—	*	*	*	*	—	—	—	—	—	—
保険診療収益	*	*	*	*	—	*	*	*	*	—	—	—	—	—	—
公害等診療収益	*	*	*	*	—	*	*	*	*	—	—	—	—	—	—
その他の診療収益	*	*	*	*	—	*	*	*	*	—	—	—	—	—	—
4. その他の医業収益	*	*	*	*	—	*	*	*	*	—	—	—	—	—	—
II 介護収益	*	*	*	*	—	*	*	*	*	—	—	—	—	—	—
III 医業・介護費用	*	*	*	*	—	*	*	*	*	—	—	—	—	—	—
1. 給与費	*	*	*	*	—	*	*	*	*	—	—	—	—	—	—
2. 医薬品費	*	*	*	*	—	*	*	*	*	—	—	—	—	—	—
3. 給食用材料費	*	*	*	*	—	*	*	*	*	—	—	—	—	—	—
4. 診療材料費・医療消耗器具備品費	*	*	*	*	—	*	*	*	*	—	—	—	—	—	—
5. 委託費	*	*	*	*	—	*	*	*	*	—	—	—	—	—	—
6. 減価償却費	*	*	*	*	—	*	*	*	*	—	—	—	—	—	—
(再掲)建物減価償却費	*	*	*	*	—	*	*	*	*	—	—	—	—	—	—
(再掲)医療機器減価償却費	*	*	*	*	—	*	*	*	*	—	—	—	—	—	—
7. 設備関係費	*	*	*	*	—	*	*	*	*	—	—	—	—	—	—
(再掲)設備機器賃借料	*	*	*	*	—	*	*	*	*	—	—	—	—	—	—
(再掲)医療機器賃借料	*	*	*	*	—	*	*	*	*	—	—	—	—	—	—
8. 経費	*	*	*	*	—	*	*	*	*	—	—	—	—	—	—
9. その他の医業費用	*	*	*	*	—	*	*	*	*	—	—	—	—	—	—
IV 損益差額(I+II-III)	*	*	*	*	—	*	*	*	*	—	—	—	—	—	—
V その他の医業・介護関連収益	*	*	*	*	—	*	*	*	*	—	—	—	—	—	—
VI その他の医業・介護関連費用	*	*	*	*	—	*	*	*	*	—	—	—	—	—	—
VII 総損益差額(IV+V-VI)	*	*	*	*	—	*	*	*	*	—	—	—	—	—	—
VIII 税金	—	—	—	—	—	—	—	—	—	—	—	—	—	—	—
IX 税引後の総損益差額(VII-VIII)	—	—	—	—	—	—	—	—	—	—	—	—	—	—	—
施設数	*	—	—	—	—	*	—	—	—	—	0	—	—	—	—
平均病床数	*	*	—	—	—	*	*	—	—	—	—	—	—	—	—

⑧専門病院入院基本料算定病院（集計1）

（1施設当たり損益）

	(参考)国公立を除く														
	7 対 1					10 対 1					13 対 1				
	金額		構成比率		金額の 伸び率	金額		構成比率		金額の 伸び率	金額		構成比率		金額の 伸び率
	前々年(度)	前年(度)	前々年(度)	前年(度)		前々年(度)	前年(度)	前々年(度)	前年(度)		前々年(度)	前年(度)	前々年(度)	前年(度)	
千円	千円	%	%	%	千円	千円	%	%	%	千円	千円	%	%	%	
I 医業収益	-	-	-	-	-	*	*	*	*	-	-	-	-	-	-
1. 入院診療収益	-	-	-	-	-	*	*	*	*	-	-	-	-	-	-
保険診療収益	-	-	-	-	-	*	*	*	*	-	-	-	-	-	-
公害等診療収益	-	-	-	-	-	*	*	*	*	-	-	-	-	-	-
その他の診療収益	-	-	-	-	-	*	*	*	*	-	-	-	-	-	-
2. 特別の療養環境収益	-	-	-	-	-	*	*	*	*	-	-	-	-	-	-
3. 外来診療収益	-	-	-	-	-	*	*	*	*	-	-	-	-	-	-
保険診療収益	-	-	-	-	-	*	*	*	*	-	-	-	-	-	-
公害等診療収益	-	-	-	-	-	*	*	*	*	-	-	-	-	-	-
その他の診療収益	-	-	-	-	-	*	*	*	*	-	-	-	-	-	-
4. その他の医業収益	-	-	-	-	-	*	*	*	*	-	-	-	-	-	-
II 介護収益	-	-	-	-	-	*	*	*	*	-	-	-	-	-	-
III 医業・介護費用	-	-	-	-	-	*	*	*	*	-	-	-	-	-	-
1. 給与費	-	-	-	-	-	*	*	*	*	-	-	-	-	-	-
2. 医薬品費	-	-	-	-	-	*	*	*	*	-	-	-	-	-	-
3. 給食用材料費	-	-	-	-	-	*	*	*	*	-	-	-	-	-	-
4. 診療材料費・医療消耗器具備品費	-	-	-	-	-	*	*	*	*	-	-	-	-	-	-
5. 委託費	-	-	-	-	-	*	*	*	*	-	-	-	-	-	-
6. 減価償却費	-	-	-	-	-	*	*	*	*	-	-	-	-	-	-
(再掲)建物減価償却費	-	-	-	-	-	*	*	*	*	-	-	-	-	-	-
(再掲)医療機器減価償却費	-	-	-	-	-	*	*	*	*	-	-	-	-	-	-
7. 設備関係費	-	-	-	-	-	*	*	*	*	-	-	-	-	-	-
(再掲)設備機器賃借料	-	-	-	-	-	*	*	*	*	-	-	-	-	-	-
(再掲)医療機器賃借料	-	-	-	-	-	*	*	*	*	-	-	-	-	-	-
8. 経費	-	-	-	-	-	*	*	*	*	-	-	-	-	-	-
9. その他の医業費用	-	-	-	-	-	*	*	*	*	-	-	-	-	-	-
IV 損益差額 (I + II - III)	-	-	-	-	-	*	*	*	*	-	-	-	-	-	-
V その他の医業・介護関連収益	-	-	-	-	-	*	*	*	*	-	-	-	-	-	-
VI その他の医業・介護関連費用	-	-	-	-	-	*	*	*	*	-	-	-	-	-	-
VII 総損益差額 (IV + V - VI)	-	-	-	-	-	*	*	*	*	-	-	-	-	-	-
VIII 税金	-	-	-	-	-	-	-	-	-	-	-	-	-	-	-
IX 税引後の総損益差額 (VII - VIII)	-	-	-	-	-	-	-	-	-	-	-	-	-	-	-
施設数	0	-	-	-	-	*	-	-	-	-	0	-	-	-	-
平均病床数	-	-	-	-	-	*	*	-	-	-	-	-	-	-	-

⑨障害者施設等入院基本料算定病院（集計1）

（1施設当たり損益）

	障害者施設等入院基本料算定病院														
	7 対 1					10 対 1					13 対 1				
	金額		構成比率		金額の伸比率	金額		構成比率		金額の伸比率	金額		構成比率		金額の伸比率
	前々年(度)	前年(度)	前々年(度)	前年(度)		前々年(度)	前年(度)	前々年(度)	前年(度)		前々年(度)	前年(度)	前々年(度)	前年(度)	
千円	千円	%	%	%	千円	千円	%	%	%	千円	千円	%	%	%	
I 医業収益	*	*	*	*	—	2,758,785	2,763,187	99.8	99.9	0.2	1,640,798	1,643,430	99.9	99.9	0.2
1. 入院診療収益	*	*	*	*	—	2,124,865	2,127,816	76.9	76.9	0.1	1,138,399	1,144,902	69.3	69.6	0.6
保険診療収益	*	*	*	*	—	2,093,955	2,097,081	75.8	75.8	0.1	1,120,014	1,128,611	68.2	68.6	0.8
公害等診療収益	*	*	*	*	—	16,409	16,273	0.6	0.6	-0.8	11,605	7,664	0.7	0.5	-34.0
その他の診療収益	*	*	*	*	—	14,501	14,462	0.5	0.5	-0.3	6,781	8,627	0.4	0.5	27.2
2. 特別の療養環境収益	*	*	*	*	—	17,086	16,115	0.6	0.6	-5.7	14,108	12,878	0.9	0.8	-8.7
3. 外来診療収益	*	*	*	*	—	543,209	543,820	19.7	19.7	0.1	120,815	116,961	7.4	7.1	-3.2
保険診療収益	*	*	*	*	—	528,480	529,159	19.1	19.1	0.1	117,622	114,813	7.2	7.0	-2.4
公害等診療収益	*	*	*	*	—	6,428	6,058	0.2	0.2	-5.8	2,891	1,840	0.2	0.1	-36.4
その他の診療収益	*	*	*	*	—	8,301	8,602	0.3	0.3	3.6	302	307	0.0	0.0	1.7
4. その他の医業収益	*	*	*	*	—	73,626	75,436	2.7	2.7	2.5	367,475	368,689	22.4	22.4	0.3
II 介護収益	*	*	*	*	—	4,240	3,735	0.2	0.1	-11.9	1,898	1,774	0.1	0.1	-6.5
III 医業・介護費用	*	*	*	*	—	2,774,995	2,790,164	100.4	100.8	0.5	1,475,771	1,484,484	89.8	90.2	0.6
1. 給与費	*	*	*	*	—	1,677,523	1,690,097	60.7	61.1	0.7	892,386	889,714	54.3	54.1	-0.3
2. 医薬品費	*	*	*	*	—	234,261	239,855	8.5	8.7	2.4	99,619	95,569	6.1	5.8	-4.1
3. 給食用材料費	*	*	*	*	—	27,313	27,428	1.0	1.0	0.4	21,204	22,047	1.3	1.3	4.0
4. 診療材料費・医療消耗器具備品費	*	*	*	*	—	194,576	191,738	7.0	6.9	-1.5	71,358	74,203	4.3	4.5	4.0
5. 委託費	*	*	*	*	—	162,708	168,814	5.9	6.1	3.8	93,559	94,512	5.7	5.7	1.0
6. 減価償却費	*	*	*	*	—	104,110	103,411	3.8	3.7	-0.7	61,458	64,192	3.7	3.9	4.4
(再掲)建物減価償却費	*	*	*	*	—	39,290	38,515	1.4	1.4	-2.0	28,444	28,291	1.7	1.7	-0.5
(再掲)医療機器減価償却費	*	*	*	*	—	19,479	18,851	0.7	0.7	-3.2	6,268	10,537	0.4	0.6	68.1
7. 設備関係費	*	*	*	*	—	112,925	112,765	4.1	4.1	-0.1	87,545	99,572	5.3	6.1	13.7
(再掲)設備機器賃借料	*	*	*	*	—	30,847	28,250	1.1	1.0	-8.4	21,320	20,198	1.3	1.2	-5.3
(再掲)医療機器賃借料	*	*	*	*	—	17,926	14,343	0.6	0.5	-20.0	9,786	8,707	0.6	0.5	-11.0
8. 経費	*	*	*	*	—	187,377	186,122	6.8	6.7	-0.7	129,185	124,754	7.9	7.6	-3.4
9. その他の医業費用	*	*	*	*	—	74,203	69,933	2.7	2.5	-5.8	19,458	19,920	1.2	1.2	2.4
IV 損益差額(I+II-III)	*	*	*	*	—	-11,970	-23,242	-0.4	-0.8	—	166,924	160,720	10.2	9.8	—
V その他の医業・介護関連収益	*	*	*	*	—	103,949	92,388	3.8	3.3	-11.1	21,225	20,860	1.3	1.3	-1.7
VI その他の医業・介護関連費用	*	*	*	*	—	86,661	50,887	3.1	1.8	-41.3	31,902	31,130	1.9	1.9	-2.4
VII 総損益差額(IV+V-VI)	*	*	*	*	—	5,318	18,259	0.2	0.7	—	156,247	150,450	9.5	9.1	—
VIII 税金	—	—	—	—	—	—	—	—	—	—	—	—	—	—	
IX 税引後の総損益差額(VII-VIII)	—	—	—	—	—	—	—	—	—	—	—	—	—	—	
施設数	*	—	—	—	—	34	—	—	—	—	5	—	—	—	
平均病床数	*	*	—	—	—	205	206	—	—	—	185	185	—	—	

⑨障害者施設等入院基本料算定病院（集計1）

（1施設当たり損益）

	障害者施設等入院基本料算定病院				
	15 対 1				
	金額		構成比率		金額の伸び率
	前々年(度)	前年(度)	前々年(度)	前年(度)	
	千円	千円	%	%	%
I 医業収益	*	*	*	*	—
1. 入院診療収益	*	*	*	*	—
保険診療収益	*	*	*	*	—
公害等診療収益	*	*	*	*	—
その他の診療収益	*	*	*	*	—
2. 特別の療養環境収益	*	*	*	*	—
3. 外来診療収益	*	*	*	*	—
保険診療収益	*	*	*	*	—
公害等診療収益	*	*	*	*	—
その他の診療収益	*	*	*	*	—
4. その他の医業収益	*	*	*	*	—
II 介護収益	*	*	*	*	—
III 医業・介護費用	*	*	*	*	—
1. 給与費	*	*	*	*	—
2. 医薬品費	*	*	*	*	—
3. 給食用材料費	*	*	*	*	—
4. 診療材料費・医療消耗器具備品費	*	*	*	*	—
5. 委託費	*	*	*	*	—
6. 減価償却費	*	*	*	*	—
(再掲)建物減価償却費	*	*	*	*	—
(再掲)医療機器減価償却費	*	*	*	*	—
7. 設備関係費	*	*	*	*	—
(再掲)設備機器賃借料	*	*	*	*	—
(再掲)医療機器賃借料	*	*	*	*	—
8. 経費	*	*	*	*	—
9. その他の医業費用	*	*	*	*	—
IV 損益差額(I + II - III)	*	*	*	*	—
V その他の医業・介護関連収益	*	*	*	*	—
VI その他の医業・介護関連費用	*	*	*	*	—
VII 総損益差額(IV + V - VI)	*	*	*	*	—
VIII 税金	—	—	—	—	—
IX 税引後の総損益差額(VII - VIII)	—	—	—	—	—
施設数	*		—	—	—
平均病床数	*	*	—	—	—

⑨障害者施設等入院基本料算定病院（集計1）

（1施設当たり損益）

	(参考)国公立を除く														
	7 対 1					10 対 1					13 対 1				
	金額		構成比率		金額の 伸び率	金額		構成比率		金額の 伸び率	金額		構成比率		金額の 伸び率
	前々年(度)	前年(度)	前々年(度)	前年(度)		前々年(度)	前年(度)	前々年(度)	前年(度)		前々年(度)	前年(度)	前々年(度)	前年(度)	
千円	千円	%	%	%	千円	千円	%	%	%	千円	千円	%	%	%	
I 医業収益	—	—	—	—	—	2,499,359	2,487,130	99.8	99.8	-0.5	1,640,798	1,643,430	99.9	99.9	0.2
1. 入院診療収益	—	—	—	—	—	1,940,821	1,936,715	77.5	77.7	-0.2	1,138,399	1,144,902	69.3	69.6	0.6
保険診療収益	—	—	—	—	—	1,910,131	1,906,613	76.3	76.5	-0.2	1,120,014	1,128,611	68.2	68.6	0.8
公害等診療収益	—	—	—	—	—	14,866	14,387	0.6	0.6	-3.2	11,605	7,664	0.7	0.5	-34.0
その他の診療収益	—	—	—	—	—	15,823	15,715	0.6	0.6	-0.7	6,781	8,627	0.4	0.5	27.2
2. 特別の療養環境収益	—	—	—	—	—	14,788	13,808	0.6	0.6	-6.6	14,108	12,878	0.9	0.8	-8.7
3. 外来診療収益	—	—	—	—	—	485,128	476,314	19.4	19.1	-1.8	120,815	116,961	7.4	7.1	-3.2
保険診療収益	—	—	—	—	—	470,028	461,594	18.8	18.5	-1.8	117,622	114,813	7.2	7.0	-2.4
公害等診療収益	—	—	—	—	—	6,089	5,364	0.2	0.2	-11.9	2,891	1,840	0.2	0.1	-36.4
その他の診療収益	—	—	—	—	—	9,011	9,356	0.4	0.4	3.8	302	307	0.0	0.0	1.7
4. その他の医業収益	—	—	—	—	—	58,622	60,293	2.3	2.4	2.9	367,475	368,689	22.4	22.4	0.3
II 介護収益	—	—	—	—	—	4,650	4,097	0.2	0.2	-11.9	1,898	1,774	0.1	0.1	-6.5
III 医業・介護費用	—	—	—	—	—	2,467,809	2,470,052	98.6	99.2	0.1	1,475,771	1,484,484	89.8	90.2	0.6
1. 給与費	—	—	—	—	—	1,527,725	1,531,992	61.0	61.5	0.3	892,386	889,714	54.3	54.1	-0.3
2. 医薬品費	—	—	—	—	—	195,385	191,436	7.8	7.7	-2.0	99,619	95,569	6.1	5.8	-4.1
3. 給食用材料費	—	—	—	—	—	25,649	25,965	1.0	1.0	1.2	21,204	22,047	1.3	1.3	4.0
4. 診療材料費・医療消耗器具備品費	—	—	—	—	—	146,866	146,147	5.9	5.9	-0.5	71,358	74,203	4.3	4.5	4.0
5. 委託費	—	—	—	—	—	137,515	141,918	5.5	5.7	3.2	93,559	94,512	5.7	5.7	1.0
6. 減価償却費	—	—	—	—	—	86,783	87,147	3.5	3.5	0.4	61,458	64,192	3.7	3.9	4.4
(再掲)建物減価償却費	—	—	—	—	—	33,656	32,817	1.3	1.3	-2.5	28,444	28,291	1.7	1.7	-0.5
(再掲)医療機器減価償却費	—	—	—	—	—	15,922	16,279	0.6	0.7	2.2	6,268	10,537	0.4	0.6	68.1
7. 設備関係費	—	—	—	—	—	99,794	103,453	4.0	4.2	3.7	87,545	99,572	5.3	6.1	13.7
(再掲)設備機器賃借料	—	—	—	—	—	23,490	23,105	0.9	0.9	-1.6	21,320	20,198	1.3	1.2	-5.3
(再掲)医療機器賃借料	—	—	—	—	—	11,404	11,584	0.5	0.5	1.6	9,786	8,707	0.6	0.5	-11.0
8. 経費	—	—	—	—	—	172,620	170,918	6.9	6.9	-1.0	129,185	124,754	7.9	7.6	-3.4
9. その他の医業費用	—	—	—	—	—	75,473	71,075	3.0	2.9	-5.8	19,458	19,920	1.2	1.2	2.4
IV 損益差額(I+II-III)	—	—	—	—	—	36,201	21,175	1.4	0.8	—	166,924	160,720	10.2	9.8	—
V その他の医業・介護関連収益	—	—	—	—	—	82,279	68,290	3.3	2.7	-17.0	21,225	20,860	1.3	1.3	-1.7
VI その他の医業・介護関連費用	—	—	—	—	—	68,542	30,559	2.7	1.2	-55.4	31,902	31,130	1.9	1.9	-2.4
VII 総損益差額(IV+V-VI)	—	—	—	—	—	49,938	58,907	2.0	2.4	—	156,247	150,450	9.5	9.1	—
VIII 税金	—	—	—	—	—	—	—	—	—	—	—	—	—	—	—
IX 税引後の総損益差額(VII-VIII)	—	—	—	—	—	—	—	—	—	—	—	—	—	—	—
施設数	0		—	—	—	31		—	—	—	5		—	—	—
平均病床数	—	—	—	—	—	196	197	—	—	—	185	185	—	—	—

⑨障害者施設等入院基本料算定病院（集計1）

（1施設当たり損益）

	(参考)国公立を除く				
	15 対 1				
	金額		構成比率		金額の伸比率
	前々年(度)	前年(度)	前々年(度)	前年(度)	
	千円	千円	%	%	%
I 医業収益	*	*	*	*	—
1. 入院診療収益	*	*	*	*	—
保険診療収益	*	*	*	*	—
公害等診療収益	*	*	*	*	—
その他の診療収益	*	*	*	*	—
2. 特別の療養環境収益	*	*	*	*	—
3. 外来診療収益	*	*	*	*	—
保険診療収益	*	*	*	*	—
公害等診療収益	*	*	*	*	—
その他の診療収益	*	*	*	*	—
4. その他の医業収益	*	*	*	*	—
II 介護収益	*	*	*	*	—
III 医業・介護費用	*	*	*	*	—
1. 給与費	*	*	*	*	—
2. 医薬品費	*	*	*	*	—
3. 給食用材料費	*	*	*	*	—
4. 診療材料費・医療消耗器具備品費	*	*	*	*	—
5. 委託費	*	*	*	*	—
6. 減価償却費	*	*	*	*	—
(再掲)建物減価償却費	*	*	*	*	—
(再掲)医療機器減価償却費	*	*	*	*	—
7. 設備関係費	*	*	*	*	—
(再掲)設備機器賃借料	*	*	*	*	—
(再掲)医療機器賃借料	*	*	*	*	—
8. 経費	*	*	*	*	—
9. その他の医業費用	*	*	*	*	—
IV 損益差額(I + II - III)	*	*	*	*	—
V その他の医業・介護関連収益	*	*	*	*	—
VI その他の医業・介護関連費用	*	*	*	*	—
VII 総損益差額(IV + V - VI)	*	*	*	*	—
VIII 税金	—	—	—	—	—
IX 税引後の総損益差額(VII - VIII)	—	—	—	—	—
施設数	*		—	—	—
平均病床数	*	*	—	—	—

⑩特殊疾患病棟入院料算定病院（集計1）

（1施設当たり損益）

	特殊疾患病棟入院料算定病院									
	特殊疾患病棟入院料1					特殊疾患病棟入院料2				
	金額		構成比率		金額の伸比率	金額		構成比率		金額の伸比率
	前々年(度)	前年(度)	前々年(度)	前年(度)		前々年(度)	前年(度)	前々年(度)	前年(度)	
	千円	千円	%	%	%	千円	千円	%	%	%
I 医業収益	1,500,479	1,467,507	99.3	99.3	-2.2	—	—	—	—	—
1. 入院診療収益	1,196,369	1,187,831	79.2	80.4	-0.7	—	—	—	—	—
保険診療収益	1,178,206	1,176,200	78.0	79.6	-0.2	—	—	—	—	—
公害等診療収益	5,608	5,576	0.4	0.4	-0.6	—	—	—	—	—
その他の診療収益	12,555	6,055	0.8	0.4	-51.8	—	—	—	—	—
2. 特別の療養環境収益	10,871	9,874	0.7	0.7	-9.2	—	—	—	—	—
3. 外来診療収益	215,888	217,437	14.3	14.7	0.7	—	—	—	—	—
保険診療収益	199,107	202,559	13.2	13.7	1.7	—	—	—	—	—
公害等診療収益	2,452	2,669	0.2	0.2	8.8	—	—	—	—	—
その他の診療収益	14,329	12,208	0.9	0.8	-14.8	—	—	—	—	—
4. その他の医業収益	77,351	52,365	5.1	3.5	-32.3	—	—	—	—	—
II 介護収益	10,843	10,655	0.7	0.7	-1.7	—	—	—	—	—
III 医業・介護費用	1,435,542	1,332,776	95.0	90.2	-7.2	—	—	—	—	—
1. 給与費	913,696	834,301	60.5	56.4	-8.7	—	—	—	—	—
2. 医薬品費	106,422	104,327	7.0	7.1	-2.0	—	—	—	—	—
3. 給食用材料費	17,872	18,111	1.2	1.2	1.3	—	—	—	—	—
4. 診療材料費・医療消耗器具備品費	52,274	50,884	3.5	3.4	-2.7	—	—	—	—	—
5. 委託費	124,406	105,204	8.2	7.1	-15.4	—	—	—	—	—
6. 減価償却費	40,506	40,307	2.7	2.7	-0.5	—	—	—	—	—
(再掲)建物減価償却費	19,799	19,505	1.3	1.3	-1.5	—	—	—	—	—
(再掲)医療機器減価償却費	4,140	4,943	0.3	0.3	19.4	—	—	—	—	—
7. 設備関係費	76,886	78,959	5.1	5.3	2.7	—	—	—	—	—
(再掲)設備機器賃借料	31,753	32,869	2.1	2.2	3.5	—	—	—	—	—
(再掲)医療機器賃借料	21,440	21,844	1.4	1.5	1.9	—	—	—	—	—
8. 経費	91,859	88,955	6.1	6.0	-3.2	—	—	—	—	—
9. その他の医業費用	11,621	11,729	0.8	0.8	0.9	—	—	—	—	—
IV 損益差額(I+II-III)	75,780	145,386	5.0	9.8	—	—	—	—	—	—
V その他の医業・介護関連収益	44,641	32,793	3.0	2.2	-26.5	—	—	—	—	—
VI その他の医業・介護関連費用	105,451	88,720	7.0	6.0	-15.9	—	—	—	—	—
VII 総損益差額(IV+V-VI)	14,970	89,459	1.0	6.1	—	—	—	—	—	—
VIII 税金	—	—	—	—	—	—	—	—	—	—
IX 税引後の総損益差額(VII-VIII)	—	—	—	—	—	—	—	—	—	—
施設数	6	—	—	—	—	0	—	—	—	—
平均病床数	148	148	—	—	—	—	—	—	—	—

⑩特殊疾患病棟入院料算定病院（集計1）

（1施設当たり損益）

	(参考)国公立を除く									
	特殊疾患病棟入院料1					特殊疾患病棟入院料2				
	金額		構成比率		金額の 伸び率	金額		構成比率		金額の 伸び率
	前々年(度)	前年(度)	前々年(度)	前年(度)		前々年(度)	前年(度)	前々年(度)	前年(度)	
千円	千円	%	%	%	千円	千円	%	%	%	
I 医業収益	1,500,479	1,467,507	99.3	99.3	-2.2	—	—	—	—	—
1. 入院診療収益	1,196,369	1,187,831	79.2	80.4	-0.7	—	—	—	—	—
保険診療収益	1,178,206	1,176,200	78.0	79.6	-0.2	—	—	—	—	—
公害等診療収益	5,608	5,576	0.4	0.4	-0.6	—	—	—	—	—
その他の診療収益	12,555	6,055	0.8	0.4	-51.8	—	—	—	—	—
2. 特別の療養環境収益	10,871	9,874	0.7	0.7	-9.2	—	—	—	—	—
3. 外来診療収益	215,888	217,437	14.3	14.7	0.7	—	—	—	—	—
保険診療収益	199,107	202,559	13.2	13.7	1.7	—	—	—	—	—
公害等診療収益	2,452	2,669	0.2	0.2	8.8	—	—	—	—	—
その他の診療収益	14,329	12,208	0.9	0.8	-14.8	—	—	—	—	—
4. その他の医業収益	77,351	52,365	5.1	3.5	-32.3	—	—	—	—	—
II 介護収益	10,843	10,655	0.7	0.7	-1.7	—	—	—	—	—
III 医業・介護費用	1,435,542	1,332,776	95.0	90.2	-7.2	—	—	—	—	—
1. 給与費	913,696	834,301	60.5	56.4	-8.7	—	—	—	—	—
2. 医薬品費	106,422	104,327	7.0	7.1	-2.0	—	—	—	—	—
3. 給食用材料費	17,872	18,111	1.2	1.2	1.3	—	—	—	—	—
4. 診療材料費・医療消耗器具備品費	52,274	50,884	3.5	3.4	-2.7	—	—	—	—	—
5. 委託費	124,406	105,204	8.2	7.1	-15.4	—	—	—	—	—
6. 減価償却費	40,506	40,307	2.7	2.7	-0.5	—	—	—	—	—
(再掲)建物減価償却費	19,799	19,505	1.3	1.3	-1.5	—	—	—	—	—
(再掲)医療機器減価償却費	4,140	4,943	0.3	0.3	19.4	—	—	—	—	—
7. 設備関係費	76,886	78,959	5.1	5.3	2.7	—	—	—	—	—
(再掲)設備機器賃借料	31,753	32,869	2.1	2.2	3.5	—	—	—	—	—
(再掲)医療機器賃借料	21,440	21,844	1.4	1.5	1.9	—	—	—	—	—
8. 経費	91,859	88,955	6.1	6.0	-3.2	—	—	—	—	—
9. その他の医業費用	11,621	11,729	0.8	0.8	0.9	—	—	—	—	—
IV 損益差額(I+II-III)	75,780	145,386	5.0	9.8	—	—	—	—	—	—
V その他の医業・介護関連収益	44,641	32,793	3.0	2.2	-26.5	—	—	—	—	—
VI その他の医業・介護関連費用	105,451	88,720	7.0	6.0	-15.9	—	—	—	—	—
VII 総損益差額(IV+V-VI)	14,970	89,459	1.0	6.1	—	—	—	—	—	—
VIII 税金	—	—	—	—	—	—	—	—	—	—
IX 税引後の総損益差額(VII-VIII)	—	—	—	—	—	—	—	—	—	—
施設数	6	—	—	—	—	0	—	—	—	—
平均病床数	148	148	—	—	—	—	—	—	—	—

⑪特定一般病棟入院料算定病院（集計1）

（1施設当たり損益）

	特定一般病棟入院料算定病院									
	特定一般病棟入院料1					特定一般病棟入院料2				
	金額		構成比率		金額の 伸び率	金額		構成比率		金額の 伸び率
	前々年(度)	前年(度)	前々年(度)	前年(度)		前々年(度)	前年(度)	前々年(度)	前年(度)	
	千円	千円	%	%		千円	千円	%	%	
I 医業収益	-	-	-	-	-	-	-	-	-	-
1. 入院診療収益	-	-	-	-	-	-	-	-	-	-
保険診療収益	-	-	-	-	-	-	-	-	-	-
公害等診療収益	-	-	-	-	-	-	-	-	-	-
その他の診療収益	-	-	-	-	-	-	-	-	-	-
2. 特別の療養環境収益	-	-	-	-	-	-	-	-	-	-
3. 外来診療収益	-	-	-	-	-	-	-	-	-	-
保険診療収益	-	-	-	-	-	-	-	-	-	-
公害等診療収益	-	-	-	-	-	-	-	-	-	-
その他の診療収益	-	-	-	-	-	-	-	-	-	-
4. その他の医業収益	-	-	-	-	-	-	-	-	-	-
II 介護収益	-	-	-	-	-	-	-	-	-	-
III 医業・介護費用	-	-	-	-	-	-	-	-	-	-
1. 給与費	-	-	-	-	-	-	-	-	-	-
2. 医薬品費	-	-	-	-	-	-	-	-	-	-
3. 給食用材料費	-	-	-	-	-	-	-	-	-	-
4. 診療材料費・医療消耗器具備品費	-	-	-	-	-	-	-	-	-	-
5. 委託費	-	-	-	-	-	-	-	-	-	-
6. 減価償却費	-	-	-	-	-	-	-	-	-	-
(再掲)建物減価償却費	-	-	-	-	-	-	-	-	-	-
(再掲)医療機器減価償却費	-	-	-	-	-	-	-	-	-	-
7. 設備関係費	-	-	-	-	-	-	-	-	-	-
(再掲)設備機器賃借料	-	-	-	-	-	-	-	-	-	-
(再掲)医療機器賃借料	-	-	-	-	-	-	-	-	-	-
8. 経費	-	-	-	-	-	-	-	-	-	-
9. その他の医業費用	-	-	-	-	-	-	-	-	-	-
IV 損益差額(I+II-III)	-	-	-	-	-	-	-	-	-	-
V その他の医業・介護関連収益	-	-	-	-	-	-	-	-	-	-
VI その他の医業・介護関連費用	-	-	-	-	-	-	-	-	-	-
VII 総損益差額(IV+V-VI)	-	-	-	-	-	-	-	-	-	-
VIII 税金	-	-	-	-	-	-	-	-	-	-
IX 税引後の総損益差額(VII-VIII)	-	-	-	-	-	-	-	-	-	-
施設数	0	-	-	-	-	0	-	-	-	-
平均病床数	-	-	-	-	-	-	-	-	-	-

⑪特定一般病棟入院料算定病院（集計1）

（1施設当たり損益）

	(参考)国公立を除く									
	特定一般病棟入院料1					特定一般病棟入院料2				
	金額		構成比率		金額の 伸び率	金額		構成比率		金額の 伸び率
	前々年(度)	前年(度)	前々年(度)	前年(度)		前々年(度)	前年(度)	前々年(度)	前年(度)	
千円	千円	%	%	%	千円	千円	%	%	%	
I 医業収益	-	-	-	-	-	-	-	-	-	-
1. 入院診療収益	-	-	-	-	-	-	-	-	-	-
保険診療収益	-	-	-	-	-	-	-	-	-	-
公害等診療収益	-	-	-	-	-	-	-	-	-	-
その他の診療収益	-	-	-	-	-	-	-	-	-	-
2. 特別の療養環境収益	-	-	-	-	-	-	-	-	-	-
3. 外来診療収益	-	-	-	-	-	-	-	-	-	-
保険診療収益	-	-	-	-	-	-	-	-	-	-
公害等診療収益	-	-	-	-	-	-	-	-	-	-
その他の診療収益	-	-	-	-	-	-	-	-	-	-
4. その他の医業収益	-	-	-	-	-	-	-	-	-	-
II 介護収益	-	-	-	-	-	-	-	-	-	-
III 医業・介護費用	-	-	-	-	-	-	-	-	-	-
1. 給与費	-	-	-	-	-	-	-	-	-	-
2. 医薬品費	-	-	-	-	-	-	-	-	-	-
3. 給食用材料費	-	-	-	-	-	-	-	-	-	-
4. 診療材料費・医療消耗器具備品費	-	-	-	-	-	-	-	-	-	-
5. 委託費	-	-	-	-	-	-	-	-	-	-
6. 減価償却費	-	-	-	-	-	-	-	-	-	-
(再掲)建物減価償却費	-	-	-	-	-	-	-	-	-	-
(再掲)医療機器減価償却費	-	-	-	-	-	-	-	-	-	-
7. 設備関係費	-	-	-	-	-	-	-	-	-	-
(再掲)設備機器賃借料	-	-	-	-	-	-	-	-	-	-
(再掲)医療機器賃借料	-	-	-	-	-	-	-	-	-	-
8. 経費	-	-	-	-	-	-	-	-	-	-
9. その他の医業費用	-	-	-	-	-	-	-	-	-	-
IV 損益差額(I+II-III)	-	-	-	-	-	-	-	-	-	-
V その他の医業・介護関連収益	-	-	-	-	-	-	-	-	-	-
VI その他の医業・介護関連費用	-	-	-	-	-	-	-	-	-	-
VII 総損益差額(IV+V-VI)	-	-	-	-	-	-	-	-	-	-
VIII 税金	-	-	-	-	-	-	-	-	-	-
IX 税引後の総損益差額(VII-VIII)	-	-	-	-	-	-	-	-	-	-
施設数	0	-	-	-	-	0	-	-	-	-
平均病床数	-	-	-	-	-	-	-	-	-	-

①一般病棟入院基本料算定病院（集計2）

（1施設当たり損益）

	一般病棟入院基本料算定病院														
	急性期一般入院料1					急性期一般入院料2～3					急性期一般入院料4～7				
	金額		構成比率		金額の伸比率	金額		構成比率		金額の伸比率	金額		構成比率		金額の伸比率
	前々年(度)	前年(度)	前々年(度)	前年(度)		前々年(度)	前年(度)	前々年(度)	前年(度)		前々年(度)	前年(度)	前々年(度)	前年(度)	
千円	千円	%	%	%	千円	千円	%	%	%	千円	千円	%	%	%	
I 医業収益	8,138,185	8,332,842	99.5	99.5	2.4	3,345,058	3,398,116	99.9	99.9	1.6	2,026,170	2,041,500	98.3	98.3	0.8
1. 入院診療収益	5,437,484	5,559,971	66.5	66.4	2.3	2,216,872	2,240,702	66.2	65.9	1.1	1,317,291	1,335,862	63.9	64.3	1.4
保険診療収益	5,325,851	5,447,034	65.1	65.1	2.3	2,190,876	2,217,284	65.5	65.2	1.2	1,275,503	1,294,267	61.9	62.3	1.5
公害等診療収益	54,073	54,841	0.7	0.7	1.4	6,029	4,423	0.2	0.1	-26.6	14,648	14,835	0.7	0.7	1.3
その他の診療収益	57,559	58,095	0.7	0.7	0.9	19,967	18,994	0.6	0.6	-4.9	27,139	26,760	1.3	1.3	-1.4
2. 特別の療養環境収益	123,193	124,527	1.5	1.5	1.1	33,031	33,063	1.0	1.0	0.1	19,279	18,628	0.9	0.9	-3.4
3. 外来診療収益	2,302,753	2,364,529	28.2	28.2	2.7	953,743	985,279	28.5	29.0	3.3	613,779	611,346	29.8	29.4	-0.4
保険診療収益	2,241,702	2,302,181	27.4	27.5	2.7	898,971	928,809	26.9	27.3	3.3	590,698	588,617	28.6	28.3	-0.4
公害等診療収益	18,257	18,609	0.2	0.2	1.9	3,637	3,122	0.1	0.1	-14.2	7,433	7,165	0.4	0.3	-3.6
その他の診療収益	42,794	43,739	0.5	0.5	2.2	51,136	53,348	1.5	1.6	4.3	15,648	15,564	0.8	0.7	-0.5
4. その他の医業収益	274,755	283,816	3.4	3.4	3.3	141,411	139,073	4.2	4.1	-1.7	75,822	75,664	3.7	3.6	-0.2
II 介護収益	38,286	38,449	0.5	0.5	0.4	2,329	2,269	0.1	0.1	-2.6	35,707	35,949	1.7	1.7	0.7
1. 施設サービス収益	20,273	20,270	0.2	0.2	0.0	0	0	0.0	0.0	—	19,810	19,497	1.0	0.9	-1.6
2. 居宅サービス収益	13,715	13,750	0.2	0.2	0.3	2,329	2,269	0.1	0.1	-2.6	12,913	13,168	0.6	0.6	2.0
(再掲)短期入所療養介護分	1,946	1,927	0.0	0.0	-1.0	0	0	0.0	0.0	—	348	315	0.0	0.0	-9.5
3. その他の介護収益	4,299	4,428	0.1	0.1	3.0	0	0	0.0	0.0	—	2,984	3,284	0.1	0.2	10.1
III 医業・介護費用	8,381,144	8,550,689	102.5	102.1	2.0	3,525,207	3,573,175	105.3	105.1	1.4	2,135,971	2,152,393	103.6	103.6	0.8
1. 給与費	4,331,353	4,411,534	53.0	52.7	1.9	1,971,618	2,029,613	58.9	59.7	2.9	1,248,098	1,269,092	60.5	61.1	1.7
2. 医薬品費	1,166,871	1,201,161	14.3	14.3	2.9	372,467	375,815	11.1	11.1	0.9	207,019	199,314	10.0	9.6	-3.7
3. 給食用材料費	45,273	45,926	0.6	0.5	1.4	26,262	26,093	0.8	0.8	-0.6	19,086	19,278	0.9	0.9	1.0
4. 診療材料費・医療消耗器具備品費	898,694	911,447	11.0	10.9	1.4	277,912	276,743	8.3	8.1	-0.4	140,895	140,278	6.8	6.8	-0.4
5. 委託費	535,149	554,397	6.5	6.6	3.6	265,761	266,735	7.9	7.8	0.4	136,189	138,324	6.6	6.7	1.6
6. 減価償却費	494,756	492,625	6.1	5.9	-0.4	190,341	171,685	5.7	5.0	-9.8	113,737	113,186	5.5	5.4	-0.5
(再掲)建物減価償却費	156,894	155,572	1.9	1.9	-0.8	72,270	57,519	2.2	1.7	-20.4	38,705	40,077	1.9	1.9	3.5
(再掲)医療機器減価償却費	197,956	196,496	2.4	2.3	-0.7	86,326	81,511	2.6	2.4	-5.6	38,500	37,150	1.9	1.8	-3.5
7. 設備関係費	320,889	326,027	3.9	3.9	1.6	145,423	147,988	4.3	4.4	1.8	86,047	84,503	4.2	4.1	-1.8
(再掲)設備機器賃借料	89,728	89,180	1.1	1.1	-0.6	37,166	37,191	1.1	1.1	0.1	26,744	26,492	1.3	1.3	-0.9
(再掲)医療機器賃借料	62,669	62,527	0.8	0.7	-0.2	19,353	19,879	0.6	0.6	2.7	16,482	15,961	0.8	0.8	-3.2
8. 経費	404,099	417,056	4.9	5.0	3.2	250,601	253,549	7.5	7.5	1.2	133,216	137,701	6.5	6.6	3.4
9. その他の医業費用	184,061	190,515	2.3	2.3	3.5	24,821	24,955	0.7	0.7	0.5	51,684	50,717	2.5	2.4	-1.9
IV 損益差額(I+II-III)	-204,673	-179,399	-2.5	-2.1	—	-177,820	-172,790	-5.3	-5.1	—	-74,095	-74,944	-3.6	-3.6	—
V その他の医業・介護関連収益	428,900	433,104	5.2	5.2	1.0	230,385	225,283	6.9	6.6	-2.2	124,981	126,298	6.1	6.1	1.1
VI その他の医業・介護関連費用	253,100	232,882	3.1	2.8	-8.0	78,899	87,418	2.4	2.6	10.8	55,519	52,302	2.7	2.5	-5.8
VII 総損益差額(IV+V-VI)	-28,873	20,824	-0.4	0.2	—	-26,333	-34,925	-0.8	-1.0	—	-4,633	-948	-0.2	0.0	—
VIII 税金	—	—	—	—	—	—	—	—	—	—	—	—	—	—	—
IX 税引後の総損益差額(VII-VIII)	—	—	—	—	—	—	—	—	—	—	—	—	—	—	—
施設数	255	—	—	—	—	10	—	—	—	—	272	—	—	—	—
平均病床数	315	315	—	—	—	194	191	—	—	—	134	132	—	—	—

(注)急性期一般入院料1は前々年度は7対1入院基本料、急性期一般入院料2～3は前々年度は7対1入院基本料又は10対1入院基本料、急性期一般入院料4～7は前々年度は10対1入院基本料を算定している病院である。

①一般病棟入院基本料算定病院（集計2）

（1施設当たり損益）

	一般病棟入院基本料算定病院														
	地域一般入院料1～2					地域一般入院料3					特別入院基本料				
	金額		構成比率		金額の伸び率	金額		構成比率		金額の伸び率	金額		構成比率		金額の伸び率
	前々年度(度)	前年(度)	前々年度(度)	前年(度)		前々年度(度)	前年(度)	前々年度(度)	前年(度)		前々年度(度)	前年(度)	前々年度(度)	前年(度)	
	千円	千円	%	%	%	千円	千円	%	%	%	千円	千円	%	%	%
I 医業収益	1,292,545	1,295,139	95.4	95.4	0.2	1,089,755	1,089,104	94.0	94.1	-0.1	846,296	838,032	95.5	95.3	-1.0
1. 入院診療収益	856,304	861,053	63.2	63.4	0.6	759,144	765,902	65.5	66.2	0.9	580,483	578,733	65.5	65.8	-0.3
保険診療収益	836,912	840,648	61.8	61.9	0.4	744,885	751,138	64.2	64.9	0.8	501,665	509,503	56.6	58.0	1.6
公害等診療収益	9,321	8,972	0.7	0.7	-3.7	7,266	7,662	0.6	0.7	5.5	9,917	10,883	1.1	1.2	9.7
その他の診療収益	10,072	11,433	0.7	0.8	13.5	6,993	7,102	0.6	0.6	1.6	68,901	58,347	7.8	6.6	-15.3
2. 特別の療養環境収益	11,325	10,727	0.8	0.8	-5.3	10,587	10,711	0.9	0.9	1.2	6,075	7,285	0.7	0.8	19.9
3. 外来診療収益	381,252	377,284	28.2	27.8	-1.0	276,454	269,381	23.8	23.3	-2.6	240,122	234,317	27.1	26.7	-2.4
保険診療収益	369,826	366,333	27.3	27.0	-0.9	265,709	258,553	22.9	22.3	-2.7	200,624	197,217	22.6	22.4	-1.7
公害等診療収益	6,618	6,441	0.5	0.5	-2.7	3,196	3,132	0.3	0.3	-2.0	7,186	7,419	0.8	0.8	3.2
その他の診療収益	4,807	4,510	0.4	0.3	-6.2	7,549	7,696	0.7	0.7	1.9	32,312	29,681	3.6	3.4	-8.1
4. その他の医業収益	43,665	46,076	3.2	3.4	5.5	43,571	43,110	3.8	3.7	-1.1	19,616	17,697	2.2	2.0	-9.8
II 介護収益	61,698	63,122	4.6	4.6	2.3	69,756	68,689	6.0	5.9	-1.5	40,223	41,030	4.5	4.7	2.0
1. 施設サービス収益	42,854	44,356	3.2	3.3	3.5	56,764	55,407	4.9	4.8	-2.4	16,313	17,265	1.8	2.0	5.8
2. 居宅サービス収益	14,730	14,435	1.1	1.1	-2.0	11,218	11,773	1.0	1.0	4.9	18,313	18,261	2.1	2.1	-0.3
(再掲)短期入所療養介護分	422	322	0.0	0.0	-23.7	51	52	0.0	0.0	2.0	0	0	0.0	0.0	-
3. その他の介護収益	4,115	4,331	0.3	0.3	5.2	1,774	1,509	0.2	0.1	-14.9	5,596	5,504	0.6	0.6	-1.6
III 医業・介護費用	1,403,420	1,409,531	103.6	103.8	0.4	1,216,903	1,208,922	104.9	104.4	-0.7	862,629	870,387	97.3	99.0	0.9
1. 給与費	848,905	859,735	62.7	63.3	1.3	717,856	720,298	61.9	62.2	0.3	551,675	561,727	62.2	63.9	1.8
2. 医薬品費	103,458	100,278	7.6	7.4	-3.1	116,468	109,569	10.0	9.5	-5.9	52,426	50,713	5.9	5.8	-3.3
3. 給食用材料費	18,152	17,938	1.3	1.3	-1.2	17,240	17,508	1.5	1.5	1.6	15,933	16,098	1.8	1.8	1.0
4. 診療材料費・医療消耗器具備品費	80,242	79,797	5.9	5.9	-0.6	48,140	46,616	4.2	4.0	-3.2	27,118	25,415	3.1	2.9	-6.3
5. 委託費	89,291	90,462	6.6	6.7	1.3	78,909	81,374	6.8	7.0	3.1	44,333	41,237	5.0	4.7	-7.0
6. 減価償却費	74,663	69,610	5.5	5.1	-6.8	58,346	57,518	5.0	5.0	-1.4	34,716	33,363	3.9	3.8	-3.9
(再掲)建物減価償却費	27,605	27,405	2.0	2.0	-0.7	29,189	28,838	2.5	2.5	-1.2	11,828	11,989	1.3	1.4	1.4
(再掲)医療機器減価償却費	20,843	19,298	1.5	1.4	-7.4	9,857	9,732	0.9	0.8	-1.3	6,893	5,997	0.8	0.7	-13.0
7. 設備関係費	62,084	65,425	4.6	4.8	5.4	63,374	59,564	5.5	5.1	-6.0	34,858	36,687	3.9	4.2	5.2
(再掲)設備機器賃借料	17,995	17,859	1.3	1.3	-0.8	16,661	15,458	1.4	1.3	-7.2	10,726	12,078	1.2	1.4	12.6
(再掲)医療機器賃借料	11,660	11,785	0.9	0.9	1.1	12,127	10,180	1.0	0.9	-16.1	5,945	6,842	0.7	0.8	15.1
8. 経費	103,112	104,907	7.6	7.7	1.7	90,099	89,489	7.8	7.7	-0.7	77,463	78,096	8.7	8.9	0.8
9. その他の医業費用	23,514	21,380	1.7	1.6	-9.1	26,471	26,987	2.3	2.3	1.9	24,107	27,052	2.7	3.1	12.2
IV 損益差額(I+II-III)	-49,177	-51,270	-3.6	-3.8	-	-57,391	-51,129	-4.9	-4.4	-	23,889	8,675	2.7	1.0	-
V その他の医業・介護関連収益	86,513	86,283	6.4	6.4	-0.3	102,786	93,019	8.9	8.0	-9.5	46,475	40,060	5.2	4.6	-13.8
VI その他の医業・介護関連費用	43,658	34,760	3.2	2.6	-20.4	44,748	36,036	3.9	3.1	-19.5	17,403	9,902	2.0	1.1	-43.1
VII 総損益差額(IV+V-VI)	-6,322	254	-0.5	0.0	-	647	5,853	0.1	0.5	-	52,962	38,834	6.0	4.4	-
VIII 税金	-	-	-	-	-	-	-	-	-	-	-	-	-	-	-
IX 税引後の総損益差額(VII-VIII)	-	-	-	-	-	-	-	-	-	-	-	-	-	-	-
施設数	62	-	-	-	-	92	-	-	-	-	12	-	-	-	-
平均病床数	108	107	-	-	-	121	120	-	-	-	69	69	-	-	-

(注)地域一般入院料1～2は前々年度は13対1入院基本料,地域一般入院料3は前々年度は15対1入院基本料を算定している病院である。

①一般病棟入院基本料算定病院（集計2）

（1施設当たり損益）

	一般病棟入院基本料算定病院				
	病棟ごと				
	金額	構成比率		金額の伸び率	
		前々年(度)	前年(度)	前々年(度)	前年(度)
	千円	千円	%	%	%
I 医業収益	2,519,801	2,533,869	99.8	99.7	0.6
1. 入院診療収益	1,854,937	1,862,299	73.5	73.3	0.4
保険診療収益	1,825,074	1,828,241	72.3	72.0	0.2
公害等診療収益	11,027	13,106	0.4	0.5	18.9
その他の診療収益	18,835	20,952	0.7	0.8	11.2
2. 特別の療養環境収益	8,115	7,852	0.3	0.3	-3.2
3. 外来診療収益	557,987	564,693	22.1	22.2	1.2
保険診療収益	535,778	543,610	21.2	21.4	1.5
公害等診療収益	5,195	4,350	0.2	0.2	-16.3
その他の診療収益	17,014	16,734	0.7	0.7	-1.6
4. その他の医業収益	98,762	99,025	3.9	3.9	0.3
II 介護収益	3,996	6,573	0.2	0.3	64.5
1. 施設サービス収益	996	3,486	0.0	0.1	250.0
2. 居宅サービス収益	2,938	3,058	0.1	0.1	4.1
(再掲)短期入所療養介護分	0	0	0.0	0.0	—
3. その他の介護収益	62	29	0.0	0.0	-53.2
III 医業・介護費用	2,524,663	2,513,731	100.0	98.9	-0.4
1. 給与費	1,669,371	1,691,279	66.1	66.6	1.3
2. 医薬品費	163,008	149,427	6.5	5.9	-8.3
3. 給食用材料費	27,036	26,740	1.1	1.1	-1.1
4. 診療材料費・医療消耗器具備品費	184,970	169,288	7.3	6.7	-8.5
5. 委託費	129,180	135,263	5.1	5.3	4.7
6. 減価償却費	88,815	87,396	3.5	3.4	-1.6
(再掲)建物減価償却費	37,561	37,342	1.5	1.5	-0.6
(再掲)医療機器減価償却費	37,158	36,389	1.5	1.4	-2.1
7. 設備関係費	83,341	82,097	3.3	3.2	-1.5
(再掲)設備機器賃借料	25,958	26,594	1.0	1.0	2.5
(再掲)医療機器賃借料	17,195	17,873	0.7	0.7	3.9
8. 経費	145,793	139,810	5.8	5.5	-4.1
9. その他の医業費用	33,148	32,430	1.3	1.3	-2.2
IV 損益差額(I+II-III)	-866	26,711	0.0	1.1	—
V その他の医業・介護関連収益	100,501	92,005	4.0	3.6	-8.5
VI その他の医業・介護関連費用	125,334	46,064	5.0	1.8	-63.2
VII 総損益差額(IV+V-VI)	-25,699	72,652	-1.0	2.9	—
VIII 税金	—	—	—	—	—
IX 税引後の総損益差額(VII-VIII)	—	—	—	—	—
施設数	7	—	—	—	—
平均病床数	142	141	—	—	—

①一般病棟入院基本料算定病院（集計2）

（1施設当たり損益）

	(参考)国公立を除く														
	急性期一般入院料1					急性期一般入院料2～3					急性期一般入院料4～7				
	金額		構成比率		金額の伸比率	金額		構成比率		金額の伸比率	金額		構成比率		金額の伸比率
	前々年(度)	前年(度)	前々年(度)	前年(度)		前々年(度)	前年(度)	前々年(度)	前年(度)		前々年(度)	前年(度)	前々年(度)	前年(度)	
千円	千円	%	%	%	千円	千円	%	%	%	千円	千円	%	%	%	
I 医業収益	7,663,426	7,856,458	99.5	99.5	2.5	2,110,997	2,175,611	100.0	100.0	3.1	1,959,309	1,974,679	98.4	98.4	0.8
1. 入院診療収益	5,053,382	5,187,410	65.6	65.7	2.7	1,417,489	1,447,022	67.1	66.5	2.1	1,286,625	1,305,804	64.6	65.0	1.5
保険診療収益	4,942,643	5,074,585	64.2	64.3	2.7	1,385,630	1,417,257	65.6	65.1	2.3	1,238,971	1,257,959	62.2	62.7	1.5
公害等診療収益	52,420	53,647	0.7	0.7	2.3	692	338	0.0	0.0	-51.2	15,701	16,311	0.8	0.8	3.9
その他の診療収益	58,319	59,177	0.8	0.7	1.5	31,166	29,426	1.5	1.4	-5.6	31,953	31,534	1.6	1.6	-1.3
2. 特別の療養環境収益	128,505	128,901	1.7	1.6	0.3	32,442	32,735	1.5	1.5	0.9	20,429	19,415	1.0	1.0	-5.0
3. 外来診療収益	2,205,189	2,260,906	28.6	28.6	2.5	547,046	583,916	25.9	26.8	6.7	590,263	587,133	29.6	29.2	-0.5
保険診療収益	2,137,854	2,192,113	27.8	27.8	2.5	462,768	496,403	21.9	22.8	7.3	564,770	562,003	28.4	28.0	-0.5
公害等診療収益	19,261	19,864	0.3	0.3	3.1	3,527	3,068	0.2	0.1	-13.0	7,962	7,646	0.4	0.4	-4.0
その他の診療収益	48,074	48,929	0.6	0.6	1.8	80,751	84,445	3.8	3.9	4.6	17,532	17,484	0.9	0.9	-0.3
4. その他の医業収益	276,350	279,241	3.6	3.5	1.0	114,021	111,938	5.4	5.1	-1.8	61,991	62,327	3.1	3.1	0.5
II 介護収益	37,332	37,125	0.5	0.5	-0.6	713	429	0.0	0.0	-39.8	32,523	33,000	1.6	1.6	1.5
1. 施設サービス収益	17,838	17,527	0.2	0.2	-1.7	0	0	0.0	0.0	-	16,464	16,424	0.8	0.8	-0.2
2. 居宅サービス収益	15,000	15,003	0.2	0.2	0.0	713	429	0.0	0.0	-39.8	13,115	13,315	0.7	0.7	1.5
(再掲)短期入所療養介護分	2,332	2,291	0.0	0.0	-1.8	0	0	0.0	0.0	-	40	35	0.0	0.0	-12.5
3. その他の介護収益	4,494	4,596	0.1	0.1	2.3	0	0	0.0	0.0	-	2,943	3,261	0.1	0.2	10.8
III 医業・介護費用	7,682,165	7,823,166	99.8	99.1	1.8	2,192,695	2,246,903	103.8	103.3	2.5	1,984,692	2,000,120	99.6	99.6	0.8
1. 給与費	3,994,863	4,067,164	51.9	51.5	1.8	1,303,085	1,355,564	61.7	62.3	4.0	1,164,726	1,184,450	58.5	59.0	1.7
2. 医薬品費	1,086,568	1,113,388	14.1	14.1	2.5	133,602	132,790	6.3	6.1	-0.6	195,644	188,279	9.8	9.4	-3.8
3. 給食用材料費	43,572	44,463	0.6	0.6	2.0	28,368	27,867	1.3	1.3	-1.8	18,892	18,924	0.9	0.9	0.2
4. 診療材料費・医療消耗器具備品費	824,334	841,395	10.7	10.7	2.1	136,522	142,021	6.5	6.5	4.0	130,865	131,067	6.6	6.5	0.2
5. 委託費	459,673	468,709	6.0	5.9	2.0	128,607	126,368	6.1	5.8	-1.7	112,695	114,805	5.7	5.7	1.9
6. 減価償却費	411,294	414,147	5.3	5.2	0.7	67,010	66,983	3.2	3.1	0.0	90,476	91,135	4.5	4.5	0.7
(再掲)建物減価償却費	118,915	116,326	1.5	1.5	-2.2	13,776	12,783	0.7	0.6	-7.2	27,768	28,737	1.4	1.4	3.5
(再掲)医療機器減価償却費	143,267	148,419	1.9	1.9	3.6	16,549	16,054	0.8	0.7	-3.0	25,812	25,494	1.3	1.3	-1.2
7. 設備関係費	314,886	319,685	4.1	4.0	1.5	110,910	105,789	5.3	4.9	-4.6	88,691	85,570	4.5	4.3	-3.5
(再掲)設備機器賃借料	88,339	85,905	1.1	1.1	-2.8	32,480	29,738	1.5	1.4	-8.4	26,379	25,908	1.3	1.3	-1.8
(再掲)医療機器賃借料	65,334	63,979	0.8	0.8	-2.1	11,140	10,373	0.5	0.5	-6.9	16,554	15,916	0.8	0.8	-3.9
8. 経費	395,921	399,344	5.1	5.1	0.9	266,129	271,775	12.6	12.5	2.1	128,703	133,186	6.5	6.6	3.5
9. その他の医業費用	151,055	154,871	2.0	2.0	2.5	18,462	17,747	0.9	0.8	-3.9	54,001	52,704	2.7	2.6	-2.4
IV 損益差額(I+II-III)	18,593	70,417	0.2	0.9	-	-80,984	-70,863	-3.8	-3.3	-	7,139	7,560	0.4	0.4	-
V その他の医業・介護関連収益	177,288	181,703	2.3	2.3	2.5	43,224	26,370	2.0	1.2	-39.0	50,202	49,894	2.5	2.5	-0.6
VI その他の医業・介護関連費用	220,408	175,477	2.9	2.2	-20.4	26,499	42,853	1.3	2.0	61.7	47,600	44,755	2.4	2.2	-6.0
VII 総損益差額(IV+V-VI)	-24,527	76,642	-0.3	1.0	-	-64,259	-87,345	-3.0	-4.0	-	9,741	12,699	0.5	0.6	-
VIII 税金	-	-	-	-	-	-	-	-	-	-	-	-	-	-	-
IX 税引後の総損益差額(VII-VIII)	-	-	-	-	-	-	-	-	-	-	-	-	-	-	-
施設数	178	-	-	-	-	6	-	-	-	-	212	-	-	-	-
平均病床数	288	288	-	-	-	157	151	-	-	-	127	126	-	-	-

(注)急性期一般入院料1は前々年度は7対1入院基本料、急性期一般入院料2～3は前々年度は7対1入院基本料又は10対1入院基本料、急性期一般入院料4～7は前々年度は10対1入院基本料を算定している病院である。

①一般病棟入院基本料算定病院（集計2）

（1施設当たり損益）

	地域一般入院料1～2					(参考)国公立を除く 地域一般入院料3					特別入院基本料				
	金額		構成比率		金額の 伸び率	金額		構成比率		金額の 伸び率	金額		構成比率		金額の 伸び率
	前々年度	前年(度)	前々年度	前年(度)		前々年度	前年(度)	前々年度	前年(度)		前々年度	前年(度)	前々年度	前年(度)	
	千円	千円	%	%	%	千円	千円	%	%	%	千円	千円	%	%	%
I 医業収益	1,391,441	1,403,322	95.0	94.9	0.9	1,100,762	1,102,972	93.2	93.3	0.2	894,345	888,426	95.3	95.2	-0.7
1. 入院診療収益	933,753	947,409	63.8	64.1	1.5	769,251	776,890	65.1	65.7	1.0	616,075	616,158	65.7	66.0	0.0
保険診療収益	909,420	921,727	62.1	62.3	1.4	756,545	764,152	64.0	64.6	1.0	530,091	540,634	56.5	57.9	2.0
公害等診療収益	11,640	11,237	0.8	0.8	-3.5	4,708	4,686	0.4	0.4	-0.5	10,819	11,873	1.2	1.3	9.7
その他の診療収益	12,693	14,444	0.9	1.0	13.8	7,998	8,052	0.7	0.7	0.7	75,165	63,651	8.0	6.8	-15.3
2. 特別の療養環境収益	13,247	12,565	0.9	0.8	-5.1	10,889	10,923	0.9	0.9	0.3	6,628	7,947	0.7	0.9	19.9
3. 外来診療収益	409,479	405,793	28.0	27.4	-0.9	276,149	270,529	23.4	22.9	-2.0	255,786	249,828	27.3	26.8	-2.3
保険診療収益	395,385	392,356	27.0	26.5	-0.8	264,601	259,028	22.4	21.9	-2.1	212,697	209,355	22.7	22.4	-1.6
公害等診療収益	8,191	7,974	0.6	0.5	-2.6	3,016	2,799	0.3	0.2	-7.2	7,839	8,094	0.8	0.9	3.3
その他の診療収益	5,903	5,463	0.4	0.4	-7.5	8,532	8,701	0.7	0.7	2.0	35,250	32,379	3.8	3.5	-8.1
4. その他の医業収益	34,962	37,555	2.4	2.5	7.4	44,472	44,630	3.8	3.8	0.4	15,856	14,493	1.7	1.6	-8.6
II 介護収益	73,053	75,004	5.0	5.1	2.7	80,518	79,163	6.8	6.7	-1.7	43,879	44,760	4.7	4.8	2.0
1. 施設サービス収益	51,154	53,125	3.5	3.6	3.9	66,952	65,352	5.7	5.5	-2.4	17,796	18,835	1.9	2.0	5.8
2. 居宅サービス収益	17,335	16,989	1.2	1.1	-2.0	11,473	12,031	1.0	1.0	4.9	19,978	19,921	2.1	2.1	-0.3
(再掲)短期入所療養介護分	376	291	0.0	0.0	-22.6	60	61	0.0	0.0	1.7	0	0	0.0	0.0	-
3. その他の介護収益	4,563	4,890	0.3	0.3	7.2	2,093	1,780	0.2	0.2	-15.0	6,105	6,004	0.7	0.6	-1.7
III 医業・介護費用	1,461,246	1,473,209	99.8	99.7	0.8	1,168,113	1,160,119	98.9	98.1	-0.7	904,566	913,358	96.4	97.9	1.0
1. 給与費	871,748	887,928	59.5	60.1	1.9	703,352	703,245	59.5	59.5	0.0	579,546	590,879	61.8	63.3	2.0
2. 医薬品費	112,373	110,345	7.7	7.5	-1.8	112,509	105,665	9.5	8.9	-6.1	56,509	54,658	6.0	5.9	-3.3
3. 給食用材料費	19,070	18,817	1.3	1.3	-1.3	17,582	17,940	1.5	1.5	2.0	16,498	16,723	1.8	1.8	1.4
4. 診療材料費・医療消耗器具備品費	92,971	92,991	6.3	6.3	0.0	46,589	45,804	3.9	3.9	-1.7	28,374	26,537	3.0	2.8	-6.5
5. 委託費	85,768	85,939	5.9	5.8	0.2	72,087	74,443	6.1	6.3	3.3	42,307	38,916	4.5	4.2	-8.0
6. 減価償却費	71,861	68,224	4.9	4.6	-5.1	45,028	44,577	3.8	3.8	-1.0	36,880	35,521	3.9	3.8	-3.7
(再掲)建物減価償却費	25,971	25,311	1.8	1.7	-2.5	16,239	15,971	1.4	1.4	-1.7	12,480	12,655	1.3	1.4	1.4
(再掲)医療機器減価償却費	16,943	15,894	1.2	1.1	-6.2	7,601	8,006	0.6	0.7	5.3	6,951	6,091	0.7	0.7	-12.4
7. 設備関係費	71,685	73,056	4.9	4.9	1.9	58,028	55,190	4.9	4.7	-4.9	37,582	39,553	4.0	4.2	5.2
(再掲)設備機器賃借料	19,937	19,533	1.4	1.3	-2.0	13,823	13,493	1.2	1.1	-2.4	11,256	12,706	1.2	1.4	12.9
(再掲)医療機器賃借料	12,968	12,976	0.9	0.9	0.1	9,014	8,499	0.8	0.7	-5.7	6,411	7,356	0.7	0.8	14.7
8. 経費	109,380	110,735	7.5	7.5	1.2	84,461	84,068	7.1	7.1	-0.5	80,589	81,074	8.6	8.7	0.6
9. その他の医業費用	26,391	25,175	1.8	1.7	-4.6	28,477	29,187	2.4	2.5	2.5	26,282	29,498	2.8	3.2	12.2
IV 損益差額(I+II-III)	3,248	5,117	0.2	0.3	-	13,167	22,016	1.1	1.9	-	33,658	19,828	3.6	2.1	-
V その他の医業・介護関連収益	29,307	25,710	2.0	1.7	-12.3	49,322	39,373	4.2	3.3	-20.2	42,578	35,903	4.5	3.8	-15.7
VI その他の医業・介護関連費用	36,647	29,084	2.5	2.0	-20.6	45,198	35,114	3.8	3.0	-22.3	18,956	10,776	2.0	1.2	-43.2
VII 総損益差額(IV+V-VI)	-4,091	1,742	-0.3	0.1	-	17,291	26,275	1.5	2.2	-	57,279	44,956	6.1	4.8	-
VIII 税金	-	-	-	-	-	-	-	-	-	-	-	-	-	-	-
IX 税引後の総損益差額(VII-VIII)	-	-	-	-	-	-	-	-	-	-	-	-	-	-	-
施設数	49	-	-	-	-	78	-	-	-	-	11	-	-	-	-
平均病床数	111	111	-	-	-	122	121	-	-	-	72	72	-	-	-

(注)地域一般入院料1～2は前々年度は13対1入院基本料,地域一般入院料3は前々年度は15対1入院基本料を算定している病院である。

①一般病棟入院基本料算定病院（集計2）

（1施設当たり損益）

	（参考）国公立を除く				
	病棟ごと				
	金額	構成比率		金額の伸び率	
		前々年(度)	前年(度)	前々年(度)	前年(度)
	千円	千円	%	%	%
I 医業収益	2,451,992	2,445,308	99.9	99.7	-0.3
1. 入院診療収益	1,745,755	1,746,563	71.1	71.2	0.0
保険診療収益	1,705,713	1,702,626	69.5	69.5	-0.2
公害等診療収益	7,081	7,271	0.3	0.3	2.7
その他の診療収益	32,962	36,666	1.3	1.5	11.2
2. 特別の療養環境収益	12,737	12,763	0.5	0.5	0.2
3. 外来診療収益	610,639	601,520	24.9	24.5	-1.5
保険診療収益	572,865	565,553	23.3	23.1	-1.3
公害等診療収益	7,999	6,683	0.3	0.3	-16.5
その他の診療収益	29,775	29,285	1.2	1.2	-1.6
4. その他の医業収益	82,861	84,461	3.4	3.4	1.9
II 介護収益	1,852	6,150	0.1	0.3	232.1
1. 施設サービス収益	1,744	6,100	0.1	0.2	249.8
2. 居宅サービス収益	0	0	0.0	0.0	-
(再掲)短期入所療養介護分	0	0	0.0	0.0	-
3. その他の介護収益	109	50	0.0	0.0	-54.1
III 医業・介護費用	2,328,533	2,288,436	94.9	93.3	-1.7
1. 給与費	1,466,274	1,467,161	59.8	59.8	0.1
2. 医薬品費	165,007	150,091	6.7	6.1	-9.0
3. 給食用材料費	20,259	20,305	0.8	0.8	0.2
4. 診療材料費・医療消耗器具備品費	212,849	189,263	8.7	7.7	-11.1
5. 委託費	102,541	109,256	4.2	4.5	6.5
6. 減価償却費	88,610	88,679	3.6	3.6	0.1
(再掲)建物減価償却費	40,413	39,440	1.6	1.6	-2.4
(再掲)医療機器減価償却費	25,592	27,611	1.0	1.1	7.9
7. 設備関係費	91,858	91,784	3.7	3.7	-0.1
(再掲)設備機器賃借料	27,174	27,276	1.1	1.1	0.4
(再掲)医療機器賃借料	25,584	26,161	1.0	1.1	2.3
8. 経費	172,629	162,677	7.0	6.6	-5.8
9. その他の医業費用	8,505	9,221	0.3	0.4	8.4
IV 損益差額（I＋II－III）	125,312	163,022	5.1	6.7	-
V その他の医業・介護関連収益	36,109	22,344	1.5	0.9	-38.1
VI その他の医業・介護関連費用	143,442	29,728	5.8	1.2	-79.3
VII 総損益差額（IV＋V－VI）	17,979	155,638	0.7	6.3	-
VIII 税金	-	-	-	-	-
IX 税引後の総損益差額（VII－VIII）	-	-	-	-	-
施設数	4	-	-	-	-
平均病床数	117	116	-	-	-

②療養病棟入院基本料算定病院（集計2）

（1施設当たり損益）

	療養病棟入院基本料算定病院														
	療養病棟入院基本料1					療養病棟入院基本料2					特別入院基本料				
	金額		構成比率		金額の	金額		構成比率		金額の	金額		構成比率		金額の
	前々年度	前年度	前々年度	前年度	伸び率	前々年度	前年度	前々年度	前年度	伸び率	前々年度	前年度	前々年度	前年度	伸び率
千円	千円	%	%	%	千円	千円	%	%	%	千円	千円	%	%	%	
I 業業収益	1,496,620	1,519,602	93.0	93.2	1.5	1,232,453	1,245,115	95.7	95.9	1.0	2,308,184	2,299,355	92.3	92.0	-0.4
1. 入院診療収益	1,130,842	1,153,298	70.3	70.7	2.0	910,634	930,356	70.7	71.7	2.2	2,188,229	2,181,275	87.5	87.3	-0.3
保険診療収益	1,111,746	1,133,554	69.1	69.5	2.0	900,436	919,206	69.9	70.8	2.1	2,183,942	2,180,269	87.4	87.2	-0.2
公害等診療収益	7,205	7,716	0.4	0.5	7.1	4,338	4,767	0.3	0.4	9.9	2,399	642	0.1	0.0	-73.2
その他の診療収益	11,890	12,028	0.7	0.7	1.2	5,860	6,383	0.5	0.5	8.9	1,889	363	0.1	0.0	-80.8
2. 特別の療養環境収益	12,297	12,109	0.8	0.7	-1.5	6,805	6,525	0.5	0.5	-4.1	22,063	23,804	0.9	1.0	7.9
3. 外来診療収益	302,987	303,499	18.8	18.6	0.2	255,535	249,450	19.8	19.2	-2.4	97,479	92,054	3.9	3.7	-5.6
保険診療収益	293,502	294,170	18.2	18.0	0.2	246,759	240,933	19.2	18.6	-2.4	96,483	91,277	3.9	3.7	-5.4
公害等診療収益	2,985	2,939	0.2	0.2	-1.5	4,601	4,177	0.4	0.3	-9.2	139	74	0.0	0.0	-46.8
その他の診療収益	6,499	6,391	0.4	0.4	-1.7	4,175	4,340	0.3	0.3	4.0	857	703	0.0	0.0	-18.0
4. その他の業業収益	50,495	50,695	3.1	3.1	0.4	59,479	58,783	4.6	4.5	-1.2	412	2,222	0.0	0.1	439.3
II 介護収益	112,792	111,053	7.0	6.8	-1.5	55,693	52,906	4.3	4.1	-5.0	191,447	200,104	7.7	8.0	4.5
1. 施設サービス収益	84,342	82,077	5.2	5.0	-2.7	37,644	33,741	2.9	2.6	-10.4	48,953	45,060	2.0	1.8	-8.0
2. 居宅サービス収益	24,887	25,485	1.5	1.6	2.4	16,657	17,544	1.3	1.4	5.3	142,045	154,664	5.7	6.2	8.9
（再掲）短期入所療養介護分	876	882	0.1	0.1	0.7	200	154	0.0	0.0	-23.0	475	125	0.0	0.0	-73.7
3. その他の介護収益	3,563	3,491	0.2	0.2	-2.0	1,391	1,621	0.1	0.1	16.5	449	380	0.0	0.0	-15.4
III 業業・介護費用	1,583,331	1,603,253	98.4	98.3	1.3	1,339,217	1,351,777	104.0	104.1	0.9	2,312,901	2,289,079	92.5	91.6	-1.0
1. 給与費	983,088	1,000,985	61.1	61.4	1.8	843,371	854,008	65.5	65.8	1.3	1,609,878	1,608,090	64.4	64.3	-0.1
2. 業業品費	119,845	117,445	7.4	7.2	-2.0	104,720	99,142	8.1	7.6	-5.3	52,485	46,610	2.1	1.9	-11.2
3. 給食用材料費	25,016	25,181	1.6	1.5	0.7	21,775	22,423	1.7	1.7	3.0	16,380	16,579	0.7	0.7	1.2
4. 診療材料費・医療消耗器具備品費	85,195	85,466	5.3	5.2	0.3	50,363	50,538	3.9	3.9	0.3	20,041	20,507	0.8	0.8	2.3
5. 委託費	88,082	89,379	5.5	5.5	1.5	88,043	91,504	6.8	7.0	3.9	134,625	140,005	5.4	5.6	4.0
6. 減価償却費	66,080	65,758	4.1	4.0	-0.5	68,556	69,813	5.3	5.4	1.8	157,695	145,937	6.3	5.8	-7.5
（再掲）建物減価償却費	25,107	24,388	1.6	1.5	-2.9	29,460	30,517	2.3	2.4	3.6	53,692	54,526	2.1	2.2	1.6
（再掲）医療機器減価償却費	14,219	14,501	0.9	0.9	2.0	18,301	19,363	1.4	1.5	5.8	18,885	15,359	0.8	0.6	-18.7
7. 設備関係費	67,319	69,157	4.2	4.2	2.7	57,183	55,447	4.4	4.3	-3.0	52,348	52,925	2.1	2.1	1.1
（再掲）設備機器賃借料	16,944	17,461	1.1	1.1	3.1	15,847	16,437	1.2	1.3	3.7	14,211	14,298	0.6	0.6	0.6
（再掲）医療機器賃借料	10,012	10,272	0.6	0.6	2.6	8,001	8,027	0.6	0.6	0.3	5,350	4,739	0.2	0.2	-11.4
8. 経費	108,308	109,448	6.7	6.7	1.1	87,035	89,957	6.8	6.9	3.4	116,910	120,785	4.7	4.8	3.3
9. その他の業業費用	40,397	40,433	2.5	2.5	0.1	18,172	18,947	1.4	1.5	4.3	152,540	137,641	6.1	5.5	-9.8
IV 損益差額（I＋II－III）	26,081	27,401	1.6	1.7	—	-51,071	-53,757	-4.0	-4.1	—	186,730	210,379	7.5	8.4	—
V その他の業業・介護関連収益	51,972	53,415	3.2	3.3	2.8	89,436	99,581	6.9	7.7	11.3	41,989	28,547	1.7	1.1	-32.0
VI その他の業業・介護関連費用	38,435	37,706	2.4	2.3	-1.9	34,441	30,943	2.7	2.4	-10.2	67,035	87,089	2.7	3.5	29.9
VII 総損益差額（IV＋V－VI）	39,619	43,110	2.5	2.6	—	3,924	14,880	0.3	1.1	—	161,683	151,837	6.5	6.1	—
VIII 税金	—	—	—	—	—	—	—	—	—	—	—	—	—	—	—
IX 税引後の総損益差額（VII－VIII）	—	—	—	—	—	—	—	—	—	—	—	—	—	—	—
施設数	284	—	—	—	—	78	—	—	—	—	5	—	—	—	—
平均病床数	146	144	—	—	—	147	144	—	—	—	170	172	—	—	—

②療養病棟入院基本料算定病院（集計2）

（1施設当たり損益）

	療養病棟入院基本料1					療養病棟入院基本料2					特別入院基本料				
	金額		構成比率		金額の	金額		構成比率		金額の	金額		構成比率		金額の
	前々年度	前年度	前々年度	前年度	伸び率	前々年度	前年度	前々年度	前年度	伸び率	前々年度	前年度	前々年度	前年度	伸び率
	千円	千円	%	%	%	千円	千円	%	%	%	千円	千円	%	%	%
I 業収益	1,463,543	1,489,945	92.7	93.0	1.8	1,204,113	1,215,260	95.5	95.7	0.9	2,308,184	2,299,355	92.3	92.0	-0.4
1. 入院診療収益	1,115,786	1,141,373	70.7	71.2	2.3	913,788	932,306	72.5	73.4	2.0	2,188,229	2,181,275	87.5	87.3	-0.3
保険診療収益	1,097,384	1,122,340	69.5	70.0	2.3	904,021	921,806	71.7	72.6	2.0	2,183,942	2,180,269	87.4	87.2	-0.2
公害等診療収益	7,005	7,511	0.4	0.5	7.2	4,393	4,760	0.3	0.4	8.4	2,399	642	0.1	0.0	-73.2
その他の診療収益	11,397	11,522	0.7	0.7	1.1	5,375	5,740	0.4	0.5	6.8	1,889	363	0.1	0.0	-80.8
2. 特別の療養環境収益	11,921	11,719	0.8	0.7	-1.7	6,290	5,956	0.5	0.5	-5.3	22,063	23,804	0.9	1.0	7.9
3. 外来診療収益	287,802	288,798	18.2	18.0	0.3	224,877	218,531	17.8	17.2	-2.8	97,479	92,054	3.9	3.7	-5.6
保険診療収益	278,717	279,879	17.7	17.5	0.4	215,444	209,465	17.1	16.5	-2.8	96,483	91,277	3.9	3.7	-5.4
公害等診療収益	2,911	2,883	0.2	0.2	-1.0	4,684	4,157	0.4	0.3	-11.3	139	74	0.0	0.0	-46.8
その他の診療収益	6,174	6,035	0.4	0.4	-2.3	4,749	4,908	0.4	0.4	3.3	857	703	0.0	0.0	-18.0
4. その他の業収益	48,034	48,055	3.0	3.0	0.0	59,158	58,467	4.7	4.6	-1.2	412	2,222	0.0	0.1	439.3
II 介護収益	114,565	112,573	7.3	7.0	-1.7	57,091	54,126	4.5	4.3	-5.2	191,447	200,104	7.7	8.0	4.5
1. 施設サービス収益	85,865	83,387	5.4	5.2	-2.9	38,630	34,390	3.1	2.7	-11.0	48,953	45,060	2.0	1.8	-8.0
2. 居宅サービス収益	24,985	25,551	1.6	1.6	2.3	18,031	19,095	1.4	1.5	5.9	142,045	154,664	5.7	6.2	8.9
（再掲）短期入所療養介護分	672	684	0.0	0.0	1.8	113	126	0.0	0.0	11.5	475	125	0.0	0.0	-73.7
3. その他の介護収益	3,715	3,635	0.2	0.2	-2.2	430	641	0.0	0.1	49.1	449	380	0.0	0.0	-15.4
III 業業・介護費用	1,535,476	1,555,600	97.3	97.1	1.3	1,244,374	1,259,299	98.7	99.2	1.2	2,312,901	2,289,079	92.5	91.6	-1.0
1. 給与費	955,580	973,455	60.6	60.7	1.9	795,779	805,890	63.1	63.5	1.3	1,609,878	1,608,090	64.4	64.3	-0.1
2. 医薬品費	114,966	112,434	7.3	7.0	-2.2	95,269	90,483	7.6	7.1	-5.0	52,485	46,610	2.1	1.9	-11.2
3. 給食用材料費	25,114	25,292	1.6	1.6	0.7	22,449	23,486	1.8	1.9	4.6	16,380	16,579	0.7	0.7	1.2
4. 診療材料費・医療消耗器具備品費	79,099	80,574	5.0	5.0	1.9	45,291	45,864	3.6	3.6	1.3	20,041	20,507	0.8	0.8	2.3
5. 委託費	83,180	84,382	5.3	5.3	1.4	74,764	77,167	5.9	6.1	3.2	134,625	140,005	5.4	5.6	4.0
6. 減価償却費	62,718	62,347	4.0	3.9	-0.6	49,924	53,594	4.0	4.2	7.4	157,695	145,937	6.3	5.8	-7.5
（再掲）建物減価償却費	23,639	22,700	1.5	1.4	-4.0	20,215	22,669	1.6	1.8	12.1	53,692	54,526	2.1	2.2	1.6
（再掲）医療機器減価償却費	12,579	12,864	0.8	0.8	2.3	7,926	9,601	0.6	0.8	21.1	18,885	15,359	0.8	0.6	-18.7
7. 設備関係費	67,111	68,464	4.3	4.3	2.0	60,312	58,500	4.8	4.6	-3.0	52,348	52,925	2.1	2.1	1.1
（再掲）設備機器賃借料	16,859	17,440	1.1	1.1	3.4	16,252	17,068	1.3	1.3	5.0	14,211	14,298	0.6	0.6	0.6
（再掲）医療機器賃借料	9,833	10,148	0.6	0.6	3.2	7,598	7,593	0.6	0.6	-0.1	5,350	4,739	0.2	0.2	-11.4
8. 経費	107,458	108,401	6.8	6.8	0.9	86,427	89,363	6.9	7.0	3.4	116,910	120,785	4.7	4.8	3.3
9. その他の業費用	40,250	40,250	2.6	2.5	0.0	14,158	14,953	1.1	1.2	5.6	152,540	137,641	6.1	5.5	-9.8
IV 損益差額（I＋II－III）	42,632	46,918	2.7	2.9	—	16,831	10,087	1.3	0.8	—	186,730	210,379	7.5	8.4	—
V その他の業業・介護関連収益	37,736	38,481	2.4	2.4	2.0	29,532	35,933	2.3	2.8	21.7	41,989	28,547	1.7	1.1	-32.0
VI その他の業業・介護関連費用	36,023	36,141	2.3	2.3	0.3	25,237	16,895	2.0	1.3	-33.1	67,035	87,089	2.7	3.5	29.9
VII 総損益差額（IV＋V－VI）	44,345	49,258	2.8	3.1	—	21,126	29,126	1.7	2.3	—	161,683	151,837	6.5	6.1	—
VIII 税金	—	—	—	—	—	—	—	—	—	—	—	—	—	—	—
IX 税引後の総損益差額（VII－VIII）	—	—	—	—	—	—	—	—	—	—	—	—	—	—	—
施設数	268	—	—	—	—	64	—	—	—	—	5	—	—	—	—
平均病床数	146	144	—	—	—	150	146	—	—	—	170	172	—	—	—

③結核病棟入院基本料算定病院（集計2）

（1施設当たり損益）

	結核病棟入院基本料算定病院														
	7 対 1					10 対 1					13 対 1				
	金額		構成比率		金額の 伸び率	金額		構成比率		金額の 伸び率	金額		構成比率		金額の 伸び率
	前々年(度)	前年(度)	前々年(度)	前年(度)		前々年(度)	前年(度)	前々年(度)	前年(度)		前々年(度)	前年(度)	前々年(度)	前年(度)	
千円	千円	%	%	%	千円	千円	%	%	%	千円	千円	%	%	%	
I 医業収益	8,625,765	8,863,867	99.4	99.4	2.8	*	*	*	*	—	—	—	—	—	—
1. 入院診療収益	5,767,676	5,929,612	66.5	66.5	2.8	*	*	*	*	—	—	—	—	—	—
保険診療収益	5,636,453	5,787,607	65.0	64.9	2.7	*	*	*	*	—	—	—	—	—	—
公害等診療収益	29,754	35,185	0.3	0.4	18.3	*	*	*	*	—	—	—	—	—	—
その他の診療収益	101,470	106,820	1.2	1.2	5.3	*	*	*	*	—	—	—	—	—	—
2. 特別の療養環境収益	119,990	122,622	1.4	1.4	2.2	*	*	*	*	—	—	—	—	—	—
3. 外来診療収益	2,383,968	2,473,643	27.5	27.7	3.8	*	*	*	*	—	—	—	—	—	—
保険診療収益	2,321,362	2,408,491	26.8	27.0	3.8	*	*	*	*	—	—	—	—	—	—
公害等診療収益	10,662	10,937	0.1	0.1	2.6	*	*	*	*	—	—	—	—	—	—
その他の診療収益	51,944	54,215	0.6	0.6	4.4	*	*	*	*	—	—	—	—	—	—
4. その他の医業収益	354,131	337,990	4.1	3.8	-4.6	*	*	*	*	—	—	—	—	—	—
II 介護収益	51,560	52,501	0.6	0.6	1.8	*	*	*	*	—	—	—	—	—	—
1. 施設サービス収益	43,225	43,889	0.5	0.5	1.5	*	*	*	*	—	—	—	—	—	—
2. 居宅サービス収益	8,284	8,565	0.1	0.1	3.4	*	*	*	*	—	—	—	—	—	—
(再掲)短期入所療養介護分	950	1,085	0.0	0.0	14.2	*	*	*	*	—	—	—	—	—	—
3. その他の介護収益	51	47	0.0	0.0	-7.8	*	*	*	*	—	—	—	—	—	—
III 医業・介護費用	9,302,724	9,428,465	107.2	105.7	1.4	*	*	*	*	—	—	—	—	—	—
1. 給与費	4,751,131	4,792,521	54.8	53.7	0.9	*	*	*	*	—	—	—	—	—	—
2. 医薬品費	1,302,155	1,359,098	15.0	15.2	4.4	*	*	*	*	—	—	—	—	—	—
3. 給食用材料費	49,616	49,539	0.6	0.6	-0.2	*	*	*	*	—	—	—	—	—	—
4. 診療材料費・医療消耗器具備品費	906,800	906,163	10.5	10.2	-0.1	*	*	*	*	—	—	—	—	—	—
5. 委託費	712,439	742,722	8.2	8.3	4.3	*	*	*	*	—	—	—	—	—	—
6. 減価償却費	680,536	638,100	7.8	7.2	-6.2	*	*	*	*	—	—	—	—	—	—
(再掲)建物減価償却費	213,063	210,486	2.5	2.4	-1.2	*	*	*	*	—	—	—	—	—	—
(再掲)医療機器減価償却費	260,983	228,486	3.0	2.6	-12.5	*	*	*	*	—	—	—	—	—	—
7. 設備関係費	285,599	285,121	3.3	3.2	-0.2	*	*	*	*	—	—	—	—	—	—
(再掲)設備機器賃借料	110,627	110,174	1.3	1.2	-0.4	*	*	*	*	—	—	—	—	—	—
(再掲)医療機器賃借料	70,459	66,580	0.8	0.7	-5.5	*	*	*	*	—	—	—	—	—	—
8. 経費	483,606	474,946	5.6	5.3	-1.8	*	*	*	*	—	—	—	—	—	—
9. その他の医業費用	130,840	180,255	1.5	2.0	37.8	*	*	*	*	—	—	—	—	—	—
IV 損益差額 (I + II - III)	-625,398	-512,097	-7.2	-5.7	—	*	*	*	*	—	—	—	—	—	—
V その他の医業・介護関連収益	680,672	710,981	7.8	8.0	4.5	*	*	*	*	—	—	—	—	—	—
VI その他の医業・介護関連費用	407,440	409,689	4.7	4.6	0.6	*	*	*	*	—	—	—	—	—	—
VII 総損益差額 (IV + V - VI)	-352,166	-210,805	-4.1	-2.4	—	*	*	*	*	—	—	—	—	—	—
VIII 税金	—	—	—	—	—	—	—	—	—	—	—	—	—	—	—
IX 税引後の総損益差額 (VII - VIII)	—	—	—	—	—	—	—	—	—	—	—	—	—	—	—
施設数	9	—	—	—	—	*	—	—	—	—	0	—	—	—	—
平均病床数	376	376	—	—	—	*	*	—	—	—	—	—	—	—	—

③結核病棟入院基本料算定病院（集計2）

（1施設当たり損益）

	結核病棟入院基本料算定病院														
	15 対 1					18 対 1					20 対 1				
	金額		構成比率		金額の 伸び率	金額		構成比率		金額の 伸び率	金額		構成比率		金額の 伸び率
	前々年(度)	前年(度)	前々年(度)	前年(度)		前々年(度)	前年(度)	前々年(度)	前年(度)		前々年(度)	前年(度)	前々年(度)	前年(度)	
千円	千円	%	%	%	千円	千円	%	%	%	千円	千円	%	%	%	
I 医業収益	-	-	-	-	-	-	-	-	-	-	-	-	-	-	-
1. 入院診療収益	-	-	-	-	-	-	-	-	-	-	-	-	-	-	-
保険診療収益	-	-	-	-	-	-	-	-	-	-	-	-	-	-	-
公害等診療収益	-	-	-	-	-	-	-	-	-	-	-	-	-	-	-
その他の診療収益	-	-	-	-	-	-	-	-	-	-	-	-	-	-	-
2. 特別の療養環境収益	-	-	-	-	-	-	-	-	-	-	-	-	-	-	-
3. 外来診療収益	-	-	-	-	-	-	-	-	-	-	-	-	-	-	-
保険診療収益	-	-	-	-	-	-	-	-	-	-	-	-	-	-	-
公害等診療収益	-	-	-	-	-	-	-	-	-	-	-	-	-	-	-
その他の診療収益	-	-	-	-	-	-	-	-	-	-	-	-	-	-	-
4. その他の医業収益	-	-	-	-	-	-	-	-	-	-	-	-	-	-	-
II 介護収益	-	-	-	-	-	-	-	-	-	-	-	-	-	-	-
1. 施設サービス収益	-	-	-	-	-	-	-	-	-	-	-	-	-	-	-
2. 居宅サービス収益	-	-	-	-	-	-	-	-	-	-	-	-	-	-	-
(再掲)短期入所療養介護分	-	-	-	-	-	-	-	-	-	-	-	-	-	-	-
3. その他の介護収益	-	-	-	-	-	-	-	-	-	-	-	-	-	-	-
III 医業・介護費用	-	-	-	-	-	-	-	-	-	-	-	-	-	-	-
1. 給与費	-	-	-	-	-	-	-	-	-	-	-	-	-	-	-
2. 医薬品費	-	-	-	-	-	-	-	-	-	-	-	-	-	-	-
3. 給食用材料費	-	-	-	-	-	-	-	-	-	-	-	-	-	-	-
4. 診療材料費・医療消耗器具備品費	-	-	-	-	-	-	-	-	-	-	-	-	-	-	-
5. 委託費	-	-	-	-	-	-	-	-	-	-	-	-	-	-	-
6. 減価償却費	-	-	-	-	-	-	-	-	-	-	-	-	-	-	-
(再掲)建物減価償却費	-	-	-	-	-	-	-	-	-	-	-	-	-	-	-
(再掲)医療機器減価償却費	-	-	-	-	-	-	-	-	-	-	-	-	-	-	-
7. 設備関係費	-	-	-	-	-	-	-	-	-	-	-	-	-	-	-
(再掲)設備機器賃借料	-	-	-	-	-	-	-	-	-	-	-	-	-	-	-
(再掲)医療機器賃借料	-	-	-	-	-	-	-	-	-	-	-	-	-	-	-
8. 経費	-	-	-	-	-	-	-	-	-	-	-	-	-	-	-
9. その他の医業費用	-	-	-	-	-	-	-	-	-	-	-	-	-	-	-
IV 損益差額(I + II - III)	-	-	-	-	-	-	-	-	-	-	-	-	-	-	-
V その他の医業・介護関連収益	-	-	-	-	-	-	-	-	-	-	-	-	-	-	-
VI その他の医業・介護関連費用	-	-	-	-	-	-	-	-	-	-	-	-	-	-	-
VII 総損益差額(IV + V - VI)	-	-	-	-	-	-	-	-	-	-	-	-	-	-	-
VIII 税金	-	-	-	-	-	-	-	-	-	-	-	-	-	-	-
IX 税引後の総損益差額(VII - VIII)	-	-	-	-	-	-	-	-	-	-	-	-	-	-	-
施設数	0	-	-	-	-	0	-	-	-	-	0	-	-	-	-
平均病床数	-	-	-	-	-	-	-	-	-	-	-	-	-	-	-

③結核病棟入院基本料算定病院（集計2）

（1施設当たり損益）

	結核病棟入院基本料算定病院				
	特別入院基本料				
	金額		構成比率		金額の 伸び率
	前々年(度)	前年(度)	前々年(度)	前年(度)	
	千円	千円	%	%	%
I 医業収益	*	*	*	*	—
1. 入院診療収益	*	*	*	*	—
保険診療収益	*	*	*	*	—
公害等診療収益	*	*	*	*	—
その他の診療収益	*	*	*	*	—
2. 特別の療養環境収益	*	*	*	*	—
3. 外来診療収益	*	*	*	*	—
保険診療収益	*	*	*	*	—
公害等診療収益	*	*	*	*	—
その他の診療収益	*	*	*	*	—
4. その他の医業収益	*	*	*	*	—
II 介護収益	*	*	*	*	—
1. 施設サービス収益	*	*	*	*	—
2. 居宅サービス収益	*	*	*	*	—
(再掲)短期入所療養介護分	*	*	*	*	—
3. その他の介護収益	*	*	*	*	—
III 医業・介護費用	*	*	*	*	—
1. 給与費	*	*	*	*	—
2. 医薬品費	*	*	*	*	—
3. 給食用材料費	*	*	*	*	—
4. 診療材料費・医療消耗器具備品費	*	*	*	*	—
5. 委託費	*	*	*	*	—
6. 減価償却費	*	*	*	*	—
(再掲)建物減価償却費	*	*	*	*	—
(再掲)医療機器減価償却費	*	*	*	*	—
7. 設備関係費	*	*	*	*	—
(再掲)設備機器賃借料	*	*	*	*	—
(再掲)医療機器賃借料	*	*	*	*	—
8. 経費	*	*	*	*	—
9. その他の医業費用	*	*	*	*	—
IV 損益差額(I+II-III)	*	*	*	*	—
V その他の医業・介護関連収益	*	*	*	*	—
VI その他の医業・介護関連費用	*	*	*	*	—
VII 総損益差額(IV+V-VI)	*	*	*	*	—
VIII 税金	—	—	—	—	—
IX 税引後の総損益差額(VII-VIII)	—	—	—	—	—
施設数	*		—	—	—
平均病床数	*	*	—	—	—

③結核病棟入院基本料算定病院（集計2）

（1施設当たり損益）

	(参考)国公立を除く														
	7 対 1					10 対 1					13 対 1				
	金額		構成比率		金額の 伸び率	金額		構成比率		金額の 伸び率	金額		構成比率		金額の 伸び率
	前々年(度)	前年(度)	前々年(度)	前年(度)		前々年(度)	前年(度)	前々年(度)	前年(度)		前々年(度)	前年(度)	前々年(度)	前年(度)	
千円	千円	%	%	%	千円	千円	%	%	%	千円	千円	%	%	%	
I 医業収益	*	*	*	*	—	*	*	*	*	—	—	—	—	—	—
1. 入院診療収益	*	*	*	*	—	*	*	*	*	—	—	—	—	—	—
保険診療収益	*	*	*	*	—	*	*	*	*	—	—	—	—	—	—
公害等診療収益	*	*	*	*	—	*	*	*	*	—	—	—	—	—	—
その他の診療収益	*	*	*	*	—	*	*	*	*	—	—	—	—	—	—
2. 特別の療養環境収益	*	*	*	*	—	*	*	*	*	—	—	—	—	—	—
3. 外来診療収益	*	*	*	*	—	*	*	*	*	—	—	—	—	—	—
保険診療収益	*	*	*	*	—	*	*	*	*	—	—	—	—	—	—
公害等診療収益	*	*	*	*	—	*	*	*	*	—	—	—	—	—	—
その他の診療収益	*	*	*	*	—	*	*	*	*	—	—	—	—	—	—
4. その他の医業収益	*	*	*	*	—	*	*	*	*	—	—	—	—	—	—
II 介護収益	*	*	*	*	—	*	*	*	*	—	—	—	—	—	—
1. 施設サービス収益	*	*	*	*	—	*	*	*	*	—	—	—	—	—	—
2. 居宅サービス収益	*	*	*	*	—	*	*	*	*	—	—	—	—	—	—
(再掲)短期入所療養介護分	*	*	*	*	—	*	*	*	*	—	—	—	—	—	—
3. その他の介護収益	*	*	*	*	—	*	*	*	*	—	—	—	—	—	—
III 医業・介護費用	*	*	*	*	—	*	*	*	*	—	—	—	—	—	—
1. 給与費	*	*	*	*	—	*	*	*	*	—	—	—	—	—	—
2. 医薬品費	*	*	*	*	—	*	*	*	*	—	—	—	—	—	—
3. 給食用材料費	*	*	*	*	—	*	*	*	*	—	—	—	—	—	—
4. 診療材料費・医療消耗器具備品費	*	*	*	*	—	*	*	*	*	—	—	—	—	—	—
5. 委託費	*	*	*	*	—	*	*	*	*	—	—	—	—	—	—
6. 減価償却費	*	*	*	*	—	*	*	*	*	—	—	—	—	—	—
(再掲)建物減価償却費	*	*	*	*	—	*	*	*	*	—	—	—	—	—	—
(再掲)医療機器減価償却費	*	*	*	*	—	*	*	*	*	—	—	—	—	—	—
7. 設備関係費	*	*	*	*	—	*	*	*	*	—	—	—	—	—	—
(再掲)設備機器賃借料	*	*	*	*	—	*	*	*	*	—	—	—	—	—	—
(再掲)医療機器賃借料	*	*	*	*	—	*	*	*	*	—	—	—	—	—	—
8. 経費	*	*	*	*	—	*	*	*	*	—	—	—	—	—	—
9. その他の医業費用	*	*	*	*	—	*	*	*	*	—	—	—	—	—	—
IV 損益差額(I+II-III)	*	*	*	*	—	*	*	*	*	—	—	—	—	—	—
V その他の医業・介護関連収益	*	*	*	*	—	*	*	*	*	—	—	—	—	—	—
VI その他の医業・介護関連費用	*	*	*	*	—	*	*	*	*	—	—	—	—	—	—
VII 総損益差額(IV+V-VI)	*	*	*	*	—	*	*	*	*	—	—	—	—	—	—
VIII 税金	—	—	—	—	—	—	—	—	—	—	—	—	—	—	—
IX 税引後の総損益差額(VII-VIII)	—	—	—	—	—	—	—	—	—	—	—	—	—	—	—
施設数	*	—	—	—	—	*	—	—	—	—	0	—	—	—	—
平均病床数	*	*	—	—	—	*	*	—	—	—	—	—	—	—	—

③結核病棟入院基本料算定病院（集計2）

（1施設当たり損益）

	(参考)国公立を除く														
	15 対 1					18 対 1					20 対 1				
	金額		構成比率		金額の 伸び率	金額		構成比率		金額の 伸び率	金額		構成比率		金額の 伸び率
	前々年(度)	前年(度)	前々年(度)	前年(度)		前々年(度)	前年(度)	前々年(度)	前年(度)		前々年(度)	前年(度)	前々年(度)	前年(度)	
千円	千円	%	%	%	千円	千円	%	%	%	千円	千円	%	%	%	
I 医業収益	-	-	-	-	-	-	-	-	-	-	-	-	-	-	-
1. 入院診療収益	-	-	-	-	-	-	-	-	-	-	-	-	-	-	-
保険診療収益	-	-	-	-	-	-	-	-	-	-	-	-	-	-	-
公害等診療収益	-	-	-	-	-	-	-	-	-	-	-	-	-	-	-
その他の診療収益	-	-	-	-	-	-	-	-	-	-	-	-	-	-	-
2. 特別の療養環境収益	-	-	-	-	-	-	-	-	-	-	-	-	-	-	-
3. 外来診療収益	-	-	-	-	-	-	-	-	-	-	-	-	-	-	-
保険診療収益	-	-	-	-	-	-	-	-	-	-	-	-	-	-	-
公害等診療収益	-	-	-	-	-	-	-	-	-	-	-	-	-	-	-
その他の診療収益	-	-	-	-	-	-	-	-	-	-	-	-	-	-	-
4. その他の医業収益	-	-	-	-	-	-	-	-	-	-	-	-	-	-	-
II 介護収益	-	-	-	-	-	-	-	-	-	-	-	-	-	-	-
1. 施設サービス収益	-	-	-	-	-	-	-	-	-	-	-	-	-	-	-
2. 居宅サービス収益	-	-	-	-	-	-	-	-	-	-	-	-	-	-	-
(再掲)短期入所療養介護分	-	-	-	-	-	-	-	-	-	-	-	-	-	-	-
3. その他の介護収益	-	-	-	-	-	-	-	-	-	-	-	-	-	-	-
III 医業・介護費用	-	-	-	-	-	-	-	-	-	-	-	-	-	-	-
1. 給与費	-	-	-	-	-	-	-	-	-	-	-	-	-	-	-
2. 医薬品費	-	-	-	-	-	-	-	-	-	-	-	-	-	-	-
3. 給食用材料費	-	-	-	-	-	-	-	-	-	-	-	-	-	-	-
4. 診療材料費・医療消耗器具備品費	-	-	-	-	-	-	-	-	-	-	-	-	-	-	-
5. 委託費	-	-	-	-	-	-	-	-	-	-	-	-	-	-	-
6. 減価償却費	-	-	-	-	-	-	-	-	-	-	-	-	-	-	-
(再掲)建物減価償却費	-	-	-	-	-	-	-	-	-	-	-	-	-	-	-
(再掲)医療機器減価償却費	-	-	-	-	-	-	-	-	-	-	-	-	-	-	-
7. 設備関係費	-	-	-	-	-	-	-	-	-	-	-	-	-	-	-
(再掲)設備機器賃借料	-	-	-	-	-	-	-	-	-	-	-	-	-	-	-
(再掲)医療機器賃借料	-	-	-	-	-	-	-	-	-	-	-	-	-	-	-
8. 経費	-	-	-	-	-	-	-	-	-	-	-	-	-	-	-
9. その他の医業費用	-	-	-	-	-	-	-	-	-	-	-	-	-	-	-
IV 損益差額(I+II-III)	-	-	-	-	-	-	-	-	-	-	-	-	-	-	-
V その他の医業・介護関連収益	-	-	-	-	-	-	-	-	-	-	-	-	-	-	-
VI その他の医業・介護関連費用	-	-	-	-	-	-	-	-	-	-	-	-	-	-	-
VII 総損益差額(IV+V-VI)	-	-	-	-	-	-	-	-	-	-	-	-	-	-	-
VIII 税金	-	-	-	-	-	-	-	-	-	-	-	-	-	-	-
IX 税引後の総損益差額(VII-VIII)	-	-	-	-	-	-	-	-	-	-	-	-	-	-	-
施設数	0	-	-	-	-	0	-	-	-	-	0	-	-	-	-
平均病床数	-	-	-	-	-	-	-	-	-	-	-	-	-	-	-

③結核病棟入院基本料算定病院（集計2）

（1施設当たり損益）

	（参考）国公立を除く				
	特別入院基本料				
	金額		構成比率		金額の 伸び率
	前々年(度)	前年(度)	前々年(度)	前年(度)	
	千円	千円	%	%	%
I 医業収益	-	-	-	-	-
1. 入院診療収益	-	-	-	-	-
保険診療収益	-	-	-	-	-
公害等診療収益	-	-	-	-	-
その他の診療収益	-	-	-	-	-
2. 特別の療養環境収益	-	-	-	-	-
3. 外来診療収益	-	-	-	-	-
保険診療収益	-	-	-	-	-
公害等診療収益	-	-	-	-	-
その他の診療収益	-	-	-	-	-
4. その他の医業収益	-	-	-	-	-
II 介護収益	-	-	-	-	-
1. 施設サービス収益	-	-	-	-	-
2. 居宅サービス収益	-	-	-	-	-
(再掲)短期入所療養介護分	-	-	-	-	-
3. その他の介護収益	-	-	-	-	-
III 医業・介護費用	-	-	-	-	-
1. 給与費	-	-	-	-	-
2. 医薬品費	-	-	-	-	-
3. 給食用材料費	-	-	-	-	-
4. 診療材料費・医療消耗器具備品費	-	-	-	-	-
5. 委託費	-	-	-	-	-
6. 減価償却費	-	-	-	-	-
(再掲)建物減価償却費	-	-	-	-	-
(再掲)医療機器減価償却費	-	-	-	-	-
7. 設備関係費	-	-	-	-	-
(再掲)設備機器賃借料	-	-	-	-	-
(再掲)医療機器賃借料	-	-	-	-	-
8. 経費	-	-	-	-	-
9. その他の医業費用	-	-	-	-	-
IV 損益差額（I＋II－III）	-	-	-	-	-
V その他の医業・介護関連収益	-	-	-	-	-
VI その他の医業・介護関連費用	-	-	-	-	-
VII 総損益差額（IV＋V－VI）	-	-	-	-	-
VIII 税金	-	-	-	-	-
IX 税引後の総損益差額（VII－VIII）	-	-	-	-	-
施設数	0		-	-	-
平均病床数	-	-	-	-	-

④精神病棟入院基本料算定病院（集計2）

（1施設当たり損益）

	精神病棟入院基本料算定病院														
	10 対 1					13 対 1					15 対 1				
	金額		構成比率		金額の	金額		構成比率		金額の	金額		構成比率		金額の
	前々年(度)	前年(度)	前々年(度)	前年(度)	伸び率	前々年(度)	前年(度)	前々年(度)	前年(度)	伸び率	前々年(度)	前年(度)	前々年(度)	前年(度)	伸び率
千円	千円	%	%	%	千円	千円	%	%	%	千円	千円	%	%	%	
I 業業収益	16,124,990	16,555,062	100.0	100.0	2.7	6,466,457	6,510,764	99.3	99.4	0.7	2,474,151	2,504,067	97.9	97.9	1.2
1. 入院診療収益	11,479,439	11,741,358	71.2	70.9	2.3	4,247,755	4,236,500	65.2	64.7	-0.3	1,936,030	1,952,299	76.6	76.3	0.8
保険診療収益	11,225,566	11,492,307	69.6	69.4	2.4	4,192,668	4,181,085	64.4	63.8	-0.3	1,923,055	1,940,901	76.1	75.9	0.9
公害等診療収益	126,427	125,608	0.8	0.8	-0.6	14,568	13,777	0.2	0.2	-5.4	7,072	6,139	0.3	0.2	-13.2
その他の診療収益	127,446	123,443	0.8	0.7	-3.1	40,518	41,639	0.6	0.6	2.8	5,903	5,259	0.2	0.2	-10.9
2. 特別の療養環境収益	277,233	291,811	1.7	1.8	5.3	161,102	166,103	2.5	2.5	3.1	13,286	13,029	0.5	0.5	-1.9
3. 外来診療収益	4,136,471	4,301,866	25.7	26.0	4.0	1,833,300	1,885,451	28.2	28.8	2.8	461,172	481,380	18.2	18.8	4.4
保険診療収益	4,054,619	4,208,957	25.1	25.4	3.8	1,722,949	1,776,684	26.5	27.1	3.1	454,293	474,982	18.0	18.6	4.6
公害等診療収益	16,900	21,462	0.1	0.1	27.0	7,169	6,983	0.1	0.1	-2.6	2,223	1,990	0.1	0.1	-10.5
その他の診療収益	64,953	71,446	0.4	0.4	10.0	103,182	101,784	1.6	1.6	-1.4	4,656	4,408	0.2	0.2	-5.3
4. その他の業業収益	231,846	220,027	1.4	1.3	-5.1	224,301	222,711	3.4	3.4	-0.7	63,663	57,359	2.5	2.2	-9.9
II 介護収益	0	0	0.0	0.0	—	43,930	42,187	0.7	0.6	-4.0	52,836	54,072	2.1	2.1	2.3
1. 施設サービス収益	0	0	0.0	0.0	—	31,254	30,197	0.5	0.5	-3.4	44,391	46,000	1.8	1.8	3.6
2. 居宅サービス収益	0	0	0.0	0.0	—	6,733	5,971	0.1	0.1	-11.3	7,656	7,121	0.3	0.3	-7.0
(再掲)短期入所療養介護分	0	0	0.0	0.0	—	0	0	0.0	0.0	—	1,175	1,104	0.0	0.0	-6.0
3. その他の介護収益	0	0	0.0	0.0	—	5,943	6,019	0.1	0.1	1.3	789	952	0.0	0.0	20.7
III 業業・介護費用	17,397,393	17,752,186	107.9	107.2	2.0	6,938,847	7,089,220	106.6	108.2	2.2	2,738,227	2,743,683	108.4	107.3	0.2
1. 給与費	8,468,547	8,593,336	52.5	51.9	1.5	3,667,390	3,768,688	56.3	57.5	2.8	1,730,865	1,732,638	68.5	67.7	0.1
2. 業業品費	2,830,421	2,969,022	17.6	17.9	4.9	921,620	936,888	14.2	14.3	1.7	206,435	199,467	8.2	7.8	-3.4
3. 給食用材料費	117,306	117,242	0.7	0.7	-0.1	50,382	48,431	0.8	0.7	-3.9	49,332	51,547	2.0	2.0	4.5
4. 診療材料費・医療消耗器具備品費	2,016,243	1,994,589	12.5	12.0	-1.1	621,961	603,889	9.6	9.2	-2.9	113,109	114,607	4.5	4.5	1.3
5. 委託費	1,112,043	1,157,164	6.9	7.0	4.1	571,209	588,865	8.8	9.0	3.1	170,110	170,122	6.7	6.7	0.0
6. 減価償却費	1,148,310	1,163,354	7.1	7.0	1.3	515,573	495,118	7.9	7.6	-4.0	165,198	161,188	6.5	6.3	-2.4
(再掲)建物減価償却費	402,034	400,324	2.5	2.4	-0.4	237,776	222,551	3.7	3.4	-6.4	74,183	74,078	2.9	2.9	-0.1
(再掲)医療機器減価償却費	479,862	428,239	3.0	2.6	-10.8	163,348	149,948	2.5	2.3	-8.2	48,254	43,999	1.9	1.7	-8.8
7. 設備関係費	773,615	791,189	4.8	4.8	2.3	209,150	236,934	3.2	3.6	13.3	76,657	79,840	3.0	3.1	4.2
(再掲)設備機器賃借料	152,375	157,194	0.9	0.9	3.2	62,229	64,067	1.0	1.0	3.0	21,624	22,182	0.9	0.9	2.6
(再掲)医療機器賃借料	65,567	69,119	0.4	0.4	5.4	31,371	32,016	0.5	0.5	2.1	10,834	11,456	0.4	0.4	5.7
8. 経費	693,325	721,312	4.3	4.4	4.0	344,728	372,492	5.3	5.7	8.1	188,915	195,280	7.5	7.6	3.4
9. その他の業業費用	237,584	244,978	1.5	1.5	3.1	36,834	37,914	0.6	0.6	2.9	37,606	38,994	1.5	1.5	3.7
IV 損益差額(I+II-III)	-1,272,403	-1,197,124	-7.9	-7.2	—	-428,460	-536,268	-6.6	-8.2	—	-211,241	-185,544	-8.4	-7.3	—
V その他の業業・介護関連収益	1,282,535	1,196,625	8.0	7.2	-6.7	269,768	278,726	4.1	4.3	3.3	241,111	262,936	9.5	10.3	9.1
VI その他の業業・介護関連費用	544,001	545,681	3.4	3.3	0.3	166,050	169,869	2.6	2.6	2.3	96,994	88,802	3.8	3.5	-8.4
VII 総損益差額(IV+V-VI)	-533,868	-546,180	-3.3	-3.3	—	-324,741	-427,411	-5.0	-6.5	—	-67,124	-11,411	-2.7	-0.4	—
VIII 税金	—	—	—	—	—	—	—	—	—	—	—	—	—	—	—
IX 税引後の総損益差額(VII-VIII)	—	—	—	—	—	—	—	—	—	—	—	—	—	—	—
施設数	6	—	—	—	—	9	—	—	—	—	32	—	—	—	—
平均病床数	594	590	—	—	—	336	327	—	—	—	300	298	—	—	—

④精神病棟入院基本料算定病院（集計2）

（1施設当たり損益）

	精神病棟入院基本料算定病院														
	18 対 1					20 対 1					特別入院基本料				
	金額		構成比率		金額の 伸び率	金額		構成比率		金額の 伸び率	金額		構成比率		金額の 伸び率
	前々年(度)	前年(度)	前々年(度)	前年(度)		前々年(度)	前年(度)	前々年(度)	前年(度)		前々年(度)	前年(度)	前々年(度)	前年(度)	
千円	千円	%	%	%	千円	千円	%	%	%	千円	千円	%	%	%	
I 医業収益	-	-	-	-	-	-	-	-	-	-	-	-	-	-	-
1. 入院診療収益	-	-	-	-	-	-	-	-	-	-	-	-	-	-	-
保険診療収益	-	-	-	-	-	-	-	-	-	-	-	-	-	-	-
公害等診療収益	-	-	-	-	-	-	-	-	-	-	-	-	-	-	-
その他の診療収益	-	-	-	-	-	-	-	-	-	-	-	-	-	-	-
2. 特別の療養環境収益	-	-	-	-	-	-	-	-	-	-	-	-	-	-	-
3. 外来診療収益	-	-	-	-	-	-	-	-	-	-	-	-	-	-	-
保険診療収益	-	-	-	-	-	-	-	-	-	-	-	-	-	-	-
公害等診療収益	-	-	-	-	-	-	-	-	-	-	-	-	-	-	-
その他の診療収益	-	-	-	-	-	-	-	-	-	-	-	-	-	-	-
4. その他の医業収益	-	-	-	-	-	-	-	-	-	-	-	-	-	-	-
II 介護収益	-	-	-	-	-	-	-	-	-	-	-	-	-	-	-
1. 施設サービス収益	-	-	-	-	-	-	-	-	-	-	-	-	-	-	-
2. 居宅サービス収益	-	-	-	-	-	-	-	-	-	-	-	-	-	-	-
(再掲)短期入所療養介護分	-	-	-	-	-	-	-	-	-	-	-	-	-	-	-
3. その他の介護収益	-	-	-	-	-	-	-	-	-	-	-	-	-	-	-
III 医業・介護費用	-	-	-	-	-	-	-	-	-	-	-	-	-	-	-
1. 給与費	-	-	-	-	-	-	-	-	-	-	-	-	-	-	-
2. 医薬品費	-	-	-	-	-	-	-	-	-	-	-	-	-	-	-
3. 給食用材料費	-	-	-	-	-	-	-	-	-	-	-	-	-	-	-
4. 診療材料費・医療消耗器具備品費	-	-	-	-	-	-	-	-	-	-	-	-	-	-	-
5. 委託費	-	-	-	-	-	-	-	-	-	-	-	-	-	-	-
6. 減価償却費	-	-	-	-	-	-	-	-	-	-	-	-	-	-	-
(再掲)建物減価償却費	-	-	-	-	-	-	-	-	-	-	-	-	-	-	-
(再掲)医療機器減価償却費	-	-	-	-	-	-	-	-	-	-	-	-	-	-	-
7. 設備関係費	-	-	-	-	-	-	-	-	-	-	-	-	-	-	-
(再掲)設備機器賃借料	-	-	-	-	-	-	-	-	-	-	-	-	-	-	-
(再掲)医療機器賃借料	-	-	-	-	-	-	-	-	-	-	-	-	-	-	-
8. 経費	-	-	-	-	-	-	-	-	-	-	-	-	-	-	-
9. その他の医業費用	-	-	-	-	-	-	-	-	-	-	-	-	-	-	-
IV 損益差額(I + II - III)	-	-	-	-	-	-	-	-	-	-	-	-	-	-	-
V その他の医業・介護関連収益	-	-	-	-	-	-	-	-	-	-	-	-	-	-	-
VI その他の医業・介護関連費用	-	-	-	-	-	-	-	-	-	-	-	-	-	-	-
VII 総損益差額(IV + V - VI)	-	-	-	-	-	-	-	-	-	-	-	-	-	-	-
VIII 税金	-	-	-	-	-	-	-	-	-	-	-	-	-	-	-
IX 税引後の総損益差額(VII - VIII)	-	-	-	-	-	-	-	-	-	-	-	-	-	-	-
施設数	0	-	-	-	-	0	-	-	-	-	0	-	-	-	-
平均病床数	-	-	-	-	-	-	-	-	-	-	-	-	-	-	-

④精神病棟入院基本料算定病院（集計2）

（1施設当たり損益）

	(参考)国公立を除く														
	10 対 1					13 対 1					15 対 1				
	金額		構成比率		金額の 伸び率	金額		構成比率		金額の 伸び率	金額		構成比率		金額の 伸び率
	前々年(度)	前年(度)	前々年(度)	前年(度)		前々年(度)	前年(度)	前々年(度)	前年(度)		前々年(度)	前年(度)	前々年(度)	前年(度)	
千円	千円	%	%	%	千円	千円	%	%	%	千円	千円	%	%	%	
I 医業収益	*	*	*	*	—	6,165,401	6,198,394	98.7	98.8	0.5	2,052,062	2,076,428	97.1	97.0	1.2
1. 入院診療収益	*	*	*	*	—	3,731,112	3,704,073	59.8	59.0	-0.7	1,750,607	1,759,530	82.8	82.2	0.5
保険診療収益	*	*	*	*	—	3,658,199	3,625,168	58.6	57.8	-0.9	1,743,252	1,752,653	82.5	81.9	0.5
公害等診療収益	*	*	*	*	—	8,689	11,268	0.1	0.2	29.7	2,584	1,588	0.1	0.1	-38.5
その他の診療収益	*	*	*	*	—	64,224	67,637	1.0	1.1	5.3	4,772	5,288	0.2	0.2	10.8
2. 特別の療養環境収益	*	*	*	*	—	247,186	256,153	4.0	4.1	3.6	12,976	12,743	0.6	0.6	-1.8
3. 外来診療収益	*	*	*	*	—	1,958,966	2,015,273	31.4	32.1	2.9	242,104	258,308	11.5	12.1	6.7
保険診療収益	*	*	*	*	—	1,774,446	1,833,817	28.4	29.2	3.3	239,314	255,620	11.3	11.9	6.8
公害等診療収益	*	*	*	*	—	3,911	4,739	0.1	0.1	21.2	848	556	0.0	0.0	-34.4
その他の診療収益	*	*	*	*	—	180,609	176,718	2.9	2.8	-2.2	1,942	2,132	0.1	0.1	9.8
4. その他の医業収益	*	*	*	*	—	228,137	222,894	3.7	3.6	-2.3	46,375	45,848	2.2	2.1	-1.1
II 介護収益	*	*	*	*	—	79,073	75,937	1.3	1.2	-4.0	61,344	63,229	2.9	3.0	3.1
1. 施設サービス収益	*	*	*	*	—	56,257	54,355	0.9	0.9	-3.4	54,317	56,437	2.6	2.6	3.9
2. 居宅サービス収益	*	*	*	*	—	12,120	10,748	0.2	0.2	-11.3	6,618	6,223	0.3	0.3	-6.0
(再掲)短期入所療養介護分	*	*	*	*	—	0	0	0.0	0.0	—	479	512	0.0	0.0	6.9
3. その他の介護収益	*	*	*	*	—	10,697	10,834	0.2	0.2	1.3	409	569	0.0	0.0	39.1
III 医業・介護費用	*	*	*	*	—	6,850,444	7,028,511	109.7	112.0	2.6	2,146,999	2,146,690	101.6	100.3	0.0
1. 給与費	*	*	*	*	—	3,377,161	3,506,664	54.1	55.9	3.8	1,417,495	1,411,110	67.1	66.0	-0.5
2. 医薬品費	*	*	*	*	—	979,617	1,003,926	15.7	16.0	2.5	130,230	121,386	6.2	5.7	-6.8
3. 給食用材料費	*	*	*	*	—	30,054	26,887	0.5	0.4	-10.5	54,739	55,494	2.6	2.6	1.4
4. 診療材料費・医療消耗器具備品費	*	*	*	*	—	533,100	523,107	8.5	8.3	-1.9	52,920	54,825	2.5	2.6	3.6
5. 委託費	*	*	*	*	—	762,447	771,351	12.2	12.3	1.2	118,449	121,852	5.6	5.7	2.9
6. 減価償却費	*	*	*	*	—	587,944	546,640	9.4	8.7	-7.0	91,153	90,479	4.3	4.2	-0.7
(再掲)建物減価償却費	*	*	*	*	—	283,353	241,290	4.5	3.8	-14.8	40,727	39,852	1.9	1.9	-2.1
(再掲)医療機器減価償却費	*	*	*	*	—	146,001	160,835	2.3	2.6	10.2	5,465	5,422	0.3	0.3	-0.8
7. 設備関係費	*	*	*	*	—	217,126	263,712	3.5	4.2	21.5	71,957	74,685	3.4	3.5	3.8
(再掲)設備機器賃借料	*	*	*	*	—	76,299	76,235	1.2	1.2	-0.1	14,633	15,054	0.7	0.7	2.9
(再掲)医療機器賃借料	*	*	*	*	—	31,924	32,484	0.5	0.5	1.8	6,022	7,279	0.3	0.3	20.9
8. 経費	*	*	*	*	—	339,357	362,664	5.4	5.8	6.9	173,925	179,083	8.2	8.4	3.0
9. その他の医業費用	*	*	*	*	—	23,637	23,561	0.4	0.4	-0.3	36,130	37,777	1.7	1.8	4.6
IV 損益差額(I+II-III)	*	*	*	*	—	-605,969	-754,180	-9.7	-12.0	—	-33,593	-7,033	-1.6	-0.3	—
V その他の医業・介護関連収益	*	*	*	*	—	67,887	70,977	1.1	1.1	4.6	48,795	78,502	2.3	3.7	60.9
VI その他の医業・介護関連費用	*	*	*	*	—	50,104	58,897	0.8	0.9	17.5	54,791	58,885	2.6	2.8	7.5
VII 総損益差額(IV+V-VI)	*	*	*	*	—	-588,186	-742,100	-9.4	-11.8	—	-39,589	12,584	-1.9	0.6	—
VIII 税金	—	—	—	—	—	—	—	—	—	—	—	—	—	—	—
IX 税引後の総損益差額(VII-VIII)	—	—	—	—	—	—	—	—	—	—	—	—	—	—	—
施設数	*	—	—	—	—	5	—	—	—	—	25	—	—	—	—
平均病床数	*	*	—	—	—	318	303	—	—	—	305	303	—	—	—

④精神病棟入院基本料算定病院（集計2）

（1施設当たり損益）

	(参考)国公立を除く														
	18 対 1					20 対 1					特別入院基本料				
	金額		構成比率		金額の 伸び率	金額		構成比率		金額の 伸び率	金額		構成比率		金額の 伸び率
	前々年(度)	前年(度)	前々年(度)	前年(度)		前々年(度)	前年(度)	前々年(度)	前年(度)		前々年(度)	前年(度)	前々年(度)	前年(度)	
千円	千円	%	%	%	千円	千円	%	%	%	千円	千円	%	%	%	
I 医業収益	-	-	-	-	-	-	-	-	-	-	-	-	-	-	-
1. 入院診療収益	-	-	-	-	-	-	-	-	-	-	-	-	-	-	-
保険診療収益	-	-	-	-	-	-	-	-	-	-	-	-	-	-	-
公害等診療収益	-	-	-	-	-	-	-	-	-	-	-	-	-	-	-
その他の診療収益	-	-	-	-	-	-	-	-	-	-	-	-	-	-	-
2. 特別の療養環境収益	-	-	-	-	-	-	-	-	-	-	-	-	-	-	-
3. 外来診療収益	-	-	-	-	-	-	-	-	-	-	-	-	-	-	-
保険診療収益	-	-	-	-	-	-	-	-	-	-	-	-	-	-	-
公害等診療収益	-	-	-	-	-	-	-	-	-	-	-	-	-	-	-
その他の診療収益	-	-	-	-	-	-	-	-	-	-	-	-	-	-	-
4. その他の医業収益	-	-	-	-	-	-	-	-	-	-	-	-	-	-	-
II 介護収益	-	-	-	-	-	-	-	-	-	-	-	-	-	-	-
1. 施設サービス収益	-	-	-	-	-	-	-	-	-	-	-	-	-	-	-
2. 居宅サービス収益	-	-	-	-	-	-	-	-	-	-	-	-	-	-	-
(再掲)短期入所療養介護分	-	-	-	-	-	-	-	-	-	-	-	-	-	-	-
3. その他の介護収益	-	-	-	-	-	-	-	-	-	-	-	-	-	-	-
III 医業・介護費用	-	-	-	-	-	-	-	-	-	-	-	-	-	-	-
1. 給与費	-	-	-	-	-	-	-	-	-	-	-	-	-	-	-
2. 医薬品費	-	-	-	-	-	-	-	-	-	-	-	-	-	-	-
3. 給食用材料費	-	-	-	-	-	-	-	-	-	-	-	-	-	-	-
4. 診療材料費・医療消耗器具備品費	-	-	-	-	-	-	-	-	-	-	-	-	-	-	-
5. 委託費	-	-	-	-	-	-	-	-	-	-	-	-	-	-	-
6. 減価償却費	-	-	-	-	-	-	-	-	-	-	-	-	-	-	-
(再掲)建物減価償却費	-	-	-	-	-	-	-	-	-	-	-	-	-	-	-
(再掲)医療機器減価償却費	-	-	-	-	-	-	-	-	-	-	-	-	-	-	-
7. 設備関係費	-	-	-	-	-	-	-	-	-	-	-	-	-	-	-
(再掲)設備機器賃借料	-	-	-	-	-	-	-	-	-	-	-	-	-	-	-
(再掲)医療機器賃借料	-	-	-	-	-	-	-	-	-	-	-	-	-	-	-
8. 経費	-	-	-	-	-	-	-	-	-	-	-	-	-	-	-
9. その他の医業費用	-	-	-	-	-	-	-	-	-	-	-	-	-	-	-
IV 損益差額(I+II-III)	-	-	-	-	-	-	-	-	-	-	-	-	-	-	-
V その他の医業・介護関連収益	-	-	-	-	-	-	-	-	-	-	-	-	-	-	-
VI その他の医業・介護関連費用	-	-	-	-	-	-	-	-	-	-	-	-	-	-	-
VII 総損益差額(IV+V-VI)	-	-	-	-	-	-	-	-	-	-	-	-	-	-	-
VIII 税金	-	-	-	-	-	-	-	-	-	-	-	-	-	-	-
IX 税引後の総損益差額(VII-VIII)	-	-	-	-	-	-	-	-	-	-	-	-	-	-	-
施設数	0	-	-	-	-	0	-	-	-	-	0	-	-	-	-
平均病床数	-	-	-	-	-	-	-	-	-	-	-	-	-	-	-

⑤特定機能病院入院基本料算定病院(一般病棟) (集計2)

(1施設当たり損益)

	特定機能病院									
	7 対 1					10 対 1				
	金額		構成比率		金額の 伸び率	金額		構成比率		金額の 伸び率
	前々年(度)	前年(度)	前々年(度)	前年(度)		前々年(度)	前年(度)	前々年(度)	前年(度)	
	千円	千円	%	%	%	千円	千円	%	%	%
I 医業収益	30,041,040	31,082,061	100.0	100.0	3.5	—	—	—	—	—
1. 入院診療収益	19,633,483	20,120,301	65.4	64.7	2.5	—	—	—	—	—
保険診療収益	19,188,399	19,660,244	63.9	63.3	2.5	—	—	—	—	—
公害等診療収益	188,094	198,609	0.6	0.6	5.6	—	—	—	—	—
その他の診療収益	256,990	261,448	0.9	0.8	1.7	—	—	—	—	—
2. 特別の療養環境収益	575,798	598,529	1.9	1.9	3.9	—	—	—	—	—
3. 外来診療収益	9,608,150	10,125,006	32.0	32.6	5.4	—	—	—	—	—
保険診療収益	9,374,805	9,890,082	31.2	31.8	5.5	—	—	—	—	—
公害等診療収益	36,789	39,427	0.1	0.1	7.2	—	—	—	—	—
その他の診療収益	196,555	195,498	0.7	0.6	-0.5	—	—	—	—	—
4. その他の医業収益	223,610	238,224	0.7	0.8	6.5	—	—	—	—	—
II 介護収益	1,011	1,243	0.0	0.0	22.9	—	—	—	—	—
1. 施設サービス収益	27	31	0.0	0.0	14.8	—	—	—	—	—
2. 居宅サービス収益	823	1,038	0.0	0.0	26.1	—	—	—	—	—
(再掲)短期入所療養介護分	0	0	0.0	0.0	—	—	—	—	—	—
3. その他の介護収益	160	174	0.0	0.0	8.8	—	—	—	—	—
III 医業・介護費用	31,747,806	32,948,667	105.7	106.0	3.8	—	—	—	—	—
1. 給与費	12,796,776	13,187,365	42.6	42.4	3.1	—	—	—	—	—
2. 医薬品費	7,376,840	7,822,496	24.6	25.2	6.0	—	—	—	—	—
3. 給食材料費	107,087	104,516	0.4	0.3	-2.4	—	—	—	—	—
4. 診療材料費・医療消耗器具備品費	4,269,346	4,424,675	14.2	14.2	3.6	—	—	—	—	—
5. 委託費	2,095,488	2,196,784	7.0	7.1	4.8	—	—	—	—	—
6. 減価償却費	2,425,907	2,442,827	8.1	7.9	0.7	—	—	—	—	—
(再掲)建物減価償却費	797,007	809,173	2.7	2.6	1.5	—	—	—	—	—
(再掲)医療機器減価償却費	1,169,783	1,188,118	3.9	3.8	1.6	—	—	—	—	—
7. 設備関係費	1,158,145	1,211,365	3.9	3.9	4.6	—	—	—	—	—
(再掲)設備機器賃借料	263,370	273,470	0.9	0.9	3.8	—	—	—	—	—
(再掲)医療機器賃借料	182,677	190,814	0.6	0.6	4.5	—	—	—	—	—
8. 経費	1,359,997	1,402,298	4.5	4.5	3.1	—	—	—	—	—
9. その他の医業費用	158,218	156,340	0.5	0.5	-1.2	—	—	—	—	—
IV 損益差額(I+II-III)	-1,705,755	-1,865,363	-5.7	-6.0	—	—	—	—	—	—
V その他の医業・介護関連収益	3,115,232	3,111,523	10.4	10.0	-0.1	—	—	—	—	—
VI その他の医業・介護関連費用	938,753	845,174	3.1	2.7	-10.0	—	—	—	—	—
VII 総損益差額(IV+V-VI)	470,724	400,986	1.6	1.3	—	—	—	—	—	—
VIII 税金	—	—	—	—	—	—	—	—	—	—
IX 税引後の総損益差額(VII-VIII)	—	—	—	—	—	—	—	—	—	—
施設数	83	—	—	—	—	0	—	—	—	—
平均病床数	841	841	—	—	—	—	—	—	—	—

⑤特定機能病院入院基本料算定病院(一般病棟) (集計2)

(1施設当たり損益)

	(参考)国公立を除く									
	7 対 1					10 対 1				
	金額		構成比率		金額の 伸び率	金額		構成比率		金額の 伸び率
	前々年(度)	前年(度)	前々年(度)	前年(度)		前々年(度)	前年(度)	前々年(度)	前年(度)	
	千円	千円	%	%	%	千円	千円	%	%	%
I 医業収益	36,792,385	37,865,932	100.0	100.0	2.9	—	—	—	—	—
1. 入院診療収益	22,503,823	22,950,403	61.2	60.6	2.0	—	—	—	—	—
保険診療収益	21,882,852	22,323,666	59.5	58.9	2.0	—	—	—	—	—
公害等診療収益	305,709	311,451	0.8	0.8	1.9	—	—	—	—	—
その他の診療収益	315,261	315,286	0.9	0.8	0.0	—	—	—	—	—
2. 特別の療養環境収益	945,613	987,188	2.6	2.6	4.4	—	—	—	—	—
3. 外来診療収益	12,936,395	13,509,615	35.2	35.7	4.4	—	—	—	—	—
保険診療収益	12,662,283	13,220,571	34.4	34.9	4.4	—	—	—	—	—
公害等診療収益	68,126	71,908	0.2	0.2	5.6	—	—	—	—	—
その他の診療収益	205,987	217,135	0.6	0.6	5.4	—	—	—	—	—
4. その他の医業収益	406,554	418,726	1.1	1.1	3.0	—	—	—	—	—
II 介護収益	2,893	3,558	0.0	0.0	23.0	—	—	—	—	—
1. 施設サービス収益	78	90	0.0	0.0	15.4	—	—	—	—	—
2. 居宅サービス収益	2,356	2,971	0.0	0.0	26.1	—	—	—	—	—
(再掲)短期入所療養介護分	0	0	0.0	0.0	—	—	—	—	—	—
3. その他の介護収益	459	497	0.0	0.0	8.3	—	—	—	—	—
III 医業・介護費用	37,374,212	38,802,861	101.6	102.5	3.8	—	—	—	—	—
1. 給与費	15,278,786	15,691,440	41.5	41.4	2.7	—	—	—	—	—
2. 医薬品費	9,111,795	9,593,406	24.8	25.3	5.3	—	—	—	—	—
3. 給食用材料費	173,375	167,301	0.5	0.4	-3.5	—	—	—	—	—
4. 診療材料費・医療消耗器具備品費	5,041,463	5,214,751	13.7	13.8	3.4	—	—	—	—	—
5. 委託費	2,430,074	2,566,862	6.6	6.8	5.6	—	—	—	—	—
6. 減価償却費	2,238,003	2,297,302	6.1	6.1	2.6	—	—	—	—	—
(再掲)建物減価償却費	963,634	995,145	2.6	2.6	3.3	—	—	—	—	—
(再掲)医療機器減価償却費	1,089,392	1,118,667	3.0	3.0	2.7	—	—	—	—	—
7. 設備関係費	1,298,832	1,375,046	3.5	3.6	5.9	—	—	—	—	—
(再掲)設備機器賃借料	340,385	348,585	0.9	0.9	2.4	—	—	—	—	—
(再掲)医療機器賃借料	293,030	301,479	0.8	0.8	2.9	—	—	—	—	—
8. 経費	1,462,307	1,586,278	4.0	4.2	8.5	—	—	—	—	—
9. その他の医業費用	339,576	310,474	0.9	0.8	-8.6	—	—	—	—	—
IV 損益差額(I+II-III)	-578,934	-933,371	-1.6	-2.5	—	—	—	—	—	—
V その他の医業・介護関連収益	1,111,938	1,125,774	3.0	3.0	1.2	—	—	—	—	—
VI その他の医業・介護関連費用	161,830	145,071	0.4	0.4	-10.4	—	—	—	—	—
VII 総損益差額(IV+V-VI)	371,173	47,331	1.0	0.1	—	—	—	—	—	—
VIII 税金	—	—	—	—	—	—	—	—	—	—
IX 税引後の総損益差額(VII-VIII)	—	—	—	—	—	—	—	—	—	—
施設数	29	—	—	—	—	0	—	—	—	—
平均病床数	987	988	—	—	—	—	—	—	—	—

⑥特定機能病院入院基本料算定病院(結核病棟) (集計2)

(1施設当たり損益)

	特定機能病院														
	7 対 1					10 対 1					13 対 1				
	金額		構成比率		金額の 伸び率	金額		構成比率		金額の 伸び率	金額		構成比率		金額の 伸び率
	前々年(度)	前年(度)	前々年(度)	前年(度)		前々年(度)	前年(度)	前々年(度)	前年(度)		前々年(度)	前年(度)	前々年(度)	前年(度)	
千円	千円	%	%	%	千円	千円	%	%	%	千円	千円	%	%	%	
I 医業収益	27,063,576	28,102,023	100.0	100.0	3.8	—	—	—	—	—	—	—	—	—	—
1. 入院診療収益	18,745,523	19,309,101	69.3	68.7	3.0	—	—	—	—	—	—	—	—	—	—
保険診療収益	18,070,325	18,605,546	66.8	66.2	3.0	—	—	—	—	—	—	—	—	—	—
公害等診療収益	121,353	125,582	0.4	0.4	3.5	—	—	—	—	—	—	—	—	—	—
その他の診療収益	553,845	577,973	2.0	2.1	4.4	—	—	—	—	—	—	—	—	—	—
2. 特別の療養環境収益	314,297	301,420	1.2	1.1	-4.1	—	—	—	—	—	—	—	—	—	—
3. 外来診療収益	7,856,493	8,301,841	29.0	29.5	5.7	—	—	—	—	—	—	—	—	—	—
保険診療収益	7,334,574	7,787,885	27.1	27.7	6.2	—	—	—	—	—	—	—	—	—	—
公害等診療収益	22,475	23,900	0.1	0.1	6.3	—	—	—	—	—	—	—	—	—	—
その他の診療収益	499,445	490,057	1.8	1.7	-1.9	—	—	—	—	—	—	—	—	—	—
4. その他の医業収益	147,263	189,661	0.5	0.7	28.8	—	—	—	—	—	—	—	—	—	—
II 介護収益	0	0	0.0	0.0	—	—	—	—	—	—	—	—	—	—	—
1. 施設サービス収益	0	0	0.0	0.0	—	—	—	—	—	—	—	—	—	—	—
2. 居宅サービス収益	0	0	0.0	0.0	—	—	—	—	—	—	—	—	—	—	—
(再掲)短期入所療養介護分	0	0	0.0	0.0	—	—	—	—	—	—	—	—	—	—	—
3. その他の介護収益	0	0	0.0	0.0	—	—	—	—	—	—	—	—	—	—	—
III 医業・介護費用	29,701,712	30,786,278	109.7	109.6	3.7	—	—	—	—	—	—	—	—	—	—
1. 給与費	12,556,851	12,887,541	46.4	45.9	2.6	—	—	—	—	—	—	—	—	—	—
2. 医薬品費	6,119,053	6,561,931	22.6	23.4	7.2	—	—	—	—	—	—	—	—	—	—
3. 給食用材料費	115,664	112,431	0.4	0.4	-2.8	—	—	—	—	—	—	—	—	—	—
4. 診療材料費・医療消耗器具備品費	3,659,437	3,851,568	13.5	13.7	5.3	—	—	—	—	—	—	—	—	—	—
5. 委託費	2,129,698	2,243,699	7.9	8.0	5.4	—	—	—	—	—	—	—	—	—	—
6. 減価償却費	2,210,005	2,133,651	8.2	7.6	-3.5	—	—	—	—	—	—	—	—	—	—
(再掲)建物減価償却費	435,415	435,372	1.6	1.5	0.0	—	—	—	—	—	—	—	—	—	—
(再掲)医療機器減価償却費	1,102,359	1,036,642	4.1	3.7	-6.0	—	—	—	—	—	—	—	—	—	—
7. 設備関係費	1,112,440	1,179,032	4.1	4.2	6.0	—	—	—	—	—	—	—	—	—	—
(再掲)設備機器賃借料	199,721	215,332	0.7	0.8	7.8	—	—	—	—	—	—	—	—	—	—
(再掲)医療機器賃借料	90,411	102,139	0.3	0.4	13.0	—	—	—	—	—	—	—	—	—	—
8. 経費	1,379,714	1,470,476	5.1	5.2	6.6	—	—	—	—	—	—	—	—	—	—
9. その他の医業費用	418,851	345,950	1.5	1.2	-17.4	—	—	—	—	—	—	—	—	—	—
IV 損益差額(I+II-III)	-2,638,136	-2,684,255	-9.7	-9.6	—	—	—	—	—	—	—	—	—	—	—
V その他の医業・介護関連収益	3,505,980	3,780,694	13.0	13.5	7.8	—	—	—	—	—	—	—	—	—	—
VI その他の医業・介護関連費用	908,752	947,430	3.4	3.4	4.3	—	—	—	—	—	—	—	—	—	—
VII 総損益差額(IV+V-VI)	-40,908	149,008	-0.2	0.5	—	—	—	—	—	—	—	—	—	—	—
VIII 税金	—	—	—	—	—	—	—	—	—	—	—	—	—	—	—
IX 税引後の総損益差額(VII-VIII)	—	—	—	—	—	—	—	—	—	—	—	—	—	—	—
施設数	9	—	—	—	—	0	—	—	—	—	0	—	—	—	—
平均病床数	841	844	—	—	—	—	—	—	—	—	—	—	—	—	—

⑥特定機能病院入院基本料算定病院(結核病棟) (集計2) (1施設当たり損益)

	特定機能病院				
	15 対 1				
	金額		構成比率		金額の 伸び率
	前々年(度)	前年(度)	前々年(度)	前年(度)	
	千円	千円	%	%	%
I 医業収益	-	-	-	-	-
1. 入院診療収益	-	-	-	-	-
保険診療収益	-	-	-	-	-
公害等診療収益	-	-	-	-	-
その他の診療収益	-	-	-	-	-
2. 特別の療養環境収益	-	-	-	-	-
3. 外来診療収益	-	-	-	-	-
保険診療収益	-	-	-	-	-
公害等診療収益	-	-	-	-	-
その他の診療収益	-	-	-	-	-
4. その他の医業収益	-	-	-	-	-
II 介護収益	-	-	-	-	-
1. 施設サービス収益	-	-	-	-	-
2. 居宅サービス収益	-	-	-	-	-
(再掲)短期入所療養介護分	-	-	-	-	-
3. その他の介護収益	-	-	-	-	-
III 医業・介護費用	-	-	-	-	-
1. 給与費	-	-	-	-	-
2. 医薬品費	-	-	-	-	-
3. 給食用材料費	-	-	-	-	-
4. 診療材料費・医療消耗器具備品費	-	-	-	-	-
5. 委託費	-	-	-	-	-
6. 減価償却費	-	-	-	-	-
(再掲)建物減価償却費	-	-	-	-	-
(再掲)医療機器減価償却費	-	-	-	-	-
7. 設備関係費	-	-	-	-	-
(再掲)設備機器賃借料	-	-	-	-	-
(再掲)医療機器賃借料	-	-	-	-	-
8. 経費	-	-	-	-	-
9. その他の医業費用	-	-	-	-	-
IV 損益差額(I+II-III)	-	-	-	-	-
V その他の医業・介護関連収益	-	-	-	-	-
VI その他の医業・介護関連費用	-	-	-	-	-
VII 総損益差額(IV+V-VI)	-	-	-	-	-
VIII 税金	-	-	-	-	-
IX 税引後の総損益差額(VII-VIII)	-	-	-	-	-
施設数	0		-	-	-
平均病床数	-	-	-	-	-

⑥特定機能病院入院基本料算定病院(結核病棟) (集計2)

(1施設当たり損益)

	(参考)国公立を除く														
	7 対 1					10 対 1					13 対 1				
	金額		構成比率		金額の 伸び率	金額		構成比率		金額の 伸び率	金額		構成比率		金額の 伸び率
	前々年(度)	前年(度)	前々年(度)	前年(度)		前々年(度)	前年(度)	前々年(度)	前年(度)		前々年(度)	前年(度)	前々年(度)	前年(度)	
千円	千円	%	%	%	千円	千円	%	%	%	千円	千円	%	%	%	
I 医業収益	*	*	*	*	—	—	—	—	—	—	—	—	—	—	—
1. 入院診療収益	*	*	*	*	—	—	—	—	—	—	—	—	—	—	—
保険診療収益	*	*	*	*	—	—	—	—	—	—	—	—	—	—	—
公害等診療収益	*	*	*	*	—	—	—	—	—	—	—	—	—	—	—
その他の診療収益	*	*	*	*	—	—	—	—	—	—	—	—	—	—	—
2. 特別の療養環境収益	*	*	*	*	—	—	—	—	—	—	—	—	—	—	—
3. 外来診療収益	*	*	*	*	—	—	—	—	—	—	—	—	—	—	—
保険診療収益	*	*	*	*	—	—	—	—	—	—	—	—	—	—	—
公害等診療収益	*	*	*	*	—	—	—	—	—	—	—	—	—	—	—
その他の診療収益	*	*	*	*	—	—	—	—	—	—	—	—	—	—	—
4. その他の医業収益	*	*	*	*	—	—	—	—	—	—	—	—	—	—	—
II 介護収益	*	*	*	*	—	—	—	—	—	—	—	—	—	—	—
1. 施設サービス収益	*	*	*	*	—	—	—	—	—	—	—	—	—	—	—
2. 居宅サービス収益	*	*	*	*	—	—	—	—	—	—	—	—	—	—	—
(再掲)短期入所療養介護分	*	*	*	*	—	—	—	—	—	—	—	—	—	—	—
3. その他の介護収益	*	*	*	*	—	—	—	—	—	—	—	—	—	—	—
III 医業・介護費用	*	*	*	*	—	—	—	—	—	—	—	—	—	—	—
1. 給与費	*	*	*	*	—	—	—	—	—	—	—	—	—	—	—
2. 医薬品費	*	*	*	*	—	—	—	—	—	—	—	—	—	—	—
3. 給食用材料費	*	*	*	*	—	—	—	—	—	—	—	—	—	—	—
4. 診療材料費・医療消耗器具備品費	*	*	*	*	—	—	—	—	—	—	—	—	—	—	—
5. 委託費	*	*	*	*	—	—	—	—	—	—	—	—	—	—	—
6. 減価償却費	*	*	*	*	—	—	—	—	—	—	—	—	—	—	—
(再掲)建物減価償却費	*	*	*	*	—	—	—	—	—	—	—	—	—	—	—
(再掲)医療機器減価償却費	*	*	*	*	—	—	—	—	—	—	—	—	—	—	—
7. 設備関係費	*	*	*	*	—	—	—	—	—	—	—	—	—	—	—
(再掲)設備機器賃借料	*	*	*	*	—	—	—	—	—	—	—	—	—	—	—
(再掲)医療機器賃借料	*	*	*	*	—	—	—	—	—	—	—	—	—	—	—
8. 経費	*	*	*	*	—	—	—	—	—	—	—	—	—	—	—
9. その他の医業費用	*	*	*	*	—	—	—	—	—	—	—	—	—	—	—
IV 損益差額(I+II-III)	*	*	*	*	—	—	—	—	—	—	—	—	—	—	—
V その他の医業・介護関連収益	*	*	*	*	—	—	—	—	—	—	—	—	—	—	—
VI その他の医業・介護関連費用	*	*	*	*	—	—	—	—	—	—	—	—	—	—	—
VII 総損益差額(IV+V-VI)	*	*	*	*	—	—	—	—	—	—	—	—	—	—	—
VIII 税金	—	—	—	—	—	—	—	—	—	—	—	—	—	—	—
IX 税引後の総損益差額(VII-VIII)	—	—	—	—	—	—	—	—	—	—	—	—	—	—	—
施設数	*	—	—	—	—	0	—	—	—	—	0	—	—	—	—
平均病床数	*	*	—	—	—	—	—	—	—	—	—	—	—	—	—

⑥特定機能病院入院基本料算定病院(結核病棟) (集計2) (1施設当たり損益)

	(参考)国公立を除く				
	15 対 1				
	金額		構成比率		金額の 伸び率
	前々年(度)	前年(度)	前々年(度)	前年(度)	
	千円	千円	%	%	%
I 医業収益	-	-	-	-	-
1. 入院診療収益	-	-	-	-	-
保険診療収益	-	-	-	-	-
公害等診療収益	-	-	-	-	-
その他の診療収益	-	-	-	-	-
2. 特別の療養環境収益	-	-	-	-	-
3. 外来診療収益	-	-	-	-	-
保険診療収益	-	-	-	-	-
公害等診療収益	-	-	-	-	-
その他の診療収益	-	-	-	-	-
4. その他の医業収益	-	-	-	-	-
II 介護収益	-	-	-	-	-
1. 施設サービス収益	-	-	-	-	-
2. 居宅サービス収益	-	-	-	-	-
(再掲)短期入所療養介護分	-	-	-	-	-
3. その他の介護収益	-	-	-	-	-
III 医業・介護費用	-	-	-	-	-
1. 給与費	-	-	-	-	-
2. 医薬品費	-	-	-	-	-
3. 給食用材料費	-	-	-	-	-
4. 診療材料費・医療消耗器具備品費	-	-	-	-	-
5. 委託費	-	-	-	-	-
6. 減価償却費	-	-	-	-	-
(再掲)建物減価償却費	-	-	-	-	-
(再掲)医療機器減価償却費	-	-	-	-	-
7. 設備関係費	-	-	-	-	-
(再掲)設備機器賃借料	-	-	-	-	-
(再掲)医療機器賃借料	-	-	-	-	-
8. 経費	-	-	-	-	-
9. その他の医業費用	-	-	-	-	-
IV 損益差額(I+II-III)	-	-	-	-	-
V その他の医業・介護関連収益	-	-	-	-	-
VI その他の医業・介護関連費用	-	-	-	-	-
VII 総損益差額(IV+V-VI)	-	-	-	-	-
VIII 税金	-	-	-	-	-
IX 税引後の総損益差額(VII-VIII)	-	-	-	-	-
施設数	0		-	-	-
平均病床数	-	-	-	-	-

⑦特定機能病院入院基本料算定病院(精神病棟) (集計2)

(1施設当たり損益)

	特定機能病院														
	7 対 1					10 対 1					13 対 1				
	金額		構成比率		金額の	金額		構成比率		金額の	金額		構成比率		金額の
	前々年度	前年度	前々年度	前年度	伸び率	前々年度	前年度	前々年度	前年度	伸び率	前々年度	前年度	前々年度	前年度	伸び率
千円	千円	%	%	%	千円	千円	%	%	%	千円	千円	%	%	%	
I 業業収益	38,127,789	39,347,465	100.0	100.0	3.2	29,686,245	30,611,010	100.0	100.0	3.1	26,827,059	27,612,848	100.0	100.0	2.9
1. 入院診療収益	22,756,025	23,327,633	59.7	59.3	2.5	20,032,577	20,500,758	67.5	67.0	2.3	18,257,910	18,576,952	68.1	67.3	1.7
保険診療収益	22,210,563	22,739,026	58.3	57.8	2.4	19,702,070	20,160,175	66.4	65.8	2.3	17,880,408	18,205,461	66.7	65.9	1.8
公害等診療収益	156,729	164,650	0.4	0.4	5.1	136,619	137,618	0.5	0.4	0.7	203,329	212,556	0.8	0.8	4.5
その他の診療収益	388,733	423,956	1.0	1.1	9.1	193,889	202,965	0.7	0.7	4.7	174,173	158,935	0.6	0.6	-8.7
2. 特別の療養環境収益	1,195,584	1,242,052	3.1	3.2	3.9	480,499	488,526	1.6	1.6	1.7	446,047	447,916	1.7	1.6	0.4
3. 外来診療収益	13,745,444	14,321,861	36.1	36.4	4.2	9,095,722	9,536,245	30.6	31.1	4.8	7,942,427	8,393,682	29.6	30.4	5.7
保険診療収益	13,411,149	13,960,045	35.2	35.5	4.1	8,928,861	9,362,101	30.1	30.6	4.9	7,746,398	8,218,385	28.9	29.8	6.1
公害等診療収益	37,965	40,419	0.1	0.1	6.5	30,577	30,263	0.1	0.1	-1.0	42,130	46,136	0.2	0.2	9.5
その他の診療収益	296,331	321,396	0.8	0.8	8.5	136,284	143,881	0.5	0.5	5.6	153,899	129,161	0.6	0.5	-16.1
4. その他の業業収益	430,736	455,919	1.1	1.2	5.8	77,446	85,481	0.3	0.3	10.4	180,676	194,298	0.7	0.7	7.5
II 介護収益	0	0	0.0	0.0	—	6,211	7,832	0.0	0.0	26.1	0	0	0.0	0.0	—
1. 施設サービス収益	0	0	0.0	0.0	—	0	0	0.0	0.0	—	0	0	0.0	0.0	—
2. 居宅サービス収益	0	0	0.0	0.0	—	6,211	7,832	0.0	0.0	26.1	0	0	0.0	0.0	—
(再掲)短期入所療養介護分	0	0	0.0	0.0	—	0	0	0.0	0.0	—	0	0	0.0	0.0	—
3. その他の介護収益	0	0	0.0	0.0	—	0	0	0.0	0.0	—	0	0	0.0	0.0	—
III 業業・介護費用	40,257,081	41,725,092	105.6	106.0	3.6	30,898,213	32,287,354	104.1	105.4	4.5	29,168,517	30,011,103	108.7	108.7	2.9
1. 給与費	16,246,311	16,650,352	42.6	42.3	2.5	12,541,613	13,076,740	42.2	42.7	4.3	11,825,782	12,110,139	44.1	43.9	2.4
2. 業業品費	9,563,942	10,017,764	25.1	25.5	4.7	7,100,398	7,528,832	23.9	24.6	6.0	6,455,865	6,819,530	24.1	24.7	5.6
3. 給食用材料費	137,747	118,150	0.4	0.3	-14.2	97,049	97,277	0.3	0.3	0.2	98,592	98,003	0.4	0.4	-0.6
4. 診療材料費・医療消耗器具備品費	5,234,508	5,382,482	13.7	13.7	2.8	4,415,295	4,546,738	14.9	14.8	3.0	3,943,507	4,048,196	14.7	14.7	2.7
5. 委託費	2,960,062	3,199,997	7.8	8.1	8.1	2,340,278	2,457,068	7.9	8.0	5.0	1,806,317	1,855,908	6.7	6.7	2.7
6. 減価償却費	3,014,097	3,053,583	7.9	7.8	1.3	2,056,460	2,099,241	6.9	6.9	2.1	2,469,039	2,486,471	9.2	9.0	0.7
(再掲)建物減価償却費	1,251,004	1,340,294	3.3	3.4	7.1	648,058	601,508	2.2	2.0	-7.2	748,515	754,413	2.8	2.7	0.8
(再掲)医療機器減価償却費	1,229,072	1,220,352	3.2	3.1	-0.7	1,091,392	1,186,402	3.7	3.9	8.7	1,219,503	1,212,611	4.5	4.4	-0.6
7. 設備関係費	1,476,670	1,635,408	3.9	4.2	10.7	1,037,731	1,098,408	3.5	3.6	5.8	1,121,504	1,112,646	4.2	4.0	-0.8
(再掲)設備機器賃借料	325,019	320,375	0.9	0.8	-1.4	272,529	281,289	0.9	0.9	3.2	240,341	248,827	0.9	0.9	3.5
(再掲)医療機器賃借料	210,953	217,644	0.6	0.6	3.2	159,470	166,892	0.5	0.5	4.7	176,719	180,245	0.7	0.7	2.0
8. 経費	1,604,974	1,644,884	4.2	4.2	2.5	1,255,855	1,320,614	4.2	4.3	5.2	1,325,005	1,378,000	4.9	5.0	4.0
9. その他の業業費用	18,770	22,471	0.0	0.1	19.7	53,534	62,436	0.2	0.2	16.6	122,906	102,210	0.5	0.4	-16.8
IV 損益差額(I+II-III)	-2,129,292	-2,377,627	-5.6	-6.0	—	-1,205,758	-1,668,511	-4.1	-5.4	—	-2,341,458	-2,398,255	-8.7	-8.7	—
V その他の業業・介護関連収益	3,872,950	3,684,708	10.2	9.4	-4.9	2,856,916	2,999,611	9.6	9.8	5.0	3,138,583	3,083,845	11.7	11.2	-1.7
VI その他の業業・介護関連費用	1,160,654	1,129,044	3.0	2.9	-2.7	878,411	929,972	3.0	3.0	5.9	680,832	623,383	2.5	2.3	-8.4
VII 総損益差額(IV+V-VI)	583,003	178,038	1.5	0.5	—	772,747	401,128	2.6	1.3	—	116,292	62,207	0.4	0.2	—
VIII 税金	—	—	—	—	—	—	—	—	—	—	—	—	—	—	—
IX 税引後の総損益差額(VII-VIII)	—	—	—	—	—	—	—	—	—	—	—	—	—	—	—
施設数	11	—	—	—	—	11	—	—	—	—	35	—	—	—	—
平均病床数	908	913	—	—	—	897	897	—	—	—	801	799	—	—	—

⑦特定機能病院入院基本料算定病院(精神病棟) (集計2) (1施設当たり損益)

	特定機能病院				
	15 対 1				
	金額		構成比率		金額の 伸び率
	前々年(度)	前年(度)	前々年(度)	前年(度)	
	千円	千円	%	%	%
I 医業収益	25,121,768	25,707,197	100.0	100.0	2.3
1. 入院診療収益	17,344,889	17,508,237	69.0	68.1	0.9
保険診療収益	17,098,342	17,236,614	68.1	67.0	0.8
公害等診療収益	88,961	104,588	0.4	0.4	17.6
その他の診療収益	157,587	167,035	0.6	0.6	6.0
2. 特別の療養環境収益	339,808	328,808	1.4	1.3	-3.2
3. 外来診療収益	7,118,063	7,535,858	28.3	29.3	5.9
保険診療収益	7,026,846	7,437,945	28.0	28.9	5.9
公害等診療収益	32,271	36,131	0.1	0.1	12.0
その他の診療収益	58,945	61,782	0.2	0.2	4.8
4. その他の医業収益	319,008	334,294	1.3	1.3	4.8
II 介護収益	0	0	0.0	0.0	—
1. 施設サービス収益	0	0	0.0	0.0	—
2. 居宅サービス収益	0	0	0.0	0.0	—
(再掲)短期入所療養介護分	0	0	0.0	0.0	—
3. その他の介護収益	0	0	0.0	0.0	—
III 医業・介護費用	27,256,518	27,878,604	108.5	108.4	2.3
1. 給与費	11,081,151	11,322,745	44.1	44.0	2.2
2. 医薬品費	5,097,002	5,569,772	20.3	21.7	9.3
3. 給食用材料費	150,039	147,493	0.6	0.6	-1.7
4. 診療材料費・医療消耗器具備品費	3,514,852	3,538,583	14.0	13.8	0.7
5. 委託費	1,709,946	1,860,811	6.8	7.2	8.8
6. 減価償却費	1,990,889	1,904,922	7.9	7.4	-4.3
(再掲)建物減価償却費	733,083	749,272	2.9	2.9	2.2
(再掲)医療機器減価償却費	975,834	871,851	3.9	3.4	-10.7
7. 設備関係費	1,012,938	1,063,173	4.0	4.1	5.0
(再掲)設備機器賃借料	107,488	122,280	0.4	0.5	13.8
(再掲)医療機器賃借料	105,724	100,989	0.4	0.4	-4.5
8. 経費	1,912,845	1,850,740	7.6	7.2	-3.2
9. その他の医業費用	786,856	620,365	3.1	2.4	-21.2
IV 損益差額(I+II-III)	-2,134,749	-2,171,407	-8.5	-8.4	—
V その他の医業・介護関連収益	2,288,876	2,120,583	9.1	8.2	-7.4
VI その他の医業・介護関連費用	423,397	260,014	1.7	1.0	-38.6
VII 総損益差額(IV+V-VI)	-269,270	-310,838	-1.1	-1.2	—
VIII 税金	—	—	—	—	—
IX 税引後の総損益差額(VII-VIII)	—	—	—	—	—
施設数	4	—	—	—	—
平均病床数	825	823	—	—	—

⑦特定機能病院入院基本料算定病院(精神病棟) (集計2)

(1施設当たり損益)

	(参考)国公立を除く														
	7 対 1					10 対 1					13 対 1				
	金額		構成比率		金額の 伸び率	金額		構成比率		金額の 伸び率	金額		構成比率		金額の 伸び率
	前々年(度)	前年(度)	前々年(度)	前年(度)		前々年(度)	前年(度)	前々年(度)	前年(度)		前々年(度)	前年(度)	前々年(度)	前年(度)	
千円	千円	%	%	%	千円	千円	%	%	%	千円	千円	%	%	%	
I 医業収益	45,030,158	46,243,078	100.0	100.0	2.7	29,208,635	30,106,580	99.9	99.9	3.1	36,092,928	36,774,818	100.0	100.0	1.9
1. 入院診療収益	24,315,729	24,916,385	54.0	53.9	2.5	18,983,314	19,506,771	65.0	64.7	2.8	22,554,426	22,605,811	62.5	61.5	0.2
保険診療収益	23,689,266	24,274,374	52.6	52.5	2.5	18,562,730	19,084,402	63.5	63.3	2.8	21,811,283	21,876,342	60.4	59.5	0.3
公害等診療収益	182,548	191,872	0.4	0.4	5.1	220,471	219,892	0.8	0.7	-0.3	452,011	443,400	1.3	1.2	-1.9
その他の診療収益	443,915	450,140	1.0	1.0	1.4	200,114	202,477	0.7	0.7	1.2	291,132	286,069	0.8	0.8	-1.7
2. 特別の療養環境収益	1,856,556	1,889,153	4.1	4.1	1.8	520,831	517,988	1.8	1.7	-0.5	1,097,640	1,104,260	3.0	3.0	0.6
3. 外来診療収益	18,246,472	18,853,536	40.5	40.8	3.3	9,463,931	9,868,830	32.4	32.8	4.3	12,017,071	12,606,711	33.3	34.3	4.9
保険診療収益	17,973,511	18,538,681	39.9	40.1	3.1	9,316,527	9,700,103	31.9	32.2	4.1	11,653,810	12,256,365	32.3	33.3	5.2
公害等診療収益	42,297	44,123	0.1	0.1	4.3	43,241	50,699	0.1	0.2	17.2	112,457	121,786	0.3	0.3	8.3
その他の診療収益	230,663	270,733	0.5	0.6	17.4	104,163	118,028	0.4	0.4	13.3	250,804	228,560	0.7	0.6	-8.9
4. その他の医業収益	611,402	584,003	1.4	1.3	-4.5	240,558	212,992	0.8	0.7	-11.5	423,791	458,037	1.2	1.2	8.1
II 介護収益	0	0	0.0	0.0	-	17,080	21,539	0.1	0.1	26.1	0	0	0.0	0.0	-
1. 施設サービス収益	0	0	0.0	0.0	-	0	0	0.0	0.0	-	0	0	0.0	0.0	-
2. 居宅サービス収益	0	0	0.0	0.0	-	17,080	21,539	0.1	0.1	26.1	0	0	0.0	0.0	-
(再掲)短期入所療養介護分	0	0	0.0	0.0	-	0	0	0.0	0.0	-	0	0	0.0	0.0	-
3. その他の介護収益	0	0	0.0	0.0	-	0	0	0.0	0.0	-	0	0	0.0	0.0	-
III 医業・介護費用	45,229,297	47,306,036	100.4	102.3	4.6	28,986,910	30,403,988	99.2	100.9	4.9	38,149,377	38,932,115	105.7	105.9	2.1
1. 給与費	17,105,755	17,630,357	38.0	38.1	3.1	12,711,102	13,096,007	43.5	43.5	3.0	15,649,030	15,943,426	43.4	43.4	1.9
2. 医薬品費	12,132,039	12,565,577	26.9	27.2	3.6	6,817,628	7,250,266	23.3	24.1	6.3	8,891,559	9,251,430	24.6	25.2	4.0
3. 給食用材料費	183,828	143,505	0.4	0.3	-21.9	142,235	142,486	0.5	0.5	0.2	178,154	178,597	0.5	0.5	0.2
4. 診療材料費・医療消耗器具備品費	6,032,372	6,229,466	13.4	13.5	3.3	4,042,187	4,219,212	13.8	14.0	4.4	5,044,157	5,117,582	14.0	13.9	1.5
5. 委託費	3,813,828	4,267,038	8.5	9.2	11.9	1,784,286	1,881,879	6.1	6.2	5.5	2,368,677	2,418,902	6.6	6.6	2.1
6. 減価償却費	2,908,631	3,047,827	6.5	6.6	4.8	1,426,670	1,495,492	4.9	5.0	4.8	2,527,019	2,559,529	7.0	7.0	1.3
(再掲)建物減価償却費	1,295,386	1,450,472	2.9	3.1	12.0	577,240	512,739	2.0	1.7	-11.2	1,246,678	1,228,534	3.5	3.3	-1.5
(再掲)医療機器減価償却費	1,487,449	1,485,107	3.3	3.2	-0.2	669,831	789,734	2.3	2.6	17.9	1,096,735	1,147,280	3.0	3.1	4.6
7. 設備関係費	1,547,581	1,669,155	3.4	3.6	7.9	901,804	970,629	3.1	3.2	7.6	1,445,170	1,427,612	4.0	3.9	-1.2
(再掲)設備機器賃借料	349,243	350,137	0.8	0.8	0.3	295,292	297,342	1.0	1.0	0.7	433,322	428,862	1.2	1.2	-1.0
(再掲)医療機器賃借料	223,527	229,425	0.5	0.5	2.6	263,717	265,752	0.9	0.9	0.8	393,145	387,579	1.1	1.1	-1.4
8. 経費	1,471,304	1,710,973	3.3	3.7	16.3	1,097,381	1,282,601	3.8	4.3	16.9	1,629,180	1,703,430	4.5	4.6	4.6
9. その他の医業費用	33,959	42,136	0.1	0.1	24.1	63,617	65,415	0.2	0.2	2.8	416,429	331,607	1.2	0.9	-20.4
IV 損益差額(I+II-III)	-199,138	-1,062,958	-0.4	-2.3	-	238,804	-275,869	0.8	-0.9	-	-2,056,450	-2,157,297	-5.7	-5.9	-
V その他の医業・介護関連収益	1,171,962	1,225,154	2.6	2.6	4.5	949,673	968,208	3.2	3.2	2.0	991,158	969,443	2.7	2.6	-2.2
VI その他の医業・介護関連費用	125,816	120,041	0.3	0.3	-4.6	69,750	76,964	0.2	0.3	10.3	160,927	85,586	0.4	0.2	-46.8
VII 総損益差額(IV+V-VI)	847,008	42,155	1.9	0.1	-	1,118,727	615,375	3.8	2.0	-	-1,226,219	-1,273,440	-3.4	-3.5	-
VIII 税金	-	-	-	-	-	-	-	-	-	-	-	-	-	-	-
IX 税引後の総損益差額(VII-VIII)	-	-	-	-	-	-	-	-	-	-	-	-	-	-	-
施設数	5	-	-	-	-	4	-	-	-	-	9	-	-	-	-
平均病床数	979	984	-	-	-	988	988	-	-	-	1,014	1,016	-	-	-

⑦特定機能病院入院基本料算定病院(精神病棟) (集計2) (1施設当たり損益)

	(参考)国公立を除く				
	15 対 1				
	金額		構成比率		金額の 伸び率
	前々年(度)	前年(度)	前々年(度)	前年(度)	
	千円	千円	%	%	%
I 医業収益	*	*	*	*	—
1. 入院診療収益	*	*	*	*	—
保険診療収益	*	*	*	*	—
公害等診療収益	*	*	*	*	—
その他の診療収益	*	*	*	*	—
2. 特別の療養環境収益	*	*	*	*	—
3. 外来診療収益	*	*	*	*	—
保険診療収益	*	*	*	*	—
公害等診療収益	*	*	*	*	—
その他の診療収益	*	*	*	*	—
4. その他の医業収益	*	*	*	*	—
II 介護収益	*	*	*	*	—
1. 施設サービス収益	*	*	*	*	—
2. 居宅サービス収益	*	*	*	*	—
(再掲)短期入所療養介護分	*	*	*	*	—
3. その他の介護収益	*	*	*	*	—
III 医業・介護費用	*	*	*	*	—
1. 給与費	*	*	*	*	—
2. 医薬品費	*	*	*	*	—
3. 給食用材料費	*	*	*	*	—
4. 診療材料費・医療消耗器具備品費	*	*	*	*	—
5. 委託費	*	*	*	*	—
6. 減価償却費	*	*	*	*	—
(再掲)建物減価償却費	*	*	*	*	—
(再掲)医療機器減価償却費	*	*	*	*	—
7. 設備関係費	*	*	*	*	—
(再掲)設備機器賃借料	*	*	*	*	—
(再掲)医療機器賃借料	*	*	*	*	—
8. 経費	*	*	*	*	—
9. その他の医業費用	*	*	*	*	—
IV 損益差額(I+II-III)	*	*	*	*	—
V その他の医業・介護関連収益	*	*	*	*	—
VI その他の医業・介護関連費用	*	*	*	*	—
VII 総損益差額(IV+V-VI)	*	*	*	*	—
VIII 税金	—	—	—	—	—
IX 税引後の総損益差額(VII-VIII)	—	—	—	—	—
施設数	*		—	—	—
平均病床数	*	*	—	—	—

⑧専門病院入院基本料算定病院（集計2）

（1施設当たり損益）

	専門病院入院基本料算定病院														
	7 対 1					10 対 1					13 対 1				
	金額		構成比率		金額の 伸び率	金額		構成比率		金額の 伸び率	金額		構成比率		金額の 伸び率
	前々年(度)	前年(度)	前々年(度)	前年(度)		前々年(度)	前年(度)	前々年(度)	前年(度)		前々年(度)	前年(度)	前々年(度)	前年(度)	
千円	千円	%	%	%	千円	千円	%	%	%	千円	千円	%	%	%	
I 医業収益	*	*	*	*	—	*	*	*	*	—	—	—	—	—	—
1. 入院診療収益	*	*	*	*	—	*	*	*	*	—	—	—	—	—	—
保険診療収益	*	*	*	*	—	*	*	*	*	—	—	—	—	—	—
公害等診療収益	*	*	*	*	—	*	*	*	*	—	—	—	—	—	—
その他の診療収益	*	*	*	*	—	*	*	*	*	—	—	—	—	—	—
2. 特別の療養環境収益	*	*	*	*	—	*	*	*	*	—	—	—	—	—	—
3. 外来診療収益	*	*	*	*	—	*	*	*	*	—	—	—	—	—	—
保険診療収益	*	*	*	*	—	*	*	*	*	—	—	—	—	—	—
公害等診療収益	*	*	*	*	—	*	*	*	*	—	—	—	—	—	—
その他の診療収益	*	*	*	*	—	*	*	*	*	—	—	—	—	—	—
4. その他の医業収益	*	*	*	*	—	*	*	*	*	—	—	—	—	—	—
II 介護収益	*	*	*	*	—	*	*	*	*	—	—	—	—	—	—
1. 施設サービス収益	*	*	*	*	—	*	*	*	*	—	—	—	—	—	—
2. 居宅サービス収益	*	*	*	*	—	*	*	*	*	—	—	—	—	—	—
(再掲)短期入所療養介護分	*	*	*	*	—	*	*	*	*	—	—	—	—	—	—
3. その他の介護収益	*	*	*	*	—	*	*	*	*	—	—	—	—	—	—
III 医業・介護費用	*	*	*	*	—	*	*	*	*	—	—	—	—	—	—
1. 給与費	*	*	*	*	—	*	*	*	*	—	—	—	—	—	—
2. 医薬品費	*	*	*	*	—	*	*	*	*	—	—	—	—	—	—
3. 給食用材料費	*	*	*	*	—	*	*	*	*	—	—	—	—	—	—
4. 診療材料費・医療消耗器具備品費	*	*	*	*	—	*	*	*	*	—	—	—	—	—	—
5. 委託費	*	*	*	*	—	*	*	*	*	—	—	—	—	—	—
6. 減価償却費	*	*	*	*	—	*	*	*	*	—	—	—	—	—	—
(再掲)建物減価償却費	*	*	*	*	—	*	*	*	*	—	—	—	—	—	—
(再掲)医療機器減価償却費	*	*	*	*	—	*	*	*	*	—	—	—	—	—	—
7. 設備関係費	*	*	*	*	—	*	*	*	*	—	—	—	—	—	—
(再掲)設備機器賃借料	*	*	*	*	—	*	*	*	*	—	—	—	—	—	—
(再掲)医療機器賃借料	*	*	*	*	—	*	*	*	*	—	—	—	—	—	—
8. 経費	*	*	*	*	—	*	*	*	*	—	—	—	—	—	—
9. その他の医業費用	*	*	*	*	—	*	*	*	*	—	—	—	—	—	—
IV 損益差額(I + II - III)	*	*	*	*	—	*	*	*	*	—	—	—	—	—	—
V その他の医業・介護関連収益	*	*	*	*	—	*	*	*	*	—	—	—	—	—	—
VI その他の医業・介護関連費用	*	*	*	*	—	*	*	*	*	—	—	—	—	—	—
VII 総損益差額(IV + V - VI)	*	*	*	*	—	*	*	*	*	—	—	—	—	—	—
VIII 税金	—	—	—	—	—	—	—	—	—	—	—	—	—	—	—
IX 税引後の総損益差額(VII - VIII)	—	—	—	—	—	—	—	—	—	—	—	—	—	—	—
施設数	*	—	—	—	—	*	—	—	—	—	0	—	—	—	—
平均病床数	*	*	—	—	—	*	*	—	—	—	—	—	—	—	—

⑧専門病院入院基本料算定病院（集計2）

（1施設当たり損益）

	(参考)国公立を除く														
	7 対 1					10 対 1					13 対 1				
	金額		構成比率		金額の 伸び率	金額		構成比率		金額の 伸び率	金額		構成比率		金額の 伸び率
	前々年(度)	前年(度)	前々年(度)	前年(度)		前々年(度)	前年(度)	前々年(度)	前年(度)		前々年(度)	前年(度)	前々年(度)	前年(度)	
千円	千円	%	%	%	千円	千円	%	%	%	千円	千円	%	%	%	
I 医業収益	-	-	-	-	-	*	*	*	*	-	-	-	-	-	-
1. 入院診療収益	-	-	-	-	-	*	*	*	*	-	-	-	-	-	-
保険診療収益	-	-	-	-	-	*	*	*	*	-	-	-	-	-	-
公害等診療収益	-	-	-	-	-	*	*	*	*	-	-	-	-	-	-
その他の診療収益	-	-	-	-	-	*	*	*	*	-	-	-	-	-	-
2. 特別の療養環境収益	-	-	-	-	-	*	*	*	*	-	-	-	-	-	-
3. 外来診療収益	-	-	-	-	-	*	*	*	*	-	-	-	-	-	-
保険診療収益	-	-	-	-	-	*	*	*	*	-	-	-	-	-	-
公害等診療収益	-	-	-	-	-	*	*	*	*	-	-	-	-	-	-
その他の診療収益	-	-	-	-	-	*	*	*	*	-	-	-	-	-	-
4. その他の医業収益	-	-	-	-	-	*	*	*	*	-	-	-	-	-	-
II 介護収益	-	-	-	-	-	*	*	*	*	-	-	-	-	-	-
1. 施設サービス収益	-	-	-	-	-	*	*	*	*	-	-	-	-	-	-
2. 居宅サービス収益	-	-	-	-	-	*	*	*	*	-	-	-	-	-	-
(再掲)短期入所療養介護分	-	-	-	-	-	*	*	*	*	-	-	-	-	-	-
3. その他の介護収益	-	-	-	-	-	*	*	*	*	-	-	-	-	-	-
III 医業・介護費用	-	-	-	-	-	*	*	*	*	-	-	-	-	-	-
1. 給与費	-	-	-	-	-	*	*	*	*	-	-	-	-	-	-
2. 医薬品費	-	-	-	-	-	*	*	*	*	-	-	-	-	-	-
3. 給食用材料費	-	-	-	-	-	*	*	*	*	-	-	-	-	-	-
4. 診療材料費・医療消耗器具備品費	-	-	-	-	-	*	*	*	*	-	-	-	-	-	-
5. 委託費	-	-	-	-	-	*	*	*	*	-	-	-	-	-	-
6. 減価償却費	-	-	-	-	-	*	*	*	*	-	-	-	-	-	-
(再掲)建物減価償却費	-	-	-	-	-	*	*	*	*	-	-	-	-	-	-
(再掲)医療機器減価償却費	-	-	-	-	-	*	*	*	*	-	-	-	-	-	-
7. 設備関係費	-	-	-	-	-	*	*	*	*	-	-	-	-	-	-
(再掲)設備機器賃借料	-	-	-	-	-	*	*	*	*	-	-	-	-	-	-
(再掲)医療機器賃借料	-	-	-	-	-	*	*	*	*	-	-	-	-	-	-
8. 経費	-	-	-	-	-	*	*	*	*	-	-	-	-	-	-
9. その他の医業費用	-	-	-	-	-	*	*	*	*	-	-	-	-	-	-
IV 損益差額(I+II-III)	-	-	-	-	-	*	*	*	*	-	-	-	-	-	-
V その他の医業・介護関連収益	-	-	-	-	-	*	*	*	*	-	-	-	-	-	-
VI その他の医業・介護関連費用	-	-	-	-	-	*	*	*	*	-	-	-	-	-	-
VII 総損益差額(IV+V-VI)	-	-	-	-	-	*	*	*	*	-	-	-	-	-	-
VIII 税金	-	-	-	-	-	-	-	-	-	-	-	-	-	-	-
IX 税引後の総損益差額(VII-VIII)	-	-	-	-	-	-	-	-	-	-	-	-	-	-	-
施設数	0	-	-	-	-	*	-	-	-	-	0	-	-	-	-
平均病床数	-	-	-	-	-	*	*	-	-	-	-	-	-	-	-

⑨障害者施設等入院基本料算定病院（集計2）

（1施設当たり損益）

	障害者施設等入院基本料算定病院														
	7 対 1					10 対 1					13 対 1				
	金額		構成比率		金額の	金額		構成比率		金額の	金額		構成比率		金額の
	前々年(度)	前年(度)	前々年(度)	前年(度)	伸び率	前々年(度)	前年(度)	前々年(度)	前年(度)	伸び率	前々年(度)	前年(度)	前々年(度)	前年(度)	伸び率
千円	千円	%	%	%	千円	千円	%	%	%	千円	千円	%	%	%	
I 業業収益	*	*	*	*	—	2,452,305	2,482,111	97.0	96.9	1.2	1,530,986	1,522,438	91.6	91.4	-0.6
1. 入院診療収益	*	*	*	*	—	1,938,811	1,965,226	76.7	76.7	1.4	1,144,881	1,153,141	68.5	69.2	0.7
保険診療収益	*	*	*	*	—	1,913,286	1,938,959	75.7	75.7	1.3	1,132,886	1,142,896	67.8	68.6	0.9
公害等診療収益	*	*	*	*	—	14,952	15,511	0.6	0.6	3.7	7,537	4,598	0.5	0.3	-39.0
その他の診療収益	*	*	*	*	—	10,573	10,757	0.4	0.4	1.7	4,458	5,647	0.3	0.3	26.7
2. 特別の療養環境収益	*	*	*	*	—	15,173	14,592	0.6	0.6	-3.8	7,957	7,180	0.5	0.4	-9.8
3. 外来診療収益	*	*	*	*	—	434,970	436,842	17.2	17.0	0.4	114,258	103,681	6.8	6.2	-9.3
保険診療収益	*	*	*	*	—	422,821	424,937	16.7	16.6	0.5	111,715	101,902	6.7	6.1	-8.8
公害等診療収益	*	*	*	*	—	4,899	4,671	0.2	0.2	-4.7	1,606	1,022	0.1	0.1	-36.4
その他の診療収益	*	*	*	*	—	7,251	7,235	0.3	0.3	-0.2	937	756	0.1	0.0	-19.3
4. その他の業業収益	*	*	*	*	—	63,351	65,450	2.5	2.6	3.3	263,890	258,436	15.8	15.5	-2.1
II 介護収益	*	*	*	*	—	76,706	80,295	3.0	3.1	4.7	139,883	143,551	8.4	8.6	2.6
1. 施設サービス収益	*	*	*	*	—	41,629	36,561	1.6	1.4	-12.2	108,174	112,022	6.5	6.7	3.6
2. 居宅サービス収益	*	*	*	*	—	31,621	39,606	1.3	1.5	25.3	23,729	23,337	1.4	1.4	-1.7
（再掲）短期入所療養介護分	*	*	*	*	—	675	1,054	0.0	0.0	56.1	0	0	0.0	0.0	—
3. その他の介護収益	*	*	*	*	—	3,456	4,128	0.1	0.2	19.4	7,980	8,192	0.5	0.5	2.7
III 業業・介護費用	*	*	*	*	—	2,534,614	2,568,899	100.2	100.3	1.4	1,594,972	1,586,321	95.5	95.2	-0.5
1. 給与費	*	*	*	*	—	1,558,258	1,587,509	61.6	62.0	1.9	1,029,272	1,017,317	61.6	61.1	-1.2
2. 業業品費	*	*	*	*	—	191,920	195,233	7.6	7.6	1.7	84,580	79,189	5.1	4.8	-6.4
3. 給食用材料費	*	*	*	*	—	28,944	30,244	1.1	1.2	4.5	32,135	32,667	1.9	2.0	1.7
4. 診療材料費・医療消耗器具備品費	*	*	*	*	—	154,438	152,424	6.1	5.9	-1.3	63,444	64,536	3.8	3.9	1.7
5. 委託費	*	*	*	*	—	150,734	156,321	6.0	6.1	3.7	83,818	81,417	5.0	4.9	-2.9
6. 減価償却費	*	*	*	*	—	100,610	102,863	4.0	4.0	2.2	60,213	61,114	3.6	3.7	1.5
（再掲）建物減価償却費	*	*	*	*	—	38,703	39,611	1.5	1.5	2.3	24,716	25,911	1.5	1.6	4.8
（再掲）医療機器減価償却費	*	*	*	*	—	20,326	20,786	0.8	0.8	2.3	9,237	9,978	0.6	0.6	8.0
7. 設備関係費	*	*	*	*	—	112,000	109,245	4.4	4.3	-2.5	86,265	97,196	5.2	5.8	12.7
（再掲）設備機器賃借料	*	*	*	*	—	27,163	26,188	1.1	1.0	-3.6	18,716	17,324	1.1	1.0	-7.4
（再掲）医療機器賃借料	*	*	*	*	—	15,982	13,523	0.6	0.5	-15.4	9,247	7,959	0.6	0.5	-13.9
8. 経費	*	*	*	*	—	174,950	174,481	6.9	6.8	-0.3	143,885	141,195	8.6	8.5	-1.9
9. その他の業業費用	*	*	*	*	—	62,760	60,578	2.5	2.4	-3.5	11,359	11,688	0.7	0.7	2.9
IV 損益差額（I + II - III）	*	*	*	*	—	-5,602	-6,493	-0.2	-0.3	—	75,898	79,669	4.5	4.8	—
V その他の業業・介護関連収益	*	*	*	*	—	84,548	76,893	3.3	3.0	-9.1	32,250	33,356	1.9	2.0	3.4
VI その他の業業・介護関連費用	*	*	*	*	—	66,926	43,897	2.6	1.7	-34.4	34,102	27,587	2.0	1.7	-19.1
VII 総損益差額（IV + V - VI）	*	*	*	*	—	12,019	26,503	0.5	1.0	—	74,045	85,438	4.4	5.1	—
VIII 税金	—	—	—	—	—	—	—	—	—	—	—	—	—	—	—
IX 税引後の総損益差額（VII - VIII）	—	—	—	—	—	—	—	—	—	—	—	—	—	—	—
施設数	*	—	—	—	—	49	—	—	—	—	9	—	—	—	—
平均病床数	*	*	—	—	—	200	199	—	—	—	176	172	—	—	—

⑨障害者施設等入院基本料算定病院（集計2）

（1施設当たり損益）

	障害者施設等入院基本料算定病院				
	15 対 1				
	金額		構成比率		金額の 伸び率
	前々年(度)	前年(度)	前々年(度)	前年(度)	
	千円	千円	%	%	%
I 医業収益	1,510,809	1,503,811	93.2	93.2	-0.5
1. 入院診療収益	934,436	927,520	57.6	57.5	-0.7
保険診療収益	921,737	917,252	56.9	56.9	-0.5
公害等診療収益	5,765	3,676	0.4	0.2	-36.2
その他の診療収益	6,934	6,591	0.4	0.4	-4.9
2. 特別の療養環境収益	18,092	16,972	1.1	1.1	-6.2
3. 外来診療収益	520,496	520,799	32.1	32.3	0.1
保険診療収益	485,829	483,231	30.0	30.0	-0.5
公害等診療収益	14,701	14,120	0.9	0.9	-4.0
その他の診療収益	19,965	23,448	1.2	1.5	17.4
4. その他の医業収益	37,786	38,520	2.3	2.4	1.9
II 介護収益	110,182	109,012	6.8	6.8	-1.1
1. 施設サービス収益	60,698	62,441	3.7	3.9	2.9
2. 居宅サービス収益	49,484	46,571	3.1	2.9	-5.9
(再掲)短期入所療養介護分	0	0	0.0	0.0	—
3. その他の介護収益	0	0	0.0	0.0	—
III 医業・介護費用	1,590,441	1,570,029	98.1	97.3	-1.3
1. 給与費	819,947	828,826	50.6	51.4	1.1
2. 医薬品費	240,090	229,721	14.8	14.2	-4.3
3. 給食用材料費	33,008	36,998	2.0	2.3	12.1
4. 診療材料費・医療消耗器具備品費	67,172	65,790	4.1	4.1	-2.1
5. 委託費	44,253	44,597	2.7	2.8	0.8
6. 減価償却費	78,976	78,023	4.9	4.8	-1.2
(再掲)建物減価償却費	29,034	28,798	1.8	1.8	-0.8
(再掲)医療機器減価償却費	14,420	17,218	0.9	1.1	19.4
7. 設備関係費	104,742	97,789	6.5	6.1	-6.6
(再掲)設備機器賃借料	38,296	32,657	2.4	2.0	-14.7
(再掲)医療機器賃借料	38,296	32,657	2.4	2.0	-14.7
8. 経費	50,980	51,859	3.1	3.2	1.7
9. その他の医業費用	151,275	136,426	9.3	8.5	-9.8
IV 損益差額（I＋II－III）	30,550	42,793	1.9	2.7	—
V その他の医業・介護関連収益	56,550	39,679	3.5	2.5	-29.8
VI その他の医業・介護関連費用	39,710	18,370	2.4	1.1	-53.7
VII 総損益差額（IV＋V－VI）	47,390	64,102	2.9	4.0	—
VIII 税金	—	—	—	—	—
IX 税引後の総損益差額（VII－VIII）	—	—	—	—	—
施設数	3	—	—	—	—
平均病床数	113	113	—	—	—

⑨障害者施設等入院基本料算定病院（集計2）

（1施設当たり損益）

	(参考)国公立を除く														
	7 対 1					10 対 1					13 対 1				
	金額		構成比率		金額の 伸び率	金額		構成比率		金額の 伸び率	金額		構成比率		金額の 伸び率
	前々年(度)	前年(度)	前々年(度)	前年(度)		前々年(度)	前年(度)	前々年(度)	前年(度)		前々年(度)	前年(度)	前々年(度)	前年(度)	
千円	千円	%	%	%	千円	千円	%	%	%	千円	千円	%	%	%	
I 医業収益	-	-	-	-	-	2,257,487	2,277,742	96.5	96.4	0.9	1,530,986	1,522,438	91.6	91.4	-0.6
1. 入院診療収益	-	-	-	-	-	1,802,647	1,825,837	77.1	77.3	1.3	1,144,881	1,153,141	68.5	69.2	0.7
保険診療収益	-	-	-	-	-	1,777,622	1,800,288	76.0	76.2	1.3	1,132,886	1,142,896	67.8	68.6	0.9
公害等診療収益	-	-	-	-	-	13,818	14,190	0.6	0.6	2.7	7,537	4,598	0.5	0.3	-39.0
その他の診療収益	-	-	-	-	-	11,208	11,360	0.5	0.5	1.4	4,458	5,647	0.3	0.3	26.7
2. 特別の療養環境収益	-	-	-	-	-	13,500	12,938	0.6	0.5	-4.2	7,957	7,180	0.5	0.4	-9.8
3. 外来診療収益	-	-	-	-	-	388,770	384,373	16.6	16.3	-1.1	114,258	103,681	6.8	6.2	-9.3
保険診療収益	-	-	-	-	-	376,538	372,607	16.1	15.8	-1.0	111,715	101,902	6.7	6.1	-8.8
公害等診療収益	-	-	-	-	-	4,571	4,112	0.2	0.2	-10.0	1,606	1,022	0.1	0.1	-36.4
その他の診療収益	-	-	-	-	-	7,661	7,654	0.3	0.3	-0.1	937	756	0.1	0.0	-19.3
4. その他の医業収益	-	-	-	-	-	52,570	54,594	2.2	2.3	3.9	263,890	258,436	15.8	15.5	-2.1
II 介護収益	-	-	-	-	-	81,709	85,532	3.5	3.6	4.7	139,883	143,551	8.4	8.6	2.6
1. 施設サービス収益	-	-	-	-	-	44,344	38,946	1.9	1.6	-12.2	108,174	112,022	6.5	6.7	3.6
2. 居宅サービス収益	-	-	-	-	-	33,683	42,189	1.4	1.8	25.3	23,729	23,337	1.4	1.4	-1.7
(再掲)短期入所療養介護分	-	-	-	-	-	719	1,123	0.0	0.0	56.2	0	0	0.0	0.0	-
3. その他の介護収益	-	-	-	-	-	3,682	4,397	0.2	0.2	19.4	7,980	8,192	0.5	0.5	2.7
III 医業・介護費用	-	-	-	-	-	2,311,920	2,338,741	98.8	99.0	1.2	1,594,972	1,586,321	95.5	95.2	-0.5
1. 給与費	-	-	-	-	-	1,449,529	1,474,269	62.0	62.4	1.7	1,029,272	1,017,317	61.6	61.1	-1.2
2. 医薬品費	-	-	-	-	-	162,960	159,693	7.0	6.8	-2.0	84,580	79,189	5.1	4.8	-6.4
3. 給食用材料費	-	-	-	-	-	27,929	29,441	1.2	1.2	5.4	32,135	32,667	1.9	2.0	1.7
4. 診療材料費・医療消耗器具備品費	-	-	-	-	-	119,668	119,136	5.1	5.0	-0.4	63,444	64,536	3.8	3.9	1.7
5. 委託費	-	-	-	-	-	132,976	137,381	5.7	5.8	3.3	83,818	81,417	5.0	4.9	-2.9
6. 減価償却費	-	-	-	-	-	88,705	91,867	3.8	3.9	3.6	60,213	61,114	3.6	3.7	1.5
(再掲)建物減価償却費	-	-	-	-	-	34,867	35,842	1.5	1.5	2.8	24,716	25,911	1.5	1.6	4.8
(再掲)医療機器減価償却費	-	-	-	-	-	17,984	19,179	0.8	0.8	6.6	9,237	9,978	0.6	0.6	8.0
7. 設備関係費	-	-	-	-	-	103,090	102,740	4.4	4.3	-0.3	86,265	97,196	5.2	5.8	12.7
(再掲)設備機器賃借料	-	-	-	-	-	21,965	22,585	0.9	1.0	2.8	18,716	17,324	1.1	1.0	-7.4
(再掲)医療機器賃借料	-	-	-	-	-	11,460	11,610	0.5	0.5	1.3	9,247	7,959	0.6	0.5	-13.9
8. 経費	-	-	-	-	-	164,194	163,476	7.0	6.9	-0.4	143,885	141,195	8.6	8.5	-1.9
9. その他の医業費用	-	-	-	-	-	62,870	60,738	2.7	2.6	-3.4	11,359	11,688	0.7	0.7	2.9
IV 損益差額(I+II-III)	-	-	-	-	-	27,276	24,533	1.2	1.0	-	75,898	79,669	4.5	4.8	-
V その他の医業・介護関連収益	-	-	-	-	-	68,679	59,643	2.9	2.5	-13.2	32,250	33,356	1.9	2.0	3.4
VI その他の医業・介護関連費用	-	-	-	-	-	53,429	29,742	2.3	1.3	-44.3	34,102	27,587	2.0	1.7	-19.1
VII 総損益差額(IV+V-VI)	-	-	-	-	-	42,526	54,434	1.8	2.3	-	74,045	85,438	4.4	5.1	-
VIII 税金	-	-	-	-	-	-	-	-	-	-	-	-	-	-	
IX 税引後の総損益差額(VII-VIII)	-	-	-	-	-	-	-	-	-	-	-	-	-	-	
施設数	0	-	-	-	-	46	-	-	-	-	9	-	-	-	
平均病床数	-	-	-	-	-	194	193	-	-	-	176	172	-	-	

⑨障害者施設等入院基本料算定病院（集計2）

（1施設当たり損益）

	（参考）国公立を除く				
	15 対 1				
	金額		構成比率		金額の 伸び率
	前々年(度)	前年(度)	前々年(度)	前年(度)	
	千円	千円	%	%	%
I 医業収益	1,510,809	1,503,811	93.2	93.2	-0.5
1. 入院診療収益	934,436	927,520	57.6	57.5	-0.7
保険診療収益	921,737	917,252	56.9	56.9	-0.5
公害等診療収益	5,765	3,676	0.4	0.2	-36.2
その他の診療収益	6,934	6,591	0.4	0.4	-4.9
2. 特別の療養環境収益	18,092	16,972	1.1	1.1	-6.2
3. 外来診療収益	520,496	520,799	32.1	32.3	0.1
保険診療収益	485,829	483,231	30.0	30.0	-0.5
公害等診療収益	14,701	14,120	0.9	0.9	-4.0
その他の診療収益	19,965	23,448	1.2	1.5	17.4
4. その他の医業収益	37,786	38,520	2.3	2.4	1.9
II 介護収益	110,182	109,012	6.8	6.8	-1.1
1. 施設サービス収益	60,698	62,441	3.7	3.9	2.9
2. 居宅サービス収益	49,484	46,571	3.1	2.9	-5.9
(再掲)短期入所療養介護分	0	0	0.0	0.0	—
3. その他の介護収益	0	0	0.0	0.0	—
III 医業・介護費用	1,590,441	1,570,029	98.1	97.3	-1.3
1. 給与費	819,947	828,826	50.6	51.4	1.1
2. 医薬品費	240,090	229,721	14.8	14.2	-4.3
3. 給食用材料費	33,008	36,998	2.0	2.3	12.1
4. 診療材料費・医療消耗器具備品費	67,172	65,790	4.1	4.1	-2.1
5. 委託費	44,253	44,597	2.7	2.8	0.8
6. 減価償却費	78,976	78,023	4.9	4.8	-1.2
(再掲)建物減価償却費	29,034	28,798	1.8	1.8	-0.8
(再掲)医療機器減価償却費	14,420	17,218	0.9	1.1	19.4
7. 設備関係費	104,742	97,789	6.5	6.1	-6.6
(再掲)設備機器賃借料	38,296	32,657	2.4	2.0	-14.7
(再掲)医療機器賃借料	38,296	32,657	2.4	2.0	-14.7
8. 経費	50,980	51,859	3.1	3.2	1.7
9. その他の医業費用	151,275	136,426	9.3	8.5	-9.8
IV 損益差額（I＋II－III）	30,550	42,793	1.9	2.7	—
V その他の医業・介護関連収益	56,550	39,679	3.5	2.5	-29.8
VI その他の医業・介護関連費用	39,710	18,370	2.4	1.1	-53.7
VII 総損益差額（IV＋V－VI）	47,390	64,102	2.9	4.0	—
VIII 税金	—	—	—	—	—
IX 税引後の総損益差額（VII－VIII）	—	—	—	—	—
施設数	3		—	—	—
平均病床数	113	113	—	—	—

⑩特殊疾患棟入院料算定病院（集計2）

（1施設当たり損益）

	特殊疾患棟入院料算定病院									
	特殊疾患棟入院料1					特殊疾患棟入院料2				
	金額		構成比率		金額の伸び率	金額		構成比率		金額の伸び率
	前々年(度)	前年(度)	前々年(度)	前年(度)		前々年(度)	前年(度)	前々年(度)	前年(度)	
	千円	千円	%	%	%	千円	千円	%	%	%
I 医業収益	1,527,197	1,537,006	92.1	93.0	0.6	—	—	—	—	—
1. 入院診療収益	1,241,840	1,281,549	74.9	77.5	3.2	—	—	—	—	—
保険診療収益	1,227,130	1,271,717	74.0	76.9	3.6	—	—	—	—	—
公害等診療収益	4,304	4,182	0.3	0.3	-2.8	—	—	—	—	—
その他の診療収益	10,407	5,650	0.6	0.3	-45.7	—	—	—	—	—
2. 特別の療養環境収益	10,349	9,562	0.6	0.6	-7.6	—	—	—	—	—
3. 外来診療収益	205,005	195,336	12.4	11.8	-4.7	—	—	—	—	—
保険診療収益	191,701	183,599	11.6	11.1	-4.2	—	—	—	—	—
公害等診療収益	1,871	2,048	0.1	0.1	9.5	—	—	—	—	—
その他の診療収益	11,433	9,689	0.7	0.6	-15.3	—	—	—	—	—
4. その他の医業収益	70,002	50,559	4.2	3.1	-27.8	—	—	—	—	—
II 介護収益	131,537	116,438	7.9	7.0	-11.5	—	—	—	—	—
1. 施設サービス収益	112,463	97,187	6.8	5.9	-13.6	—	—	—	—	—
2. 居宅サービス収益	10,646	10,449	0.6	0.6	-1.9	—	—	—	—	—
(再掲)短期入所療養介護分	0	0	0.0	0.0	—	—	—	—	—	—
3. その他の介護収益	8,428	8,802	0.5	0.5	4.4	—	—	—	—	—
III 医業・介護費用	1,576,660	1,517,841	95.1	91.8	-3.7	—	—	—	—	—
1. 給与費	1,036,098	986,306	62.5	59.7	-4.8	—	—	—	—	—
2. 医薬品費	89,849	87,413	5.4	5.3	-2.7	—	—	—	—	—
3. 給食材料費	16,869	16,693	1.0	1.0	-1.0	—	—	—	—	—
4. 診療材料費・医療消耗器具備品費	51,668	49,604	3.1	3.0	-4.0	—	—	—	—	—
5. 委託費	135,354	124,117	8.2	7.5	-8.3	—	—	—	—	—
6. 減価償却費	52,587	55,857	3.2	3.4	6.2	—	—	—	—	—
(再掲)建物減価償却費	24,106	23,683	1.5	1.4	-1.8	—	—	—	—	—
(再掲)医療機器減価償却費	7,377	9,256	0.4	0.6	25.5	—	—	—	—	—
7. 設備関係費	67,687	69,839	4.1	4.2	3.2	—	—	—	—	—
(再掲)設備機器賃借料	24,094	25,158	1.5	1.5	4.4	—	—	—	—	—
(再掲)医療機器賃借料	16,321	16,861	1.0	1.0	3.3	—	—	—	—	—
8. 経費	108,892	109,481	6.6	6.6	0.5	—	—	—	—	—
9. その他の医業費用	17,656	18,531	1.1	1.1	5.0	—	—	—	—	—
IV 損益差額(I+II-III)	82,074	135,602	4.9	8.2	—	—	—	—	—	—
V その他の医業・介護関連収益	41,133	39,971	2.5	2.4	-2.8	—	—	—	—	—
VI その他の医業・介護関連費用	119,889	100,897	7.2	6.1	-15.8	—	—	—	—	—
VII 総損益差額(IV+V-VI)	3,318	74,676	0.2	4.5	—	—	—	—	—	—
VIII 税金	—	—	—	—	—	—	—	—	—	—
IX 税引後の総損益差額(VII-VIII)	—	—	—	—	—	—	—	—	—	—
施設数	8	—	—	—	—	0	—	—	—	—
平均病床数	182	182	—	—	—	—	—	—	—	—

⑩特殊疾患棟入院料算定病院（集計2）

（1施設当たり損益）

	(参考)国公立を除く									
	特殊疾患棟入院料1					特殊疾患棟入院料2				
	金額		構成比率		金額の伸び率	金額		構成比率		金額の伸び率
	前々年(度)	前年(度)	前々年(度)	前年(度)		前々年(度)	前年(度)	前々年(度)	前年(度)	
	千円	千円	%	%	%	千円	千円	%	%	%
I 医業収益	1,527,197	1,537,006	92.1	93.0	0.6	—	—	—	—	—
1. 入院診療収益	1,241,840	1,281,549	74.9	77.5	3.2	—	—	—	—	—
保険診療収益	1,227,130	1,271,717	74.0	76.9	3.6	—	—	—	—	—
公害等診療収益	4,304	4,182	0.3	0.3	-2.8	—	—	—	—	—
その他の診療収益	10,407	5,650	0.6	0.3	-45.7	—	—	—	—	—
2. 特別の療養環境収益	10,349	9,562	0.6	0.6	-7.6	—	—	—	—	—
3. 外来診療収益	205,005	195,336	12.4	11.8	-4.7	—	—	—	—	—
保険診療収益	191,701	183,599	11.6	11.1	-4.2	—	—	—	—	—
公害等診療収益	1,871	2,048	0.1	0.1	9.5	—	—	—	—	—
その他の診療収益	11,433	9,689	0.7	0.6	-15.3	—	—	—	—	—
4. その他の医業収益	70,002	50,559	4.2	3.1	-27.8	—	—	—	—	—
II 介護収益	131,537	116,438	7.9	7.0	-11.5	—	—	—	—	—
1. 施設サービス収益	112,463	97,187	6.8	5.9	-13.6	—	—	—	—	—
2. 居宅サービス収益	10,646	10,449	0.6	0.6	-1.9	—	—	—	—	—
(再掲)短期入所療養介護分	0	0	0.0	0.0	—	—	—	—	—	—
3. その他の介護収益	8,428	8,802	0.5	0.5	4.4	—	—	—	—	—
III 医業・介護費用	1,576,660	1,517,841	95.1	91.8	-3.7	—	—	—	—	—
1. 給与費	1,036,098	986,306	62.5	59.7	-4.8	—	—	—	—	—
2. 医薬品費	89,849	87,413	5.4	5.3	-2.7	—	—	—	—	—
3. 給食用材料費	16,869	16,693	1.0	1.0	-1.0	—	—	—	—	—
4. 診療材料費・医療消耗器具備品費	51,668	49,604	3.1	3.0	-4.0	—	—	—	—	—
5. 委託費	135,354	124,117	8.2	7.5	-8.3	—	—	—	—	—
6. 減価償却費	52,587	55,857	3.2	3.4	6.2	—	—	—	—	—
(再掲)建物減価償却費	24,106	23,683	1.5	1.4	-1.8	—	—	—	—	—
(再掲)医療機器減価償却費	7,377	9,256	0.4	0.6	25.5	—	—	—	—	—
7. 設備関係費	67,687	69,839	4.1	4.2	3.2	—	—	—	—	—
(再掲)設備機器賃借料	24,094	25,158	1.5	1.5	4.4	—	—	—	—	—
(再掲)医療機器賃借料	16,321	16,861	1.0	1.0	3.3	—	—	—	—	—
8. 経費	108,892	109,481	6.6	6.6	0.5	—	—	—	—	—
9. その他の医業費用	17,656	18,531	1.1	1.1	5.0	—	—	—	—	—
IV 損益差額(I+II-III)	82,074	135,602	4.9	8.2	—	—	—	—	—	—
V その他の医業・介護関連収益	41,133	39,971	2.5	2.4	-2.8	—	—	—	—	—
VI その他の医業・介護関連費用	119,889	100,897	7.2	6.1	-15.8	—	—	—	—	—
VII 総損益差額(IV+V-VI)	3,318	74,676	0.2	4.5	—	—	—	—	—	—
VIII 税金	—	—	—	—	—	—	—	—	—	—
IX 税引後の総損益差額(VII-VIII)	—	—	—	—	—	—	—	—	—	—
施設数	8	—	—	—	—	0	—	—	—	—
平均病床数	182	182	—	—	—	—	—	—	—	—

①特定一般病棟入院料算定病院（集計2）

（1施設当たり損益）

	特定一般病棟入院料算定病院									
	特定一般病棟入院料1					特定一般病棟入院料2				
	金額		構成比率		金額の 伸び率	金額		構成比率		金額の 伸び率
	前々年(度)	前年(度)	前々年(度)	前年(度)		前々年(度)	前年(度)	前々年(度)	前年(度)	
千円	千円	%	%	%	千円	千円	%	%	%	
I 医業収益	-	-	-	-	-	-	-	-	-	-
1. 入院診療収益	-	-	-	-	-	-	-	-	-	-
保険診療収益	-	-	-	-	-	-	-	-	-	-
公害等診療収益	-	-	-	-	-	-	-	-	-	-
その他の診療収益	-	-	-	-	-	-	-	-	-	-
2. 特別の療養環境収益	-	-	-	-	-	-	-	-	-	-
3. 外来診療収益	-	-	-	-	-	-	-	-	-	-
保険診療収益	-	-	-	-	-	-	-	-	-	-
公害等診療収益	-	-	-	-	-	-	-	-	-	-
その他の診療収益	-	-	-	-	-	-	-	-	-	-
4. その他の医業収益	-	-	-	-	-	-	-	-	-	-
II 介護収益	-	-	-	-	-	-	-	-	-	-
1. 施設サービス収益	-	-	-	-	-	-	-	-	-	-
2. 居宅サービス収益	-	-	-	-	-	-	-	-	-	-
(再掲)短期入所療養介護分	-	-	-	-	-	-	-	-	-	-
3. その他の介護収益	-	-	-	-	-	-	-	-	-	-
III 医業・介護費用	-	-	-	-	-	-	-	-	-	-
1. 給与費	-	-	-	-	-	-	-	-	-	-
2. 医薬品費	-	-	-	-	-	-	-	-	-	-
3. 給食用材料費	-	-	-	-	-	-	-	-	-	-
4. 診療材料費・医療消耗器具備品費	-	-	-	-	-	-	-	-	-	-
5. 委託費	-	-	-	-	-	-	-	-	-	-
6. 減価償却費	-	-	-	-	-	-	-	-	-	-
(再掲)建物減価償却費	-	-	-	-	-	-	-	-	-	-
(再掲)医療機器減価償却費	-	-	-	-	-	-	-	-	-	-
7. 設備関係費	-	-	-	-	-	-	-	-	-	-
(再掲)設備機器賃借料	-	-	-	-	-	-	-	-	-	-
(再掲)医療機器賃借料	-	-	-	-	-	-	-	-	-	-
8. 経費	-	-	-	-	-	-	-	-	-	-
9. その他の医業費用	-	-	-	-	-	-	-	-	-	-
IV 損益差額(I + II - III)	-	-	-	-	-	-	-	-	-	-
V その他の医業・介護関連収益	-	-	-	-	-	-	-	-	-	-
VI その他の医業・介護関連費用	-	-	-	-	-	-	-	-	-	-
VII 総損益差額(IV + V - VI)	-	-	-	-	-	-	-	-	-	-
VIII 税金	-	-	-	-	-	-	-	-	-	-
IX 税引後の総損益差額(VII - VIII)	-	-	-	-	-	-	-	-	-	-
施設数	0	-	-	-	-	0	-	-	-	-
平均病床数	-	-	-	-	-	-	-	-	-	-

①特定一般病棟入院料算定病院（集計2）

（1施設当たり損益）

	(参考) 国公立を除く									
	特定一般病棟入院料1					特定一般病棟入院料2				
	金額		構成比率		金額の 伸び率	金額		構成比率		金額の 伸び率
	前々年(度)	前年(度)	前々年(度)	前年(度)		前々年(度)	前年(度)	前々年(度)	前年(度)	
千円	千円	%	%	%	千円	千円	%	%	%	
I 医業収益	-	-	-	-	-	-	-	-	-	-
1. 入院診療収益	-	-	-	-	-	-	-	-	-	-
保険診療収益	-	-	-	-	-	-	-	-	-	-
公害等診療収益	-	-	-	-	-	-	-	-	-	-
その他の診療収益	-	-	-	-	-	-	-	-	-	-
2. 特別の療養環境収益	-	-	-	-	-	-	-	-	-	-
3. 外来診療収益	-	-	-	-	-	-	-	-	-	-
保険診療収益	-	-	-	-	-	-	-	-	-	-
公害等診療収益	-	-	-	-	-	-	-	-	-	-
その他の診療収益	-	-	-	-	-	-	-	-	-	-
4. その他の医業収益	-	-	-	-	-	-	-	-	-	-
II 介護収益	-	-	-	-	-	-	-	-	-	-
1. 施設サービス収益	-	-	-	-	-	-	-	-	-	-
2. 居宅サービス収益	-	-	-	-	-	-	-	-	-	-
(再掲)短期入所療養介護分	-	-	-	-	-	-	-	-	-	-
3. その他の介護収益	-	-	-	-	-	-	-	-	-	-
III 医業・介護費用	-	-	-	-	-	-	-	-	-	-
1. 給与費	-	-	-	-	-	-	-	-	-	-
2. 医薬品費	-	-	-	-	-	-	-	-	-	-
3. 給食用材料費	-	-	-	-	-	-	-	-	-	-
4. 診療材料費・医療消耗器具備品費	-	-	-	-	-	-	-	-	-	-
5. 委託費	-	-	-	-	-	-	-	-	-	-
6. 減価償却費	-	-	-	-	-	-	-	-	-	-
(再掲)建物減価償却費	-	-	-	-	-	-	-	-	-	-
(再掲)医療機器減価償却費	-	-	-	-	-	-	-	-	-	-
7. 設備関係費	-	-	-	-	-	-	-	-	-	-
(再掲)設備機器賃借料	-	-	-	-	-	-	-	-	-	-
(再掲)医療機器賃借料	-	-	-	-	-	-	-	-	-	-
8. 経費	-	-	-	-	-	-	-	-	-	-
9. その他の医業費用	-	-	-	-	-	-	-	-	-	-
IV 損益差額(I + II - III)	-	-	-	-	-	-	-	-	-	-
V その他の医業・介護関連収益	-	-	-	-	-	-	-	-	-	-
VI その他の医業・介護関連費用	-	-	-	-	-	-	-	-	-	-
VII 総損益差額(IV + V - VI)	-	-	-	-	-	-	-	-	-	-
VIII 税金	-	-	-	-	-	-	-	-	-	-
IX 税引後の総損益差額(VII - VIII)	-	-	-	-	-	-	-	-	-	-
施設数	0	-	-	-	-	0	-	-	-	-
平均病床数	-	-	-	-	-	-	-	-	-	-

(4) 一般病院 病床規模別の損益状況

一般病院 (全体) (集計1)

(1施設当たり損益)

	20~49床					50~99床					100~199床					200~299床				
	金額		構成比率		金額の 伸び率	金額		構成比率		金額の 伸び率	金額		構成比率		金額の 伸び率	金額		構成比率		金額の 伸び率
	前々年(度)	前年(度)	前々年(度)	前年(度)		前々年(度)	前年(度)	前々年(度)	前年(度)		前々年(度)	前年(度)	前々年(度)	前年(度)		前々年(度)	前年(度)	前々年(度)	前年(度)	
	千円	千円	%	%	%	千円	千円	%	%	%	千円	千円	%	%	%	千円	千円	%	%	%
I 医業収益	737,562	739,251	99.8	99.9	0.2	1,082,833	1,084,255	99.8	99.8	0.1	2,296,874	2,323,628	99.8	99.8	1.2	3,970,168	4,056,975	99.8	99.9	2.2
1. 入院診療収益	353,435	352,540	47.8	47.6	-0.3	698,618	704,880	64.4	64.9	0.9	1,571,711	1,598,129	68.3	68.6	1.7	2,815,737	2,876,975	70.8	70.8	2.2
保険診療収益	310,202	310,215	42.0	41.9	0.0	678,657	684,328	62.5	63.0	0.8	1,539,382	1,565,264	66.9	67.2	1.7	2,767,962	2,825,423	69.6	69.5	2.1
公害等診療収益	2,217	2,413	0.3	0.3	8.8	6,192	6,278	0.6	0.6	1.4	15,134	15,577	0.7	0.7	2.9	23,208	21,958	0.6	0.5	-5.4
その他の診療収益	41,015	39,912	5.6	5.4	-2.7	13,769	14,274	1.3	1.3	3.7	17,195	17,288	0.7	0.7	0.5	24,566	29,595	0.6	0.7	20.5
2. 特別の療養環境収益	7,023	6,913	1.0	0.9	-1.6	10,296	10,121	0.9	0.9	-1.7	23,933	23,536	1.0	1.0	-1.7	45,363	43,463	1.1	1.1	-4.2
3. 外来診療収益	346,364	347,060	46.9	46.9	0.2	337,501	334,164	31.1	30.8	-1.0	603,856	602,866	26.2	25.9	-0.2	962,593	973,773	24.2	24.0	1.2
保険診療収益	324,674	326,226	43.9	44.1	0.5	324,371	320,966	29.9	29.5	-1.0	582,501	581,676	25.3	25.0	-0.1	935,484	946,427	23.5	23.3	1.2
公害等診療収益	2,359	2,179	0.3	0.3	-7.6	4,501	4,274	0.4	0.4	-5.0	7,159	6,953	0.3	0.3	-2.9	9,089	9,857	0.2	0.2	8.4
その他の診療収益	19,331	18,655	2.6	2.5	-3.5	8,629	8,924	0.8	0.8	3.4	14,196	14,237	0.6	0.6	0.3	18,020	17,488	0.5	0.4	-3.0
4. その他の医業収益	30,740	32,738	4.2	4.4	6.5	36,417	35,091	3.4	3.2	-3.6	97,374	99,095	4.2	4.3	1.8	146,475	162,764	3.7	4.0	11.1
II 介護収益	1,296	959	0.2	0.1	-26.0	2,648	2,114	0.2	0.2	-20.2	4,926	5,034	0.2	0.2	2.2	6,320	5,768	0.2	0.1	-8.7
III 医業・介護費用	772,744	771,421	104.6	104.2	-0.2	1,125,915	1,124,380	103.7	103.5	-0.1	2,340,672	2,359,357	101.7	101.3	0.8	4,134,087	4,214,171	104.0	103.7	1.9
1. 給与費	414,473	418,103	56.1	56.5	0.9	647,185	654,541	59.6	60.3	1.1	1,368,298	1,390,838	59.4	59.7	1.6	2,379,890	2,429,312	59.8	59.8	2.1
2. 医薬品費	87,822	84,785	11.9	11.5	-3.5	93,139	89,106	8.6	8.2	-4.3	217,062	209,719	9.4	9.0	-3.4	394,433	392,860	9.9	9.7	-0.4
3. 給食用材料費	7,075	6,992	1.0	0.9	-1.2	10,658	10,860	1.0	1.0	1.9	21,751	21,870	0.9	0.9	0.5	35,308	36,687	0.9	0.9	3.9
4. 診療材料費・医療消耗器具備品費	54,494	55,283	7.4	7.5	1.4	84,014	83,049	7.7	7.6	-1.1	172,742	173,573	7.5	7.5	0.5	344,896	347,064	8.7	8.5	0.6
5. 委託費	49,886	49,253	6.8	6.7	-1.3	72,692	73,486	6.7	6.8	1.1	140,265	143,862	6.1	6.2	2.6	274,260	278,756	6.9	6.9	1.6
6. 減価償却費	39,663	36,602	5.4	4.9	-7.7	57,182	55,176	5.3	5.1	-3.5	113,970	112,136	5.0	4.8	-1.6	234,852	229,031	5.9	5.6	-2.5
(再掲)建物減価償却費	13,678	12,510	1.9	1.7	-8.5	23,705	22,932	2.2	2.1	-3.3	39,668	39,283	1.7	1.7	-1.0	78,921	81,396	2.0	2.0	3.1
(再掲)医療機器減価償却費	13,279	11,882	1.8	1.6	-10.5	15,399	14,613	1.4	1.3	-5.1	34,018	33,517	1.5	1.4	-1.5	85,523	84,993	2.2	2.1	-0.6
7. 設備関係費	39,261	39,233	5.3	5.3	-0.1	55,501	53,073	5.1	4.9	-4.4	103,035	101,736	4.5	4.4	-1.3	156,249	159,299	3.9	3.9	2.0
(再掲)設備機器賃借料	7,329	7,475	1.0	1.0	2.0	17,440	16,471	1.6	1.5	-5.6	29,888	29,898	1.3	1.3	0.0	43,489	44,889	1.1	1.1	3.2
(再掲)医療機器賃借料	4,375	4,020	0.6	0.5	-8.1	12,049	10,891	1.1	1.0	-9.6	18,470	18,087	0.8	0.8	-2.1	30,218	31,305	0.8	0.8	3.6
8. 経費	58,721	59,896	7.9	8.1	2.0	80,322	80,668	7.4	7.4	0.4	144,328	149,270	6.3	6.4	3.4	230,230	254,029	5.8	6.3	10.3
9. その他の医業費用	21,349	21,275	2.9	2.9	-0.3	25,221	24,421	2.3	2.2	-3.2	59,221	56,354	2.6	2.4	-4.8	83,968	87,134	2.1	2.1	3.8
IV 損益差額(I+II-III)	-33,887	-31,212	-4.6	-4.2	-	-40,434	-38,011	-3.7	-3.5	-	-38,873	-30,695	-1.7	-1.3	-	-157,599	-151,428	-4.0	-3.7	-
V その他の医業・介護関連収益	50,272	49,118	6.8	6.6	-2.3	83,920	79,480	7.7	7.3	-5.3	98,092	101,284	4.3	4.3	3.3	275,878	269,070	6.9	6.6	-2.5
VI その他の医業・介護関連費用	24,734	10,168	3.3	1.4	-58.9	43,279	38,208	4.0	3.5	-11.7	54,651	54,952	2.4	2.4	0.6	150,706	116,651	3.8	2.9	-22.6
VII 総損益差額(IV+V-VI)	-8,349	7,739	-1.1	1.0	-	207	3,262	0.0	0.3	-	4,568	15,636	0.2	0.7	-	-32,427	990	-0.8	0.0	-
VIII 税金	-	-	-	-	-	-	-	-	-	-	-	-	-	-	-	-	-	-	-	-
IX 税引後の総損益差額(VII-VIII)	-	-	-	-	-	-	-	-	-	-	-	-	-	-	-	-	-	-	-	-
施設数	92	-	-	-	-	206	-	-	-	-	282	-	-	-	-	89	-	-	-	-
平均病床数	39	38	-	-	-	71	71	-	-	-	154	153	-	-	-	246	245	-	-	-

一般病院（全体）（集計1）

（1施設当たり損益）

	300～499床					500床以上					全体				
	金額		構成比率		金額の 伸び率	金額		構成比率		金額の 伸び率	金額		構成比率		金額の 伸び率
	前々年(度)	前年(度)	前々年(度)	前年(度)		前々年(度)	前年(度)	前々年(度)	前年(度)		前々年(度)	前年(度)	前々年(度)	前年(度)	
千円	千円	%	%	%	千円	千円	%	%	%	千円	千円	%	%	%	
I 医業収益	8,091,869	8,274,047	99.8	99.9	2.3	16,818,519	17,276,577	99.9	99.9	2.7	3,563,954	3,631,825	99.8	99.9	1.9
1. 入院診療収益	5,532,356	5,657,379	68.3	68.3	2.3	11,356,098	11,597,235	67.5	67.1	2.1	2,414,567	2,461,788	67.6	67.7	2.0
保険診療収益	5,428,467	5,554,023	67.0	67.0	2.3	11,008,803	11,228,952	65.4	65.0	2.0	2,357,027	2,402,750	66.0	66.1	1.9
公害等診療収益	51,383	51,582	0.6	0.6	0.4	216,186	231,426	1.3	1.3	7.0	27,130	27,912	0.8	0.8	2.9
その他の診療収益	52,507	51,774	0.6	0.6	-1.4	131,108	136,856	0.8	0.8	4.4	30,410	31,126	0.9	0.9	2.4
2. 特別の療養環境収益	95,754	96,165	1.2	1.2	0.4	368,857	370,775	2.2	2.1	0.5	47,811	47,571	1.3	1.3	-0.5
3. 外来診療収益	2,208,931	2,265,232	27.3	27.3	2.5	4,671,677	4,871,875	27.8	28.2	4.3	982,119	1,000,063	27.5	27.5	1.8
保険診療収益	2,158,414	2,213,956	26.6	26.7	2.6	4,523,624	4,713,278	26.9	27.3	4.2	951,858	969,314	26.7	26.7	1.8
公害等診療収益	15,621	15,699	0.2	0.2	0.5	62,712	67,836	0.4	0.4	8.2	10,019	10,200	0.3	0.3	1.8
その他の診療収益	34,896	35,577	0.4	0.4	2.0	85,341	90,761	0.5	0.5	6.4	20,242	20,549	0.6	0.6	1.5
4. その他の医業収益	254,828	255,271	3.1	3.1	0.2	421,886	436,693	2.5	2.5	3.5	119,457	122,403	3.3	3.4	2.5
II 介護収益	13,131	9,939	0.2	0.1	-24.3	10,698	11,047	0.1	0.1	3.3	5,651	4,980	0.2	0.1	-11.9
III 医業・介護費用	8,317,364	8,452,781	102.6	102.0	1.6	17,502,985	17,964,766	104.0	103.9	2.6	3,676,709	3,732,993	103.0	102.6	1.5
1. 給与費	4,408,450	4,487,771	54.4	54.2	1.8	8,492,968	8,671,039	50.5	50.2	2.1	1,989,191	2,024,654	55.7	55.7	1.8
2. 医薬品費	1,114,329	1,140,709	13.7	13.8	2.4	2,816,880	2,937,538	16.7	17.0	4.3	448,610	454,218	12.6	12.5	1.3
3. 給食用材料費	54,508	55,413	0.7	0.7	1.7	65,466	65,432	0.4	0.4	-0.1	25,922	26,288	0.7	0.7	1.4
4. 診療材料費・医療消耗器具備品費	825,539	832,928	10.2	10.1	0.9	1,994,418	2,023,831	11.9	11.7	1.5	340,308	343,150	9.5	9.4	0.8
5. 委託費	519,296	536,618	6.4	6.5	3.3	1,234,144	1,280,909	7.3	7.4	3.8	236,480	243,109	6.6	6.7	2.8
6. 減価償却費	494,439	487,944	6.1	5.9	-1.3	1,151,609	1,155,502	6.8	6.7	0.3	210,882	207,982	5.9	5.7	-1.4
(再掲)建物減価償却費	150,706	150,209	1.9	1.8	-0.3	386,248	383,367	2.3	2.2	-0.7	70,037	69,644	2.0	1.9	-0.6
(再掲)医療機器減価償却費	181,430	176,953	2.2	2.1	-2.5	545,006	543,078	3.2	3.1	-0.4	78,727	77,372	2.2	2.1	-1.7
7. 設備関係費	312,568	319,432	3.9	3.9	2.2	605,718	632,290	3.6	3.7	4.4	145,351	146,909	4.1	4.0	1.1
(再掲)設備機器賃借料	84,376	84,873	1.0	1.0	0.6	154,641	155,268	0.9	0.9	0.4	39,918	39,953	1.1	1.1	0.1
(再掲)医療機器賃借料	62,444	62,503	0.8	0.8	0.1	92,063	94,552	0.5	0.5	2.7	26,761	26,545	0.7	0.7	-0.8
8. 経費	407,992	411,557	5.0	5.0	0.9	752,265	785,028	4.5	4.5	4.4	196,851	203,303	5.5	5.6	3.3
9. その他の医業費用	180,243	180,409	2.2	2.2	0.1	389,516	413,197	2.3	2.4	6.1	83,114	83,380	2.3	2.3	0.3
IV 損益差額(I+II-III)	-212,364	-168,795	-2.6	-2.0	-	-673,768	-677,143	-4.0	-3.9	-	-107,104	-96,188	-3.0	-2.6	-
V その他の医業・介護関連収益	432,381	437,562	5.3	5.3	1.2	1,098,084	1,089,267	6.5	6.3	-0.8	205,573	205,109	5.8	5.6	-0.2
VI その他の医業・介護関連費用	247,575	203,967	3.1	2.5	-17.6	602,710	563,142	3.6	3.3	-6.6	113,624	98,686	3.2	2.7	-13.1
VII 総損益差額(IV+V-VI)	-27,557	64,800	-0.3	0.8	-	-178,393	-151,018	-1.1	-0.9	-	-15,155	10,235	-0.4	0.3	-
VIII 税金	-	-	-	-	-	-	-	-	-	-	-	-	-	-	-
IX 税引後の総損益差額(VII-VIII)	-	-	-	-	-	-	-	-	-	-	-	-	-	-	-
施設数	130	-	-	-	-	38	-	-	-	-	837	-	-	-	-
平均病床数	373	372	-	-	-	601	600	-	-	-	185	185	-	-	-

一般病院（参考）国公立を除く（集計1）

（1施設当たり損益）

	20～49床					50～99床					100～199床					200～299床				
	金額		構成比率		金額の 伸び率	金額		構成比率		金額の 伸び率	金額		構成比率		金額の 伸び率	金額		構成比率		金額の 伸び率
	前々年(度)	前年(度)	前々年(度)	前年(度)		前々年(度)	前年(度)	前々年(度)	前年(度)		前々年(度)	前年(度)	前々年(度)	前年(度)		前々年(度)	前年(度)	前々年(度)	前年(度)	
	千円	千円	%	%	%	千円	千円	%	%	%	千円	千円	%	%	%	千円	千円	%	%	%
I 業収益	779,855	781,494	99.8	99.9	0.2	1,116,242	1,120,219	99.8	99.8	0.4	2,333,728	2,367,772	99.8	99.8	1.5	3,863,917	3,949,879	99.9	99.8	2.2
1. 入院診療収益	381,008	378,983	48.8	48.4	-0.5	730,010	737,887	65.2	65.7	1.1	1,627,174	1,658,455	69.6	69.9	1.9	2,801,330	2,877,340	72.4	72.7	2.7
保険診療収益	331,305	330,318	42.4	42.2	-0.3	707,538	714,873	63.2	63.7	1.0	1,591,711	1,622,656	68.1	68.4	1.9	2,752,603	2,821,910	71.1	71.3	2.5
公害等診療収益	2,535	2,766	0.3	0.4	9.1	6,906	6,941	0.6	0.6	0.5	16,160	16,478	0.7	0.7	2.0	25,947	25,787	0.7	0.7	-0.6
その他の診療収益	47,167	45,899	6.0	5.9	-2.7	15,566	16,073	1.4	1.4	3.3	19,303	19,320	0.8	0.8	0.1	22,780	29,643	0.6	0.7	30.1
2. 特別の療養環境収益	7,801	7,727	1.0	1.0	-0.9	11,117	10,928	1.0	1.0	-1.7	25,358	24,832	1.1	1.0	-2.1	52,518	50,465	1.4	1.3	-3.9
3. 外来診療収益	368,370	369,955	47.2	47.3	0.4	342,576	340,714	30.6	30.4	-0.5	591,376	592,583	25.3	25.0	0.2	891,239	899,059	23.0	22.7	0.9
保険診療収益	343,536	346,111	44.0	44.2	0.7	328,364	326,474	29.3	29.1	-0.6	568,143	569,451	24.3	24.0	0.2	863,208	870,313	22.3	22.0	0.8
公害等診療収益	2,606	2,397	0.3	0.3	-8.0	4,904	4,633	0.4	0.4	-5.5	7,458	7,254	0.3	0.3	-2.7	10,101	11,274	0.3	0.3	11.6
その他の診療収益	22,228	21,448	2.8	2.7	-3.5	9,308	9,606	0.8	0.9	3.2	15,774	15,877	0.7	0.7	0.7	17,931	17,473	0.5	0.4	-2.6
4. その他の業収益	22,676	24,828	2.9	3.2	9.5	32,540	30,690	2.9	2.7	-5.7	89,820	91,903	3.8	3.9	2.3	118,830	123,015	3.1	3.1	3.5
II 介護収益	1,251	854	0.2	0.1	-31.7	2,638	2,111	0.2	0.2	-20.0	4,629	4,803	0.2	0.2	3.8	5,621	6,424	0.1	0.2	14.3
III 業・介護費用	774,971	775,010	99.2	99.1	0.0	1,110,434	1,115,797	99.2	99.4	0.5	2,316,641	2,338,428	99.1	98.6	0.9	3,818,678	3,888,363	98.7	98.3	1.8
1. 給与費	409,898	414,285	52.5	53.0	1.1	641,076	652,561	57.3	58.1	1.8	1,355,833	1,378,844	58.0	58.1	1.7	2,208,336	2,260,494	57.1	57.1	2.4
2. 医薬品費	91,824	88,932	11.8	11.4	-3.1	92,312	89,097	8.3	7.9	-3.5	212,720	207,471	9.1	8.7	-2.5	367,198	365,043	9.5	9.2	-0.6
3. 給食用材料費	7,784	7,699	1.0	1.0	-1.1	11,206	11,411	1.0	1.0	1.8	22,853	23,232	1.0	1.0	1.7	37,890	38,941	1.0	1.0	2.8
4. 診療材料費・医療消耗器具備品費	58,891	59,916	7.5	7.7	1.7	88,486	87,616	7.9	7.8	-1.0	180,350	181,267	7.7	7.6	0.5	323,838	328,246	8.4	8.3	1.4
5. 委託費	45,603	44,678	5.8	5.7	-2.0	69,095	69,562	6.2	6.2	0.7	127,839	129,964	5.5	5.5	1.7	219,267	222,817	5.7	5.6	1.6
6. 減価償却費	36,655	34,060	4.7	4.4	-7.1	44,745	45,111	4.0	4.0	0.8	103,958	101,692	4.4	4.3	-2.2	201,300	196,749	5.2	5.0	-2.3
(再掲)建物減価償却費	11,772	10,709	1.5	1.4	-9.0	14,607	14,625	1.3	1.3	0.1	33,930	32,862	1.5	1.4	-3.1	63,366	62,658	1.6	1.6	-1.1
(再掲)医療機器減価償却費	11,428	10,216	1.5	1.3	-10.6	10,970	11,706	1.0	1.0	6.7	26,733	26,308	1.1	1.1	-1.6	54,748	59,456	1.4	1.5	8.6
7. 設備関係費	42,231	42,087	5.4	5.4	-0.3	56,251	53,614	5.0	4.8	-4.7	107,997	106,246	4.6	4.5	-1.6	167,660	169,515	4.3	4.3	1.1
(再掲)設備機器賃借料	7,621	7,799	1.0	1.0	2.3	17,736	16,621	1.6	1.5	-6.3	29,515	29,792	1.3	1.3	0.9	40,991	41,466	1.1	1.0	1.2
(再掲)医療機器賃借料	4,648	4,237	0.6	0.5	-8.8	12,515	11,083	1.1	1.0	-11.4	18,491	18,662	0.8	0.8	0.9	30,533	31,365	0.8	0.8	2.7
8. 経費	59,715	60,986	7.6	7.8	2.1	80,726	80,813	7.2	7.2	0.1	146,290	151,455	6.3	6.4	3.5	200,125	214,347	5.2	5.4	7.1
9. その他の業費用	22,371	22,366	2.9	2.9	0.0	26,537	26,012	2.4	2.3	-2.0	58,802	58,256	2.5	2.5	-0.9	93,064	92,211	2.4	2.3	-0.9
IV 損益差額(I+II-III)	6,134	7,338	0.8	0.9	-	8,446	6,532	0.8	0.6	-	21,716	34,147	0.9	1.4	-	50,861	67,940	1.3	1.7	-
V その他の業・介護関連収益	16,887	15,715	2.2	2.0	-6.9	40,560	36,985	3.6	3.3	-8.8	50,694	51,001	2.2	2.1	0.6	115,081	90,266	3.0	2.3	-21.6
VI その他の業・介護関連費用	25,324	8,331	3.2	1.1	-67.1	43,222	37,943	3.9	3.4	-12.2	50,019	47,632	2.1	2.0	-4.8	140,621	93,587	3.6	2.4	-33.4
VII 総損益差額(IV+V-VI)	-2,303	14,722	-0.3	1.9	-	5,784	5,574	0.5	0.5	-	22,391	37,516	1.0	1.6	-	25,321	64,619	0.7	1.6	-
VIII 税金	-	-	-	-	-	-	-	-	-	-	-	-	-	-	-	-	-	-	-	-
IX 税引後の総損益差額(VII-VIII)	-	-	-	-	-	-	-	-	-	-	-	-	-	-	-	-	-	-	-	-
施設数	80	-	-	-	-	177	-	-	-	-	240	-	-	-	62	-	-	-	-	-
平均病床数	39	38	-	-	-	72	72	-	-	-	154	154	-	-	245	245	-	-	-	-

一般病院（参考）国公立を除く（集計1）

（1施設当たり損益）

	300～499床					500床以上					全体				
	金額		構成比率		金額の 伸び率	金額		構成比率		金額の 伸び率	金額		構成比率		金額の 伸び率
	前々年(度)	前年(度)	前々年(度)	前年(度)		前々年(度)	前年(度)	前々年(度)	前年(度)		前々年(度)	前年(度)	前々年(度)	前年(度)	
千円	千円	%	%	%	千円	千円	%	%	%	千円	千円	%	%	%	
I 医業収益	8,223,942	8,414,319	99.8	99.8	2.3	16,766,609	17,288,170	99.9	99.9	3.1	3,155,996	3,217,554	99.8	99.8	2.0
1. 入院診療収益	5,624,498	5,761,573	68.2	68.4	2.4	10,833,333	11,146,162	64.5	64.4	2.9	2,139,168	2,186,403	67.7	67.8	2.2
保険診療収益	5,528,213	5,664,340	67.1	67.2	2.5	10,289,970	10,568,384	61.3	61.1	2.7	2,081,686	2,127,050	65.8	66.0	2.2
公害等診療収益	48,229	49,705	0.6	0.6	3.1	343,503	364,858	2.0	2.1	6.2	26,551	27,492	0.8	0.9	3.5
その他の診療収益	48,055	47,528	0.6	0.6	-1.1	199,859	212,921	1.2	1.2	6.5	30,931	31,861	1.0	1.0	3.0
2. 特別の療養環境収益	103,536	102,786	1.3	1.2	-0.7	509,230	503,532	3.0	2.9	-1.1	46,127	45,425	1.5	1.4	-1.5
3. 外来診療収益	2,234,577	2,288,535	27.1	27.2	2.4	4,827,217	5,035,711	28.8	29.1	4.3	864,343	878,279	27.3	27.3	1.6
保険診療収益	2,186,516	2,240,224	26.5	26.6	2.5	4,578,313	4,766,706	27.3	27.5	4.1	833,150	846,561	26.3	26.3	1.6
公害等診療収益	16,046	16,204	0.2	0.2	1.0	100,942	111,442	0.6	0.6	10.4	10,244	10,503	0.3	0.3	2.5
その他の診療収益	32,015	32,107	0.4	0.4	0.3	147,962	157,564	0.9	0.9	6.5	20,949	21,215	0.7	0.7	1.3
4. その他の医業収益	261,332	261,425	3.2	3.1	0.0	596,830	602,764	3.6	3.5	1.0	106,359	107,447	3.4	3.3	1.0
II 介護収益	18,456	13,712	0.2	0.2	-25.7	21,391	22,088	0.1	0.1	3.3	6,092	5,435	0.2	0.2	-10.8
III 医業・介護費用	8,220,880	8,323,700	99.7	98.8	1.3	17,079,073	17,516,584	101.7	101.2	2.6	3,152,007	3,193,842	99.7	99.1	1.3
1. 給与費	4,346,651	4,409,447	52.7	52.3	1.4	8,329,716	8,511,934	49.6	49.2	2.2	1,725,749	1,755,972	54.6	54.5	1.8
2. 医薬品費	1,144,583	1,162,641	13.9	13.8	1.6	2,856,298	2,963,277	17.0	17.1	3.7	379,125	381,269	12.0	11.8	0.6
3. 給食用材料費	55,037	56,179	0.7	0.7	2.1	64,265	64,147	0.4	0.4	-0.2	24,781	25,208	0.8	0.8	1.7
4. 診療材料費・医療消耗器具備品費	816,880	831,844	9.9	9.9	1.8	1,882,411	1,920,096	11.2	11.1	2.0	287,367	291,052	9.1	9.0	1.3
5. 委託費	483,925	494,105	5.9	5.9	2.1	1,242,410	1,262,174	7.4	7.3	1.6	189,708	192,726	6.0	6.0	1.6
6. 減価償却費	451,695	447,664	5.5	5.3	-0.9	1,038,555	1,049,446	6.2	6.1	1.0	161,808	160,132	5.1	5.0	-1.0
(再掲)建物減価償却費	126,485	124,554	1.5	1.5	-1.5	321,662	314,541	1.9	1.8	-2.2	49,311	48,279	1.6	1.5	-2.1
(再掲)医療機器減価償却費	146,158	145,447	1.8	1.7	-0.5	451,340	460,863	2.7	2.7	2.1	51,207	51,719	1.6	1.6	1.0
7. 設備関係費	321,392	327,006	3.9	3.9	1.7	606,310	640,327	3.6	3.7	5.6	134,312	134,847	4.2	4.2	0.4
(再掲)設備機器賃借料	86,999	85,104	1.1	1.0	-2.2	165,045	161,617	1.0	0.9	-2.1	36,285	35,806	1.1	1.1	-1.3
(再掲)医療機器賃借料	66,209	64,979	0.8	0.8	-1.9	102,576	103,541	0.6	0.6	0.9	25,065	24,639	0.8	0.8	-1.7
8. 経費	429,848	424,064	5.2	5.0	-1.3	825,107	859,457	4.9	5.0	4.2	180,311	183,887	5.7	5.7	2.0
9. その他の医業費用	170,870	170,751	2.1	2.0	-0.1	234,002	245,725	1.4	1.4	5.0	68,846	68,749	2.2	2.1	-0.1
IV 損益差額(I+II-III)	21,518	104,330	0.3	1.2	-	-291,072	-206,326	-1.7	-1.2	-	10,081	29,147	0.3	0.9	-
V その他の医業・介護関連収益	206,881	201,726	2.5	2.4	-2.5	428,233	488,517	2.6	2.8	14.1	81,342	79,090	2.6	2.5	-2.8
VI その他の医業・介護関連費用	219,304	144,347	2.7	1.7	-34.2	632,366	499,768	3.8	2.9	-21.0	92,662	70,292	2.9	2.2	-24.1
VII 総損益差額(IV+V-VI)	9,096	161,709	0.1	1.9	-	-495,206	-217,578	-2.9	-1.3	-	-1,239	37,944	0.0	1.2	-
VIII 税金	-	-	-	-	-	-	-	-	-	-	-	-	-	-	-
IX 税引後の総損益差額(VII-VIII)	-	-	-	-	-	-	-	-	-	-	-	-	-	-	-
施設数	88					19					666				
平均病床数	375	375				590	590				168	168			

(5) 一般病院 100床当たりの損益状況

一般病院（集計1）

	法人・その他														
	医療法人					国立					公立				
	金額		構成比率		金額の 伸び率	金額		構成比率		金額の 伸び率	金額		構成比率		金額の 伸び率
	前々年(度)	前年(度)	前々年(度)	前年(度)		前々年(度)	前年(度)	前々年(度)	前年(度)		前々年(度)	前年(度)	前々年(度)	前年(度)	
千円	千円	%	%	%	千円	千円	%	%	%	千円	千円	%	%	%	
I 医業収益	1,427,192	1,451,586	99.7	99.8	1.7	2,061,350	2,115,692	100.0	100.0	2.6	2,056,151	2,105,407	99.9	99.9	2.4
1. 入院診療収益	995,415	1,014,916	69.6	69.8	2.0	1,430,357	1,450,861	69.4	68.6	1.4	1,380,478	1,409,985	67.1	66.9	2.1
保険診療収益	968,997	987,919	67.7	67.9	2.0	1,415,237	1,436,012	68.6	67.9	1.5	1,355,822	1,385,051	65.9	65.7	2.2
公害等診療収益	9,060	9,495	0.6	0.7	4.8	12,165	12,348	0.6	0.6	1.5	11,534	11,667	0.6	0.6	1.2
その他の診療収益	17,358	17,501	1.2	1.2	0.8	2,955	2,501	0.1	0.1	-15.4	13,123	13,268	0.6	0.6	1.1
2. 特別の療養環境収益	13,543	13,254	0.9	0.9	-2.1	33,832	35,071	1.6	1.7	3.7	18,892	19,539	0.9	0.9	3.4
3. 外来診療収益	377,226	381,401	26.4	26.2	1.1	529,261	546,511	25.7	25.8	3.3	587,923	604,912	28.6	28.7	2.9
保険診療収益	360,766	364,900	25.2	25.1	1.1	521,930	538,831	25.3	25.5	3.2	576,611	593,416	28.0	28.2	2.9
公害等診療収益	4,642	4,555	0.3	0.3	-1.9	2,965	3,151	0.1	0.1	6.3	3,770	3,700	0.2	0.2	-1.9
その他の診療収益	11,817	11,946	0.8	0.8	1.1	4,367	4,528	0.2	0.2	3.7	7,542	7,797	0.4	0.4	3.4
4. その他の医業収益	41,008	42,014	2.9	2.9	2.5	67,899	83,248	3.3	3.9	22.6	68,858	70,971	3.3	3.4	3.1
II 介護収益	3,933	2,880	0.3	0.2	-26.8	269	273	0.0	0.0	1.5	1,940	1,610	0.1	0.1	-17.0
III 医業・介護費用	1,394,475	1,413,496	97.4	97.2	1.4	2,105,031	2,164,916	102.1	102.3	2.8	2,325,149	2,385,550	113.0	113.2	2.6
1. 給与費	805,244	823,985	56.3	56.7	2.3	1,101,112	1,115,249	53.4	52.7	1.3	1,229,117	1,263,541	59.7	60.0	2.8
2. 医薬品費	121,289	118,536	8.5	8.1	-2.3	305,344	316,367	14.8	15.0	3.6	283,320	291,966	13.8	13.9	3.1
3. 給食用材料費	15,106	15,450	1.1	1.1	2.3	20,080	20,285	1.0	1.0	1.0	10,450	10,546	0.5	0.5	0.9
4. 診療材料費・医療消耗器具備品費	113,206	114,781	7.9	7.9	1.4	223,096	224,949	10.8	10.6	0.8	216,422	217,603	10.5	10.3	0.5
5. 委託費	79,324	80,653	5.5	5.5	1.7	132,483	140,897	6.4	6.7	6.4	174,812	184,417	8.5	8.8	5.5
6. 減価償却費	57,561	57,207	4.0	3.9	-0.6	106,099	103,566	5.1	4.9	-2.4	172,726	170,900	8.4	8.1	-1.1
(再掲)建物減価償却費	18,548	18,305	1.3	1.3	-1.3	35,433	36,773	1.7	1.7	3.8	65,660	66,920	3.2	3.2	1.9
(再掲)医療機器減価償却費	12,731	13,274	0.9	0.9	4.3	42,817	34,820	2.1	1.6	-18.7	81,190	79,368	3.9	3.8	-2.2
7. 設備関係費	69,177	68,444	4.8	4.7	-1.1	82,899	84,869	4.0	4.0	2.4	73,238	76,129	3.6	3.6	3.9
(再掲)設備機器賃借料	16,765	16,713	1.2	1.1	-0.3	26,455	27,022	1.3	1.3	2.1	20,506	21,567	1.0	1.0	5.2
(再掲)医療機器賃借料	10,254	10,042	0.7	0.7	-2.1	17,532	16,786	0.9	0.8	-4.3	12,368	12,945	0.6	0.6	4.7
8. 経費	97,116	98,938	6.8	6.8	1.9	116,269	139,836	5.6	6.6	20.3	101,606	105,917	4.9	5.0	4.2
9. その他の医業費用	36,451	35,504	2.5	2.4	-2.6	17,649	18,899	0.9	0.9	7.1	63,459	64,533	3.1	3.1	1.7
IV 損益差額(I+II-III)	36,650	40,969	2.6	2.8	-	-43,412	-48,951	-2.1	-2.3	-	-267,059	-278,534	-13.0	-13.2	-
V その他の医業・介護関連収益	32,587	32,247	2.3	2.2	-1.0	46,516	49,556	2.3	2.3	6.5	327,166	332,343	15.9	15.8	1.6
VI その他の医業・介護関連費用	37,028	29,696	2.6	2.0	-19.8	37,698	58,379	1.8	2.8	54.9	86,888	89,755	4.2	4.3	3.3
VII 総損益差額(IV+V-VI)	32,208	43,520	2.3	3.0	-	-34,593	-57,774	-1.7	-2.7	-	-26,780	-35,946	-1.3	-1.7	-
VIII 税金	10,053	11,399	0.7	0.8	13.4	0	0	0.0	0.0	-	492	503	0.0	0.0	2.2
IX 税引後の総損益差額(VII-VIII)	22,156	32,121	1.5	2.2	-	-34,593	-57,774	-1.7	-2.7	-	-27,272	-36,448	-1.3	-1.7	-
施設数	443	-	-	-	-	22	-	-	-	-	152	-	-	-	-
平均病床数	130	129	-	-	-	356	355	-	-	-	232	230	-	-	-

一般病院（集計1）

	法人・その他														
	公 的					社会保険関係法人					その他				
	金 額		構成比率		金額の 伸び率	金 額		構成比率		金額の 伸び率	金 額		構成比率		金額の 伸び率
	前々年(度)	前年(度)	前々年(度)	前年(度)		前々年(度)	前年(度)	前々年(度)	前年(度)		前々年(度)	前年(度)	前々年(度)	前年(度)	
千円	千円	%	%	%	千円	千円	%	%	%	千円	千円	%	%	%	
I 医業収益	2,651,303	2,724,442	99.8	99.8	2.8	2,538,649	2,648,115	99.9	99.9	4.3	2,150,187	2,205,942	99.9	99.9	2.6
1. 入院診療収益	1,698,086	1,752,279	63.9	64.2	3.2	1,634,239	1,713,107	64.3	64.7	4.8	1,471,963	1,511,806	68.4	68.4	2.7
保険診療収益	1,652,491	1,703,752	62.2	62.4	3.1	1,627,221	1,706,035	64.1	64.4	4.8	1,429,148	1,467,562	66.4	66.4	2.7
公害等診療収益	37,040	39,519	1.4	1.4	6.7	3,549	4,179	0.1	0.2	17.8	15,792	15,620	0.7	0.7	-1.1
その他の診療収益	8,555	9,008	0.3	0.3	5.3	3,469	2,893	0.1	0.1	-16.6	27,022	28,624	1.3	1.3	5.9
2. 特別の療養環境収益	44,186	43,257	1.7	1.6	-2.1	73,976	77,524	2.9	2.9	4.8	37,947	37,719	1.8	1.7	-0.6
3. 外来診療収益	818,366	836,849	30.8	30.7	2.3	692,410	714,623	27.3	27.0	3.2	558,677	574,453	25.9	26.0	2.8
保険診療収益	800,952	818,486	30.2	30.0	2.2	662,268	683,266	26.1	25.8	3.2	536,826	551,963	24.9	25.0	2.8
公害等診療収益	10,688	11,544	0.4	0.4	8.0	2,673	2,995	0.1	0.1	12.0	5,755	6,011	0.3	0.3	4.4
その他の診療収益	6,726	6,818	0.3	0.2	1.4	27,470	28,362	1.1	1.1	3.2	16,096	16,479	0.7	0.7	2.4
4. その他の医業収益	90,663	92,057	3.4	3.4	1.5	138,024	142,861	5.4	5.4	3.5	81,601	81,963	3.8	3.7	0.4
II 介護収益	4,788	4,922	0.2	0.2	2.8	1,648	1,525	0.1	0.1	-7.5	3,151	2,906	0.1	0.1	-7.8
III 医業・介護費用	2,693,526	2,736,523	101.4	100.3	1.6	2,569,529	2,622,909	101.2	99.0	2.1	2,171,761	2,218,207	100.9	100.4	2.1
1. 給与費	1,362,100	1,386,044	51.3	50.8	1.8	1,289,744	1,333,943	50.8	50.3	3.4	1,188,656	1,213,329	55.2	54.9	2.1
2. 医薬品費	474,974	484,325	17.9	17.7	2.0	363,934	367,141	14.3	13.9	0.9	252,565	259,019	11.7	11.7	2.6
3. 給食用材料費	16,019	16,099	0.6	0.6	0.5	13,078	13,558	0.5	0.5	3.7	13,376	13,675	0.6	0.6	2.2
4. 診療材料費・医療消耗器具備品費	275,811	277,901	10.4	10.2	0.8	280,274	293,773	11.0	11.1	4.8	200,772	205,480	9.3	9.3	2.3
5. 委託費	159,204	161,081	6.0	5.9	1.2	198,888	204,293	7.8	7.7	2.7	137,822	141,590	6.4	6.4	2.7
6. 減価償却費	154,711	155,681	5.8	5.7	0.6	148,922	136,834	5.9	5.2	-8.1	124,470	123,290	5.8	5.6	-0.9
(再掲)建物減価償却費	43,711	44,392	1.6	1.6	1.6	68,720	69,985	2.7	2.6	1.8	36,736	35,166	1.7	1.6	-4.3
(再掲)医療機器減価償却費	61,933	60,338	2.3	2.2	-2.6	52,243	41,565	2.1	1.6	-20.4	41,357	43,266	1.9	2.0	4.6
7. 設備関係費	85,345	88,036	3.2	3.2	3.2	134,866	135,904	5.3	5.1	0.8	90,687	92,298	4.2	4.2	1.8
(再掲)設備機器賃借料	24,092	24,611	0.9	0.9	2.2	76,675	75,550	3.0	2.9	-1.5	25,054	24,261	1.2	1.1	-3.2
(再掲)医療機器賃借料	19,407	20,088	0.7	0.7	3.5	53,066	50,718	2.1	1.9	-4.4	18,027	17,526	0.8	0.8	-2.8
8. 経費	125,725	127,469	4.7	4.7	1.4	107,868	107,102	4.2	4.0	-0.7	114,346	118,728	5.3	5.4	3.8
9. その他の医業費用	39,638	39,887	1.5	1.5	0.6	31,955	30,361	1.3	1.1	-5.0	49,066	50,799	2.3	2.3	3.5
IV 損益差額(I+II-III)	-37,435	-7,158	-1.4	-0.3	-	-29,232	26,731	-1.2	1.0	-	-18,423	-9,359	-0.9	-0.4	-
V その他の医業・介護関連収益	88,721	87,600	3.3	3.2	-1.3	71,674	80,026	2.8	3.0	11.7	51,379	48,322	2.4	2.2	-5.9
VI その他の医業・介護関連費用	83,988	65,677	3.2	2.4	-21.8	44,294	41,951	1.7	1.6	-5.3	69,229	49,515	3.2	2.2	-28.5
VII 総損益差額(IV+V-VI)	-32,702	14,765	-1.2	0.5	-	-1,852	64,806	-0.1	2.4	-	-36,273	-10,553	-1.7	-0.5	-
VIII 税金	1,977	2,008	0.1	0.1	1.6	0	0	0.0	0.0	-	1,231	1,027	0.1	0.0	-16.6
IX 税引後の総損益差額(VII-VIII)	-34,680	12,757	-1.3	0.5	-	-1,852	64,806	-0.1	2.4	-	-37,505	-11,579	-1.7	-0.5	-
施設数	56	-	-	-	-	7	-	-	-	-	151	-	-	-	-
平均病床数	332	332	-	-	-	274	270	-	-	-	231	230	-	-	-

一般病院（集計1）

	法人・その他					個人					全体				
	法人・その他全体														
	金額		構成比率		金額の 伸び率	金額		構成比率		金額の 伸び率	金額		構成比率		金額の 伸び率
	前々年(度)	前年(度)	前々年(度)	前年(度)		前々年(度)	前年(度)	前々年(度)	前年(度)		前々年(度)	前年(度)	前々年(度)	前年(度)	
千円	千円	%	%	%	千円	千円	%	%	%	千円	千円	%	%	%	
I 医業収益	1,922,953	1,968,333	99.8	99.9	2.4	932,799	928,187	99.8	99.8	-0.5	1,916,992	1,962,041	99.8	99.9	2.3
1. 入院診療収益	1,302,784	1,333,986	67.6	67.7	2.4	670,909	676,681	71.8	72.8	0.9	1,298,980	1,330,010	67.6	67.7	2.4
保険診療収益	1,271,611	1,301,870	66.0	66.1	2.4	654,776	659,875	70.1	70.9	0.8	1,267,898	1,297,987	66.0	66.1	2.4
公害等診療収益	14,553	15,032	0.8	0.8	3.3	5,247	6,642	0.6	0.7	26.6	14,497	14,981	0.8	0.8	3.3
その他の診療収益	16,620	17,084	0.9	0.9	2.8	10,886	10,164	1.2	1.1	-6.6	16,586	17,043	0.9	0.9	2.8
2. 特別の療養環境収益	25,636	25,620	1.3	1.3	-0.1	13,221	13,919	1.4	1.5	5.3	25,561	25,549	1.3	1.3	0.0
3. 外来診療収益	529,665	541,945	27.5	27.5	2.3	204,129	196,845	21.8	21.2	-3.6	527,705	539,858	27.5	27.5	2.3
保険診療収益	513,339	525,274	26.7	26.6	2.3	186,394	180,451	19.9	19.4	-3.2	511,370	523,188	26.6	26.6	2.3
公害等診療収益	5,307	5,435	0.3	0.3	2.4	12,879	11,682	1.4	1.3	-9.3	5,352	5,473	0.3	0.3	2.3
その他の診療収益	11,019	11,236	0.6	0.6	2.0	4,856	4,712	0.5	0.5	-3.0	10,982	11,197	0.6	0.6	2.0
4. その他の医業収益	64,868	66,782	3.4	3.4	3.0	44,541	40,742	4.8	4.4	-8.5	64,745	66,625	3.4	3.4	2.9
II 介護収益	3,197	2,696	0.2	0.1	-15.7	1,694	1,889	0.2	0.2	11.5	3,188	2,691	0.2	0.1	-15.6
III 医業・介護費用	1,984,222	2,023,863	103.0	102.7	2.0	915,122	896,349	97.9	96.4	-2.1	1,977,785	2,017,043	103.0	102.7	2.0
1. 給与費	1,074,262	1,098,455	55.8	55.7	2.3	542,729	535,718	58.1	57.6	-1.3	1,071,062	1,095,051	55.8	55.7	2.2
2. 医薬品費	241,764	245,897	12.6	12.5	1.7	67,854	65,003	7.3	7.0	-4.2	240,716	244,802	12.5	12.5	1.7
3. 給食用材料費	13,999	14,245	0.7	0.7	1.8	17,606	18,034	1.9	1.9	2.4	14,020	14,268	0.7	0.7	1.8
4. 診療材料費・医療消耗器具備品費	183,140	185,534	9.5	9.4	1.3	58,191	55,550	6.2	6.0	-4.5	182,388	184,748	9.5	9.4	1.3
5. 委託費	127,700	131,867	6.6	6.7	3.3	54,724	51,805	5.9	5.6	-5.3	127,260	131,382	6.6	6.7	3.2
6. 減価償却費	113,753	112,740	5.9	5.7	-0.9	36,983	33,973	4.0	3.7	-8.1	113,291	112,264	5.9	5.7	-0.9
(再掲)建物減価償却費	37,748	37,728	2.0	1.9	-0.1	11,430	9,643	1.2	1.0	-15.6	37,589	37,558	2.0	1.9	-0.1
(再掲)医療機器減価償却費	42,498	41,962	2.2	2.1	-1.3	2,935	2,679	0.3	0.3	-8.7	42,260	41,724	2.2	2.1	-1.3
7. 設備関係費	78,339	79,509	4.1	4.0	1.5	47,286	49,146	5.1	5.3	3.9	78,152	79,325	4.1	4.0	1.5
(再掲)設備機器賃借料	21,566	21,678	1.1	1.1	0.5	14,726	14,872	1.6	1.6	1.0	21,524	21,637	1.1	1.1	0.5
(再掲)医療機器賃借料	14,457	14,409	0.8	0.7	-0.3	11,257	10,736	1.2	1.2	-4.6	14,438	14,387	0.8	0.7	-0.4
8. 経費	106,497	110,516	5.5	5.6	3.8	71,352	68,525	7.6	7.4	-4.0	106,285	110,262	5.5	5.6	3.7
9. その他の医業費用	44,769	45,101	2.3	2.3	0.7	18,397	18,597	2.0	2.0	1.1	44,610	44,941	2.3	2.3	0.7
IV 損益差額(I+II-III)	-58,073	-52,834	-3.0	-2.7	-	19,371	33,727	2.1	3.6	-	-57,606	-52,310	-3.0	-2.7	-
V その他の医業・介護関連収益	111,326	111,628	5.8	5.7	0.3	9,953	8,168	1.1	0.9	-17.9	110,715	111,002	5.8	5.6	0.3
VI その他の医業・介護関連費用	61,246	53,583	3.2	2.7	-12.5	9,813	11,270	1.1	1.2	14.8	60,936	53,327	3.2	2.7	-12.5
VII 総損益差額(IV+V-VI)	-7,993	5,211	-0.4	0.3	-	19,511	30,625	2.1	3.3	-	-7,827	5,365	-0.4	0.3	-
VIII 税金	4,322	4,783	0.2	0.2	10.7	-	-	-	-	-	-	-	-	-	-
IX 税引後の総損益差額(VII-VIII)	-12,315	428	-0.6	0.0	-	-	-	-	-	-	-	-	-	-	-
施設数	831	-	-	-	-	17	-	-	-	-	848	-	-	-	-
平均病床数	188	187	-	-	-	56	56	-	-	-	185	184	-	-	-

一般病院（集計1）

	(参考)国公立を除く					(参考)国公立				
	金額		構成比率		金額の 伸び率	金額		構成比率		金額の 伸び率
	前々年(度)	前年(度)	前々年(度)	前年(度)		前々年(度)	前年(度)	前々年(度)	前年(度)	
千円	千円	%	%	%	千円	千円	%	%	%	
I 医業収益	1,863,895	1,907,154	99.8	99.8	2.3	2,057,095	2,107,283	99.9	99.9	2.4
1. 入院診療収益	1,264,660	1,296,969	67.7	67.9	2.6	1,389,538	1,417,442	67.5	67.2	2.0
保険診療収益	1,230,486	1,261,572	65.9	66.0	2.5	1,366,613	1,394,346	66.4	66.1	2.0
公害等診療収益	15,576	16,186	0.8	0.8	3.9	11,648	11,791	0.6	0.6	1.2
その他の診療収益	18,598	19,211	1.0	1.0	3.3	11,276	11,304	0.5	0.5	0.2
2. 特別の療養環境収益	27,061	26,750	1.4	1.4	-1.1	21,606	22,372	1.0	1.1	3.5
3. 外来診療収益	508,921	519,300	27.2	27.2	2.0	577,268	594,259	28.0	28.2	2.9
保険診療収益	490,409	500,412	26.3	26.2	2.0	566,680	583,459	27.5	27.7	3.0
公害等診療収益	6,007	6,181	0.3	0.3	2.9	3,624	3,600	0.2	0.2	-0.7
その他の診療収益	12,505	12,707	0.7	0.7	1.6	6,965	7,200	0.3	0.3	3.4
4. その他の医業収益	63,253	64,136	3.4	3.4	1.4	68,684	73,211	3.3	3.5	6.6
II 介護収益	3,775	3,192	0.2	0.2	-15.4	1,636	1,366	0.1	0.1	-16.5
III 医業・介護費用	1,861,293	1,892,993	99.7	99.1	1.7	2,285,169	2,345,304	111.0	111.2	2.6
1. 給与費	1,019,973	1,041,601	54.6	54.5	2.1	1,205,867	1,236,490	58.6	58.6	2.5
2. 医薬品費	223,055	225,297	11.9	11.8	1.0	287,320	296,417	14.0	14.1	3.2
3. 給食用材料費	14,711	15,003	0.8	0.8	2.0	12,199	12,323	0.6	0.6	1.0
4. 診療材料費・医療消耗器具備品費	169,030	171,825	9.1	9.0	1.7	217,634	218,943	10.6	10.4	0.6
5. 委託費	112,153	114,341	6.0	6.0	2.0	167,124	176,478	8.1	8.4	5.6
6. 減価償却費	95,353	94,746	5.1	5.0	-0.6	160,624	158,617	7.8	7.5	-1.2
(再掲)建物減価償却費	29,032	28,541	1.6	1.5	-1.7	60,170	61,421	2.9	2.9	2.1
(再掲)医療機器減価償却費	30,147	30,569	1.6	1.6	1.4	74,220	71,242	3.6	3.4	-4.0
7. 設備関係費	79,350	79,931	4.2	4.2	0.7	74,993	77,723	3.6	3.7	3.6
(再掲)設備機器賃借料	21,501	21,287	1.2	1.1	-1.0	21,587	22,562	1.0	1.1	4.5
(再掲)医療機器賃借料	14,867	14,667	0.8	0.8	-1.3	13,306	13,645	0.6	0.6	2.5
8. 経費	107,050	109,566	5.7	5.7	2.4	104,269	112,104	5.1	5.3	7.5
9. その他の医業費用	40,620	40,683	2.2	2.1	0.2	55,139	56,209	2.7	2.7	1.9
IV 損益差額(I+II-III)	6,377	17,354	0.3	0.9	-	-226,437	-236,655	-11.0	-11.2	-
V その他の医業・介護関連収益	48,003	46,850	2.6	2.5	-2.4	276,191	280,759	13.4	13.3	1.7
VI その他の医業・介護関連費用	54,487	41,723	2.9	2.2	-23.4	77,953	84,031	3.8	4.0	7.8
VII 総損益差額(IV+V-VI)	-107	22,481	0.0	1.2	-	-28,199	-39,927	-1.4	-1.9	-
VIII 税金	-	-	-	-	-	403	411	0.0	0.0	2.0
IX 税引後の総損益差額(VII-VIII)	-	-	-	-	-	-28,602	-40,338	-1.4	-1.9	-
施設数	674	-	-	-	-	174	-	-	-	-
平均病床数	169	168	-	-	-	248	246	-	-	-

(6) 療養病床60%以上の一般病院の損益状況

療養病床60%以上の一般病院（集計1）

（1施設当たり損益）

	法人・その他																			
	医療法人					国立					公立									
	金額		構成比率		金額の 伸び率	金額		構成比率		金額の 伸び率	金額		構成比率		金額の 伸び率					
	前々年(度)	前年(度)	前々年(度)	前年(度)		前々年(度)	前年(度)	前々年(度)	前年(度)		前々年(度)	前年(度)	前々年(度)	前年(度)						
千円		千円		%	%	%	千円		千円		%	%	%	千円		千円		%	%	%
I 医業収益	1,217,037	1,244,433	99.3	99.7	2.3	—	—	—	—	—	404,042	363,079	99.7	99.7	-10.1	320,157	279,953	79.0	76.8	-12.6
1. 入院診療収益	981,247	1,009,305	80.0	80.8	2.9	—	—	—	—	—	320,157	279,953	79.0	76.8	-12.6	—	—	—	—	—
保険診療収益	961,849	988,722	78.5	79.2	2.8	—	—	—	—	—	320,157	279,953	79.0	76.8	-12.6	—	—	—	—	—
公害等診療収益	7,015	8,157	0.6	0.7	16.3	—	—	—	—	—	0	0	0.0	0.0	—	—	—	—	—	—
その他の診療収益	12,383	12,427	1.0	1.0	0.4	—	—	—	—	—	0	0	0.0	0.0	—	—	—	—	—	—
2. 特別の療養環境収益	7,568	7,379	0.6	0.6	-2.5	—	—	—	—	—	0	0	0.0	0.0	—	—	—	—	—	—
3. 外来診療収益	181,033	181,396	14.8	14.5	0.2	—	—	—	—	—	50,599	51,828	12.5	14.2	2.4	—	—	—	—	—
保険診療収益	175,404	175,889	14.3	14.1	0.3	—	—	—	—	—	50,525	51,648	12.5	14.2	2.2	—	—	—	—	—
公害等診療収益	2,800	2,667	0.2	0.2	-4.8	—	—	—	—	—	74	180	0.0	0.0	143.2	—	—	—	—	—
その他の診療収益	2,829	2,840	0.2	0.2	0.4	—	—	—	—	—	0	0	0.0	0.0	—	—	—	—	—	—
4. その他の医業収益	47,189	46,354	3.8	3.7	-1.8	—	—	—	—	—	33,286	31,297	8.2	8.6	-6.0	—	—	—	—	—
II 介護収益	8,909	4,095	0.7	0.3	-54.0	—	—	—	—	—	1,172	1,270	0.3	0.3	8.4	—	—	—	—	—
III 医業・介護費用	1,166,270	1,184,154	95.1	94.8	1.5	—	—	—	—	—	535,201	541,885	132.1	148.7	1.2	—	—	—	—	—
1. 給与費	747,173	763,598	60.9	61.2	2.2	—	—	—	—	—	339,112	338,744	83.7	93.0	-0.1	—	—	—	—	—
2. 医薬品費	71,386	69,424	5.8	5.6	-2.7	—	—	—	—	—	18,449	17,207	4.6	4.7	-6.7	—	—	—	—	—
3. 給食用材料費	18,056	18,740	1.5	1.5	3.8	—	—	—	—	—	15,977	15,733	3.9	4.3	-1.5	—	—	—	—	—
4. 診療材料費・医療消耗器具備品費	48,944	50,035	4.0	4.0	2.2	—	—	—	—	—	19,242	18,756	4.7	5.1	-2.5	—	—	—	—	—
5. 委託費	67,027	67,144	5.5	5.4	0.2	—	—	—	—	—	43,973	46,020	10.9	12.6	4.7	—	—	—	—	—
6. 減価償却費	46,707	46,393	3.8	3.7	-0.7	—	—	—	—	—	29,196	30,854	7.2	8.5	5.7	—	—	—	—	—
(再掲)建物減価償却費	19,148	18,934	1.6	1.5	-1.1	—	—	—	—	—	16,485	16,485	4.1	4.5	0.0	—	—	—	—	—
(再掲)医療機器減価償却費	6,193	5,910	0.5	0.5	-4.6	—	—	—	—	—	10,159	12,437	2.5	3.4	22.4	—	—	—	—	—
7. 設備関係費	49,598	51,164	4.0	4.1	3.2	—	—	—	—	—	21,018	22,549	5.2	6.2	7.3	—	—	—	—	—
(再掲)設備機器賃借料	12,755	13,873	1.0	1.1	8.8	—	—	—	—	—	5,562	5,802	1.4	1.6	4.3	—	—	—	—	—
(再掲)医療機器賃借料	7,234	7,864	0.6	0.6	8.7	—	—	—	—	—	2,673	2,741	0.7	0.8	2.5	—	—	—	—	—
8. 経費	80,544	82,847	6.6	6.6	2.9	—	—	—	—	—	35,296	37,675	8.7	10.3	6.7	—	—	—	—	—
9. その他の医業費用	36,833	34,809	3.0	2.8	-5.5	—	—	—	—	—	12,938	14,347	3.2	3.9	10.9	—	—	—	—	—
IV 損益差額(Ⅰ+Ⅱ-Ⅲ)	59,677	64,375	4.9	5.2	—	—	—	—	—	—	-129,988	-177,536	-32.1	-48.7	—	—	—	—	—	—
V その他の医業・介護関連収益	30,873	34,259	2.5	2.7	11.0	—	—	—	—	—	149,178	171,519	36.8	47.1	15.0	—	—	—	—	—
VI その他の医業・介護関連費用	20,213	20,053	1.6	1.6	-0.8	—	—	—	—	—	3,300	2,938	0.8	0.8	-11.0	—	—	—	—	—
VII 総損益差額(Ⅳ+Ⅴ-Ⅵ)	70,337	78,581	5.7	6.3	—	—	—	—	—	—	15,890	-8,954	3.9	-2.5	—	—	—	—	—	—
VIII 税金	12,901	13,949	1.1	1.1	8.1	—	—	—	—	—	0	0	0.0	0.0	—	—	—	—	—	—
IX 税引後の総損益差額(VII-Ⅷ)	57,436	64,633	4.7	5.2	—	—	—	—	—	—	15,890	-8,954	3.9	-2.5	—	—	—	—	—	—
施設数	117		—	—	—	0		—	—	—	3		—	—	—	—	—	—	—	—
平均病床数	124	123	—	—	—	—	—	—	—	—	68	68	—	—	—	—	—	—	—	—

療養病床60%以上の一般病院（集計1）

（1施設当たり損益）

	法人・その他														
	公 的					社会保険関係法人					その他				
	金 額		構成比率		金額の 伸び率	金 額		構成比率		金額の 伸び率	金 額		構成比率		金額の 伸び率
	前々年(度)	前年(度)	前々年(度)	前年(度)		前々年(度)	前年(度)	前々年(度)	前年(度)		前々年(度)	前年(度)	前々年(度)	前年(度)	
千円	千円	%	%	%	千円	千円	%	%	%	千円	千円	%	%	%	
I 医業収益	—	—	—	—	—	—	—	—	—	—	1,652,303	1,653,616	99.1	99.5	0.1
1. 入院診療収益	—	—	—	—	—	—	—	—	—	—	1,433,290	1,433,510	86.0	86.2	0.0
保険診療収益	—	—	—	—	—	—	—	—	—	—	1,420,540	1,419,599	85.2	85.4	-0.1
公害等診療収益	—	—	—	—	—	—	—	—	—	—	9,055	10,521	0.5	0.6	16.2
その他の診療収益	—	—	—	—	—	—	—	—	—	—	3,695	3,390	0.2	0.2	-8.3
2. 特別の療養環境収益	—	—	—	—	—	—	—	—	—	—	18,931	18,057	1.1	1.1	-4.6
3. 外来診療収益	—	—	—	—	—	—	—	—	—	—	167,427	168,504	10.0	10.1	0.6
保険診療収益	—	—	—	—	—	—	—	—	—	—	162,702	163,103	9.8	9.8	0.2
公害等診療収益	—	—	—	—	—	—	—	—	—	—	2,838	3,101	0.2	0.2	9.3
その他の診療収益	—	—	—	—	—	—	—	—	—	—	1,886	2,301	0.1	0.1	22.0
4. その他の医業収益	—	—	—	—	—	—	—	—	—	—	32,655	33,544	2.0	2.0	2.7
II 介護収益	—	—	—	—	—	—	—	—	—	—	14,174	8,901	0.9	0.5	-37.2
III 医業・介護費用	—	—	—	—	—	—	—	—	—	—	1,594,750	1,611,455	95.7	96.9	1.0
1. 給与費	—	—	—	—	—	—	—	—	—	—	999,863	1,009,438	60.0	60.7	1.0
2. 医薬品費	—	—	—	—	—	—	—	—	—	—	77,715	93,778	4.7	5.6	20.7
3. 給食用材料費	—	—	—	—	—	—	—	—	—	—	12,651	13,370	0.8	0.8	5.7
4. 診療材料費・医療消耗器具備品費	—	—	—	—	—	—	—	—	—	—	59,539	59,129	3.6	3.6	-0.7
5. 委託費	—	—	—	—	—	—	—	—	—	—	110,286	111,608	6.6	6.7	1.2
6. 減価償却費	—	—	—	—	—	—	—	—	—	—	102,249	96,959	6.1	5.8	-5.2
(再掲)建物減価償却費	—	—	—	—	—	—	—	—	—	—	23,783	25,357	1.4	1.5	6.6
(再掲)医療機器減価償却費	—	—	—	—	—	—	—	—	—	—	17,370	13,816	1.0	0.8	-20.5
7. 設備関係費	—	—	—	—	—	—	—	—	—	—	63,807	56,561	3.8	3.4	-11.4
(再掲)設備機器賃借料	—	—	—	—	—	—	—	—	—	—	10,567	11,286	0.6	0.7	6.8
(再掲)医療機器賃借料	—	—	—	—	—	—	—	—	—	—	5,513	5,518	0.3	0.3	0.1
8. 経費	—	—	—	—	—	—	—	—	—	—	92,256	96,744	5.5	5.8	4.9
9. その他の医業費用	—	—	—	—	—	—	—	—	—	—	76,383	73,868	4.6	4.4	-3.3
IV 損益差額(Ⅰ+Ⅱ-Ⅲ)	—	—	—	—	—	—	—	—	—	—	71,727	51,062	4.3	3.1	—
V その他の医業・介護関連収益	—	—	—	—	—	—	—	—	—	—	36,697	44,320	2.2	2.7	20.8
VI その他の医業・介護関連費用	—	—	—	—	—	—	—	—	—	—	48,454	32,533	2.9	2.0	-32.9
VII 総損益差額(Ⅳ+Ⅴ-Ⅵ)	—	—	—	—	—	—	—	—	—	—	59,970	62,848	3.6	3.8	—
VIII 税金	—	—	—	—	—	—	—	—	—	—	2,773	480	0.2	0.0	-82.7
IX 税引後の総損益差額(VII-Ⅷ)	—	—	—	—	—	—	—	—	—	—	57,198	62,368	3.4	3.8	—
施設数	0	—	—	—	—	0	—	—	—	—	15	—	—	—	—
平均病床数	—	—	—	—	—	—	—	—	—	—	137	137	—	—	—

療養病床60%以上の一般病院（集計1）

（1施設当たり損益）

	法人・その他					個人					全体				
	法人・その他全体														
	金額		構成比率		金額の 伸び率	金額		構成比率		金額の 伸び率	金額		構成比率		金額の 伸び率
	前々年(度)	前年(度)	前々年(度)	前年(度)		前々年(度)	前年(度)	前々年(度)	前年(度)		前々年(度)	前年(度)	前々年(度)	前年(度)	
千円	千円	%	%	%	千円	千円	%	%	%	千円	千円	%	%	%	
I 医業収益	1,247,333	1,270,313	99.3	99.6	1.8	352,013	335,916	100.0	100.0	-4.6	1,191,376	1,211,913	99.3	99.6	1.7
1. 入院診療収益	1,016,783	1,040,231	80.9	81.6	2.3	282,715	271,434	80.3	80.8	-4.0	970,904	992,181	80.9	81.6	2.2
保険診療収益	998,555	1,020,846	79.5	80.1	2.2	275,277	264,052	78.2	78.6	-4.1	953,350	973,547	79.4	80.0	2.1
公害等診療収益	7,086	8,238	0.6	0.6	16.3	1,245	1,798	0.4	0.5	44.4	6,721	7,836	0.6	0.6	16.6
その他の診療収益	11,142	11,147	0.9	0.9	0.0	6,193	5,583	1.8	1.7	-9.8	10,833	10,799	0.9	0.9	-0.3
2. 特別の療養環境収益	8,662	8,401	0.7	0.7	-3.0	2,259	2,517	0.6	0.7	11.4	8,262	8,033	0.7	0.7	-2.8
3. 外来診療収益	176,623	177,084	14.1	13.9	0.3	55,851	51,244	15.9	15.3	-8.2	169,074	169,219	14.1	13.9	0.1
保険診療収益	171,218	171,708	13.6	13.5	0.3	53,898	49,460	15.3	14.7	-8.2	163,885	164,067	13.7	13.5	0.1
公害等診療収益	2,743	2,660	0.2	0.2	-3.0	318	552	0.1	0.2	73.6	2,592	2,528	0.2	0.2	-2.5
その他の診療収益	2,662	2,717	0.2	0.2	2.1	1,635	1,231	0.5	0.4	-24.7	2,597	2,624	0.2	0.2	1.0
4. その他の医業収益	45,265	44,596	3.6	3.5	-1.5	11,188	10,721	3.2	3.2	-4.2	43,135	42,479	3.6	3.5	-1.5
II 介護収益	9,322	4,566	0.7	0.4	-51.0	0	0	0.0	0.0	-	8,740	4,281	0.7	0.4	-51.0
III 医業・介護費用	1,199,855	1,217,359	95.5	95.5	1.5	328,870	318,053	93.4	94.7	-3.3	1,145,418	1,161,152	95.4	95.5	1.4
1. 給与費	766,182	781,473	61.0	61.3	2.0	213,898	204,072	60.8	60.8	-4.6	731,664	745,385	61.0	61.3	1.9
2. 医薬品費	70,913	70,970	5.6	5.6	0.1	20,006	18,034	5.7	5.4	-9.9	67,731	67,661	5.6	5.6	-0.1
3. 給食用材料費	17,409	18,076	1.4	1.4	3.8	9,141	8,846	2.6	2.6	-3.2	16,892	17,499	1.4	1.4	3.6
4. 診療材料費・医療消耗器具備品費	49,462	50,351	3.9	3.9	1.8	11,362	11,531	3.2	3.4	1.5	47,080	47,924	3.9	3.9	1.8
5. 委託費	71,321	71,615	5.7	5.6	0.4	10,990	11,118	3.1	3.3	1.2	67,550	67,834	5.6	5.6	0.4
6. 減価償却費	52,489	51,666	4.2	4.1	-1.6	7,712	7,082	2.2	2.1	-8.2	49,690	48,879	4.1	4.0	-1.6
(再掲)建物減価償却費	19,604	19,594	1.6	1.5	-0.1	3,689	3,517	1.0	1.0	-4.7	18,609	18,589	1.6	1.5	-0.1
(再掲)医療機器減価償却費	7,523	6,934	0.6	0.5	-7.8	1,066	897	0.3	0.3	-15.9	7,119	6,556	0.6	0.5	-7.9
7. 設備関係費	50,542	51,128	4.0	4.0	1.2	18,465	20,483	5.2	6.1	10.9	48,537	49,212	4.0	4.0	1.4
(再掲)設備機器賃借料	12,352	13,406	1.0	1.1	8.5	4,541	4,605	1.3	1.4	1.4	11,864	12,856	1.0	1.1	8.4
(再掲)医療機器賃借料	6,942	7,489	0.6	0.6	7.9	4,203	3,744	1.2	1.1	-10.9	6,770	7,255	0.6	0.6	7.2
8. 経費	80,840	83,387	6.4	6.5	3.2	27,033	26,263	7.7	7.8	-2.8	77,477	79,817	6.5	6.6	3.0
9. その他の医業費用	40,697	38,694	3.2	3.0	-4.9	10,262	10,623	2.9	3.2	3.5	38,795	36,940	3.2	3.0	-4.8
IV 損益差額(I + II - III)	56,801	57,520	4.5	4.5	-	23,144	17,862	6.6	5.3	-	54,697	55,041	4.6	4.5	-
V その他の医業・介護関連収益	34,149	38,427	2.7	3.0	12.5	4,546	4,305	1.3	1.3	-5.3	32,299	36,295	2.7	3.0	12.4
VI その他の医業・介護関連費用	22,975	21,059	1.8	1.7	-8.3	5,093	5,383	1.4	1.6	5.7	21,858	20,080	1.8	1.7	-8.1
VII 総損益差額(IV + V - VI)	67,975	74,888	5.4	5.9	-	22,596	16,784	6.4	5.0	-	65,139	71,256	5.4	5.9	-
VIII 税金	11,489	12,142	0.9	1.0	5.7	-	-	-	-	-	-	-	-	-	-
IX 税引後の総損益差額(VII - VIII)	56,486	62,746	4.5	4.9	-	-	-	-	-	-	-	-	-	-	-
施設数	135		-	-	-	9		-	-	-	144		-	-	-
平均病床数	124	124	-	-	-	58	58	-	-	-	120	119	-	-	-

(注) 個人立の病院の総損益差額からは、開設者の報酬となる部分以外に、建物、設備について現存物の価値以上の改善を行うための内部資金に充てられることが考えられる。

療養病床60%以上の一般病院（集計1）

（1施設当たり損益）

	（参考）国公立を除く					（参考）国公立				
	金額		構成比率		金額の 伸び率	金額		構成比率		金額の 伸び率
	前々年(度)	前年(度)	前々年(度)	前年(度)		前々年(度)	前年(度)	前々年(度)	前年(度)	
千円	千円	%	%	%	千円	千円	%	%	%	
I 医業収益	1,208,128	1,229,973	99.3	99.6	1.8	404,042	363,079	99.7	99.7	-10.1
1. 入院診療収益	984,750	1,007,335	80.9	81.6	2.3	320,157	279,953	79.0	76.8	-12.6
保険診療収益	966,822	988,304	79.4	80.1	2.2	320,157	279,953	79.0	76.8	-12.6
公害等診療収益	6,864	8,003	0.6	0.6	16.6	0	0	0.0	0.0	—
その他の診療収益	11,063	11,029	0.9	0.9	-0.3	0	0	0.0	0.0	—
2. 特別の療養環境収益	8,438	8,204	0.7	0.7	-2.8	0	0	0.0	0.0	—
3. 外来診療収益	171,595	171,717	14.1	13.9	0.1	50,599	51,828	12.5	14.2	2.4
保険診療収益	166,297	166,459	13.7	13.5	0.1	50,525	51,648	12.5	14.2	2.2
公害等診療収益	2,645	2,578	0.2	0.2	-2.5	74	180	0.0	0.0	143.2
その他の診療収益	2,653	2,680	0.2	0.2	1.0	0	0	0.0	0.0	—
4. その他の医業収益	43,345	42,717	3.6	3.5	-1.4	33,286	31,297	8.2	8.6	-6.0
II 介護収益	8,901	4,345	0.7	0.4	-51.2	1,172	1,270	0.3	0.3	8.4
III 医業・介護費用	1,158,402	1,174,328	95.2	95.1	1.4	535,201	541,885	132.1	148.7	1.2
1. 給与費	740,016	754,037	60.8	61.1	1.9	339,112	338,744	83.7	93.0	-0.1
2. 医薬品費	68,780	68,735	5.7	5.6	-0.1	18,449	17,207	4.6	4.7	-6.7
3. 給食用材料費	16,912	17,537	1.4	1.4	3.7	15,977	15,733	3.9	4.3	-1.5
4. 診療材料費・医療消耗器具備品費	47,673	48,545	3.9	3.9	1.8	19,242	18,756	4.7	5.1	-2.5
5. 委託費	68,052	68,298	5.6	5.5	0.4	43,973	46,020	10.9	12.6	4.7
6. 減価償却費	50,126	49,263	4.1	4.0	-1.7	29,196	30,854	7.2	8.5	5.7
(再掲)建物減価償却費	18,654	18,634	1.5	1.5	-0.1	16,485	16,485	4.1	4.5	0.0
(再掲)医療機器減価償却費	7,054	6,431	0.6	0.5	-8.8	10,159	12,437	2.5	3.4	22.4
7. 設備関係費	49,123	49,780	4.0	4.0	1.3	21,018	22,549	5.2	6.2	7.3
(再掲)設備機器賃借料	11,998	13,006	1.0	1.1	8.4	5,562	5,802	1.4	1.6	4.3
(再掲)医療機器賃借料	6,858	7,351	0.6	0.6	7.2	2,673	2,741	0.7	0.8	2.5
8. 経費	78,375	80,714	6.4	6.5	3.0	35,296	37,675	8.7	10.3	6.7
9. その他の医業費用	39,345	37,421	3.2	3.0	-4.9	12,938	14,347	3.2	3.9	10.9
IV 損益差額(Ⅰ+Ⅱ-Ⅲ)	58,627	59,990	4.8	4.9	—	-129,988	-177,536	-32.1	-48.7	—
V その他の医業・介護関連収益	29,812	33,417	2.4	2.7	12.1	149,178	171,519	36.8	47.1	15.0
VI その他の医業・介護関連費用	22,252	20,444	1.8	1.7	-8.1	3,300	2,938	0.8	0.8	-11.0
VII 総損益差額(Ⅳ+Ⅴ-Ⅵ)	66,187	72,963	5.4	5.9	—	15,890	-8,954	3.9	-2.5	—
VIII 税金	—	—	—	—	—	0	0	0.0	0.0	—
IX 税引後の総損益差額(VII-Ⅷ)	—	—	—	—	—	15,890	-8,954	3.9	-2.5	—
施設数	141	—	—	—	—	3	—	—	—	—
平均病床数	121	121	—	—	—	68	68	—	—	—

療養病床60%以上の一般病院（集計2）

（1施設当たり損益）

	法人・その他														
	医療法人					国立					公立				
	金額		構成比率		金額の 伸び率	金額		構成比率		金額の 伸び率	金額		構成比率		金額の 伸び率
	前々年(度)	前年(度)	前々年(度)	前年(度)		前々年(度)	前年(度)	前々年(度)	前年(度)		前々年(度)	前年(度)	前々年(度)	前年(度)	
千円	千円	%	%	%	千円	千円	%	%	%	千円	千円	%	%	%	
I 医業収益	1,121,478	1,142,651	87.8	88.5	1.9	—	—	—	—	—	750,431	737,772	78.9	78.2	-1.7
1. 入院診療収益	927,618	949,762	72.6	73.6	2.4	—	—	—	—	—	580,675	567,393	61.0	60.1	-2.3
保険診療収益	908,427	930,008	71.1	72.0	2.4	—	—	—	—	—	554,786	537,999	58.3	57.0	-3.0
公害等診療収益	6,552	7,341	0.5	0.6	12.0	—	—	—	—	—	1,306	2,797	0.1	0.3	114.2
その他の診療収益	12,639	12,414	1.0	1.0	-1.8	—	—	—	—	—	24,582	26,597	2.6	2.8	8.2
2. 特別の療養環境収益	6,934	6,961	0.5	0.5	0.4	—	—	—	—	—	11,605	11,994	1.2	1.3	3.4
3. 外来診療収益	146,703	145,695	11.5	11.3	-0.7	—	—	—	—	—	128,019	128,489	13.5	13.6	0.4
保険診療収益	141,170	140,295	11.1	10.9	-0.6	—	—	—	—	—	126,373	126,522	13.3	13.4	0.1
公害等診療収益	2,180	2,034	0.2	0.2	-6.7	—	—	—	—	—	931	1,239	0.1	0.1	33.1
その他の診療収益	3,352	3,365	0.3	0.3	0.4	—	—	—	—	—	715	728	0.1	0.1	1.8
4. その他の医業収益	40,224	40,233	3.1	3.1	0.0	—	—	—	—	—	30,132	29,896	3.2	3.2	-0.8
II 介護収益	155,927	148,238	12.2	11.5	-4.9	—	—	—	—	—	200,856	205,862	21.1	21.8	2.5
1. 施設サービス収益	118,981	111,184	9.3	8.6	-6.6	—	—	—	—	—	156,070	158,991	16.4	16.8	1.9
2. 居宅サービス収益	29,920	29,988	2.3	2.3	0.2	—	—	—	—	—	44,442	46,506	4.7	4.9	4.6
(再掲)短期入所療養介護分	809	799	0.1	0.1	-1.2	—	—	—	—	—	6,905	6,923	0.7	0.7	0.3
3. その他の介護収益	7,026	7,067	0.6	0.5	0.6	—	—	—	—	—	344	365	0.0	0.0	6.1
III 医業・介護費用	1,217,104	1,231,612	95.3	95.4	1.2	—	—	—	—	—	1,056,248	1,069,251	111.0	113.3	1.2
1. 給与費	800,850	814,141	62.7	63.1	1.7	—	—	—	—	—	717,118	724,789	75.4	76.8	1.1
2. 医薬品費	60,022	57,615	4.7	4.5	-4.0	—	—	—	—	—	34,402	46,846	3.6	5.0	36.2
3. 給食用材料費	21,084	21,292	1.7	1.6	1.0	—	—	—	—	—	23,941	23,933	2.5	2.5	0.0
4. 診療材料費・医療消耗器具備品費	42,607	43,223	3.3	3.3	1.4	—	—	—	—	—	52,444	34,037	5.5	3.6	-35.1
5. 委託費	70,735	71,950	5.5	5.6	1.7	—	—	—	—	—	82,679	84,008	8.7	8.9	1.6
6. 減価償却費	45,730	45,526	3.6	3.5	-0.4	—	—	—	—	—	15,803	16,532	1.7	1.8	4.6
(再掲)建物減価償却費	19,426	19,254	1.5	1.5	-0.9	—	—	—	—	—	8,394	8,375	0.9	0.9	-0.2
(再掲)医療機器減価償却費	6,089	5,865	0.5	0.5	-3.7	—	—	—	—	—	5,545	6,437	0.6	0.7	16.1
7. 設備関係費	53,128	53,546	4.2	4.1	0.8	—	—	—	—	—	34,143	35,894	3.6	3.8	5.1
(再掲)設備機器賃借料	13,371	14,105	1.0	1.1	5.5	—	—	—	—	—	5,662	5,600	0.6	0.6	-1.1
(再掲)医療機器賃借料	6,556	6,848	0.5	0.5	4.5	—	—	—	—	—	3,881	3,796	0.4	0.4	-2.2
8. 経費	88,661	90,299	6.9	7.0	1.8	—	—	—	—	—	55,936	59,398	5.9	6.3	6.2
9. その他の医業費用	34,287	34,020	2.7	2.6	-0.8	—	—	—	—	—	39,782	43,813	4.2	4.6	10.1
IV 損益差額(I+II-III)	60,301	59,277	4.7	4.6	—	—	—	—	—	—	-104,960	-125,617	-11.0	-13.3	—
V その他の医業・介護関連収益	31,434	30,366	2.5	2.4	-3.4	—	—	—	—	—	125,707	147,378	13.2	15.6	17.2
VI その他の医業・介護関連費用	25,251	23,913	2.0	1.9	-5.3	—	—	—	—	—	15,904	15,186	1.7	1.6	-4.5
VII 総損益差額(IV+V-VI)	66,485	65,731	5.2	5.1	—	—	—	—	—	—	4,843	6,574	0.5	0.7	—
VIII 税金	15,129	15,154	1.2	1.2	0.2	—	—	—	—	—	2,483	2,390	0.3	0.3	-3.7
IX 税引後の総損益差額(VII-VIII)	51,355	50,577	4.0	3.9	—	—	—	—	—	—	2,360	4,185	0.2	0.4	—
施設数	236	—	—	—	—	0	—	—	—	—	7	—	—	—	—
平均病床数	130	129	—	—	—	—	—	—	—	—	93	87	—	—	—

療養病床60%以上の一般病院（集計2）

（1施設当たり損益）

	法人・その他														
	公 的					社会保険関係法人					その他				
	金 額		構成比率		金額の 伸び率	金 額		構成比率		金額の 伸び率	金 額		構成比率		金額の 伸び率
	前々年(度)	前年(度)	前々年(度)	前年(度)		前々年(度)	前年(度)	前々年(度)	前年(度)		前々年(度)	前年(度)	前々年(度)	前年(度)	
千円	千円	%	%	%	千円	千円	%	%	%	千円	千円	%	%	%	
I 医業収益	*	*	*	*	—	—	—	—	—	—	1,495,886	1,509,991	93.7	93.4	0.9
1. 入院診療収益	*	*	*	*	—	—	—	—	—	1,288,434	1,301,491	80.7	80.5	1.0	
保険診療収益	*	*	*	*	—	—	—	—	—	1,273,748	1,284,402	79.8	79.5	0.8	
公害等診療収益	*	*	*	*	—	—	—	—	—	12,261	14,076	0.8	0.9	14.8	
その他の診療収益	*	*	*	*	—	—	—	—	—	2,426	3,013	0.2	0.2	24.2	
2. 特別の療養環境収益	*	*	*	*	—	—	—	—	—	15,652	15,125	1.0	0.9	-3.4	
3. 外来診療収益	*	*	*	*	—	—	—	—	—	154,596	154,194	9.7	9.5	-0.3	
保険診療収益	*	*	*	*	—	—	—	—	—	149,112	148,077	9.3	9.2	-0.7	
公害等診療収益	*	*	*	*	—	—	—	—	—	2,336	2,522	0.1	0.2	8.0	
その他の診療収益	*	*	*	*	—	—	—	—	—	3,148	3,595	0.2	0.2	14.2	
4. その他の医業収益	*	*	*	*	—	—	—	—	—	37,204	39,180	2.3	2.4	5.3	
II 介護収益	*	*	*	*	—	—	—	—	—	100,617	106,073	6.3	6.6	5.4	
1. 施設サービス収益	*	*	*	*	—	—	—	—	—	60,978	63,700	3.8	3.9	4.5	
2. 居宅サービス収益	*	*	*	*	—	—	—	—	—	37,694	40,538	2.4	2.5	7.5	
(再掲)短期入所療養介護分	*	*	*	*	—	—	—	—	—	0	0	0.0	0.0	—	
3. その他の介護収益	*	*	*	*	—	—	—	—	—	1,944	1,835	0.1	0.1	-5.6	
III 医業・介護費用	*	*	*	*	—	—	—	—	—	1,527,484	1,552,778	95.7	96.1	1.7	
1. 給与費	*	*	*	*	—	—	—	—	—	997,996	1,018,438	62.5	63.0	2.0	
2. 医薬品費	*	*	*	*	—	—	—	—	—	65,274	71,314	4.1	4.4	9.3	
3. 給食用材料費	*	*	*	*	—	—	—	—	—	18,240	19,068	1.1	1.2	4.5	
4. 診療材料費・医療消耗器具備品費	*	*	*	*	—	—	—	—	—	49,710	50,252	3.1	3.1	1.1	
5. 委託費	*	*	*	*	—	—	—	—	—	96,993	97,704	6.1	6.0	0.7	
6. 減価償却費	*	*	*	*	—	—	—	—	—	88,649	86,293	5.6	5.3	-2.7	
(再掲)建物減価償却費	*	*	*	*	—	—	—	—	—	29,120	33,790	1.8	2.1	16.0	
(再掲)医療機器減価償却費	*	*	*	*	—	—	—	—	—	14,192	12,888	0.9	0.8	-9.2	
7. 設備関係費	*	*	*	*	—	—	—	—	—	48,640	44,523	3.0	2.8	-8.5	
(再掲)設備機器賃借料	*	*	*	*	—	—	—	—	—	8,916	9,344	0.6	0.6	4.8	
(再掲)医療機器賃借料	*	*	*	*	—	—	—	—	—	4,014	4,077	0.3	0.3	1.6	
8. 経費	*	*	*	*	—	—	—	—	—	100,087	104,133	6.3	6.4	4.0	
9. その他の医業費用	*	*	*	*	—	—	—	—	—	61,895	61,053	3.9	3.8	-1.4	
IV 損益差額(I+II-III)	*	*	*	*	—	—	—	—	—	69,018	63,286	4.3	3.9	—	
V その他の医業・介護関連収益	*	*	*	*	—	—	—	—	—	31,805	37,788	2.0	2.3	18.8	
VI その他の医業・介護関連費用	*	*	*	*	—	—	—	—	—	35,210	27,649	2.2	1.7	-21.5	
VII 総損益差額(IV+V-VI)	*	*	*	*	—	—	—	—	—	65,613	73,425	4.1	4.5	—	
VIII 税金	*	*	*	*	—	—	—	—	—	3,635	3,214	0.2	0.2	-11.6	
IX 税引後の総損益差額(VII-VIII)	*	*	*	*	—	—	—	—	—	61,978	70,211	3.9	4.3	—	
施設数	*	*	—	—	—	0	—	—	—	—	31	—	—	—	
平均病床数	*	*	—	—	—	—	—	—	—	—	133	133	—	—	

療養病床60%以上の一般病院（集計2）

（1施設当たり損益）

	法人・その他					個人					全体				
	法人・その他全体														
	金額		構成比率		金額の 伸び率	金額		構成比率		金額の 伸び率	金額		構成比率		金額の 伸び率
	前々年(度)	前年(度)	前々年(度)	前年(度)		前々年(度)	前年(度)	前々年(度)	前年(度)		前々年(度)	前年(度)	前々年(度)	前年(度)	
千円	千円	%	%	%	千円	千円	%	%	%	千円	千円	%	%	%	
I 業収益	1,157,941	1,177,018	88.5	89.0	1.6	395,381	378,996	79.0	78.1	-4.1	1,128,611	1,146,325	88.3	88.9	1.6
1. 入院診療収益	963,432	983,314	73.6	74.4	2.1	333,419	321,036	66.6	66.2	-3.7	939,201	957,842	73.5	74.3	2.0
保険診療収益	944,639	963,677	72.2	72.9	2.0	327,321	314,984	65.4	64.9	-3.8	920,896	938,728	72.1	72.8	1.9
公害等診療収益	7,039	7,958	0.5	0.6	13.1	1,019	1,471	0.2	0.3	44.4	6,807	7,708	0.5	0.6	13.2
その他の診療収益	11,754	11,679	0.9	0.9	-0.6	5,079	4,581	1.0	0.9	-9.8	11,498	11,406	0.9	0.9	-0.8
2. 特別の療養環境収益	8,025	8,008	0.6	0.6	-0.2	1,849	2,059	0.4	0.4	11.4	7,788	7,779	0.6	0.6	-0.1
3. 外来診療収益	146,968	145,975	11.2	11.0	-0.7	50,663	46,847	10.1	9.7	-7.5	143,264	142,162	11.2	11.0	-0.8
保険診療収益	141,560	140,602	10.8	10.6	-0.7	49,058	45,386	9.8	9.4	-7.5	138,003	136,939	10.8	10.6	-0.8
公害等診療収益	2,158	2,061	0.2	0.2	-4.5	268	454	0.1	0.1	69.4	2,085	1,999	0.2	0.2	-4.1
その他の診療収益	3,250	3,312	0.2	0.3	1.9	1,337	1,007	0.3	0.2	-24.7	3,177	3,223	0.2	0.2	1.4
4. その他の業収益	39,514	39,722	3.0	3.0	0.5	9,450	9,054	1.9	1.9	-4.2	38,358	38,542	3.0	3.0	0.5
II 介護収益	151,101	145,134	11.5	11.0	-3.9	104,901	106,064	21.0	21.9	1.1	149,324	143,632	11.7	11.1	-3.8
1. 施設サービス収益	113,552	107,216	8.7	8.1	-5.6	103,936	105,127	20.8	21.7	1.1	113,182	107,136	8.9	8.3	-5.3
2. 居宅サービス収益	31,287	31,630	2.4	2.4	1.1	965	936	0.2	0.2	-3.0	30,121	30,449	2.4	2.4	1.1
(再掲)短期入所療養介護分	878	868	0.1	0.1	-1.1	0	0	0.0	0.0	-	844	834	0.1	0.1	-1.2
3. その他の介護収益	6,262	6,289	0.5	0.5	0.4	0	0	0.0	0.0	-	6,021	6,047	0.5	0.5	0.4
III 業業・介護費用	1,252,006	1,267,422	95.6	95.9	1.2	477,239	462,449	95.4	95.3	-3.1	1,222,207	1,236,461	95.6	95.9	1.2
1. 給与費	824,109	837,834	63.0	63.4	1.7	311,593	297,941	62.3	61.4	-4.4	804,397	817,069	62.9	63.3	1.6
2. 医薬品費	59,980	58,899	4.6	4.5	-1.8	24,504	23,032	4.9	4.7	-6.0	58,615	57,520	4.6	4.5	-1.9
3. 給食材料費	20,944	21,212	1.6	1.6	1.3	9,367	8,891	1.9	1.8	-5.1	20,499	20,738	1.6	1.6	1.2
4. 診療材料費・医療消耗器具備品費	43,687	43,797	3.3	3.3	0.3	14,127	14,496	2.8	3.0	2.6	42,550	42,670	3.3	3.3	0.3
5. 委託費	73,970	75,135	5.7	5.7	1.6	29,092	29,482	5.8	6.1	1.3	72,244	73,379	5.7	5.7	1.6
6. 減価償却費	50,089	49,816	3.8	3.8	-0.5	10,379	9,342	2.1	1.9	-10.0	48,562	48,259	3.8	3.7	-0.6
(再掲)建物減価償却費	20,325	20,696	1.6	1.6	1.8	6,355	5,937	1.3	1.2	-6.6	19,788	20,128	1.5	1.6	1.7
(再掲)医療機器減価償却費	7,096	6,765	0.5	0.5	-4.7	1,367	1,087	0.3	0.2	-20.5	6,876	6,546	0.5	0.5	-4.8
7. 設備関係費	52,310	52,154	4.0	3.9	-0.3	31,758	33,474	6.3	6.9	5.4	51,519	51,435	4.0	4.0	-0.2
(再掲)設備機器賃借料	12,896	13,496	1.0	1.0	4.7	8,607	8,744	1.7	1.8	1.6	12,731	13,313	1.0	1.0	4.6
(再掲)医療機器賃借料	6,182	6,436	0.5	0.5	4.1	7,149	6,796	1.4	1.4	-4.9	6,220	6,450	0.5	0.5	3.7
8. 経費	89,484	91,367	6.8	6.9	2.1	37,997	37,057	7.6	7.6	-2.5	87,503	89,279	6.8	6.9	2.0
9. その他の業業費用	37,433	37,208	2.9	2.8	-0.6	8,422	8,734	1.7	1.8	3.7	36,317	36,113	2.8	2.8	-0.6
IV 損益差額(I+II-III)	57,036	54,731	4.4	4.1	-	23,043	22,611	4.6	4.7	-	55,729	53,495	4.4	4.1	-
V その他の業業・介護関連収益	33,828	34,293	2.6	2.6	1.4	4,628	5,526	0.9	1.1	19.4	32,705	33,186	2.6	2.6	1.5
VI その他の業業・介護関連費用	26,045	24,026	2.0	1.8	-7.8	8,714	8,855	1.7	1.8	1.6	25,378	23,442	2.0	1.8	-7.6
VII 総損益差額(IV+V-VI)	64,820	64,998	5.0	4.9	-	18,956	19,282	3.8	4.0	-	63,056	63,239	4.9	4.9	-
VIII 税金	13,457	13,428	1.0	1.0	-0.2	-	-	-	-	-	-	-	-	-	-
IX 税引後の総損益差額(VII-VIII)	51,363	51,569	3.9	3.9	-	-	-	-	-	-	-	-	-	-	-
施設数	275	-	-	-	-	11	-	-	-	-	286	-	-	-	-
平均病床数	130	128	-	-	-	83	68	-	-	-	128	126	-	-	-

(注) 個人立の病院の総損益差額からは、開設者の報酬となる部分以外に、建物、設備について現存物の価値以上の改善を行うための内部資金に充てられることが考えられる。

療養病床60%以上の一般病院（集計2）

（1施設当たり損益）

	（参考）国公立を除く					（参考）国公立				
	金額		構成比率		金額の 伸び率	金額		構成比率		金額の 伸び率
	前々年(度)	前年(度)	前々年(度)	前年(度)		前々年(度)	前年(度)	前々年(度)	前年(度)	
	千円	千円	%	%	%	千円	千円	%	%	%
I 医業収益	1,138,100	1,156,576	88.5	89.1	1.6	750,431	737,772	78.9	78.2	-1.7
1. 入院診療収益	948,196	967,638	73.7	74.5	2.1	580,675	567,393	61.0	60.1	-2.3
保険診療収益	930,082	948,782	72.3	73.1	2.0	554,786	537,999	58.3	57.0	-3.0
公害等診療収益	6,945	7,832	0.5	0.6	12.8	1,306	2,797	0.1	0.3	114.2
その他の診療収益	11,169	11,024	0.9	0.8	-1.3	24,582	26,597	2.6	2.8	8.2
2. 特別の療養環境収益	7,692	7,673	0.6	0.6	-0.2	11,605	11,994	1.2	1.3	3.4
3. 外来診療収益	143,647	142,505	11.2	11.0	-0.8	128,019	128,489	13.5	13.6	0.4
保険診療収益	138,294	137,201	10.8	10.6	-0.8	126,373	126,522	13.3	13.4	0.1
公害等診療収益	2,114	2,019	0.2	0.2	-4.5	931	1,239	0.1	0.1	33.1
その他の診療収益	3,238	3,286	0.3	0.3	1.5	715	728	0.1	0.1	1.8
4. その他の医業収益	38,564	38,759	3.0	3.0	0.5	30,132	29,896	3.2	3.2	-0.8
II 介護収益	148,031	142,070	11.5	10.9	-4.0	200,856	205,862	21.1	21.8	2.5
1. 施設サービス収益	112,106	105,835	8.7	8.1	-5.6	156,070	158,991	16.4	16.8	1.9
2. 居宅サービス収益	29,761	30,046	2.3	2.3	1.0	44,442	46,506	4.7	4.9	4.6
(再掲)短期入所療養介護分	692	682	0.1	0.1	-1.4	6,905	6,923	0.7	0.7	0.3
3. その他の介護収益	6,163	6,189	0.5	0.5	0.4	344	365	0.0	0.0	6.1
III 医業・介護費用	1,226,371	1,240,657	95.4	95.5	1.2	1,056,248	1,069,251	111.0	113.3	1.2
1. 給与費	806,587	819,384	62.7	63.1	1.6	717,118	724,789	75.4	76.8	1.1
2. 医薬品費	59,223	57,788	4.6	4.4	-2.4	34,402	46,846	3.6	5.0	36.2
3. 給食材料費	20,413	20,658	1.6	1.6	1.2	23,941	23,933	2.5	2.5	0.0
4. 診療材料費・医療消耗器具備品費	42,301	42,886	3.3	3.3	1.4	52,444	34,037	5.5	3.6	-35.1
5. 委託費	71,982	73,112	5.6	5.6	1.6	82,679	84,008	8.7	8.9	1.6
6. 減価償却費	49,384	49,055	3.8	3.8	-0.7	15,803	16,532	1.7	1.8	4.6
(再掲)建物減価償却費	20,074	20,423	1.6	1.6	1.7	8,394	8,375	0.9	0.9	-0.2
(再掲)医療機器減価償却費	6,909	6,549	0.5	0.5	-5.2	5,545	6,437	0.6	0.7	16.1
7. 設備関係費	51,955	51,825	4.0	4.0	-0.3	34,143	35,894	3.6	3.8	5.1
(再掲)設備機器賃借料	12,908	13,506	1.0	1.0	4.6	5,662	5,600	0.6	0.6	-1.1
(再掲)医療機器賃借料	6,278	6,516	0.5	0.5	3.8	3,881	3,796	0.4	0.4	-2.2
8. 経費	88,295	90,028	6.9	6.9	2.0	55,936	59,398	5.9	6.3	6.2
9. その他の医業費用	36,230	35,920	2.8	2.8	-0.9	39,782	43,813	4.2	4.6	10.1
IV 損益差額（I + II - III）	59,760	57,989	4.6	4.5	-	-104,960	-125,617	-11.0	-13.3	-
V その他の医業・介護関連収益	30,372	30,321	2.4	2.3	-0.2	125,707	147,378	13.2	15.6	17.2
VI その他の医業・介護関連費用	25,616	23,649	2.0	1.8	-7.7	15,904	15,186	1.7	1.6	-4.5
VII 総損益差額（IV + V - VI）	64,516	64,661	5.0	5.0	-	4,843	6,574	0.5	0.7	-
VIII 税金	-	-	-	-	-	2,483	2,390	0.3	0.3	-3.7
IX 税引後の総損益差額（VII - VIII）	-	-	-	-	-	2,360	4,185	0.2	0.4	-
施設数	279	-	-	-	-	7	-	-	-	-
平均病床数	129	127	-	-	-	93	87	-	-	-

(7) 療養病床を有しない病院の損益状況

療養病床を有しない一般病院（集計1）

（1施設当たり損益）

	法人・その他														
	医療法人					国立					公立				
	金額		構成比率		金額の 伸び率	金額		構成比率		金額の 伸び率	金額		構成比率		金額の 伸び率
	前々年(度)	前年(度)	前々年(度)	前年(度)		前々年(度)	前年(度)	前々年(度)	前年(度)		前々年(度)	前年(度)	前々年(度)	前年(度)	
千円	千円	%	%	%	千円	千円	%	%	%	千円	千円	%	%	%	
I 医業収益	2,087,295	2,109,642	99.9	99.9	1.1	7,341,216	7,516,475	100.0	100.0	2.4	5,751,189	5,848,665	100.0	100.0	1.7
1. 入院診療収益	1,349,121	1,364,554	64.5	64.6	1.1	5,094,022	5,154,515	69.4	68.6	1.2	3,872,850	3,924,840	67.3	67.1	1.3
保険診療収益	1,300,690	1,316,618	62.2	62.3	1.2	5,040,172	5,101,758	68.6	67.9	1.2	3,803,117	3,855,136	66.1	65.9	1.4
公害等診療収益	15,200	15,391	0.7	0.7	1.3	43,325	43,870	0.6	0.6	1.3	32,494	32,687	0.6	0.6	0.6
その他の診療収益	33,231	32,545	1.6	1.5	-2.1	10,524	8,887	0.1	0.1	-15.6	37,239	37,017	0.6	0.6	-0.6
2. 特別の療養環境収益	23,849	23,465	1.1	1.1	-1.6	120,490	124,598	1.6	1.7	3.4	54,269	55,283	0.9	0.9	1.9
3. 外来診療収益	659,843	665,772	31.6	31.5	0.9	1,884,892	1,941,605	25.7	25.8	3.0	1,642,889	1,682,299	28.6	28.8	2.4
保険診療収益	626,606	632,341	30.0	29.9	0.9	1,858,783	1,914,321	25.3	25.5	3.0	1,611,444	1,650,630	28.0	28.2	2.4
公害等診療収益	7,947	7,880	0.4	0.4	-0.8	10,558	11,195	0.1	0.1	6.0	10,275	10,039	0.2	0.2	-2.3
その他の診療収益	25,290	25,551	1.2	1.2	1.0	15,551	16,088	0.2	0.2	3.5	21,170	21,630	0.4	0.4	2.2
4. その他の医業収益	54,482	55,852	2.6	2.6	2.5	241,812	295,758	3.3	3.9	22.3	181,181	186,243	3.1	3.2	2.8
II 介護収益	2,990	2,434	0.1	0.1	-18.6	959	969	0.0	0.0	1.0	1,948	2,040	0.0	0.0	4.7
III 医業・介護費用	2,061,433	2,079,457	98.6	98.5	0.9	7,496,780	7,691,355	102.1	102.3	2.6	6,457,647	6,577,217	112.2	112.4	1.9
1. 給与費	1,120,287	1,143,299	53.6	54.1	2.1	3,921,460	3,962,174	53.4	52.7	1.0	3,346,820	3,412,302	58.2	58.3	2.0
2. 医薬品費	196,588	192,652	9.4	9.1	-2.0	1,087,442	1,123,966	14.8	15.0	3.4	815,982	838,004	14.2	14.3	2.7
3. 給食用材料費	16,259	16,586	0.8	0.8	2.0	71,513	72,068	1.0	1.0	0.8	25,994	26,282	0.5	0.4	1.1
4. 診療材料費・医療消耗器具備品費	217,196	218,687	10.4	10.4	0.7	794,527	799,183	10.8	10.6	0.6	629,049	629,309	10.9	10.8	0.0
5. 委託費	117,810	119,328	5.6	5.6	1.3	471,819	500,567	6.4	6.7	6.1	489,912	511,774	8.5	8.7	4.5
6. 減価償却費	83,747	82,450	4.0	3.9	-1.5	377,856	367,941	5.1	4.9	-2.6	489,827	475,911	8.5	8.1	-2.8
(再掲)建物減価償却費	23,739	23,747	1.1	1.1	0.0	126,191	130,644	1.7	1.7	3.5	184,070	183,070	3.2	3.1	-0.5
(再掲)医療機器減価償却費	23,626	24,215	1.1	1.1	2.5	152,486	123,706	2.1	1.6	-18.9	232,695	224,230	4.0	3.8	-3.6
7. 設備関係費	110,048	107,335	5.3	5.1	-2.5	295,234	301,516	4.0	4.0	2.1	205,715	211,753	3.6	3.6	2.9
(再掲)設備機器賃借料	25,551	24,143	1.2	1.1	-5.5	94,216	96,002	1.3	1.3	1.9	58,226	60,716	1.0	1.0	4.3
(再掲)医療機器賃借料	17,056	15,459	0.8	0.7	-9.4	62,439	59,636	0.9	0.8	-4.5	34,400	35,820	0.6	0.6	4.1
8. 経費	143,333	145,723	6.9	6.9	1.7	414,075	496,798	5.6	6.6	20.0	274,315	283,716	4.8	4.8	3.4
9. その他の医業費用	56,165	53,397	2.7	2.5	-4.9	62,853	67,142	0.9	0.9	6.8	180,033	188,167	3.1	3.2	4.5
IV 損益差額(Ⅰ+Ⅱ-Ⅲ)	28,852	32,619	1.4	1.5	-	-154,605	-173,910	-2.1	-2.3	-	-704,509	-726,512	-12.2	-12.4	-
V その他の医業・介護関連収益	46,858	43,402	2.2	2.1	-7.4	165,660	176,058	2.3	2.3	6.3	880,454	877,037	15.3	15.0	-0.4
VI その他の医業・介護関連費用	59,313	47,456	2.8	2.2	-20.0	134,255	207,404	1.8	2.8	54.5	233,235	226,894	4.1	3.9	-2.7
VII 総損益差額(Ⅳ+Ⅴ-Ⅵ)	16,397	28,566	0.8	1.4	-	-123,200	-205,257	-1.7	-2.7	-	-57,290	-76,369	-1.0	-1.3	-
VIII 税金	10,955	12,793	0.5	0.6	16.8	0	0	0.0	0.0	-	1,498	1,527	0.0	0.0	1.9
IX 税引後の総損益差額(VII-Ⅷ)	5,442	15,772	0.3	0.7	-	-123,200	-205,257	-1.7	-2.7	-	-58,788	-77,896	-1.0	-1.3	-
施設数	206	-	-	-	-	22	-	-	-	-	112	-	-	-	-
平均病床数	104	105	-	-	-	356	355	-	-	-	258	256	-	-	-

療養病床を有しない一般病院（集計1）

（1施設当たり損益）

	法人・その他														
	公的					社会保険関係法人					その他				
	金額		構成比率		金額の 伸び率	金額		構成比率		金額の 伸び率	金額		構成比率		金額の 伸び率
	前々年(度)	前年(度)	前々年(度)	前年(度)		前々年(度)	前年(度)	前々年(度)	前年(度)		前々年(度)	前年(度)	前々年(度)	前年(度)	
千円	千円	%	%	%	千円	千円	%	%	%	千円	千円	%	%	%	
I 医業収益	9,568,123	9,839,785	99.9	99.9	2.8	6,918,867	7,043,741	99.9	99.9	1.8	6,289,289	6,428,077	99.9	99.9	2.2
1. 入院診療収益	6,141,568	6,342,274	64.1	64.4	3.3	4,484,501	4,581,974	64.8	65.0	2.2	4,211,645	4,306,125	66.9	66.9	2.2
保険診療収益	5,973,276	6,163,100	62.3	62.5	3.2	4,464,886	4,561,084	64.5	64.7	2.2	4,080,758	4,171,326	64.8	64.8	2.2
公害等診療収益	138,694	147,695	1.4	1.5	6.5	11,351	13,158	0.2	0.2	15.9	45,470	44,902	0.7	0.7	-1.2
その他の診療収益	29,598	31,479	0.3	0.3	6.4	8,264	7,732	0.1	0.1	-6.4	85,417	89,897	1.4	1.4	5.2
2. 特別の療養環境収益	164,356	161,060	1.7	1.6	-2.0	163,447	163,858	2.4	2.3	0.3	120,133	118,850	1.9	1.8	-1.1
3. 外来診療収益	2,933,557	3,002,723	30.6	30.5	2.4	1,870,324	1,888,026	27.0	26.8	0.9	1,721,497	1,768,224	27.3	27.5	2.7
保険診療収益	2,871,919	2,937,201	30.0	29.8	2.3	1,783,438	1,799,765	25.8	25.5	0.9	1,653,690	1,698,442	26.3	26.4	2.7
公害等診療収益	39,461	43,061	0.4	0.4	9.1	8,548	9,429	0.1	0.1	10.3	16,332	17,266	0.3	0.3	5.7
その他の診療収益	22,178	22,459	0.2	0.2	1.3	78,338	78,833	1.1	1.1	0.6	51,475	52,516	0.8	0.8	2.0
4. その他の医業収益	328,642	333,728	3.4	3.4	1.5	400,595	409,882	5.8	5.8	2.3	236,014	234,877	3.7	3.7	-0.5
II 介護収益	13,161	13,610	0.1	0.1	3.4	5,271	4,802	0.1	0.1	-8.9	5,842	5,515	0.1	0.1	-5.6
III 医業・介護費用	9,703,816	9,849,846	101.3	100.0	1.5	6,885,790	6,916,849	99.4	98.1	0.5	6,370,286	6,475,400	101.2	100.6	1.7
1. 給与費	4,866,941	4,948,832	50.8	50.2	1.7	3,378,478	3,450,758	48.8	49.0	2.1	3,403,665	3,452,066	54.1	53.7	1.4
2. 医薬品費	1,717,815	1,752,672	17.9	17.8	2.0	986,720	969,144	14.3	13.7	-1.8	787,698	806,236	12.5	12.5	2.4
3. 給食用材料費	58,216	58,708	0.6	0.6	0.8	31,918	32,280	0.5	0.5	1.1	33,654	34,195	0.5	0.5	1.6
4. 診療材料費・医療消耗器具備品費	1,016,755	1,021,625	10.6	10.4	0.5	815,175	837,869	11.8	11.9	2.8	638,749	649,890	10.1	10.1	1.7
5. 委託費	570,903	577,036	6.0	5.9	1.1	547,349	553,326	7.9	7.9	1.1	409,966	420,697	6.5	6.5	2.6
6. 減価償却費	571,296	573,045	6.0	5.8	0.3	404,715	360,477	5.8	5.1	-10.9	366,147	360,524	5.8	5.6	-1.5
(再掲)建物減価償却費	160,080	163,158	1.7	1.7	1.9	159,592	160,391	2.3	2.3	0.5	108,514	102,101	1.7	1.6	-5.9
(再掲)医療機器減価償却費	229,011	222,134	2.4	2.3	-3.0	158,469	123,146	2.3	1.7	-22.3	128,610	133,586	2.0	2.1	3.9
7. 設備関係費	307,111	317,639	3.2	3.2	3.4	366,629	363,316	5.3	5.2	-0.9	273,814	277,021	4.3	4.3	1.2
(再掲)設備機器賃借料	85,822	88,074	0.9	0.9	2.6	207,392	196,738	3.0	2.8	-5.1	78,378	75,464	1.2	1.2	-3.7
(再掲)医療機器賃借料	69,937	72,570	0.7	0.7	3.8	154,571	144,590	2.2	2.1	-6.5	57,334	55,568	0.9	0.9	-3.1
8. 経費	451,873	457,178	4.7	4.6	1.2	252,603	254,092	3.6	3.6	0.6	326,560	338,613	5.2	5.3	3.7
9. その他の医業費用	142,906	143,112	1.5	1.5	0.1	102,203	95,587	1.5	1.4	-6.5	130,033	136,158	2.1	2.1	4.7
IV 損益差額(Ⅰ+Ⅱ-Ⅲ)	-122,531	3,549	-1.3	0.0	-	38,349	131,694	0.6	1.9	-	-75,155	-41,809	-1.2	-0.6	-
V その他の医業・介護関連収益	314,780	301,098	3.3	3.1	-4.3	200,104	220,708	2.9	3.1	10.3	152,408	143,961	2.4	2.2	-5.5
VI その他の医業・介護関連費用	304,017	231,644	3.2	2.4	-23.8	131,483	121,917	1.9	1.7	-7.3	219,145	140,856	3.5	2.2	-35.7
VII 総損益差額(Ⅳ+Ⅴ-Ⅵ)	-111,769	73,004	-1.2	0.7	-	106,970	230,485	1.5	3.3	-	-141,892	-38,703	-2.3	-0.6	-
VIII 税金	4,789	4,931	0.0	0.1	3.0	0	0	0.0	0.0	-	3,776	3,457	0.1	0.1	-8.4
IX 税引後の総損益差額(VII-Ⅷ)	-116,558	68,074	-1.2	0.7	-	106,970	230,485	1.5	3.3	-	-145,669	-42,160	-2.3	-0.7	-
施設数	48	-	-	-	-	6	-	-	-	-	99	-	-	-	-
平均病床数	342	341	-	-	-	257	257	-	-	-	253	251	-	-	-

療養病床を有しない一般病院（集計1）

（1施設当たり損益）

	法人・その他					個人					全体				
	法人・その他全体														
	金額		構成比率		金額の 伸び率	金額		構成比率		金額の 伸び率	金額		構成比率		金額の 伸び率
	前々年(度)	前年(度)	前々年(度)	前年(度)		前々年(度)	前年(度)	前々年(度)	前年(度)		前々年(度)	前年(度)	前々年(度)	前年(度)	
千円	千円	%	%	%	千円	千円	%	%	%	千円	千円	%	%	%	
I 医療収益	4,785,082	4,880,225	99.9	99.9	2.0	705,854	718,515	99.7	99.7	1.8	4,719,945	4,813,771	99.9	99.9	2.0
1. 入院診療収益	3,169,172	3,229,832	66.2	66.1	1.9	474,457	493,966	67.0	68.5	4.1	3,126,143	3,186,145	66.2	66.1	1.9
保険診療収益	3,087,782	3,146,843	64.5	64.4	1.9	463,767	482,419	65.5	66.9	4.0	3,045,882	3,104,298	64.5	64.4	1.9
公害等診療収益	38,440	39,372	0.8	0.8	2.4	4,797	5,822	0.7	0.8	21.4	37,902	38,836	0.8	0.8	2.5
その他の診療収益	42,950	43,616	0.9	0.9	1.6	5,892	5,725	0.8	0.8	-2.8	42,358	43,011	0.9	0.9	1.5
2. 特別の療養環境収益	69,787	69,466	1.5	1.4	-0.5	13,075	13,610	1.8	1.9	4.1	68,881	68,574	1.5	1.4	-0.4
3. 外来診療収益	1,387,140	1,417,434	29.0	29.0	2.2	178,294	174,874	25.2	24.3	-1.9	1,367,837	1,397,593	29.0	29.0	2.2
保険診療収益	1,344,267	1,373,586	28.1	28.1	2.2	159,542	157,515	22.5	21.9	-1.3	1,325,350	1,354,168	28.1	28.1	2.2
公害等診療収益	13,352	13,848	0.3	0.3	3.7	14,855	13,178	2.1	1.8	-11.3	13,376	13,837	0.3	0.3	3.4
その他の診療収益	29,520	30,000	0.6	0.6	1.6	3,897	4,181	0.6	0.6	7.3	29,111	29,588	0.6	0.6	1.6
4. その他の医療収益	158,984	163,494	3.3	3.3	2.8	40,028	36,065	5.7	5.0	-9.9	157,084	161,459	3.3	3.4	2.8
II 介護収益	4,253	4,015	0.1	0.1	-5.6	2,001	2,231	0.3	0.3	11.5	4,217	3,986	0.1	0.1	-5.5
III 医療・介護費用	4,970,785	5,049,867	103.8	103.4	1.6	711,009	701,002	100.4	97.3	-1.4	4,902,765	4,980,424	103.8	103.4	1.6
1. 給与費	2,601,911	2,646,792	54.3	54.2	1.7	400,463	403,235	56.6	55.9	0.7	2,566,758	2,610,967	54.3	54.2	1.7
2. 医薬品費	653,485	665,376	13.6	13.6	1.8	57,646	56,496	8.1	7.8	-2.0	643,971	655,653	13.6	13.6	1.8
3. 給食用材料費	28,705	29,093	0.6	0.6	1.4	10,514	11,351	1.5	1.6	8.0	28,415	28,809	0.6	0.6	1.4
4. 診療材料費・医療消耗器具備品費	506,302	510,180	10.6	10.4	0.8	55,956	52,646	7.9	7.3	-5.9	499,111	502,874	10.6	10.4	0.8
5. 委託費	326,152	335,861	6.8	6.9	3.0	52,278	48,686	7.4	6.8	-6.9	321,779	331,275	6.8	6.9	3.0
6. 減価償却費	297,210	291,567	6.2	6.0	-1.9	35,009	32,163	4.9	4.5	-8.1	293,023	287,424	6.2	6.0	-1.9
(再掲)建物減価償却費	96,687	95,683	2.0	2.0	-1.0	9,351	7,434	1.3	1.0	-20.5	95,292	94,274	2.0	2.0	-1.1
(再掲)医療機器減価償却費	119,593	116,531	2.5	2.4	-2.6	2,268	2,156	0.3	0.3	-4.9	117,719	114,705	2.5	2.4	-2.6
7. 設備関係費	195,241	197,388	4.1	4.0	1.1	35,083	35,010	5.0	4.9	-0.2	192,683	194,795	4.1	4.0	1.1
(再掲)設備機器賃借料	54,728	54,289	1.1	1.1	-0.8	12,287	12,387	1.7	1.7	0.8	54,050	53,620	1.1	1.1	-0.8
(再掲)医療機器賃借料	37,932	37,242	0.8	0.8	-1.8	8,570	8,471	1.2	1.2	-1.2	37,463	36,783	0.8	0.8	-1.8
8. 経費	253,336	263,117	5.3	5.4	3.9	53,873	51,399	7.6	7.1	-4.6	250,151	259,736	5.3	5.4	3.8
9. その他の医療費用	108,443	110,495	2.3	2.3	1.9	10,186	10,016	1.4	1.4	-1.7	106,874	108,891	2.3	2.3	1.9
IV 損益差額(I+II-III)	-181,450	-165,627	-3.8	-3.4	-	-3,154	19,745	-0.4	2.7	-	-178,603	-162,667	-3.8	-3.4	-
V その他の医療・介護関連収益	290,683	286,149	6.1	5.9	-1.6	6,642	4,805	0.9	0.7	-27.7	286,147	281,656	6.1	5.8	-1.6
VI その他の医療・介護関連費用	158,968	132,953	3.3	2.7	-16.4	5,861	7,256	0.8	1.0	23.8	156,524	130,946	3.3	2.7	-16.3
VII 総損益差額(IV+V-VI)	-49,736	-12,432	-1.0	-0.3	-	-2,373	17,293	-0.3	2.4	-	-48,979	-11,957	-1.0	-0.2	-
VIII 税金	6,142	6,867	0.1	0.1	11.8	-	-	-	-	-	-	-	-	-	-
IX 税引後の総損益差額(VII-VIII)	-55,878	-19,299	-1.2	-0.4	-	-	-	-	-	-	-	-	-	-	-
施設数	493	-	-	-	-	8	-	-	-	-	501	-	-	-	-
平均病床数	205	205	-	-	-	53	53	-	-	-	203	202	-	-	-

(注) 個人立の病院の総損益差額からは、開設者の報酬となる部分以外に、建物、設備について現存物の価値以上の改善を行うための内部資金に充てられることが考えられる。

療養病床を有しない一般病院（集計1）

（1施設当たり損益）

	(参考)国公立を除く					(参考)国公立				
	金額		構成比率		金額の 伸び率	金額		構成比率		金額の 伸び率
	前々年(度)	前年(度)	前々年(度)	前年(度)		前々年(度)	前年(度)	前々年(度)	前年(度)	
	千円	千円	%	%	%	千円	千円	%	%	%
I 医業収益	4,248,099	4,335,930	99.9	99.9	2.1	6,012,238	6,122,485	100.0	100.0	1.8
1. 入院診療収益	2,780,299	2,842,717	65.4	65.5	2.2	4,073,341	4,126,727	67.7	67.4	1.3
保険診療収益	2,695,242	2,755,420	63.4	63.5	2.2	4,006,215	4,059,805	66.6	66.3	1.3
公害等診療収益	39,228	40,411	0.9	0.9	3.0	34,273	34,523	0.6	0.6	0.7
その他の診療収益	45,829	46,886	1.1	1.1	2.3	32,853	32,399	0.5	0.5	-1.4
2. 特別の療養環境収益	70,247	69,272	1.7	1.6	-1.4	65,141	66,663	1.1	1.1	2.3
3. 外来診療収益	1,252,902	1,278,096	29.5	29.4	2.0	1,682,621	1,724,872	28.0	28.2	2.5
保険診療収益	1,206,063	1,230,115	28.4	28.3	2.0	1,652,052	1,693,923	27.5	27.7	2.5
公害等診療収益	14,491	15,154	0.3	0.3	4.6	10,321	10,229	0.2	0.2	-0.9
その他の診療収益	32,348	32,826	0.8	0.8	1.5	20,248	20,720	0.3	0.3	2.3
4. その他の医業収益	144,652	145,845	3.4	3.4	0.8	191,135	204,223	3.2	3.3	6.8
II 介護収益	5,105	4,761	0.1	0.1	-6.7	1,786	1,864	0.0	0.0	4.4
III 医業・介護費用	4,272,751	4,330,611	100.5	99.8	1.4	6,628,251	6,760,135	110.2	110.4	2.0
1. 給与費	2,247,492	2,285,419	52.8	52.7	1.7	3,441,164	3,502,579	57.2	57.2	1.8
2. 医薬品費	564,893	571,931	13.3	13.2	1.2	860,550	884,953	14.3	14.4	2.8
3. 給食用材料費	26,570	26,988	0.6	0.6	1.6	33,468	33,799	0.6	0.6	1.0
4. 診療材料費・医療消耗器具備品費	441,748	446,526	10.4	10.3	1.1	656,217	657,199	10.9	10.7	0.1
5. 委託費	261,475	266,043	6.1	6.1	1.7	486,941	509,934	8.1	8.3	4.7
6. 減価償却費	227,877	225,076	5.4	5.2	-1.2	471,444	458,185	7.8	7.5	-2.8
(再掲)建物減価償却費	66,347	64,995	1.6	1.5	-2.0	174,567	174,463	2.9	2.8	-0.1
(再掲)医療機器減価償却費	80,547	80,741	1.9	1.9	0.2	219,526	207,726	3.7	3.4	-5.4
7. 設備関係費	182,559	183,223	4.3	4.2	0.4	220,412	226,490	3.7	3.7	2.8
(再掲)設備機器賃借料	50,368	48,914	1.2	1.1	-2.9	64,135	66,509	1.1	1.1	3.7
(再掲)医療機器賃借料	36,900	35,707	0.9	0.8	-3.2	39,003	39,730	0.6	0.6	1.9
8. 経費	232,950	238,207	5.5	5.5	2.3	297,261	318,700	4.9	5.2	7.2
9. その他の医業費用	87,187	87,200	2.0	2.0	0.0	160,795	168,297	2.7	2.7	4.7
IV 損益差額(I + II - III)	-19,546	10,079	-0.5	0.2	-	-614,226	-635,786	-10.2	-10.4	-
V その他の医業・介護関連収益	112,001	106,290	2.6	2.4	-5.1	763,099	761,951	12.7	12.4	-0.2
VI その他の医業・介護関連費用	134,448	97,082	3.2	2.2	-27.8	216,984	223,694	3.6	3.7	3.1
VII 総損益差額(IV + V - VI)	-41,994	19,287	-1.0	0.4	-	-68,111	-97,530	-1.1	-1.6	-
VIII 税金	-	-	-	-	-	1,252	1,277	0.0	0.0	2.0
IX 税引後の総損益差額(VII - VIII)	-	-	-	-	-	-69,363	-98,806	-1.2	-1.6	-
施設数	367	-	-	-	-	134	-	-	-	-
平均病床数	177	176	-	-	-	274	273	-	-	-

療養病床を有しない一般病院（集計2）

（1施設当たり損益）

	法人・その他														
	医療法人					国立					公立				
	金額		構成比率		金額の 伸び率	金額		構成比率		金額の 伸び率	金額		構成比率		金額の 伸び率
	前々年(度)	前年(度)	前々年(度)	前年(度)		前々年(度)	前年(度)	前々年(度)	前年(度)		前々年(度)	前年(度)	前々年(度)	前年(度)	
千円	千円	%	%	%	千円	千円	%	%	%	千円	千円	%	%	%	
I 医療収益	2,014,943	2,036,098	98.7	98.7	1.0	7,163,521	7,321,774	98.6	98.6	2.2	5,449,756	5,539,194	99.8	99.8	1.6
1. 入院診療収益	1,303,858	1,319,442	63.9	64.0	1.2	4,877,850	4,943,542	67.1	66.5	1.3	3,658,557	3,706,098	67.0	66.8	1.3
保険診療収益	1,258,257	1,274,478	61.6	61.8	1.3	4,815,804	4,884,695	66.3	65.8	1.4	3,592,891	3,640,377	65.8	65.6	1.3
公害等診療収益	15,028	15,115	0.7	0.7	0.6	52,767	50,536	0.7	0.7	-4.2	30,770	31,037	0.6	0.6	0.9
その他の診療収益	30,574	29,848	1.5	1.4	-2.4	9,279	8,312	0.1	0.1	-10.4	34,896	34,684	0.6	0.6	-0.6
2. 特別の療養環境収益	23,078	22,646	1.1	1.1	-1.9	110,517	113,834	1.5	1.5	3.0	51,505	52,472	0.9	0.9	1.9
3. 外来診療収益	635,569	640,101	31.1	31.0	0.7	1,887,907	1,935,950	26.0	26.1	2.5	1,564,135	1,600,747	28.6	28.8	2.3
保険診療収益	603,866	608,243	29.6	29.5	0.7	1,862,537	1,909,962	25.6	25.7	2.5	1,534,242	1,570,622	28.1	28.3	2.4
公害等診療収益	8,339	8,210	0.4	0.4	-1.5	12,355	12,622	0.2	0.2	2.2	10,009	9,818	0.2	0.2	-1.9
その他の診療収益	23,364	23,648	1.1	1.1	1.2	13,015	13,366	0.2	0.2	2.7	19,884	20,307	0.4	0.4	2.1
4. その他の医療収益	52,437	53,909	2.6	2.6	2.8	287,247	328,448	4.0	4.4	14.3	175,558	179,877	3.2	3.2	2.5
II 介護収益	26,336	26,805	1.3	1.3	1.8	104,542	106,724	1.4	1.4	2.1	10,853	11,089	0.2	0.2	2.2
1. 施設サービス収益	16,430	16,232	0.8	0.8	-1.2	80,593	82,614	1.1	1.1	2.5	4,704	4,970	0.1	0.1	5.7
2. 居宅サービス収益	7,074	7,523	0.3	0.4	6.3	19,172	19,341	0.3	0.3	0.9	5,443	5,416	0.1	0.1	-0.5
(再掲)短期入所療養介護分	418	414	0.0	0.0	-1.0	2,315	2,414	0.0	0.0	4.3	123	98	0.0	0.0	-20.3
3. その他の介護収益	2,832	3,049	0.1	0.1	7.7	4,777	4,770	0.1	0.1	-0.1	707	703	0.0	0.0	-0.6
III 医療・介護費用	2,014,690	2,034,781	98.7	98.6	1.0	7,371,432	7,541,995	101.4	101.5	2.3	6,140,536	6,251,449	112.5	112.6	1.8
1. 給与費	1,105,771	1,129,395	54.2	54.7	2.1	3,824,306	3,868,755	52.6	52.1	1.2	3,194,030	3,255,785	58.5	58.7	1.9
2. 医薬品費	187,135	182,083	9.2	8.8	-2.7	1,076,373	1,105,998	14.8	14.9	2.8	770,166	790,060	14.1	14.2	2.6
3. 給食用材料費	16,344	16,865	0.8	0.8	3.2	72,689	73,334	1.0	1.0	0.9	25,055	25,283	0.5	0.5	0.9
4. 診療材料費・医療消耗器具備品費	205,040	206,109	10.0	10.0	0.5	770,811	779,789	10.6	10.5	1.2	592,084	592,009	10.8	10.7	0.0
5. 委託費	114,291	116,168	5.6	5.6	1.6	462,072	490,438	6.4	6.6	6.1	465,276	486,016	8.5	8.8	4.5
6. 減価償却費	82,947	82,493	4.1	4.0	-0.5	402,201	387,349	5.5	5.2	-3.7	461,836	448,692	8.5	8.1	-2.8
(再掲)建物減価償却費	23,624	24,713	1.2	1.2	4.6	142,067	145,489	2.0	2.0	2.4	173,527	172,657	3.2	3.1	-0.5
(再掲)医療機器減価償却費	23,561	23,560	1.2	1.1	0.0	158,033	129,228	2.2	1.7	-18.2	219,158	211,091	4.0	3.8	-3.7
7. 設備関係費	108,181	105,998	5.3	5.1	-2.0	287,422	290,219	4.0	3.9	1.0	198,582	203,998	3.6	3.7	2.7
(再掲)設備機器賃借料	25,160	24,124	1.2	1.2	-4.1	89,753	89,476	1.2	1.2	-0.3	57,036	59,291	1.0	1.1	4.0
(再掲)医療機器賃借料	16,703	15,538	0.8	0.8	-7.0	57,625	55,087	0.8	0.7	-4.4	34,357	35,626	0.6	0.6	3.7
8. 経費	139,988	142,642	6.9	6.9	1.9	407,134	473,254	5.6	6.4	16.2	263,663	271,998	4.8	4.9	3.2
9. その他の医療費用	54,993	53,028	2.7	2.6	-3.6	68,425	72,858	0.9	1.0	6.5	169,844	177,609	3.1	3.2	4.6
IV 損益差額(I+II-III)	26,589	28,122	1.3	1.4	-	-103,370	-113,497	-1.4	-1.5	-	-679,927	-701,166	-12.5	-12.6	-
V その他の医療・介護関連収益	46,949	43,675	2.3	2.1	-7.0	152,143	160,110	2.1	2.2	5.2	843,893	840,923	15.5	15.2	-0.4
VI その他の医療・介護関連費用	55,233	48,088	2.7	2.3	-12.9	105,619	162,535	1.5	2.2	53.9	219,092	213,175	4.0	3.8	-2.7
VII 総損益差額(IV+V-VI)	18,305	23,710	0.9	1.1	-	-56,847	-115,922	-0.8	-1.6	-	-55,126	-73,418	-1.0	-1.3	-
VIII 税金	11,062	12,948	0.5	0.6	17.0	0	0	0.0	0.0	-	1,398	1,425	0.0	0.0	1.9
IX 税引後の総損益差額(VII-VIII)	7,242	10,762	0.4	0.5	-	-56,847	-115,922	-0.8	-1.6	-	-56,524	-74,844	-1.0	-1.3	-
施設数	236		-	-	-	29		-	-	-	120		-	-	-
平均病床数	102	102	-	-	-	340	340	-	-	-	246	244	-	-	-

療養病床を有しない一般病院（集計2）

（1施設当たり損益）

	法人・その他														
	公 的					社会保険関係法人					その他				
	金 額		構成比率		金額の 伸び率	金 額		構成比率		金額の 伸び率	金 額		構成比率		金額の 伸び率
	前々年(度)	前年(度)	前々年(度)	前年(度)		前々年(度)	前年(度)	前々年(度)	前年(度)		前々年(度)	前年(度)	前々年(度)	前年(度)	
千円		%		%	千円		%		%	千円		%		%	
I 医業収益	10,058,541	10,323,463	99.6	99.6	2.6	6,918,867	7,043,741	99.9	99.9	1.8	6,140,360	6,285,298	99.5	99.5	2.4
1. 入院診療収益	6,413,317	6,604,843	63.5	63.7	3.0	4,484,501	4,581,974	64.8	65.0	2.2	4,100,128	4,201,640	66.5	66.5	2.5
保険診療収益	6,219,551	6,400,962	61.6	61.8	2.9	4,464,886	4,561,084	64.5	64.7	2.2	3,975,489	4,073,456	64.4	64.5	2.5
公害等診療収益	152,884	160,981	1.5	1.6	5.3	11,351	13,158	0.2	0.2	15.9	45,024	44,641	0.7	0.7	-0.9
その他の診療収益	40,883	42,900	0.4	0.4	4.9	8,264	7,732	0.1	0.1	-6.4	79,616	83,544	1.3	1.3	4.9
2. 特別の療養環境収益	164,722	161,464	1.6	1.6	-2.0	163,447	163,858	2.4	2.3	0.3	119,222	117,909	1.9	1.9	-1.1
3. 外来診療収益	3,145,960	3,218,148	31.2	31.1	2.3	1,870,324	1,888,026	27.0	26.8	0.9	1,677,112	1,721,843	27.2	27.3	2.7
保険診療収益	3,081,798	3,150,071	30.5	30.4	2.2	1,783,438	1,799,765	25.8	25.5	0.9	1,611,184	1,654,005	26.1	26.2	2.7
公害等診療収益	40,973	44,388	0.4	0.4	8.3	8,548	9,429	0.1	0.1	10.3	15,628	16,509	0.3	0.3	5.6
その他の診療収益	23,189	23,690	0.2	0.2	2.2	78,338	78,833	1.1	1.1	0.6	50,299	51,330	0.8	0.8	2.0
4. その他の医業収益	334,542	339,007	3.3	3.3	1.3	400,595	409,882	5.8	5.8	2.3	243,899	243,905	4.0	3.9	0.0
II 介護収益	37,967	37,701	0.4	0.4	-0.7	5,271	4,802	0.1	0.1	-8.9	29,041	33,135	0.5	0.5	14.1
1. 施設サービス収益	17,635	17,760	0.2	0.2	0.7	1,147	1,242	0.0	0.0	8.3	10,060	10,559	0.2	0.2	5.0
2. 居宅サービス収益	15,698	15,268	0.2	0.1	-2.7	4,124	3,560	0.1	0.1	-13.7	14,483	17,713	0.2	0.3	22.3
(再掲)短期入所療養介護分	5,981	5,509	0.1	0.1	-7.9	0	0	0.0	0.0	—	1,225	1,551	0.0	0.0	26.6
3. その他の介護収益	4,634	4,673	0.0	0.0	0.8	0	0	0.0	0.0	—	4,498	4,864	0.1	0.1	8.1
III 医業・介護費用	10,167,463	10,327,649	100.7	99.7	1.6	6,885,790	6,916,849	99.4	98.1	0.5	6,240,125	6,346,044	101.1	100.4	1.7
1. 給与費	5,096,606	5,174,758	50.5	49.9	1.5	3,378,478	3,450,758	48.8	49.0	2.1	3,340,195	3,386,618	54.1	53.6	1.4
2. 医薬品費	1,859,219	1,904,914	18.4	18.4	2.5	986,720	969,144	14.3	13.7	-1.8	774,801	792,516	12.6	12.5	2.3
3. 給食用材料費	60,045	60,338	0.6	0.6	0.5	31,918	32,280	0.5	0.5	1.1	34,599	35,191	0.6	0.6	1.7
4. 診療材料費・医療消耗器具備品費	1,061,295	1,069,120	10.5	10.3	0.7	815,175	837,869	11.8	11.9	2.8	614,568	627,710	10.0	9.9	2.1
5. 委託費	583,244	589,127	5.8	5.7	1.0	547,349	553,326	7.9	7.9	1.1	398,541	409,459	6.5	6.5	2.7
6. 減価償却費	579,321	582,145	5.7	5.6	0.5	404,715	360,477	5.8	5.1	-10.9	359,919	355,948	5.8	5.6	-1.1
(再掲)建物減価償却費	161,451	165,101	1.6	1.6	2.3	159,592	160,391	2.3	2.3	0.5	106,290	100,200	1.7	1.6	-5.7
(再掲)医療機器減価償却費	233,870	227,834	2.3	2.2	-2.6	158,469	123,146	2.3	1.7	-22.3	124,004	128,057	2.0	2.0	3.3
7. 設備関係費	320,576	331,510	3.2	3.2	3.4	366,629	363,316	5.3	5.2	-0.9	268,552	269,417	4.4	4.3	0.3
(再掲)設備機器賃借料	91,922	93,973	0.9	0.9	2.2	207,392	196,738	3.0	2.8	-5.1	75,335	72,316	1.2	1.1	-4.0
(再掲)医療機器賃借料	73,700	76,166	0.7	0.7	3.3	154,571	144,590	2.2	2.1	-6.5	55,413	53,546	0.9	0.8	-3.4
8. 経費	460,175	468,311	4.6	4.5	1.8	252,603	254,092	3.6	3.6	0.6	325,151	337,006	5.3	5.3	3.6
9. その他の医業費用	146,981	147,427	1.5	1.4	0.3	102,203	95,587	1.5	1.4	-6.5	123,799	132,179	2.0	2.1	6.8
IV 損益差額（I + II - III）	-70,955	33,514	-0.7	0.3	—	38,349	131,694	0.6	1.9	—	-70,724	-27,612	-1.1	-0.4	—
V その他の医業・介護関連収益	340,992	323,818	3.4	3.1	-5.0	200,104	220,708	2.9	3.1	10.3	146,998	138,791	2.4	2.2	-5.6
VI その他の医業・介護関連費用	306,674	234,143	3.0	2.3	-23.7	131,483	121,917	1.9	1.7	-7.3	217,834	139,538	3.5	2.2	-35.9
VII 総損益差額（IV + V - VI）	-36,637	123,190	-0.4	1.2	—	106,970	230,485	1.5	3.3	—	-141,560	-28,358	-2.3	-0.4	—
VIII 税金	5,233	5,412	0.1	0.1	3.4	0	0	0.0	0.0	—	4,507	3,445	0.1	0.1	-23.6
IX 税引後の総損益差額（VII - VIII）	-41,870	117,778	-0.4	1.1	—	106,970	230,485	1.5	3.3	—	-146,067	-31,803	-2.4	-0.5	—
施設数	50	—	—	—	—	6	—	—	—	—	108	—	—	—	—
平均病床数	352	352	—	—	—	257	257	—	—	—	249	247	—	—	—

療養病床を有しない一般病院（集計2）

（1施設当たり損益）

	法人・その他					個人					全体				
	法人・その他全体														
	金額		構成比率		金額の 伸び率	金額		構成比率		金額の 伸び率	金額		構成比率		金額の 伸び率
	前々年(度)	前年(度)	前々年(度)	前年(度)		前々年(度)	前年(度)	前々年(度)	前年(度)		前々年(度)	前年(度)	前々年(度)	前年(度)	
千円	千円	%	%	%	千円	千円	%	%	%	千円	千円	%	%	%	
I 医業収益	4,635,407	4,726,414	99.4	99.4	2.0	705,854	718,515	99.7	99.7	1.8	4,578,968	4,668,850	99.4	99.4	2.0
1. 入院診療収益	3,057,526	3,116,565	65.6	65.5	1.9	474,457	493,966	67.0	68.5	4.1	3,020,426	3,078,897	65.6	65.5	1.9
保険診療収益	2,977,912	3,035,749	63.9	63.8	1.9	463,767	482,419	65.5	66.9	4.0	2,941,802	2,999,076	63.9	63.8	1.9
公害等診療収益	38,878	39,538	0.8	0.8	1.7	4,797	5,822	0.7	0.8	21.4	38,388	39,054	0.8	0.8	1.7
その他の診療収益	40,736	41,278	0.9	0.9	1.3	5,892	5,725	0.8	0.8	-2.8	40,236	40,767	0.9	0.9	1.3
2. 特別の療養環境収益	67,258	66,909	1.4	1.4	-0.5	13,075	13,610	1.8	1.9	4.1	66,480	66,143	1.4	1.4	-0.5
3. 外来診療収益	1,351,708	1,379,764	29.0	29.0	2.1	178,294	174,874	25.2	24.3	-1.9	1,334,855	1,362,459	29.0	29.0	2.1
保険診療収益	1,310,443	1,337,602	28.1	28.1	2.1	159,542	157,515	22.5	21.9	-1.3	1,293,913	1,320,653	28.1	28.1	2.1
公害等診療収益	13,325	13,735	0.3	0.3	3.1	14,855	13,178	2.1	1.8	-11.3	13,347	13,727	0.3	0.3	2.8
その他の診療収益	27,941	28,427	0.6	0.6	1.7	3,897	4,181	0.6	0.6	7.3	27,595	28,079	0.6	0.6	1.8
4. その他の医業収益	158,914	163,177	3.4	3.4	2.7	40,028	36,065	5.7	5.0	-9.9	157,207	161,351	3.4	3.4	2.6
II 介護収益	28,444	29,588	0.6	0.6	4.0	2,001	2,231	0.3	0.3	11.5	28,064	29,195	0.6	0.6	4.0
1. 施設サービス収益	15,946	16,136	0.3	0.3	1.2	1,184	1,122	0.2	0.2	-5.2	15,734	15,921	0.3	0.3	1.2
2. 居宅サービス収益	9,567	10,353	0.2	0.2	8.2	174	327	0.0	0.0	87.9	9,432	10,209	0.2	0.2	8.2
(再掲)短期入所療養介護分	1,115	1,134	0.0	0.0	1.7	0	0	0.0	0.0	-	1,099	1,117	0.0	0.0	1.6
3. その他の介護収益	2,931	3,099	0.1	0.1	5.7	643	782	0.1	0.1	21.6	2,898	3,065	0.1	0.1	5.8
III 医業・介護費用	4,826,456	4,904,110	103.5	103.1	1.6	711,009	701,002	100.4	97.3	-1.4	4,767,347	4,843,742	103.5	103.1	1.6
1. 給与費	2,533,684	2,576,726	54.3	54.2	1.7	400,463	403,235	56.6	55.9	0.7	2,503,046	2,545,509	54.3	54.2	1.7
2. 医薬品費	638,175	649,372	13.7	13.7	1.8	57,646	56,496	8.1	7.8	-2.0	629,837	640,856	13.7	13.6	1.7
3. 給食用材料費	28,966	29,421	0.6	0.6	1.6	10,514	11,351	1.5	1.6	8.0	28,701	29,161	0.6	0.6	1.6
4. 診療材料費・医療消耗器具備品費	484,740	489,203	10.4	10.3	0.9	55,956	52,646	7.9	7.3	-5.9	478,581	482,933	10.4	10.3	0.9
5. 委託費	312,740	322,328	6.7	6.8	3.1	52,278	48,686	7.4	6.8	-6.9	308,999	318,398	6.7	6.8	3.0
6. 減価償却費	285,838	280,978	6.1	5.9	-1.7	35,009	32,163	4.9	4.5	-8.1	282,236	277,404	6.1	5.9	-1.7
(再掲)建物減価償却費	92,947	92,549	2.0	1.9	-0.4	9,351	7,434	1.3	1.0	-20.5	91,747	91,320	2.0	1.9	-0.5
(再掲)医療機器減価償却費	113,805	110,381	2.4	2.3	-3.0	2,268	2,156	0.3	0.3	-4.9	112,203	108,827	2.4	2.3	-3.0
7. 設備関係費	191,126	192,648	4.1	4.1	0.8	35,083	35,010	5.0	4.9	-0.2	188,884	190,384	4.1	4.1	0.8
(再掲)設備機器賃借料	53,482	52,991	1.1	1.1	-0.9	12,287	12,387	1.7	1.7	0.8	52,890	52,408	1.1	1.1	-0.9
(再掲)医療機器賃借料	37,036	36,427	0.8	0.8	-1.6	8,570	8,471	1.2	1.2	-1.2	36,627	36,026	0.8	0.8	-1.6
8. 経費	247,949	257,494	5.3	5.4	3.8	53,873	51,399	7.6	7.1	-4.6	245,162	254,534	5.3	5.4	3.8
9. その他の医業費用	103,236	105,939	2.2	2.2	2.6	10,186	10,016	1.4	1.4	-1.7	101,899	104,561	2.2	2.2	2.6
IV 損益差額(I+II-III)	-162,605	-148,107	-3.5	-3.1	-	-3,154	19,745	-0.4	2.7	-	-160,314	-145,696	-3.5	-3.1	-
V その他の医業・介護関連収益	274,837	270,248	5.9	5.7	-1.7	6,642	4,805	0.9	0.7	-27.7	270,985	266,435	5.9	5.7	-1.7
VI その他の医業・介護関連費用	149,431	125,960	3.2	2.6	-15.7	5,861	7,256	0.8	1.0	23.8	147,369	124,255	3.2	2.6	-15.7
VII 総損益差額(IV+V-VI)	-37,199	-3,819	-0.8	-0.1	-	-2,373	17,293	-0.3	2.4	-	-36,699	-3,516	-0.8	-0.1	-
VIII 税金	6,424	7,048	0.1	0.1	9.7	-	-	-	-	-	-	-	-	-	-
IX 税引後の総損益差額(VII-VIII)	-43,623	-10,867	-0.9	-0.2	-	-	-	-	-	-	-	-	-	-	-
施設数	549	-	-	-	-	8	-	-	-	-	557	-	-	-	-
平均病床数	199	199	-	-	-	53	53	-	-	-	197	197	-	-	-

(注) 個人立の病院の総損益差額からは、開設者の報酬となる部分以外に、建物、設備について現存物の価値以上の改善を行うための内部資金に充てられることが考えられる。

療養病床を有しない一般病院（集計2）

（1施設当たり損益）

	（参考）国公立を除く					（参考）国公立				
	金額		構成比率		金額の 伸び率	金額		構成比率		金額の 伸び率
	前々年(度)	前年(度)	前々年(度)	前年(度)		前々年(度)	前年(度)	前々年(度)	前年(度)	
	千円	千円	%	%	%	千円	千円	%	%	%
I 医業収益	4,139,148	4,224,301	99.3	99.3	2.1	5,783,307	5,886,139	99.5	99.5	1.8
1. 入院診療収益	2,700,718	2,761,890	64.8	64.9	2.3	3,895,869	3,946,943	67.0	66.7	1.3
保険診療収益	2,617,104	2,676,431	62.8	62.9	2.3	3,830,908	3,882,560	65.9	65.6	1.3
公害等診療収益	39,607	40,596	1.0	1.0	2.5	35,051	34,832	0.6	0.6	-0.6
その他の診療収益	44,007	44,863	1.1	1.1	1.9	29,910	29,551	0.5	0.5	-1.2
2. 特別の療養環境収益	67,754	66,774	1.6	1.6	-1.4	62,991	64,414	1.1	1.1	2.3
3. 外来診療収益	1,228,110	1,251,611	29.5	29.4	1.9	1,627,151	1,665,988	28.0	28.2	2.4
保険診療収益	1,182,811	1,205,245	28.4	28.3	1.9	1,598,138	1,636,668	27.5	27.7	2.4
公害等診療収益	14,399	14,956	0.3	0.4	3.9	10,466	10,364	0.2	0.2	-1.0
その他の診療収益	30,899	31,410	0.7	0.7	1.7	18,547	18,956	0.3	0.3	2.2
4. その他の医業収益	142,566	144,026	3.4	3.4	1.0	197,296	208,794	3.4	3.5	5.8
II 介護収益	27,691	29,010	0.7	0.7	4.8	29,088	29,702	0.5	0.5	2.1
1. 施設サービス収益	14,368	14,401	0.3	0.3	0.2	19,474	20,082	0.3	0.3	3.1
2. 居宅サービス収益	9,914	10,970	0.2	0.3	10.7	8,115	8,126	0.1	0.1	0.1
(再掲)短期入所療養介護分	1,299	1,325	0.0	0.0	2.0	550	549	0.0	0.0	-0.2
3. その他の介護収益	3,409	3,639	0.1	0.1	6.7	1,499	1,494	0.0	0.0	-0.3
III 医業・介護費用	4,178,373	4,237,923	100.3	99.6	1.4	6,380,106	6,502,629	109.8	109.9	1.9
1. 給与費	2,205,902	2,242,550	52.9	52.7	1.7	3,316,701	3,375,088	57.1	57.1	1.8
2. 医薬品費	556,825	563,911	13.4	13.3	1.3	829,763	851,551	14.3	14.4	2.6
3. 給食用材料費	26,647	27,162	0.6	0.6	1.9	34,326	34,635	0.6	0.6	0.9
4. 診療材料費・医療消耗器具備品費	424,427	429,752	10.2	10.1	1.3	626,870	628,556	10.8	10.6	0.3
5. 委託費	252,156	256,870	6.1	6.0	1.9	464,652	486,877	8.0	8.2	4.8
6. 減価償却費	220,885	219,211	5.3	5.2	-0.8	450,229	436,753	7.7	7.4	-3.0
(再掲)建物減価償却費	64,117	63,556	1.5	1.5	-0.9	167,404	167,370	2.9	2.8	0.0
(再掲)医療機器減価償却費	77,489	77,299	1.9	1.8	-0.2	207,262	195,158	3.6	3.3	-5.8
7. 設備関係費	179,028	179,284	4.3	4.2	0.1	215,873	220,779	3.7	3.7	2.3
(再掲)設備機器賃借料	49,051	47,749	1.2	1.1	-2.7	63,404	65,166	1.1	1.1	2.8
(再掲)医療機器賃借料	35,802	34,788	0.9	0.8	-2.8	38,885	39,414	0.7	0.7	1.4
8. 経費	228,208	233,852	5.5	5.5	2.5	291,587	311,168	5.0	5.3	6.7
9. その他の医業費用	84,295	85,330	2.0	2.0	1.2	150,105	157,221	2.6	2.7	4.7
IV 損益差額(I+II-III)	-11,535	15,389	-0.3	0.4	-	-567,711	-586,788	-9.8	-9.9	-
V その他の医業・介護関連収益	110,929	105,025	2.7	2.5	-5.3	709,257	708,416	12.2	12.0	-0.1
VI その他の医業・介護関連費用	129,242	95,381	3.1	2.2	-26.2	197,007	203,319	3.4	3.4	3.2
VII 総損益差額(IV+V-VI)	-29,847	25,033	-0.7	0.6	-	-55,461	-81,691	-1.0	-1.4	-
VIII 税金	-	-	-	-	-	1,126	1,148	0.0	0.0	2.0
IX 税引後の総損益差額(VII-VIII)	-	-	-	-	-	-56,587	-82,839	-1.0	-1.4	-
施設数	408	-	-	-	-	149	-	-	-	-
平均病床数	173	173	-	-	-	264	263	-	-	-

(8) 在宅療養支援病院の損益状況

在宅療養支援病院（集計1）

（1施設当たり損益）

	法人・その他														
	医療法人					国立					公立				
	金額		構成比率		金額の 伸び率	金額		構成比率		金額の 伸び率	金額		構成比率		金額の 伸び率
	前々年(度)	前年(度)	前々年(度)	前年(度)		前々年(度)	前年(度)	前々年(度)	前年(度)		前々年(度)	前年(度)	前々年(度)	前年(度)	
千円	千円	%	%	%	千円	千円	%	%	%	千円	千円	%	%	%	
I 医療収益	1,639,085	1,666,555	99.8	99.7	1.7	*	*	*	*	—	1,997,032	2,021,065	99.6	99.7	1.2
1. 入院診療収益	1,124,440	1,151,097	68.4	68.9	2.4	*	*	*	*	—	1,162,770	1,166,376	58.0	57.5	0.3
保険診療収益	1,107,057	1,132,170	67.4	67.8	2.3	*	*	*	*	—	1,141,544	1,144,101	56.9	56.4	0.2
公害等診療収益	9,507	9,928	0.6	0.6	4.4	*	*	*	*	—	11,030	10,714	0.6	0.5	-2.9
その他の診療収益	7,876	8,999	0.5	0.5	14.3	*	*	*	*	—	10,196	11,561	0.5	0.6	13.4
2. 特別の療養環境収益	14,427	14,284	0.9	0.9	-1.0	*	*	*	*	—	17,704	18,065	0.9	0.9	2.0
3. 外来診療収益	443,242	445,739	27.0	26.7	0.6	*	*	*	*	—	721,311	738,007	36.0	36.4	2.3
保険診療収益	427,529	430,705	26.0	25.8	0.7	*	*	*	*	—	703,433	720,345	35.1	35.5	2.4
公害等診療収益	6,772	5,961	0.4	0.4	-12.0	*	*	*	*	—	7,499	6,504	0.4	0.3	-13.3
その他の診療収益	8,940	9,073	0.5	0.5	1.5	*	*	*	*	—	10,379	11,157	0.5	0.6	7.5
4. その他の医療収益	56,976	55,435	3.5	3.3	-2.7	*	*	*	*	—	95,247	98,617	4.8	4.9	3.5
II 介護収益	3,780	4,210	0.2	0.3	11.4	*	*	*	*	—	7,934	7,054	0.4	0.3	-11.1
III 医療・介護費用	1,595,386	1,612,308	97.1	96.5	1.1	*	*	*	*	—	2,402,011	2,418,749	119.8	119.3	0.7
1. 給与費	960,373	979,231	58.5	58.6	2.0	*	*	*	*	—	1,357,208	1,397,395	67.7	68.9	3.0
2. 医薬品費	127,252	123,982	7.7	7.4	-2.6	*	*	*	*	—	246,077	235,427	12.3	11.6	-4.3
3. 給食用材料費	16,594	16,501	1.0	1.0	-0.6	*	*	*	*	—	12,536	11,424	0.6	0.6	-8.9
4. 診療材料費・医療消耗器具備品費	96,500	96,955	5.9	5.8	0.5	*	*	*	*	—	131,339	131,431	6.6	6.5	0.1
5. 委託費	94,223	96,797	5.7	5.8	2.7	*	*	*	*	—	195,564	215,486	9.8	10.6	10.2
6. 減価償却費	69,138	66,555	4.2	4.0	-3.7	*	*	*	*	—	195,758	205,832	9.8	10.1	5.1
(再掲)建物減価償却費	22,483	21,014	1.4	1.3	-6.5	*	*	*	*	—	78,021	93,647	3.9	4.6	20.0
(再掲)医療機器減価償却費	13,696	13,481	0.8	0.8	-1.6	*	*	*	*	—	89,648	88,104	4.5	4.3	-1.7
7. 設備関係費	83,859	83,059	5.1	5.0	-1.0	*	*	*	*	—	63,408	73,853	3.2	3.6	16.5
(再掲)設備機器賃借料	24,156	24,119	1.5	1.4	-0.2	*	*	*	*	—	25,571	27,401	1.3	1.4	7.2
(再掲)医療機器賃借料	15,278	15,211	0.9	0.9	-0.4	*	*	*	*	—	15,643	16,731	0.8	0.8	7.0
8. 経費	109,498	110,078	6.7	6.6	0.5	*	*	*	*	—	112,342	102,678	5.6	5.1	-8.6
9. その他の医療費用	37,949	39,150	2.3	2.3	3.2	*	*	*	*	—	87,779	45,222	4.4	2.2	-48.5
IV 損益差額(Ⅰ+Ⅱ-Ⅲ)	47,478	58,458	2.9	3.5	—	*	*	*	*	—	-397,045	-390,630	-19.8	-19.3	—
V その他の医療・介護関連収益	40,138	40,396	2.4	2.4	0.6	*	*	*	*	—	421,604	414,494	21.0	20.4	-1.7
VI その他の医療・介護関連費用	39,070	24,613	2.4	1.5	-37.0	*	*	*	*	—	66,521	64,151	3.3	3.2	-3.6
VII 総損益差額(Ⅳ+Ⅴ-Ⅵ)	48,545	74,240	3.0	4.4	—	*	*	*	*	—	-41,961	-40,287	-2.1	-2.0	—
VIII 税金	8,936	11,819	0.5	0.7	32.3	*	*	*	*	—	0	0	0.0	0.0	—
IX 税引後の総損益差額(VII-Ⅷ)	39,610	62,422	2.4	3.7	—	*	*	*	*	—	-41,961	-40,287	-2.1	-2.0	—
施設数	96	—	—	—	—	*	—	—	—	—	17	—	—	—	—
平均病床数	112	111	—	—	—	*	*	—	—	—	125	124	—	—	—

在宅療養支援病院（集計1）

（1施設当たり損益）

	法人・その他														
	公 的					社会保険関係法人					その他				
	金 額		構成比率		金額の 伸び率	金 額		構成比率		金額の 伸び率	金 額		構成比率		金額の 伸び率
	前々年(度)	前年(度)	前々年(度)	前年(度)		前々年(度)	前年(度)	前々年(度)	前年(度)		前々年(度)	前年(度)	前々年(度)	前年(度)	
千円	千円	%	%	%	千円	千円	%	%	%	千円	千円	%	%	%	
I 医業収益	3,455,531	3,685,767	99.5	99.6	6.7	—	—	—	—	—	3,292,120	3,366,041	99.8	99.7	2.2
1.入院診療収益	2,147,170	2,339,576	61.8	63.2	9.0	—	—	—	—	—	2,268,689	2,326,703	68.7	68.9	2.6
保険診療収益	2,092,865	2,279,323	60.3	61.6	8.9	—	—	—	—	—	2,203,008	2,266,357	66.8	67.2	2.9
公害等診療収益	47,163	49,747	1.4	1.3	5.5	—	—	—	—	—	19,831	18,203	0.6	0.5	-8.2
その他の診療収益	7,142	10,506	0.2	0.3	47.1	—	—	—	—	—	45,850	42,143	1.4	1.2	-8.1
2. 特別の療養環境収益	59,625	63,929	1.7	1.7	7.2	—	—	—	—	—	39,338	37,800	1.2	1.1	-3.9
3. 外来診療収益	1,063,363	1,090,609	30.6	29.5	2.6	—	—	—	—	—	871,238	889,938	26.4	26.4	2.1
保険診療収益	984,643	1,010,433	28.3	27.3	2.6	—	—	—	—	—	842,111	861,447	25.5	25.5	2.3
公害等診療収益	15,616	16,704	0.4	0.5	7.0	—	—	—	—	—	10,020	10,371	0.3	0.3	3.5
その他の診療収益	63,104	63,471	1.8	1.7	0.6	—	—	—	—	—	19,107	18,121	0.6	0.5	-5.2
4. その他の医業収益	185,373	191,653	5.3	5.2	3.4	—	—	—	—	—	112,855	111,599	3.4	3.3	-1.1
II 介護収益	17,844	15,875	0.5	0.4	-11.0	—	—	—	—	—	8,215	8,515	0.2	0.3	3.7
III 医業・介護費用	3,892,063	4,033,871	112.1	109.0	3.6	—	—	—	—	—	3,314,213	3,360,717	100.4	99.6	1.4
1. 給与費	2,205,124	2,273,549	63.5	61.4	3.1	—	—	—	—	—	1,969,128	1,996,526	59.7	59.2	1.4
2. 医薬品費	459,961	498,241	13.2	13.5	8.3	—	—	—	—	—	283,093	283,929	8.6	8.4	0.3
3. 給食用材料費	29,002	31,399	0.8	0.8	8.3	—	—	—	—	—	27,033	27,398	0.8	0.8	1.4
4. 診療材料費・医療消耗器具備品費	242,521	258,861	7.0	7.0	6.7	—	—	—	—	—	237,989	245,896	7.2	7.3	3.3
5. 委託費	269,290	292,281	7.8	7.9	8.5	—	—	—	—	—	199,624	202,647	6.0	6.0	1.5
6. 減価償却費	221,023	246,120	6.4	6.6	11.4	—	—	—	—	—	186,012	187,185	5.6	5.5	0.6
(再掲)建物減価償却費	71,552	62,234	2.1	1.7	-13.0	—	—	—	—	—	38,847	38,897	1.2	1.2	0.1
(再掲)医療機器減価償却費	48,733	77,563	1.4	2.1	59.2	—	—	—	—	—	48,368	54,819	1.5	1.6	13.3
7. 設備関係費	142,528	150,830	4.1	4.1	5.8	—	—	—	—	—	127,470	127,598	3.9	3.8	0.1
(再掲)設備機器賃借料	43,484	40,690	1.3	1.1	-6.4	—	—	—	—	—	43,634	44,319	1.3	1.3	1.6
(再掲)医療機器賃借料	23,076	19,967	0.7	0.5	-13.5	—	—	—	—	—	35,837	34,540	1.1	1.0	-3.6
8. 経費	251,436	224,407	7.2	6.1	-10.7	—	—	—	—	—	205,359	209,006	6.2	6.2	1.8
9. その他の医業費用	71,178	58,182	2.0	1.6	-18.3	—	—	—	—	—	78,505	80,531	2.4	2.4	2.6
IV 損益差額(Ⅰ+Ⅱ-Ⅲ)	-418,688	-332,229	-12.1	-9.0	—	—	—	—	—	—	-13,878	13,839	-0.4	0.4	—
V その他の医業・介護関連収益	230,025	263,646	6.6	7.1	14.6	—	—	—	—	—	77,206	75,752	2.3	2.2	-1.9
VI その他の医業・介護関連費用	203,194	148,120	5.9	4.0	-27.1	—	—	—	—	—	83,223	50,007	2.5	1.5	-39.9
VII 総損益差額(Ⅳ+Ⅴ-Ⅵ)	-391,857	-216,703	-11.3	-5.9	—	—	—	—	—	—	-19,896	39,584	-0.6	1.2	—
VIII 税金	429	604	0.0	0.0	40.8	—	—	—	—	—	5,096	4,602	0.2	0.1	-9.7
IX 税引後の総損益差額(VII-Ⅷ)	-392,285	-217,307	-11.3	-5.9	—	—	—	—	—	—	-24,992	34,982	-0.8	1.0	—
施設数	4	—	—	—	—	0	—	—	—	—	28	—	—	—	—
平均病床数	205	205	—	—	—	—	—	—	—	—	171	171	—	—	—

在宅療養支援病院（集計1）

（1施設当たり損益）

	法人・その他					個人					全体				
	法人・その他全体														
	金額		構成比率		金額の伸比率	金額		構成比率		金額の伸比率	金額		構成比率		金額の伸比率
	前々年(度)	前年(度)	前々年(度)	前年(度)		前々年(度)	前年(度)	前々年(度)	前年(度)		前々年(度)	前年(度)	前々年(度)	前年(度)	
千円	千円	%	%	%	千円	千円	%	%	%	千円	千円	%	%	%	
I 医療収益	2,061,458	2,104,082	99.7	99.7	2.1	*	*	*	*	—	2,038,388	2,080,469	99.7	99.7	2.1
1. 入院診療収益	1,377,479	1,412,607	66.6	67.0	2.6	*	*	*	*	—	1,362,212	1,396,878	66.6	67.0	2.5
保険診療収益	1,349,494	1,384,345	65.3	65.6	2.6	*	*	*	*	—	1,334,350	1,368,751	65.3	65.6	2.6
公害等診療収益	12,631	12,629	0.6	0.6	0.0	*	*	*	*	—	12,467	12,466	0.6	0.6	0.0
その他の診療収益	15,355	15,633	0.7	0.7	1.8	*	*	*	*	—	15,395	15,661	0.8	0.8	1.7
2. 特別の療養環境収益	21,195	20,979	1.0	1.0	-1.0	*	*	*	*	—	20,908	20,696	1.0	1.0	-1.0
3. 外来診療収益	582,490	590,978	28.2	28.0	1.5	*	*	*	*	—	575,946	584,319	28.2	28.0	1.5
保険診療収益	562,334	571,375	27.2	27.1	1.6	*	*	*	*	—	555,954	564,875	27.2	27.1	1.6
公害等診療収益	7,676	7,124	0.4	0.3	-7.2	*	*	*	*	—	7,575	7,030	0.4	0.3	-7.2
その他の診療収益	12,480	12,479	0.6	0.6	0.0	*	*	*	*	—	12,418	12,413	0.6	0.6	0.0
4. その他の医療収益	80,294	79,518	3.9	3.8	-1.0	*	*	*	*	—	79,321	78,576	3.9	3.8	-0.9
II 介護収益	5,618	5,804	0.3	0.3	3.3	*	*	*	*	—	5,606	5,786	0.3	0.3	3.2
III 医療・介護費用	2,097,720	2,126,235	101.5	100.8	1.4	*	*	*	*	—	2,073,771	2,101,946	101.5	100.8	1.4
1. 給与費	1,244,837	1,269,299	60.2	60.2	2.0	*	*	*	*	—	1,230,599	1,254,877	60.2	60.1	2.0
2. 医薬品費	181,567	179,488	8.8	8.5	-1.1	*	*	*	*	—	179,480	177,429	8.8	8.5	-1.1
3. 給食用材料費	18,501	18,447	0.9	0.9	-0.3	*	*	*	*	—	18,513	18,485	0.9	0.9	-0.2
4. 診療材料費・医療消耗器具備品費	132,125	135,276	6.4	6.4	2.4	*	*	*	*	—	130,580	133,689	6.4	6.4	2.4
5. 委託費	133,133	138,688	6.4	6.6	4.2	*	*	*	*	—	131,525	136,942	6.4	6.6	4.1
6. 減価償却費	110,730	111,237	5.4	5.3	0.5	*	*	*	*	—	109,306	109,790	5.3	5.3	0.4
(再掲)建物減価償却費	33,628	34,402	1.6	1.6	2.3	*	*	*	*	—	33,192	33,951	1.6	1.6	2.3
(再掲)医療機器減価償却費	30,438	32,082	1.5	1.5	5.4	*	*	*	*	—	30,063	31,664	1.5	1.5	5.3
7. 設備関係費	91,754	92,710	4.4	4.4	1.0	*	*	*	*	—	90,704	91,633	4.4	4.4	1.0
(再掲)設備機器賃借料	28,734	28,922	1.4	1.4	0.7	*	*	*	*	—	28,503	28,670	1.4	1.4	0.6
(再掲)医療機器賃借料	19,586	19,204	0.9	0.9	-2.0	*	*	*	*	—	19,478	19,084	1.0	0.9	-2.0
8. 経費	132,891	133,000	6.4	6.3	0.1	*	*	*	*	—	131,586	131,661	6.4	6.3	0.1
9. その他の医療費用	52,182	48,090	2.5	2.3	-7.8	*	*	*	*	—	51,477	47,440	2.5	2.3	-7.8
IV 損益差額(Ⅰ+Ⅱ-Ⅲ)	-30,644	-16,349	-1.5	-0.8	—	*	*	*	*	—	-29,777	-15,691	-1.5	-0.8	—
V その他の医療・介護関連収益	98,159	98,184	4.7	4.7	0.0	*	*	*	*	—	96,832	96,857	4.7	4.6	0.0
VI その他の医療・介護関連費用	54,963	38,504	2.7	1.8	-29.9	*	*	*	*	—	54,221	37,984	2.7	1.8	-29.9
VII 総損益差額(Ⅳ+Ⅴ-Ⅵ)	12,552	43,331	0.6	2.1	—	*	*	*	*	—	12,835	43,182	0.6	2.1	—
VIII 税金	6,865	8,670	0.3	0.4	26.3	—	—	—	—	—	—	—	—	—	—
IX 税引後の総損益差額(VII-Ⅷ)	5,687	34,660	0.3	1.6	—	—	—	—	—	—	—	—	—	—	—
施設数	146	—	—	—	—	*	—	—	—	—	148	—	—	—	—
平均病床数	128	127	—	—	—	*	*	—	—	—	126	126	—	—	—

（注）個人立の病院の総損益差額からは、開設者の報酬となる部分以外に、建物、設備について現存物の価値以上の改善を行うための内部資金に充てられることが考えられる。

在宅療養支援病院（集計1）

（1施設当たり損益）

	(参考)国公立を除く					(参考)国公立				
	金額		構成比率		金額の 伸び率	金額		構成比率		金額の 伸び率
	前々年(度)	前年(度)	前々年(度)	前年(度)		前々年(度)	前年(度)	前々年(度)	前年(度)	
千円	千円	%	%	%	千円	千円	%	%	%	
I 医業収益	2,031,247	2,074,576	99.7	99.7	2.1	2,089,960	2,123,028	99.6	99.6	1.6
1. 入院診療収益	1,388,874	1,426,989	68.2	68.6	2.7	1,169,653	1,179,409	55.7	55.3	0.8
保険診療収益	1,359,930	1,397,880	66.8	67.2	2.8	1,149,606	1,158,372	54.8	54.4	0.8
公害等診療収益	12,751	12,791	0.6	0.6	0.3	10,417	10,119	0.5	0.5	-2.9
その他の診療収益	16,193	16,318	0.8	0.8	0.8	9,629	10,918	0.5	0.5	13.4
2. 特別の療養環境収益	20,961	20,657	1.0	1.0	-1.5	20,527	20,976	1.0	1.0	2.2
3. 外来診療収益	549,199	555,908	27.0	26.7	1.2	769,122	789,507	36.6	37.1	2.7
保険診療収益	528,776	536,082	26.0	25.8	1.4	752,237	772,827	35.8	36.3	2.7
公害等診療収益	7,643	7,153	0.4	0.3	-6.4	7,083	6,142	0.3	0.3	-13.3
その他の診療収益	12,780	12,673	0.6	0.6	-0.8	9,803	10,538	0.5	0.5	7.5
4. その他の医業収益	72,212	71,022	3.5	3.4	-1.6	130,658	133,135	6.2	6.2	1.9
II 介護収益	5,182	5,501	0.3	0.3	6.2	8,665	7,847	0.4	0.4	-9.4
III 医業・介護費用	2,016,725	2,043,652	99.0	98.2	1.3	2,485,767	2,522,960	118.4	118.4	1.5
1. 給与費	1,204,110	1,226,211	59.1	59.0	1.8	1,421,906	1,461,916	67.8	68.6	2.8
2. 医薬品費	169,514	168,457	8.3	8.1	-0.6	251,453	242,225	12.0	11.4	-3.7
3. 給食用材料費	19,268	19,379	0.9	0.9	0.6	13,063	12,027	0.6	0.6	-7.9
4. 診療材料費・医療消耗器具備品費	130,257	132,799	6.4	6.4	2.0	132,918	140,117	6.3	6.6	5.4
5. 委託費	121,078	124,267	5.9	6.0	2.6	206,970	228,485	9.9	10.7	10.4
6. 減価償却費	98,004	97,102	4.8	4.7	-0.9	190,938	201,429	9.1	9.5	5.5
(再掲)建物減価償却費	27,192	25,827	1.3	1.2	-5.0	76,523	92,626	3.6	4.3	21.0
(再掲)医療機器減価償却費	22,072	24,166	1.1	1.2	9.5	87,777	85,813	4.2	4.0	-2.2
7. 設備関係費	93,984	93,660	4.6	4.5	-0.3	67,016	76,991	3.2	3.6	14.9
(再掲)設備機器賃借料	28,753	28,767	1.4	1.4	0.0	26,698	27,974	1.3	1.3	4.8
(再掲)医療機器賃借料	19,890	19,445	1.0	0.9	-2.2	16,509	16,476	0.8	0.8	-0.2
8. 経費	133,387	133,732	6.6	6.4	0.3	118,582	116,709	5.7	5.5	-1.6
9. その他の医業費用	47,123	48,046	2.3	2.3	2.0	82,920	43,062	4.0	2.0	-48.1
IV 損益差額(I+II-III)	19,704	36,425	1.0	1.8	-	-387,141	-392,085	-18.4	-18.4	-
V その他の医業・介護関連収益	53,347	54,259	2.6	2.6	1.7	410,895	404,511	19.6	19.0	-1.6
VI その他の医業・介護関連費用	53,029	33,504	2.6	1.6	-36.8	62,825	70,336	3.0	3.3	12.0
VII 総損益差額(IV+V-VI)	20,022	57,180	1.0	2.7	-	-39,071	-57,909	-1.9	-2.7	-
VIII 税金	-	-	-	-	-	0	0	0.0	0.0	-
IX 税引後の総損益差額(VII-VIII)	-	-	-	-	-	-39,071	-57,909	-1.9	-2.7	-
施設数	130	-	-	-	-	18	-	-	-	-
平均病床数	126	126	-	-	-	127	126	-	-	-

在宅療養支援病院（集計2）

（1施設当たり損益）

	法人・その他														
	医療法人					国立					公立				
	金額		構成比率		金額の 伸び率	金額		構成比率		金額の 伸び率	金額		構成比率		金額の 伸び率
	前々年(度)	前年(度)	前々年(度)	前年(度)		前々年(度)	前年(度)	前々年(度)	前年(度)		前々年(度)	前年(度)	前々年(度)	前年(度)	
千円	千円	%	%	%	千円	千円	%	%	%	千円	千円	%	%	%	
I 医業収益	1,465,640	1,496,086	94.8	94.9	2.1	*	*	*	*	—	1,626,362	1,629,315	95.2	95.0	0.2
1. 入院診療収益	1,014,561	1,044,811	65.6	66.3	3.0	*	*	*	*	—	954,544	945,608	55.9	55.2	-0.9
保険診療収益	997,904	1,027,084	64.5	65.2	2.9	*	*	*	*	—	934,746	926,076	54.7	54.0	-0.9
公害等診療収益	8,383	8,927	0.5	0.6	6.5	*	*	*	*	—	11,367	10,178	0.7	0.6	-10.5
その他の診療収益	8,274	8,800	0.5	0.6	6.4	*	*	*	*	—	8,431	9,355	0.5	0.5	11.0
2. 特別の療養環境収益	13,786	13,749	0.9	0.9	-0.3	*	*	*	*	—	14,379	14,543	0.8	0.8	1.1
3. 外来診療収益	383,101	383,643	24.8	24.3	0.1	*	*	*	*	—	565,630	575,783	33.1	33.6	1.8
保険診療収益	369,455	370,335	23.9	23.5	0.2	*	*	*	*	—	552,636	562,390	32.3	32.8	1.8
公害等診療収益	5,354	4,840	0.3	0.3	-9.6	*	*	*	*	—	6,197	5,838	0.4	0.3	-5.8
その他の診療収益	8,292	8,468	0.5	0.5	2.1	*	*	*	*	—	6,797	7,555	0.4	0.4	11.2
4. その他の医業収益	54,191	53,882	3.5	3.4	-0.6	*	*	*	*	—	91,808	93,381	5.4	5.4	1.7
II 介護収益	80,776	80,303	5.2	5.1	-0.6	*	*	*	*	—	82,745	85,267	4.8	5.0	3.0
1. 施設サービス収益	51,139	49,670	3.3	3.2	-2.9	*	*	*	*	—	55,998	56,980	3.3	3.3	1.8
2. 居宅サービス収益	24,670	25,681	1.6	1.6	4.1	*	*	*	*	—	22,415	23,449	1.3	1.4	4.6
(再掲)短期入所療養介護分	696	705	0.0	0.0	1.3	*	*	*	*	—	2,188	2,070	0.1	0.1	-5.4
3. その他の介護収益	4,968	4,953	0.3	0.3	-0.3	*	*	*	*	—	4,333	4,839	0.3	0.3	11.7
III 医業・介護費用	1,503,498	1,520,989	97.2	96.5	1.2	*	*	*	*	—	2,018,762	2,028,628	118.1	118.3	0.5
1. 給与費	930,256	947,166	60.2	60.1	1.8	*	*	*	*	—	1,196,426	1,223,441	70.0	71.4	2.3
2. 医薬品費	105,374	101,900	6.8	6.5	-3.3	*	*	*	*	—	182,649	179,318	10.7	10.5	-1.8
3. 給食用材料費	18,836	18,998	1.2	1.2	0.9	*	*	*	*	—	13,779	13,041	0.8	0.8	-5.4
4. 診療材料費・医療消耗器具備品費	80,142	79,758	5.2	5.1	-0.5	*	*	*	*	—	100,729	94,710	5.9	5.5	-6.0
5. 委託費	84,419	87,042	5.5	5.5	3.1	*	*	*	*	—	169,306	180,873	9.9	10.5	6.8
6. 減価償却費	62,562	60,668	4.0	3.8	-3.0	*	*	*	*	—	136,318	140,549	8.0	8.2	3.1
(再掲)建物減価償却費	20,417	19,329	1.3	1.2	-5.3	*	*	*	*	—	54,068	62,812	3.2	3.7	16.2
(再掲)医療機器減価償却費	11,854	11,897	0.8	0.8	0.4	*	*	*	*	—	61,575	59,762	3.6	3.5	-2.9
7. 設備関係費	75,060	75,283	4.9	4.8	0.3	*	*	*	*	—	54,762	60,484	3.2	3.5	10.4
(再掲)設備機器賃借料	20,766	21,073	1.3	1.3	1.5	*	*	*	*	—	23,297	23,767	1.4	1.4	2.0
(再掲)医療機器賃借料	12,184	12,179	0.8	0.8	0.0	*	*	*	*	—	14,693	14,759	0.9	0.9	0.4
8. 経費	108,389	109,665	7.0	7.0	1.2	*	*	*	*	—	96,802	91,999	5.7	5.4	-5.0
9. その他の医業費用	38,460	40,508	2.5	2.6	5.3	*	*	*	*	—	67,989	44,214	4.0	2.6	-35.0
IV 損益差額(I+II-III)	42,918	55,401	2.8	3.5	—	*	*	*	*	—	-309,654	-314,045	-18.1	-18.3	—
V その他の医業・介護関連収益	38,531	34,604	2.5	2.2	-10.2	*	*	*	*	—	332,062	333,803	19.4	19.5	0.5
VI その他の医業・介護関連費用	32,922	23,464	2.1	1.5	-28.7	*	*	*	*	—	51,093	47,972	3.0	2.8	-6.1
VII 総損益差額(IV+V-VI)	48,526	66,541	3.1	4.2	—	*	*	*	*	—	-28,685	-28,214	-1.7	-1.6	—
VIII 税金	10,127	12,217	0.7	0.8	20.6	*	*	*	*	—	518	402	0.0	0.0	-22.4
IX 税引後の総損益差額(VII-VIII)	38,400	54,324	2.5	3.4	—	*	*	*	*	—	-29,203	-28,616	-1.7	-1.7	—
施設数	154		—	—	—	*	—	—	—	—	30		—	—	—
平均病床数	108	106	—	—	—	*	*	—	—	—	112	109	—	—	—

在宅療養支援病院（集計2）

（1施設当たり損益）

	法人・その他														
	公 的					社会保険関係法人					その他				
	金 額		構成比率		金額の 伸び率	金 額		構成比率		金額の 伸び率	金 額		構成比率		金額の 伸び率
	前々年(度)	前年(度)	前々年(度)	前年(度)		前々年(度)	前年(度)	前々年(度)	前年(度)		前々年(度)	前年(度)	前々年(度)	前年(度)	
千円		千円		%	千円		千円		%	千円		千円		%	
I 医業収益	3,455,531	3,685,767	99.5	99.6	6.7	—	—	—	—	—	2,708,053	2,770,991	97.7	97.3	2.3
1. 入院診療収益	2,147,170	2,339,576	61.8	63.2	9.0	—	—	—	—	—	1,921,595	1,973,439	69.3	69.3	2.7
保険診療収益	2,092,865	2,279,323	60.3	61.6	8.9	—	—	—	—	—	1,876,499	1,931,365	67.7	67.8	2.9
公害等診療収益	47,163	49,747	1.4	1.3	5.5	—	—	—	—	—	14,534	13,405	0.5	0.5	-7.8
その他の診療収益	7,142	10,506	0.2	0.3	47.1	—	—	—	—	—	30,562	28,669	1.1	1.0	-6.2
2. 特別の療養環境収益	59,625	63,929	1.7	1.7	7.2	—	—	—	—	—	29,134	27,308	1.1	1.0	-6.3
3. 外来診療収益	1,063,363	1,090,609	30.6	29.5	2.6	—	—	—	—	—	663,041	675,320	23.9	23.7	1.9
保険診療収益	984,643	1,010,433	28.3	27.3	2.6	—	—	—	—	—	642,106	654,716	23.2	23.0	2.0
公害等診療収益	15,616	16,704	0.4	0.5	7.0	—	—	—	—	—	6,817	6,982	0.2	0.2	2.4
その他の診療収益	63,104	63,471	1.8	1.7	0.6	—	—	—	—	—	14,118	13,622	0.5	0.5	-3.5
4. その他の医業収益	185,373	191,653	5.3	5.2	3.4	—	—	—	—	—	94,283	94,924	3.4	3.3	0.7
II 介護収益	17,844	15,875	0.5	0.4	-11.0	—	—	—	—	—	64,143	76,009	2.3	2.7	18.5
1. 施設サービス収益	0	0	0.0	0.0	—	—	—	—	—	—	24,068	26,949	0.9	0.9	12.0
2. 居宅サービス収益	17,844	15,875	0.5	0.4	-11.0	—	—	—	—	—	36,361	45,363	1.3	1.6	24.8
(再掲)短期入所療養介護分	0	0	0.0	0.0	—	—	—	—	—	—	932	1,402	0.0	0.0	50.4
3. その他の介護収益	0	0	0.0	0.0	—	—	—	—	—	—	3,714	3,697	0.1	0.1	-0.5
III 医業・介護費用	3,892,063	4,033,871	112.1	109.0	3.6	—	—	—	—	—	2,786,148	2,836,084	100.5	99.6	1.8
1. 給与費	2,205,124	2,273,549	63.5	61.4	3.1	—	—	—	—	—	1,693,078	1,731,690	61.1	60.8	2.3
2. 医薬品費	459,961	498,241	13.2	13.5	8.3	—	—	—	—	—	209,896	208,774	7.6	7.3	-0.5
3. 給食用材料費	29,002	31,399	0.8	0.8	8.3	—	—	—	—	—	26,159	26,629	0.9	0.9	1.8
4. 診療材料費・医療消耗器具備品費	242,521	258,861	7.0	7.0	6.7	—	—	—	—	—	174,914	180,214	6.3	6.3	3.0
5. 委託費	269,290	292,281	7.8	7.9	8.5	—	—	—	—	—	170,031	173,251	6.1	6.1	1.9
6. 減価償却費	221,023	246,120	6.4	6.6	11.4	—	—	—	—	—	158,571	160,576	5.7	5.6	1.3
(再掲)建物減価償却費	71,552	62,234	2.1	1.7	-13.0	—	—	—	—	—	39,641	41,881	1.4	1.5	5.7
(再掲)医療機器減価償却費	48,733	77,563	1.4	2.1	59.2	—	—	—	—	—	38,298	42,369	1.4	1.5	10.6
7. 設備関係費	142,528	150,830	4.1	4.1	5.8	—	—	—	—	—	95,514	91,906	3.4	3.2	-3.8
(再掲)設備機器賃借料	43,484	40,690	1.3	1.1	-6.4	—	—	—	—	—	31,579	31,613	1.1	1.1	0.1
(再掲)医療機器賃借料	23,076	19,967	0.7	0.5	-13.5	—	—	—	—	—	24,285	23,502	0.9	0.8	-3.2
8. 経費	251,436	224,407	7.2	6.1	-10.7	—	—	—	—	—	183,203	186,226	6.6	6.5	1.7
9. その他の医業費用	71,178	58,182	2.0	1.6	-18.3	—	—	—	—	—	74,783	76,818	2.7	2.7	2.7
IV 損益差額(I+II-III)	-418,688	-332,229	-12.1	-9.0	—	—	—	—	—	—	-13,953	10,916	-0.5	0.4	—
V その他の医業・介護関連収益	230,025	263,646	6.6	7.1	14.6	—	—	—	—	—	60,849	60,592	2.2	2.1	-0.4
VI その他の医業・介護関連費用	203,194	148,120	5.9	4.0	-27.1	—	—	—	—	—	69,990	46,592	2.5	1.6	-33.4
VII 総損益差額(IV+V-VI)	-391,857	-216,703	-11.3	-5.9	—	—	—	—	—	—	-23,094	24,916	-0.8	0.9	—
VIII 税金	429	604	0.0	0.0	40.8	—	—	—	—	—	4,418	4,148	0.2	0.1	-6.1
IX 税引後の総損益差額(VII-VIII)	-392,285	-217,307	-11.3	-5.9	—	—	—	—	—	—	-27,512	20,768	-1.0	0.7	—
施設数	4	—	—	—	—	0	—	—	—	—	43	—	—	—	—
平均病床数	205	205	—	—	—	—	—	—	—	—	160	160	—	—	—

在宅療養支援病院（集計2）

（1施設当たり損益）

	法人・その他					個人					全体				
	法人・その他全体														
	金額		構成比率		金額の 伸び率	金額		構成比率		金額の 伸び率	金額		構成比率		金額の 伸び率
	前々年(度)	前年(度)	前々年(度)	前年(度)		前々年(度)	前年(度)	前々年(度)	前年(度)		前々年(度)	前年(度)	前々年(度)	前年(度)	
千円	千円	%	%	%	千円	千円	%	%	%	千円	千円	%	%	%	
I 医業収益	1,760,506	1,797,538	95.8	95.8	2.1	*	*	*	*	—	1,748,487	1,785,223	95.8	95.8	2.1
1. 入院診療収益	1,195,615	1,227,958	65.1	65.4	2.7	*	*	*	*	—	1,187,513	1,219,588	65.1	65.5	2.7
保険診療収益	1,172,703	1,204,829	63.8	64.2	2.7	*	*	*	*	—	1,164,636	1,196,500	63.8	64.2	2.7
公害等診療収益	10,541	10,584	0.6	0.6	0.4	*	*	*	*	—	10,456	10,498	0.6	0.6	0.4
その他の診療収益	12,370	12,546	0.7	0.7	1.4	*	*	*	*	—	12,421	12,590	0.7	0.7	1.4
2. 特別の療養環境収益	17,734	17,475	1.0	0.9	-1.5	*	*	*	*	—	17,582	17,325	1.0	0.9	-1.5
3. 外来診療収益	475,485	480,262	25.9	25.6	1.0	*	*	*	*	—	472,261	476,996	25.9	25.6	1.0
保険診療収益	459,510	464,495	25.0	24.8	1.1	*	*	*	*	—	456,353	461,297	25.0	24.8	1.1
公害等診療収益	5,888	5,550	0.3	0.3	-5.7	*	*	*	*	—	5,840	5,504	0.3	0.3	-5.8
その他の診療収益	10,088	10,217	0.5	0.5	1.3	*	*	*	*	—	10,069	10,195	0.6	0.5	1.3
4. その他の医業収益	71,672	71,843	3.9	3.8	0.2	*	*	*	*	—	71,130	71,313	3.9	3.8	0.3
II 介護収益	76,606	78,784	4.2	4.2	2.8	*	*	*	*	—	75,991	78,149	4.2	4.2	2.8
1. 施設サービス収益	45,648	45,333	2.5	2.4	-0.7	*	*	*	*	—	45,298	44,984	2.5	2.4	-0.7
2. 居宅サービス収益	26,412	28,852	1.4	1.5	9.2	*	*	*	*	—	26,186	28,606	1.4	1.5	9.2
(再掲)短期入所療養介護分	918	996	0.0	0.1	8.5	*	*	*	*	—	910	987	0.0	0.1	8.5
3. その他の介護収益	4,546	4,599	0.2	0.2	1.2	*	*	*	*	—	4,507	4,559	0.2	0.2	1.2
III 医業・介護費用	1,859,413	1,885,658	101.2	100.5	1.4	*	*	*	*	—	1,846,302	1,872,352	101.2	100.5	1.4
1. 給与費	1,134,900	1,158,114	61.8	61.7	2.0	*	*	*	*	—	1,126,835	1,149,943	61.8	61.7	2.1
2. 医薬品費	141,876	139,656	7.7	7.4	-1.6	*	*	*	*	—	140,895	138,694	7.7	7.4	-1.6
3. 給食用材料費	19,729	19,870	1.1	1.1	0.7	*	*	*	*	—	19,726	19,882	1.1	1.1	0.8
4. 診療材料費・医療消耗器具備品費	103,512	104,295	5.6	5.6	0.8	*	*	*	*	—	102,780	103,556	5.6	5.6	0.8
5. 委託費	115,815	120,254	6.3	6.4	3.8	*	*	*	*	—	114,946	119,307	6.3	6.4	3.8
6. 減価償却費	92,827	92,996	5.1	5.0	0.2	*	*	*	*	—	92,079	92,237	5.0	5.0	0.2
(再掲)建物減価償却費	29,345	30,113	1.6	1.6	2.6	*	*	*	*	—	29,106	29,864	1.6	1.6	2.6
(再掲)医療機器減価償却費	24,011	25,017	1.3	1.3	4.2	*	*	*	*	—	23,829	24,813	1.3	1.3	4.1
7. 設備関係費	77,619	77,990	4.2	4.2	0.5	*	*	*	*	—	77,076	77,435	4.2	4.2	0.5
(再掲)設備機器賃借料	23,597	23,785	1.3	1.3	0.8	*	*	*	*	—	23,495	23,670	1.3	1.3	0.7
(再掲)医療機器賃借料	15,021	14,745	0.8	0.8	-1.8	*	*	*	*	—	14,992	14,707	0.8	0.8	-1.9
8. 経費	123,725	124,607	6.7	6.6	0.7	*	*	*	*	—	122,978	123,832	6.7	6.6	0.7
9. その他の医業費用	49,410	47,875	2.7	2.6	-3.1	*	*	*	*	—	48,988	47,465	2.7	2.5	-3.1
IV 損益差額（I + II - III）	-22,301	-9,336	-1.2	-0.5	—	*	*	*	*	—	-21,824	-8,980	-1.2	-0.5	—
V その他の医業・介護関連収益	84,746	82,922	4.6	4.4	-2.2	*	*	*	*	—	84,022	82,214	4.6	4.4	-2.2
VI その他の医業・介護関連費用	44,936	33,724	2.4	1.8	-25.0	*	*	*	*	—	44,552	33,436	2.4	1.8	-25.0
VII 総損益差額（IV + V - VI）	17,509	39,862	1.0	2.1	—	*	*	*	*	—	17,646	39,798	1.0	2.1	—
VIII 税金	7,615	8,941	0.4	0.5	17.4	—	—	—	—	—	—	—	—	—	—
IX 税引後の総損益差額（VII - VIII）	9,894	30,921	0.5	1.6	—	—	—	—	—	—	—	—	—	—	—
施設数	232	—	—	—	—	*	—	—	—	—	234	—	—	—	—
平均病床数	120	118	—	—	—	*	*	—	—	—	119	118	—	—	—

（注）個人立の病院の総損益差額からは、開設者の報酬となる部分以外に、建物、設備について現存物の価値以上の改善を行うための内部資金に充てられることが考えられる。

在宅療養支援病院（集計2）

（1施設当たり損益）

	（参考）国公立を除く					（参考）国公立				
	金額		構成比率		金額の 伸び率	金額		構成比率		金額の 伸び率
	前々年(度)	前年(度)	前々年(度)	前年(度)		前々年(度)	前年(度)	前々年(度)	前年(度)	
	千円	千円	%	%	%	千円	千円	%	%	%
I 医業収益	1,757,071	1,798,061	95.9	95.9	2.3	1,692,277	1,701,157	95.4	95.3	0.5
1. 入院診療収益	1,221,454	1,259,184	66.7	67.1	3.1	965,258	960,298	54.4	53.8	-0.5
保険診療収益	1,198,009	1,235,457	65.4	65.9	3.1	946,098	941,395	53.4	52.8	-0.5
公害等診療収益	10,373	10,597	0.6	0.6	2.2	11,000	9,850	0.6	0.6	-10.5
その他の診療収益	13,072	13,130	0.7	0.7	0.4	8,159	9,053	0.5	0.5	11.0
2. 特別の療養環境収益	17,805	17,475	1.0	0.9	-1.9	16,126	16,347	0.9	0.9	1.4
3. 外来診療収益	452,997	456,545	24.7	24.3	0.8	598,414	610,919	33.8	34.2	2.1
保険診療収益	436,579	440,428	23.8	23.5	0.9	585,839	597,959	33.0	33.5	2.1
公害等診療収益	5,816	5,482	0.3	0.3	-5.7	5,997	5,649	0.3	0.3	-5.8
その他の診療収益	10,602	10,635	0.6	0.6	0.3	6,578	7,311	0.4	0.4	11.1
4. その他の医業収益	64,816	64,857	3.5	3.5	0.1	112,480	113,593	6.3	6.4	1.0
II 介護収益	75,264	77,377	4.1	4.1	2.8	80,757	83,204	4.6	4.7	3.0
1. 施設サービス収益	43,940	43,433	2.4	2.3	-1.2	54,192	55,142	3.1	3.1	1.8
2. 居宅サービス収益	26,768	29,404	1.5	1.6	9.8	22,372	23,380	1.3	1.3	4.5
(再掲)短期入所療養介護分	725	832	0.0	0.0	14.8	2,118	2,004	0.1	0.1	-5.4
3. その他の介護収益	4,555	4,541	0.2	0.2	-0.3	4,193	4,683	0.2	0.3	11.7
III 医業・介護費用	1,810,652	1,837,325	98.8	98.0	1.5	2,079,757	2,101,722	117.3	117.8	1.1
1. 給与費	1,109,678	1,132,141	60.6	60.4	2.0	1,239,179	1,266,516	69.9	71.0	2.2
2. 医薬品費	133,730	131,611	7.3	7.0	-1.6	187,817	185,075	10.6	10.4	-1.5
3. 給食原材料費	20,593	20,881	1.1	1.1	1.4	14,045	13,338	0.8	0.7	-5.0
4. 診療材料費・医療消耗器具備品費	102,802	103,956	5.6	5.5	1.1	102,634	100,938	5.8	5.7	-1.7
5. 委託費	105,504	108,582	5.8	5.8	2.9	176,776	189,537	10.0	10.6	7.2
6. 減価償却費	85,458	84,928	4.7	4.5	-0.6	135,437	140,098	7.6	7.9	3.4
(再掲)建物減価償却費	25,309	24,771	1.4	1.3	-2.1	53,971	63,214	3.0	3.5	17.1
(再掲)医療機器減価償却費	18,092	19,539	1.0	1.0	8.0	61,394	59,346	3.5	3.3	-3.3
7. 設備関係費	80,121	79,680	4.4	4.2	-0.6	57,136	62,738	3.2	3.5	9.8
(再掲)設備機器賃借料	23,414	23,586	1.3	1.3	0.7	24,025	24,217	1.4	1.4	0.8
(再掲)医療機器賃借料	14,956	14,712	0.8	0.8	-1.6	15,226	14,674	0.9	0.8	-3.6
8. 経費	126,345	127,397	6.9	6.8	0.8	100,927	100,490	5.7	5.6	-0.4
9. その他の医業費用	46,420	48,148	2.5	2.6	3.7	65,806	42,992	3.7	2.4	-34.7
IV 損益差額（I + II - III）	21,683	38,113	1.2	2.0	-	-306,723	-317,361	-17.3	-17.8	-
V その他の医業・介護関連収益	46,652	44,281	2.5	2.4	-5.1	328,732	330,609	18.5	18.5	0.6
VI その他の医業・介護関連費用	43,805	30,588	2.4	1.6	-30.2	49,445	52,085	2.8	2.9	5.3
VII 総損益差額（IV + V - VI）	24,530	51,806	1.3	2.8	-	-27,435	-38,836	-1.5	-2.2	-
VIII 税金	-	-	-	-	-	502	389	0.0	0.0	-22.5
IX 税引後の総損益差額（VII - VIII）	-	-	-	-	-	-27,937	-39,225	-1.6	-2.2	-
施設数	203	-	-	-	-	31	-	-	-	-
平均病床数	120	119	-	-	-	114	110	-	-	-

(9) 一般診療所 主たる診療科別の損益状況

一般診療所 (個人) (集計2)

(1施設当たり損益)

	入院診療収益あり																			
	内科					小児科					精神科					外科				
	金額		構成比率		金額の 伸び率	金額		構成比率		金額の 伸び率	金額		構成比率		金額の 伸び率	金額		構成比率		金額の 伸び率
	前々年(度)	前年(度)	前々年(度)	前年(度)		前々年(度)	前年(度)	前々年(度)	前年(度)		前々年(度)	前年(度)	前々年(度)	前年(度)		前々年(度)	前年(度)	前々年(度)	前年(度)	
千円	千円	%	%	%	千円	千円	%	%	%	千円	千円	%	%	%	千円	千円	%	%	%	
I 医業収益	*	*	*	*	—	—	—	—	—	—	—	—	—	—	183,310	181,960	87.3	86.8	-0.7	
1. 入院診療収益	*	*	*	*	—	—	—	—	—	—	—	—	—	71,233	68,276	33.9	32.6	-4.2		
保険診療収益	*	*	*	*	—	—	—	—	—	—	—	—	—	64,497	64,004	30.7	30.5	-0.8		
公害等診療収益	*	*	*	*	—	—	—	—	—	—	—	—	—	671	508	0.3	0.2	-24.3		
その他の診療収益	*	*	*	*	—	—	—	—	—	—	—	—	—	6,065	3,765	2.9	1.8	-37.9		
2. 外来診療収益	*	*	*	*	—	—	—	—	—	—	—	—	—	100,605	102,945	47.9	49.1	2.3		
保険診療収益	*	*	*	*	—	—	—	—	—	—	—	—	—	98,895	99,910	47.1	47.7	1.0		
公害等診療収益	*	*	*	*	—	—	—	—	—	—	—	—	—	0	0	0.0	0.0	—		
その他の診療収益	*	*	*	*	—	—	—	—	—	—	—	—	—	1,710	3,035	0.8	1.4	77.5		
3. その他の医業収益	*	*	*	*	—	—	—	—	—	—	—	—	—	11,472	10,739	5.5	5.1	-6.4		
II 介護収益	*	*	*	*	—	—	—	—	—	—	—	—	—	26,611	27,560	12.7	13.2	3.6		
1. 施設サービス収益	*	*	*	*	—	—	—	—	—	—	—	—	—	23,678	24,088	11.3	11.5	1.7		
2. 居宅サービス収益	*	*	*	*	—	—	—	—	—	—	—	—	—	2,933	3,472	1.4	1.7	18.4		
(再掲)短期入所療養介護分	*	*	*	*	—	—	—	—	—	—	—	—	—	2,933	3,472	1.4	1.7	18.4		
3. その他の介護収益	*	*	*	*	—	—	—	—	—	—	—	—	—	0	0	0.0	0.0	—		
III 医業・介護費用	*	*	*	*	—	—	—	—	—	—	—	—	—	179,774	193,117	85.6	92.2	7.4		
1. 給与費	*	*	*	*	—	—	—	—	—	—	—	—	—	94,008	98,799	44.8	47.2	5.1		
2. 医薬品費	*	*	*	*	—	—	—	—	—	—	—	—	—	14,183	12,864	6.8	6.1	-9.3		
3. 材料費	*	*	*	*	—	—	—	—	—	—	—	—	—	10,464	11,244	5.0	5.4	7.5		
4. 給食用材料費	*	*	*	*	—	—	—	—	—	—	—	—	—	4,547	4,607	2.2	2.2	1.3		
5. 委託費	*	*	*	*	—	—	—	—	—	—	—	—	—	11,098	18,872	5.3	9.0	70.0		
6. 減価償却費	*	*	*	*	—	—	—	—	—	—	—	—	—	10,667	10,551	5.1	5.0	-1.1		
(再掲)建物減価償却費	*	*	*	*	—	—	—	—	—	—	—	—	—	1,701	1,751	0.8	0.8	2.9		
(再掲)医療機器減価償却費	*	*	*	*	—	—	—	—	—	—	—	—	—	1,550	1,836	0.7	0.9	18.5		
7. その他の医業・介護費用	*	*	*	*	—	—	—	—	—	—	—	—	—	34,809	36,181	16.6	17.3	3.9		
(再掲)設備機器賃借料	*	*	*	*	—	—	—	—	—	—	—	—	—	4,001	3,081	1.9	1.5	-23.0		
(再掲)医療機器賃借料	*	*	*	*	—	—	—	—	—	—	—	—	—	4,001	3,081	1.9	1.5	-23.0		
IV 損益差額 (I + II - III)	*	*	*	*	—	—	—	—	—	—	—	—	—	30,147	16,403	14.4	7.8	—		
V 税金	—	—	—	—	—	—	—	—	—	—	—	—	—	—	—	—	—	—	—	
VI 税引後の総損益差額 (IV - V)	—	—	—	—	—	—	—	—	—	—	—	—	—	—	—	—	—	—	—	
施設数	*	—	—	—	—	0	—	—	—	—	0	—	—	—	3	—	—	—	—	

(注) 個人立の一般診療所の損益差額からは、開設者の報酬となる部分以外に、建物、設備について現存物の価値以上の改善を行うための内部資金に充てられることが考えられる。

一般診療所（個人）（集計2）

（1施設当たり損益）

	入院診療収益あり																			
	整形外科					産婦人科					眼科					耳鼻咽喉科				
	金額		構成比率		金額の 伸び率	金額		構成比率		金額の 伸び率	金額		構成比率		金額の 伸び率	金額		構成比率		金額の 伸び率
	前々年(度)	前年(度)	前々年(度)	前年(度)		前々年(度)	前年(度)	前々年(度)	前年(度)		前々年(度)	前年(度)	前々年(度)	前年(度)		前々年(度)	前年(度)	前々年(度)	前年(度)	
千円	千円	%	%	%	千円	千円	%	%	%	千円	千円	%	%	%	千円	千円	%	%	%	
I 医業収益	-	-	-	-	-	287,291	273,883	100.0	100.0	-4.7	-	-	-	-	-	-	-	-	-	-
1. 入院診療収益	-	-	-	-	-	220,461	207,393	76.7	75.7	-5.9	-	-	-	-	-	-	-	-	-	-
保険診療収益	-	-	-	-	-	99,968	92,589	34.8	33.8	-7.4	-	-	-	-	-	-	-	-	-	-
公害等診療収益	-	-	-	-	-	0	0	0.0	0.0	-	-	-	-	-	-	-	-	-	-	-
その他の診療収益	-	-	-	-	-	120,492	114,804	41.9	41.9	-4.7	-	-	-	-	-	-	-	-	-	-
2. 外来診療収益	-	-	-	-	-	63,712	63,319	22.2	23.1	-0.6	-	-	-	-	-	-	-	-	-	-
保険診療収益	-	-	-	-	-	26,240	27,754	9.1	10.1	5.8	-	-	-	-	-	-	-	-	-	-
公害等診療収益	-	-	-	-	-	0	0	0.0	0.0	-	-	-	-	-	-	-	-	-	-	-
その他の診療収益	-	-	-	-	-	37,472	35,565	13.0	13.0	-5.1	-	-	-	-	-	-	-	-	-	-
3. その他の医業収益	-	-	-	-	-	3,119	3,172	1.1	1.2	1.7	-	-	-	-	-	-	-	-	-	-
II 介護収益	-	-	-	-	-	0	0	0.0	0.0	-	-	-	-	-	-	-	-	-	-	-
1. 施設サービス収益	-	-	-	-	-	0	0	0.0	0.0	-	-	-	-	-	-	-	-	-	-	-
2. 居宅サービス収益	-	-	-	-	-	0	0	0.0	0.0	-	-	-	-	-	-	-	-	-	-	-
(再掲)短期入所療養介護分	-	-	-	-	-	0	0	0.0	0.0	-	-	-	-	-	-	-	-	-	-	-
3. その他の介護収益	-	-	-	-	-	0	0	0.0	0.0	-	-	-	-	-	-	-	-	-	-	-
III 医業・介護費用	-	-	-	-	-	189,235	188,935	65.9	69.0	-0.2	-	-	-	-	-	-	-	-	-	-
1. 給与費	-	-	-	-	-	100,125	98,366	34.9	35.9	-1.8	-	-	-	-	-	-	-	-	-	-
2. 医薬品費	-	-	-	-	-	10,671	10,375	3.7	3.8	-2.8	-	-	-	-	-	-	-	-	-	-
3. 材料費	-	-	-	-	-	5,712	5,186	2.0	1.9	-9.2	-	-	-	-	-	-	-	-	-	-
4. 給食用材料費	-	-	-	-	-	9,817	10,113	3.4	3.7	3.0	-	-	-	-	-	-	-	-	-	-
5. 委託費	-	-	-	-	-	14,118	15,735	4.9	5.7	11.5	-	-	-	-	-	-	-	-	-	-
6. 減価償却費	-	-	-	-	-	8,503	9,415	3.0	3.4	10.7	-	-	-	-	-	-	-	-	-	-
(再掲)建物減価償却費	-	-	-	-	-	3,230	3,198	1.1	1.2	-1.0	-	-	-	-	-	-	-	-	-	-
(再掲)医療機器減価償却費	-	-	-	-	-	2,538	2,568	0.9	0.9	1.2	-	-	-	-	-	-	-	-	-	-
7. その他の医業・介護費用	-	-	-	-	-	40,290	39,744	14.0	14.5	-1.4	-	-	-	-	-	-	-	-	-	-
(再掲)設備機器賃借料	-	-	-	-	-	270	268	0.1	0.1	-0.7	-	-	-	-	-	-	-	-	-	-
(再掲)医療機器賃借料	-	-	-	-	-	270	268	0.1	0.1	-0.7	-	-	-	-	-	-	-	-	-	-
IV 損益差額（I + II - III）	-	-	-	-	-	98,056	84,949	34.1	31.0	-	-	-	-	-	-	-	-	-	-	-
V 税金	-	-	-	-	-	-	-	-	-	-	-	-	-	-	-	-	-	-	-	
VI 税引後の総損益差額（IV - V）	-	-	-	-	-	-	-	-	-	-	-	-	-	-	-	-	-	-	-	
施設数	0	-	-	-	-	5	-	-	-	-	0	-	-	-	0	-	-	-	-	

（注）個人立の一般診療所の損益差額からは、開設者の報酬となる部分以外に、建物、設備について現存物の価値以上の改善を行うための内部資金に充てられることが考えられる。

一般診療所（個人）（集計2）

（1施設当たり損益）

	入院診療収益あり														
	皮膚科					その他					全体				
	金額		構成比率		金額の 伸び率	金額		構成比率		金額の 伸び率	金額		構成比率		金額の 伸び率
	前々年(度)	前年(度)	前々年(度)	前年(度)		前々年(度)	前年(度)	前々年(度)	前年(度)		前々年(度)	前年(度)	前々年(度)	前年(度)	
千円	千円	%	%	%	千円	千円	%	%	%	千円	千円	%	%	%	
I 医業収益	—	—	—	—	—	—	—	—	—	—	226,958	219,410	96.6	96.4	-3.3
1. 入院診療収益	—	—	—	—	—	—	—	—	—	—	140,913	133,638	60.0	58.7	-5.2
保険診療収益	—	—	—	—	—	—	—	—	—	—	78,301	74,614	33.3	32.8	-4.7
公害等診療収益	—	—	—	—	—	—	—	—	—	—	201	152	0.1	0.1	-24.4
その他の診療収益	—	—	—	—	—	—	—	—	—	—	62,411	58,872	26.6	25.9	-5.7
2. 外来診療収益	—	—	—	—	—	—	—	—	—	—	81,024	80,952	34.5	35.6	-0.1
保険診療収益	—	—	—	—	—	—	—	—	—	—	61,763	62,248	26.3	27.3	0.8
公害等診療収益	—	—	—	—	—	—	—	—	—	—	0	0	0.0	0.0	—
その他の診療収益	—	—	—	—	—	—	—	—	—	—	19,260	18,704	8.2	8.2	-2.9
3. その他の医業収益	—	—	—	—	—	—	—	—	—	—	5,022	4,820	2.1	2.1	-4.0
II 介護収益	—	—	—	—	—	—	—	—	—	—	7,983	8,268	3.4	3.6	3.6
1. 施設サービス収益	—	—	—	—	—	—	—	—	—	—	7,103	7,226	3.0	3.2	1.7
2. 居宅サービス収益	—	—	—	—	—	—	—	—	—	—	880	1,042	0.4	0.5	18.4
(再掲)短期入所療養介護分	—	—	—	—	—	—	—	—	—	—	880	1,042	0.4	0.5	18.4
3. その他の介護収益	—	—	—	—	—	—	—	—	—	—	0	0	0.0	0.0	—
III 医業・介護費用	—	—	—	—	—	—	—	—	—	—	167,740	170,958	71.4	75.1	1.9
1. 給与費	—	—	—	—	—	—	—	—	—	—	83,188	83,685	35.4	36.8	0.6
2. 医薬品費	—	—	—	—	—	—	—	—	—	—	9,903	9,379	4.2	4.1	-5.3
3. 材料費	—	—	—	—	—	—	—	—	—	—	6,257	6,632	2.7	2.9	6.0
4. 給食用材料費	—	—	—	—	—	—	—	—	—	—	6,272	6,439	2.7	2.8	2.7
5. 委託費	—	—	—	—	—	—	—	—	—	—	12,331	15,468	5.2	6.8	25.4
6. 減価償却費	—	—	—	—	—	—	—	—	—	—	8,345	9,007	3.6	4.0	7.9
(再掲)建物減価償却費	—	—	—	—	—	—	—	—	—	—	2,147	2,148	0.9	0.9	0.0
(再掲)医療機器減価償却費	—	—	—	—	—	—	—	—	—	—	2,308	2,327	1.0	1.0	0.8
7. その他の医業・介護費用	—	—	—	—	—	—	—	—	—	—	41,443	40,349	17.6	17.7	-2.6
(再掲)設備機器賃借料	—	—	—	—	—	—	—	—	—	—	1,436	1,154	0.6	0.5	-19.6
(再掲)医療機器賃借料	—	—	—	—	—	—	—	—	—	—	1,425	1,146	0.6	0.5	-19.6
IV 損益差額（I + II - III）	—	—	—	—	—	—	—	—	—	—	67,202	56,720	28.6	24.9	—
V 税金	—	—	—	—	—	—	—	—	—	—	—	—	—	—	—
VI 税引後の総損益差額（IV - V）	—	—	—	—	—	—	—	—	—	—	—	—	—	—	—
施設数	0	—	—	—	—	0	—	—	—	—	10	—	—	—	—

（注）個人立の一般診療所の損益差額からは、開設者の報酬となる部分以外に、建物、設備について現存物の価値以上の改善を行うための内部資金に充てられることが考えられる。

一般診療所（個人）（集計2）

（1施設当たり損益）

	入院診療収益なし																			
	内科					小児科					精神科					外科				
	金額		構成比率		金額の 伸び率	金額		構成比率		金額の 伸び率	金額		構成比率		金額の 伸び率	金額		構成比率		金額の 伸び率
	前々年(度)	前年(度)	前々年(度)	前年(度)		前々年(度)	前年(度)	前々年(度)	前年(度)		前々年(度)	前年(度)	前々年(度)	前年(度)		前々年(度)	前年(度)	前々年(度)	前年(度)	
千円	千円	%	%	%	千円	千円	%	%	%	千円	千円	%	%	%	千円	千円	%	%	%	
I 医療収益	76,015	76,990	99.9	99.9	1.3	93,029	96,401	100.0	100.0	3.6	77,975	78,525	100.0	100.0	0.7	97,927	98,041	99.3	99.1	0.1
1. 入院診療収益	0	0	0.0	0.0	—	0	0	0.0	0.0	—	0	0	0.0	0.0	—	0	0	0.0	0.0	—
保険診療収益	0	0	0.0	0.0	—	0	0	0.0	0.0	—	0	0	0.0	0.0	—	0	0	0.0	0.0	—
公害等診療収益	0	0	0.0	0.0	—	0	0	0.0	0.0	—	0	0	0.0	0.0	—	0	0	0.0	0.0	—
その他の診療収益	0	0	0.0	0.0	—	0	0	0.0	0.0	—	0	0	0.0	0.0	—	0	0	0.0	0.0	—
2. 外来診療収益	72,732	73,664	95.6	95.6	1.3	79,426	82,238	85.4	85.3	3.5	76,540	77,491	98.2	98.7	1.2	94,821	95,113	96.2	96.2	0.3
保険診療収益	66,955	67,700	88.0	87.9	1.1	52,773	54,458	56.7	56.5	3.2	72,191	72,820	92.6	92.7	0.9	86,929	87,206	88.2	88.2	0.3
公害等診療収益	182	181	0.2	0.2	-0.5	48	55	0.1	0.1	14.6	83	16	0.1	0.0	-80.7	462	329	0.5	0.3	-28.8
その他の診療収益	5,595	5,783	7.4	7.5	3.4	26,605	27,725	28.6	28.8	4.2	4,267	4,654	5.5	5.9	9.1	7,430	7,577	7.5	7.7	2.0
3. その他の医療収益	3,282	3,326	4.3	4.3	1.3	13,603	14,164	14.6	14.7	4.1	1,435	1,034	1.8	1.3	-27.9	3,106	2,929	3.2	3.0	-5.7
II 介護収益	45	43	0.1	0.1	-4.4	0	0	0.0	0.0	—	0	0	0.0	0.0	—	663	872	0.7	0.9	31.5
1. 施設サービス収益	0	0	0.0	0.0	—	0	0	0.0	0.0	—	0	0	0.0	0.0	—	0	0	0.0	0.0	—
2. 居宅サービス収益	39	37	0.1	0.0	-5.1	0	0	0.0	0.0	—	0	0	0.0	0.0	—	663	872	0.7	0.9	31.5
(再掲)短期入所療養介護分	0	0	0.0	0.0	—	0	0	0.0	0.0	—	0	0	0.0	0.0	—	0	0	0.0	0.0	—
3. その他の介護収益	5	6	0.0	0.0	20.0	0	0	0.0	0.0	—	0	0	0.0	0.0	—	0	0	0.0	0.0	—
III 医療・介護費用	52,707	52,793	69.3	68.5	0.2	63,563	65,720	68.3	68.2	3.4	52,386	52,645	67.2	67.0	0.5	77,380	79,139	78.5	80.0	2.3
1. 給与費	20,401	20,731	26.8	26.9	1.6	24,837	26,689	26.7	27.7	7.5	20,399	19,724	26.2	25.1	-3.3	31,760	32,168	32.2	32.5	1.3
2. 医薬品費	13,021	12,576	17.1	16.3	-3.4	18,121	18,742	19.5	19.4	3.4	19,966	21,609	25.6	27.5	8.2	13,779	14,626	14.0	14.8	6.1
3. 材料費	1,624	1,610	2.1	2.1	-0.9	524	629	0.6	0.7	20.0	71	63	0.1	0.1	-11.3	1,392	1,405	1.4	1.4	0.9
4. 給食用材料費	0	0	0.0	0.0	—	0	0	0.0	0.0	—	64	72	0.1	0.1	12.5	0	0	0.0	0.0	—
5. 委託費	2,491	2,501	3.3	3.2	0.4	1,097	1,199	1.2	1.2	9.3	312	246	0.4	0.3	-21.2	2,864	3,484	2.9	3.5	21.6
6. 減価償却費	3,402	3,245	4.5	4.2	-4.6	4,474	3,562	4.8	3.7	-20.4	1,345	1,262	1.7	1.6	-6.2	6,127	6,446	6.2	6.5	5.2
(再掲)建物減価償却費	1,011	1,006	1.3	1.3	-0.5	1,417	1,443	1.5	1.5	1.8	647	641	0.8	0.8	-0.9	1,471	1,429	1.5	1.4	-2.9
(再掲)医療機器減価償却費	937	820	1.2	1.1	-12.5	1,139	918	1.2	1.0	-19.4	289	277	0.4	0.4	-4.2	2,662	2,761	2.7	2.8	3.7
7. その他の医療・介護費用	11,767	12,130	15.5	15.7	3.1	14,510	14,898	15.6	15.5	2.7	10,229	9,670	13.1	12.3	-5.5	21,458	21,010	21.8	21.2	-2.1
(再掲)設備機器賃借料	1,280	1,352	1.7	1.8	5.6	510	565	0.5	0.6	10.8	409	345	0.5	0.4	-15.6	2,410	2,497	2.4	2.5	3.6
(再掲)医療機器賃借料	896	958	1.2	1.2	6.9	186	199	0.2	0.2	7.0	402	345	0.5	0.4	-14.2	2,332	2,369	2.4	2.4	1.6
IV 損益差額（I＋II－III）	23,353	24,240	30.7	31.5	—	29,466	30,681	31.7	31.8	—	25,590	25,879	32.8	33.0	—	21,210	19,774	21.5	20.0	—
V 税金	—	—	—	—	—	—	—	—	—	—	—	—	—	—	—	—	—	—	—	—
VI 税引後の総損益差額（IV－V）	—	—	—	—	—	—	—	—	—	—	—	—	—	—	—	—	—	—	—	—
施設数	120	—	—	—	—	17	—	—	—	—	7	—	—	—	—	17	—	—	—	—

（注）個人立の一般診療所の損益差額からは、開設者の報酬となる部分以外に、建物、設備について現存物の価値以上の改善を行うための内部資金に充てられることが考えられる。

一般診療所（個人）（集計2）

（1施設当たり損益）

	入院診療収益なし																			
	整形外科					産婦人科					眼科					耳鼻咽喉科				
	金額		構成比率		金額の 伸び率	金額		構成比率		金額の 伸び率	金額		構成比率		金額の 伸び率	金額		構成比率		金額の 伸び率
	前々年(度)	前年(度)	前々年(度)	前年(度)		前々年(度)	前年(度)	前々年(度)	前年(度)		前々年(度)	前年(度)	前々年(度)	前年(度)		前々年(度)	前年(度)	前々年(度)	前年(度)	
千円	千円	%	%	%	千円	千円	%	%	%	千円	千円	%	%	%	千円	千円	%	%	%	
I 医療収益	98,666	96,669	100.0	100.0	-2.0	57,359	68,061	100.0	100.0	18.7	54,591	53,863	100.0	100.0	-1.3	66,758	66,289	100.0	100.0	-0.7
1. 入院診療収益	0	0	0.0	0.0	—	0	0	0.0	0.0	—	0	0	0.0	0.0	—	0	0	0.0	0.0	—
保険診療収益	0	0	0.0	0.0	—	0	0	0.0	0.0	—	0	0	0.0	0.0	—	0	0	0.0	0.0	—
公害等診療収益	0	0	0.0	0.0	—	0	0	0.0	0.0	—	0	0	0.0	0.0	—	0	0	0.0	0.0	—
その他の診療収益	0	0	0.0	0.0	—	0	0	0.0	0.0	—	0	0	0.0	0.0	—	0	0	0.0	0.0	—
2. 外来診療収益	96,884	95,281	98.2	98.6	-1.7	56,540	67,654	98.6	99.4	19.7	53,590	53,082	98.2	98.6	-0.9	65,197	65,069	97.7	98.2	-0.2
保険診療収益	87,206	85,042	88.4	88.0	-2.5	43,149	51,509	75.2	75.7	19.4	51,993	51,380	95.2	95.4	-1.2	64,024	63,841	95.9	96.3	-0.3
公害等診療収益	6,952	7,685	7.0	7.9	10.5	0	1	0.0	0.0	—	16	19	0.0	0.0	18.8	22	28	0.0	0.0	27.3
その他の診療収益	2,726	2,553	2.8	2.6	-6.3	13,390	16,144	23.3	23.7	20.6	1,581	1,683	2.9	3.1	6.5	1,152	1,200	1.7	1.8	4.2
3. その他の医療収益	1,782	1,387	1.8	1.4	-22.2	819	408	1.4	0.6	-50.2	1,001	780	1.8	1.4	-22.1	1,561	1,221	2.3	1.8	-21.8
II 介護収益	0	0	0.0	0.0	—	0	0	0.0	0.0	—	0	0	0.0	0.0	—	0	0	0.0	0.0	—
1. 施設サービス収益	0	0	0.0	0.0	—	0	0	0.0	0.0	—	0	0	0.0	0.0	—	0	0	0.0	0.0	—
2. 居宅サービス収益	0	0	0.0	0.0	—	0	0	0.0	0.0	—	0	0	0.0	0.0	—	0	0	0.0	0.0	—
(再掲)短期入所療養介護分	0	0	0.0	0.0	—	0	0	0.0	0.0	—	0	0	0.0	0.0	—	0	0	0.0	0.0	—
3. その他の介護収益	0	0	0.0	0.0	—	0	0	0.0	0.0	—	0	0	0.0	0.0	—	0	0	0.0	0.0	—
III 医療・介護費用	65,355	66,780	66.2	69.1	2.2	43,946	49,718	76.6	73.0	13.1	37,724	38,743	69.1	71.9	2.7	47,477	47,385	71.1	71.5	-0.2
1. 給与費	25,081	25,759	25.4	26.6	2.7	18,585	20,598	32.4	30.3	10.8	16,442	16,606	30.1	30.8	1.0	24,318	24,640	36.4	37.2	1.3
2. 医薬品費	19,973	19,972	20.2	20.7	0.0	6,881	8,806	12.0	12.9	28.0	4,635	5,208	8.5	9.7	12.4	5,524	5,174	8.3	7.8	-6.3
3. 材料費	1,469	1,265	1.5	1.3	-13.9	693	701	1.2	1.0	1.2	1,237	1,247	2.3	2.3	0.8	1,156	1,174	1.7	1.8	1.6
4. 給食用材料費	0	0	0.0	0.0	—	0	0	0.0	0.0	—	0	0	0.0	0.0	—	0	0	0.0	0.0	—
5. 委託費	1,428	1,311	1.4	1.4	-8.2	3,514	4,104	6.1	6.0	16.8	1,464	1,515	2.7	2.8	3.5	1,214	1,305	1.8	2.0	7.5
6. 減価償却費	6,181	6,054	6.3	6.3	-2.1	2,326	2,273	4.1	3.3	-2.3	3,442	3,383	6.3	6.3	-1.7	3,495	3,144	5.2	4.7	-10.0
(再掲)建物減価償却費	1,687	1,672	1.7	1.7	-0.9	518	583	0.9	0.9	12.5	966	946	1.8	1.8	-2.1	1,137	1,038	1.7	1.6	-8.7
(再掲)医療機器減価償却費	2,047	1,684	2.1	1.7	-17.7	537	595	0.9	0.9	10.8	1,808	1,604	3.3	3.0	-11.3	975	855	1.5	1.3	-12.3
7. その他の医療・介護費用	11,223	12,419	11.4	12.8	10.7	11,947	13,236	20.8	19.4	10.8	10,504	10,786	19.2	20.0	2.7	11,770	11,947	17.6	18.0	1.5
(再掲)設備機器賃借料	972	970	1.0	1.0	-0.2	1,602	2,317	2.8	3.4	44.6	523	483	1.0	0.9	-7.6	1,391	1,375	2.1	2.1	-1.2
(再掲)医療機器賃借料	784	779	0.8	0.8	-0.6	1,165	1,880	2.0	2.8	61.4	434	394	0.8	0.7	-9.2	758	795	1.1	1.2	4.9
IV 損益差額（I + II - III）	33,311	29,888	33.8	30.9	—	13,413	18,343	23.4	27.0	—	16,867	15,119	30.9	28.1	—	19,281	18,905	28.9	28.5	—
V 税金	—	—	—	—	—	—	—	—	—	—	—	—	—	—	—	—	—	—	—	—
VI 税引後の総損益差額（IV - V）	—	—	—	—	—	—	—	—	—	—	—	—	—	—	—	—	—	—	—	—
施設数	14	—	—	—	—	8	—	—	—	—	15	—	—	—	—	18	—	—	—	—

（注）個人立の一般診療所の損益差額からは、開設者の報酬となる部分以外に、建物、設備について現存物の価値以上の改善を行うための内部資金に充てられることが考えられる。

一般診療所（個人）（集計2）

（1施設当たり損益）

	入院診療収益なし														
	皮膚科					その他					全体				
	金額		構成比率		金額の 伸び率	金額		構成比率		金額の 伸び率	金額		構成比率		金額の 伸び率
	前々年(度)	前年(度)	前々年(度)	前年(度)		前々年(度)	前年(度)	前々年(度)	前年(度)		前々年(度)	前年(度)	前々年(度)	前年(度)	
千円	千円	%	%	%	千円	千円	%	%	%	千円	千円	%	%	%	
I 医業収益	58,372	59,989	100.0	99.9	2.8	92,370	89,644	100.0	100.0	-3.0	77,133	78,012	99.9	99.9	1.1
1. 入院診療収益	0	0	0.0	0.0	—	0	0	0.0	0.0	—	0	0	0.0	0.0	—
保険診療収益	0	0	0.0	0.0	—	0	0	0.0	0.0	—	0	0	0.0	0.0	—
公害等診療収益	0	0	0.0	0.0	—	0	0	0.0	0.0	—	0	0	0.0	0.0	—
その他の診療収益	0	0	0.0	0.0	—	0	0	0.0	0.0	—	0	0	0.0	0.0	—
2. 外来診療収益	57,055	58,738	97.7	97.8	2.9	90,098	87,598	97.5	97.7	-2.8	73,797	74,729	95.6	95.7	1.3
保険診療収益	53,837	55,159	92.2	91.9	2.5	87,630	85,067	94.9	94.9	-2.9	66,879	67,470	86.6	86.4	0.9
公害等診療収益	18	5	0.0	0.0	-72.2	0	0	0.0	0.0	—	535	565	0.7	0.7	5.6
その他の診療収益	3,200	3,574	5.5	6.0	11.7	2,469	2,531	2.7	2.8	2.5	6,383	6,694	8.3	8.6	4.9
3. その他の医業収益	1,317	1,251	2.3	2.1	-5.0	2,272	2,046	2.5	2.3	-9.9	3,336	3,283	4.3	4.2	-1.6
II 介護収益	23	43	0.0	0.1	87.0	0	0	0.0	0.0	—	70	85	0.1	0.1	21.4
1. 施設サービス収益	0	0	0.0	0.0	—	0	0	0.0	0.0	—	0	0	0.0	0.0	—
2. 居宅サービス収益	23	43	0.0	0.1	87.0	0	0	0.0	0.0	—	68	82	0.1	0.1	20.6
(再掲)短期入所療養介護分	0	0	0.0	0.0	—	0	0	0.0	0.0	—	0	0	0.0	0.0	—
3. その他の介護収益	0	0	0.0	0.0	—	0	0	0.0	0.0	—	3	3	0.0	0.0	0.0
III 医業・介護費用	31,040	32,932	53.2	54.9	6.1	69,392	66,094	75.1	73.7	-4.8	53,733	54,356	69.6	69.6	1.2
1. 給与費	14,012	15,035	24.0	25.0	7.3	22,127	22,570	24.0	25.2	2.0	21,449	21,976	27.8	28.1	2.5
2. 医薬品費	1,901	1,996	3.3	3.3	5.0	19,708	19,223	21.3	21.4	-2.5	12,370	12,357	16.0	15.8	-0.1
3. 材料費	1,192	1,414	2.0	2.4	18.6	2,630	2,490	2.8	2.8	-5.3	1,406	1,405	1.8	1.8	-0.1
4. 給食用材料費	0	0	0.0	0.0	—	0	0	0.0	0.0	—	2	2	0.0	0.0	0.0
5. 委託費	811	871	1.4	1.5	7.4	5,453	4,228	5.9	4.7	-22.5	2,201	2,225	2.9	2.8	1.1
6. 減価償却費	2,684	2,994	4.6	5.0	11.5	4,192	3,605	4.5	4.0	-14.0	3,735	3,567	4.8	4.6	-4.5
(再掲)建物減価償却費	607	594	1.0	1.0	-2.1	1,587	1,587	1.7	1.8	0.0	1,092	1,080	1.4	1.4	-1.1
(再掲)医療機器減価償却費	761	739	1.3	1.2	-2.9	1,161	999	1.3	1.1	-14.0	1,161	1,045	1.5	1.3	-10.0
7. その他の医業・介護費用	10,439	10,622	17.9	17.7	1.8	15,284	13,977	16.5	15.6	-8.6	12,570	12,824	16.3	16.4	2.0
(再掲)設備機器賃借料	604	502	1.0	0.8	-16.9	3,170	1,627	3.4	1.8	-48.7	1,278	1,265	1.7	1.6	-1.0
(再掲)医療機器賃借料	490	353	0.8	0.6	-28.0	801	78	0.9	0.1	-90.3	867	882	1.1	1.1	1.7
IV 損益差額（I + II - III）	27,355	27,099	46.8	45.1	—	22,977	23,550	24.9	26.3	—	23,470	23,742	30.4	30.4	—
V 税金	—	—	—	—	—	—	—	—	—	—	—	—	—	—	—
VI 税引後の総損益差額（IV - V）	—	—	—	—	—	—	—	—	—	—	—	—	—	—	—
施設数	15	—	—	—	—	11	—	—	—	—	242	—	—	—	—

（注）個人立の一般診療所の損益差額からは、開設者の報酬となる部分以外に、建物、設備について現存物の価値以上の改善を行うための内部資金に充てられることが考えられる。

一般診療所（個人）（集計2）

（1施設当たり損益）

	入院診療収益なし(参考)有床																			
	内科					小児科					精神科					外科				
	金額		構成比率		金額の 伸び率	金額		構成比率		金額の 伸び率	金額		構成比率		金額の 伸び率	金額		構成比率		金額の 伸び率
	前々年(度)	前年(度)	前々年(度)	前年(度)		前々年(度)	前年(度)	前々年(度)	前年(度)		前々年(度)	前年(度)	前々年(度)	前年(度)		前々年(度)	前年(度)	前々年(度)	前年(度)	
千円	千円	%	%	%	千円	千円	%	%	%	千円	千円	%	%	%	千円	千円	%	%	%	
I 医療収益	*	*	*	*	—	—	—	—	—	—	—	—	—	—	*	*	*	*	*	
1. 入院診療収益	*	*	*	*	—	—	—	—	—	—	—	—	—	—	*	*	*	*	*	
保険診療収益	*	*	*	*	—	—	—	—	—	—	—	—	—	—	*	*	*	*	*	
公害等診療収益	*	*	*	*	—	—	—	—	—	—	—	—	—	—	*	*	*	*	*	
その他の診療収益	*	*	*	*	—	—	—	—	—	—	—	—	—	—	*	*	*	*	*	
2. 外来診療収益	*	*	*	*	—	—	—	—	—	—	—	—	—	—	*	*	*	*	*	
保険診療収益	*	*	*	*	—	—	—	—	—	—	—	—	—	—	*	*	*	*	*	
公害等診療収益	*	*	*	*	—	—	—	—	—	—	—	—	—	—	*	*	*	*	*	
その他の診療収益	*	*	*	*	—	—	—	—	—	—	—	—	—	—	*	*	*	*	*	
3. その他の医療収益	*	*	*	*	—	—	—	—	—	—	—	—	—	—	*	*	*	*	*	
II 介護収益	*	*	*	*	—	—	—	—	—	—	—	—	—	—	*	*	*	*	*	
1. 施設サービス収益	*	*	*	*	—	—	—	—	—	—	—	—	—	—	*	*	*	*	*	
2. 居宅サービス収益	*	*	*	*	—	—	—	—	—	—	—	—	—	—	*	*	*	*	*	
(再掲)短期入所療養介護分	*	*	*	*	—	—	—	—	—	—	—	—	—	—	*	*	*	*	*	
3. その他の介護収益	*	*	*	*	—	—	—	—	—	—	—	—	—	—	*	*	*	*	*	
III 医療・介護費用	*	*	*	*	—	—	—	—	—	—	—	—	—	—	*	*	*	*	*	
1. 給与費	*	*	*	*	—	—	—	—	—	—	—	—	—	—	*	*	*	*	*	
2. 医薬品費	*	*	*	*	—	—	—	—	—	—	—	—	—	—	*	*	*	*	*	
3. 材料費	*	*	*	*	—	—	—	—	—	—	—	—	—	—	*	*	*	*	*	
4. 給食用材料費	*	*	*	*	—	—	—	—	—	—	—	—	—	—	*	*	*	*	*	
5. 委託費	*	*	*	*	—	—	—	—	—	—	—	—	—	—	*	*	*	*	*	
6. 減価償却費	*	*	*	*	—	—	—	—	—	—	—	—	—	—	*	*	*	*	*	
(再掲)建物減価償却費	*	*	*	*	—	—	—	—	—	—	—	—	—	—	*	*	*	*	*	
(再掲)医療機器減価償却費	*	*	*	*	—	—	—	—	—	—	—	—	—	—	*	*	*	*	*	
7. その他の医療・介護費用	*	*	*	*	—	—	—	—	—	—	—	—	—	—	*	*	*	*	*	
(再掲)設備機器賃借料	*	*	*	*	—	—	—	—	—	—	—	—	—	—	*	*	*	*	*	
(再掲)医療機器賃借料	*	*	*	*	—	—	—	—	—	—	—	—	—	—	*	*	*	*	*	
IV 損益差額(I+II-III)	*	*	*	*	—	—	—	—	—	—	—	—	—	—	*	*	*	*	*	
V 税金	—	—	—	—	—	—	—	—	—	—	—	—	—	—	—	—	—	—	—	
VI 税引後の総損益差額(IV-V)	—	—	—	—	—	—	—	—	—	—	—	—	—	—	—	—	—	—	—	
施設数	*	—	—	—	0	—	—	—	—	0	—	—	—	—	*	—	—	—	—	

(注) 個人立の一般診療所の損益差額からは、開設者の報酬となる部分以外に、建物、設備について現存物の価値以上の改善を行うための内部資金に充てられることが考えられる。

一般診療所（個人）（集計2）

（1施設当たり損益）

	入院診療収益なし(参考)有床																			
	整形外科					産婦人科					眼科					耳鼻咽喉科				
	金額		構成比率		金額の 伸び率	金額		構成比率		金額の 伸び率	金額		構成比率		金額の 伸び率	金額		構成比率		金額の 伸び率
	前々年(度)	前年(度)	前々年(度)	前年(度)		前々年(度)	前年(度)	前々年(度)	前年(度)		前々年(度)	前年(度)	前々年(度)	前年(度)		前々年(度)	前年(度)	前々年(度)	前年(度)	
千円	千円	%	%	%	千円	千円	%	%	%	千円	千円	%	%	%	千円	千円	%	%	%	
I 医業収益	-	-	-	-	-	-	-	-	-	-	-	-	-	-	-	-	-	-	-	-
1. 入院診療収益	-	-	-	-	-	-	-	-	-	-	-	-	-	-	-	-	-	-	-	-
保険診療収益	-	-	-	-	-	-	-	-	-	-	-	-	-	-	-	-	-	-	-	-
公害等診療収益	-	-	-	-	-	-	-	-	-	-	-	-	-	-	-	-	-	-	-	-
その他の診療収益	-	-	-	-	-	-	-	-	-	-	-	-	-	-	-	-	-	-	-	-
2. 外来診療収益	-	-	-	-	-	-	-	-	-	-	-	-	-	-	-	-	-	-	-	-
保険診療収益	-	-	-	-	-	-	-	-	-	-	-	-	-	-	-	-	-	-	-	-
公害等診療収益	-	-	-	-	-	-	-	-	-	-	-	-	-	-	-	-	-	-	-	-
その他の診療収益	-	-	-	-	-	-	-	-	-	-	-	-	-	-	-	-	-	-	-	-
3. その他の医業収益	-	-	-	-	-	-	-	-	-	-	-	-	-	-	-	-	-	-	-	-
II 介護収益	-	-	-	-	-	-	-	-	-	-	-	-	-	-	-	-	-	-	-	-
1. 施設サービス収益	-	-	-	-	-	-	-	-	-	-	-	-	-	-	-	-	-	-	-	-
2. 居宅サービス収益	-	-	-	-	-	-	-	-	-	-	-	-	-	-	-	-	-	-	-	-
(再掲)短期入所療養介護分	-	-	-	-	-	-	-	-	-	-	-	-	-	-	-	-	-	-	-	-
3. その他の介護収益	-	-	-	-	-	-	-	-	-	-	-	-	-	-	-	-	-	-	-	-
III 医業・介護費用	-	-	-	-	-	-	-	-	-	-	-	-	-	-	-	-	-	-	-	-
1. 給与費	-	-	-	-	-	-	-	-	-	-	-	-	-	-	-	-	-	-	-	-
2. 医薬品費	-	-	-	-	-	-	-	-	-	-	-	-	-	-	-	-	-	-	-	-
3. 材料費	-	-	-	-	-	-	-	-	-	-	-	-	-	-	-	-	-	-	-	-
4. 給食用材料費	-	-	-	-	-	-	-	-	-	-	-	-	-	-	-	-	-	-	-	-
5. 委託費	-	-	-	-	-	-	-	-	-	-	-	-	-	-	-	-	-	-	-	-
6. 減価償却費	-	-	-	-	-	-	-	-	-	-	-	-	-	-	-	-	-	-	-	-
(再掲)建物減価償却費	-	-	-	-	-	-	-	-	-	-	-	-	-	-	-	-	-	-	-	-
(再掲)医療機器減価償却費	-	-	-	-	-	-	-	-	-	-	-	-	-	-	-	-	-	-	-	-
7. その他の医業・介護費用	-	-	-	-	-	-	-	-	-	-	-	-	-	-	-	-	-	-	-	-
(再掲)設備機器賃借料	-	-	-	-	-	-	-	-	-	-	-	-	-	-	-	-	-	-	-	-
(再掲)医療機器賃借料	-	-	-	-	-	-	-	-	-	-	-	-	-	-	-	-	-	-	-	-
IV 損益差額(I+II-III)	-	-	-	-	-	-	-	-	-	-	-	-	-	-	-	-	-	-	-	-
V 税金	-	-	-	-	-	-	-	-	-	-	-	-	-	-	-	-	-	-	-	-
VI 税引後の総損益差額(IV-V)	-	-	-	-	-	-	-	-	-	-	-	-	-	-	-	-	-	-	-	-
施設数	0	-	-	-	-	0	-	-	-	-	0	-	-	-	-	0	-	-	-	-

(注) 個人立の一般診療所の損益差額からは、開設者の報酬となる部分以外に、建物、設備について現存物の価値以上の改善を行うための内部資金に充てられることが考えられる。

一般診療所（個人）（集計2）

（1施設当たり損益）

	入院診療収益なし(参考)有床														
	皮膚科					その他					全体				
	金額		構成比率		金額の 伸び率	金額		構成比率		金額の 伸び率	金額		構成比率		金額の 伸び率
	前々年(度)	前年(度)	前々年(度)	前年(度)		前々年(度)	前年(度)	前々年(度)	前年(度)		前々年(度)	前年(度)	前々年(度)	前年(度)	
千円	千円	%	%	%	千円	千円	%	%	%	千円	千円	%	%	%	
I 医療収益	—	—	—	—	—	*	*	*	*	—	96,685	89,740	100.0	100.0	-7.2
1. 入院診療収益	—	—	—	—	—	*	*	*	*	—	0	0	0.0	0.0	—
保険診療収益	—	—	—	—	—	*	*	*	*	—	0	0	0.0	0.0	—
公害等診療収益	—	—	—	—	—	*	*	*	*	—	0	0	0.0	0.0	—
その他の診療収益	—	—	—	—	—	*	*	*	*	—	0	0	0.0	0.0	—
2. 外来診療収益	—	—	—	—	—	*	*	*	*	—	89,451	82,752	92.5	92.2	-7.5
保険診療収益	—	—	—	—	—	*	*	*	*	—	87,976	80,605	91.0	89.8	-8.4
公害等診療収益	—	—	—	—	—	*	*	*	*	—	0	0	0.0	0.0	—
その他の診療収益	—	—	—	—	—	*	*	*	*	—	1,475	2,147	1.5	2.4	45.6
3. その他の医療収益	—	—	—	—	—	*	*	*	*	—	7,234	6,988	7.5	7.8	-3.4
II 介護収益	—	—	—	—	—	*	*	*	*	—	0	0	0.0	0.0	—
1. 施設サービス収益	—	—	—	—	—	*	*	*	*	—	0	0	0.0	0.0	—
2. 居宅サービス収益	—	—	—	—	—	*	*	*	*	—	0	0	0.0	0.0	—
(再掲)短期入所療養介護分	—	—	—	—	—	*	*	*	*	—	0	0	0.0	0.0	—
3. その他の介護収益	—	—	—	—	—	*	*	*	*	—	0	0	0.0	0.0	—
III 医療・介護費用	—	—	—	—	—	*	*	*	*	—	89,130	82,674	92.2	92.1	-7.2
1. 給与費	—	—	—	—	—	*	*	*	*	—	31,737	30,305	32.8	33.8	-4.5
2. 医薬品費	—	—	—	—	—	*	*	*	*	—	35,032	31,528	36.2	35.1	-10.0
3. 材料費	—	—	—	—	—	*	*	*	*	—	1,285	1,180	1.3	1.3	-8.2
4. 給食用材料費	—	—	—	—	—	*	*	*	*	—	0	0	0.0	0.0	—
5. 委託費	—	—	—	—	—	*	*	*	*	—	2,353	2,295	2.4	2.6	-2.5
6. 減価償却費	—	—	—	—	—	*	*	*	*	—	2,463	2,918	2.5	3.3	18.5
(再掲)建物減価償却費	—	—	—	—	—	*	*	*	*	—	1,584	1,425	1.6	1.6	-10.0
(再掲)医療機器減価償却費	—	—	—	—	—	*	*	*	*	—	335	650	0.3	0.7	94.0
7. その他の医療・介護費用	—	—	—	—	—	*	*	*	*	—	16,260	14,447	16.8	16.1	-11.2
(再掲)設備機器賃借料	—	—	—	—	—	*	*	*	*	—	3,282	1,534	3.4	1.7	-53.3
(再掲)医療機器賃借料	—	—	—	—	—	*	*	*	*	—	342	301	0.4	0.3	-12.0
IV 損益差額(I+II-III)	—	—	—	—	—	*	*	*	*	—	7,555	7,065	7.8	7.9	—
V 税金	—	—	—	—	—	—	—	—	—	—	—	—	—	—	—
VI 税引後の総損益差額(IV-V)	—	—	—	—	—	—	—	—	—	—	—	—	—	—	—
施設数	0	—	—	—	—	*	—	—	—	—	3	—	—	—	—

(注) 個人立の一般診療所の損益差額からは、開設者の報酬となる部分以外に、建物、設備について現存物の価値以上の改善を行うための内部資金に充てられることが考えられる。

一般診療所（個人）（集計2）

（1施設当たり損益）

	全体																			
	内科					小児科					精神科					外科				
	金額		構成比率		金額の 伸び率	金額		構成比率		金額の 伸び率	金額		構成比率		金額の 伸び率	金額		構成比率		金額の 伸び率
	前々年(度)	前年(度)	前々年(度)	前年(度)		前々年(度)	前年(度)	前々年(度)	前年(度)		前々年(度)	前年(度)	前々年(度)	前年(度)		前々年(度)	前年(度)	前々年(度)	前年(度)	
千円	千円	%	%	%	千円	千円	%	%	%	千円	千円	%	%	%	千円	千円	%	%	%	
I 医業収益	77,090	78,013	99.9	99.9	1.2	93,029	96,401	100.0	100.0	3.6	77,975	78,525	100.0	100.0	0.7	110,735	110,629	96.0	95.8	-0.1
1. 入院診療収益	763	775	1.0	1.0	1.6	0	0	0.0	0.0	—	0	0	0.0	0.0	—	10,685	10,241	9.3	8.9	-4.2
保険診療収益	735	747	1.0	1.0	1.6	0	0	0.0	0.0	—	0	0	0.0	0.0	—	9,675	9,601	8.4	8.3	-0.8
公害等診療収益	0	0	0.0	0.0	—	0	0	0.0	0.0	—	0	0	0.0	0.0	—	101	76	0.1	0.1	-24.8
その他の診療収益	28	28	0.0	0.0	0.0	0	0	0.0	0.0	—	0	0	0.0	0.0	—	910	565	0.8	0.5	-37.9
2. 外来診療収益	73,096	73,965	94.8	94.8	1.2	79,426	82,238	85.4	85.3	3.5	76,540	77,491	98.2	98.7	1.2	95,689	96,287	83.0	83.4	0.6
保険診療収益	67,413	68,099	87.4	87.2	1.0	52,773	54,458	56.7	56.5	3.2	72,191	72,820	92.6	92.7	0.9	88,724	89,112	77.0	77.2	0.4
公害等診療収益	179	178	0.2	0.2	-0.6	48	55	0.1	0.1	14.6	83	16	0.1	0.0	-80.7	393	280	0.3	0.2	-28.8
その他の診療収益	5,504	5,689	7.1	7.3	3.4	26,605	27,725	28.6	28.8	4.2	4,267	4,654	5.5	5.9	9.1	6,572	6,896	5.7	6.0	4.9
3. その他の医業収益	3,230	3,273	4.2	4.2	1.3	13,603	14,164	14.6	14.7	4.1	1,435	1,034	1.8	1.3	-27.9	4,361	4,100	3.8	3.5	-6.0
II 介護収益	44	42	0.1	0.1	-4.5	0	0	0.0	0.0	—	0	0	0.0	0.0	—	4,555	4,875	4.0	4.2	7.0
1. 施設サービス収益	0	0	0.0	0.0	—	0	0	0.0	0.0	—	0	0	0.0	0.0	—	3,552	3,613	3.1	3.1	1.7
2. 居宅サービス収益	39	37	0.1	0.0	-5.1	0	0	0.0	0.0	—	0	0	0.0	0.0	—	1,004	1,262	0.9	1.1	25.7
(再掲)短期入所療養介護分	0	0	0.0	0.0	—	0	0	0.0	0.0	—	0	0	0.0	0.0	—	440	521	0.4	0.5	18.4
3. その他の介護収益	5	6	0.0	0.0	20.0	0	0	0.0	0.0	—	0	0	0.0	0.0	—	0	0	0.0	0.0	—
III 医業・介護費用	53,415	53,449	69.2	68.5	0.1	63,563	65,720	68.3	68.2	3.4	52,386	52,645	67.2	67.0	0.5	92,739	96,236	80.4	83.3	3.8
1. 給与費	20,470	20,790	26.5	26.6	1.6	24,837	26,689	26.7	27.7	7.5	20,399	19,724	26.2	25.1	-3.3	41,097	42,163	35.6	36.5	2.6
2. 医薬品費	12,833	12,397	16.6	15.9	-3.4	18,121	18,742	19.5	19.4	3.4	19,966	21,609	25.6	27.5	8.2	13,840	14,362	12.0	12.4	3.8
3. 材料費	1,619	1,638	2.1	2.1	1.2	524	629	0.6	0.7	20.0	71	63	0.1	0.1	-11.3	2,753	2,881	2.4	2.5	4.6
4. 給食用材料費	0	0	0.0	0.0	—	0	0	0.0	0.0	—	64	72	0.1	0.1	12.5	682	691	0.6	0.6	1.3
5. 委託費	2,610	2,619	3.4	3.4	0.3	1,097	1,199	1.2	1.2	9.3	312	246	0.4	0.3	-21.2	4,099	5,792	3.6	5.0	41.3
6. 減価償却費	3,419	3,285	4.4	4.2	-3.9	4,474	3,562	4.8	3.7	-20.4	1,345	1,262	1.7	1.6	-6.2	6,808	7,062	5.9	6.1	3.7
(再掲)建物減価償却費	997	992	1.3	1.3	-0.5	1,417	1,443	1.5	1.5	1.8	647	641	0.8	0.8	-0.9	1,506	1,478	1.3	1.3	-1.9
(再掲)医療機器減価償却費	969	847	1.3	1.1	-12.6	1,139	918	1.2	1.0	-19.4	289	277	0.4	0.4	-4.2	2,495	2,622	2.2	2.3	5.1
7. その他の医業・介護費用	12,464	12,720	16.2	16.3	2.1	14,510	14,898	15.6	15.5	2.7	10,229	9,670	13.1	12.3	-5.5	23,460	23,286	20.3	20.2	-0.7
(再掲)設備機器賃借料	1,267	1,338	1.6	1.7	5.6	510	565	0.5	0.6	10.8	409	345	0.5	0.4	-15.6	2,648	2,584	2.3	2.2	-2.4
(再掲)医療機器賃借料	889	949	1.2	1.2	6.7	186	199	0.2	0.2	7.0	402	345	0.5	0.4	-14.2	2,583	2,476	2.2	2.1	-4.1
IV 損益差額（I＋II－III）	23,718	24,607	30.7	31.5	—	29,466	30,681	31.7	31.8	—	25,590	25,879	32.8	33.0	—	22,550	19,268	19.6	16.7	—
V 税金	—	—	—	—	—	—	—	—	—	—	—	—	—	—	—	—	—	—	—	—
VI 税引後の総損益差額（IV－V）	—	—	—	—	—	—	—	—	—	—	—	—	—	—	—	—	—	—	—	—
施設数	122	—	—	—	—	17	—	—	—	—	7	—	—	—	—	20	—	—	—	—

（注）個人立の一般診療所の損益差額からは、開設者の報酬となる部分以外に、建物、設備について現存物の価値以上の改善を行うための内部資金に充てられることが考えられる。

一般診療所（個人）（集計2）

（1施設当たり損益）

	全体																			
	整形外科					産婦人科					眼科					耳鼻咽喉科				
	金額		構成比率		金額の 伸び率	金額		構成比率		金額の 伸び率	金額		構成比率		金額の 伸び率	金額		構成比率		金額の 伸び率
	前々年(度)	前年(度)	前々年(度)	前年(度)		前々年(度)	前年(度)	前々年(度)	前年(度)		前々年(度)	前年(度)	前々年(度)	前年(度)		前々年(度)	前年(度)	前々年(度)	前年(度)	
千円	千円	%	%	%	千円	千円	%	%	%	千円	千円	%	%	%	千円	千円	%	%	%	
I 医業収益	98,666	96,669	100.0	100.0	-2.0	145,794	147,224	100.0	100.0	1.0	54,591	53,863	100.0	100.0	-1.3	66,758	66,289	100.0	100.0	-0.7
1. 入院診療収益	0	0	0.0	0.0	—	84,793	79,766	58.2	54.2	-5.9	0	0	0.0	0.0	—	0	0	0.0	0.0	—
保険診療収益	0	0	0.0	0.0	—	38,449	35,611	26.4	24.2	-7.4	0	0	0.0	0.0	—	0	0	0.0	0.0	—
公害等診療収益	0	0	0.0	0.0	—	0	0	0.0	0.0	—	0	0	0.0	0.0	—	0	0	0.0	0.0	—
その他の診療収益	0	0	0.0	0.0	—	46,343	44,155	31.8	30.0	-4.7	0	0	0.0	0.0	—	0	0	0.0	0.0	—
2. 外来診療収益	96,884	95,281	98.2	98.6	-1.7	59,298	65,987	40.7	44.8	11.3	53,590	53,082	98.2	98.6	-0.9	65,197	65,069	97.7	98.2	-0.2
保険診療収益	87,206	85,042	88.4	88.0	-2.5	36,646	42,373	25.1	28.8	15.6	51,993	51,380	95.2	95.4	-1.2	64,024	63,841	95.9	96.3	-0.3
公害等診療収益	6,952	7,685	7.0	7.9	10.5	0	1	0.0	0.0	—	16	19	0.0	0.0	18.8	22	28	0.0	0.0	27.3
その他の診療収益	2,726	2,553	2.8	2.6	-6.3	22,652	23,613	15.5	16.0	4.2	1,581	1,683	2.9	3.1	6.5	1,152	1,200	1.7	1.8	4.2
3. その他の医業収益	1,782	1,387	1.8	1.4	-22.2	1,704	1,471	1.2	1.0	-13.7	1,001	780	1.8	1.4	-22.1	1,561	1,221	2.3	1.8	-21.8
II 介護収益	0	0	0.0	0.0	—	0	0	0.0	0.0	—	0	0	0.0	0.0	—	0	0	0.0	0.0	—
1. 施設サービス収益	0	0	0.0	0.0	—	0	0	0.0	0.0	—	0	0	0.0	0.0	—	0	0	0.0	0.0	—
2. 居宅サービス収益	0	0	0.0	0.0	—	0	0	0.0	0.0	—	0	0	0.0	0.0	—	0	0	0.0	0.0	—
(再掲)短期入所療養介護分	0	0	0.0	0.0	—	0	0	0.0	0.0	—	0	0	0.0	0.0	—	0	0	0.0	0.0	—
3. その他の介護収益	0	0	0.0	0.0	—	0	0	0.0	0.0	—	0	0	0.0	0.0	—	0	0	0.0	0.0	—
III 医業・介護費用	65,355	66,780	66.2	69.1	2.2	99,826	103,263	68.5	70.1	3.4	37,724	38,743	69.1	71.9	2.7	47,477	47,385	71.1	71.5	-0.2
1. 給与費	25,081	25,759	25.4	26.6	2.7	49,946	50,508	34.3	34.3	1.1	16,442	16,606	30.1	30.8	1.0	24,318	24,640	36.4	37.2	1.3
2. 医薬品費	19,973	19,972	20.2	20.7	0.0	8,339	9,409	5.7	6.4	12.8	4,635	5,208	8.5	9.7	12.4	5,524	5,174	8.3	7.8	-6.3
3. 材料費	1,469	1,265	1.5	1.3	-13.9	2,623	2,426	1.8	1.6	-7.5	1,237	1,247	2.3	2.3	0.8	1,156	1,174	1.7	1.8	1.6
4. 給食用材料費	0	0	0.0	0.0	—	3,776	3,890	2.6	2.6	3.0	0	0	0.0	0.0	—	0	0	0.0	0.0	—
5. 委託費	1,428	1,311	1.4	1.4	-8.2	7,592	8,578	5.2	5.8	13.0	1,464	1,515	2.7	2.8	3.5	1,214	1,305	1.8	2.0	7.5
6. 減価償却費	6,181	6,054	6.3	6.3	-2.1	4,702	5,020	3.2	3.4	6.8	3,442	3,383	6.3	6.3	-1.7	3,495	3,144	5.2	4.7	-10.0
(再掲)建物減価償却費	1,687	1,672	1.7	1.7	-0.9	1,561	1,588	1.1	1.1	1.7	966	946	1.8	1.8	-2.1	1,137	1,038	1.7	1.6	-8.7
(再掲)医療機器減価償却費	2,047	1,684	2.1	1.7	-17.7	1,306	1,354	0.9	0.9	3.7	1,808	1,604	3.3	3.0	-11.3	975	855	1.5	1.3	-12.3
7. その他の医業・介護費用	11,223	12,419	11.4	12.8	10.7	22,848	23,431	15.7	15.9	2.6	10,504	10,786	19.2	20.0	2.7	11,770	11,947	17.6	18.0	1.5
(再掲)設備機器賃借料	972	970	1.0	1.0	-0.2	1,089	1,529	0.7	1.0	40.4	523	483	1.0	0.9	-7.6	1,391	1,375	2.1	2.1	-1.2
(再掲)医療機器賃借料	784	779	0.8	0.8	-0.6	821	1,260	0.6	0.9	53.5	434	394	0.8	0.7	-9.2	758	795	1.1	1.2	4.9
IV 損益差額（I + II - III）	33,311	29,888	33.8	30.9	—	45,968	43,961	31.5	29.9	—	16,867	15,119	30.9	28.1	—	19,281	18,905	28.9	28.5	—
V 税金	—	—	—	—	—	—	—	—	—	—	—	—	—	—	—	—	—	—	—	—
VI 税引後の総損益差額（IV - V）	—	—	—	—	—	—	—	—	—	—	—	—	—	—	—	—	—	—	—	—
施設数	14	—	—	—	—	13	—	—	—	—	15	—	—	—	—	18	—	—	—	—

（注）個人立の一般診療所の損益差額からは、開設者の報酬となる部分以外に、建物、設備について現存物の価値以上の改善を行うための内部資金に充てられることが考えられる。

一般診療所（個人）（集計2）

（1施設当たり損益）

	全体														
	皮膚科					その他					全体				
	金額		構成比率		金額の 伸び率	金額		構成比率		金額の 伸び率	金額		構成比率		金額の 伸び率
	前々年(度)	前年(度)	前々年(度)	前年(度)		前々年(度)	前年(度)	前々年(度)	前年(度)		前々年(度)	前年(度)	前々年(度)	前年(度)	
千円	千円	%	%	%	千円	千円	%	%	%	千円	千円	%	%	%	
I 医業収益	58,372	59,989	100.0	99.9	2.8	92,370	89,644	100.0	100.0	-3.0	83,079	83,623	99.5	99.5	0.7
1. 入院診療収益	0	0	0.0	0.0	—	0	0	0.0	0.0	—	5,592	5,303	6.7	6.3	-5.2
保険診療収益	0	0	0.0	0.0	—	0	0	0.0	0.0	—	3,107	2,961	3.7	3.5	-4.7
公害等診療収益	0	0	0.0	0.0	—	0	0	0.0	0.0	—	8	6	0.0	0.0	-25.0
その他の診療収益	0	0	0.0	0.0	—	0	0	0.0	0.0	—	2,477	2,336	3.0	2.8	-5.7
2. 外来診療収益	57,055	58,738	97.7	97.8	2.9	90,098	87,598	97.5	97.7	-2.8	74,084	74,976	88.8	89.2	1.2
保険診療収益	53,837	55,159	92.2	91.9	2.5	87,630	85,067	94.9	94.9	-2.9	66,676	67,263	79.9	80.0	0.9
公害等診療収益	18	5	0.0	0.0	-72.2	0	0	0.0	0.0	—	513	543	0.6	0.6	5.8
その他の診療収益	3,200	3,574	5.5	6.0	11.7	2,469	2,531	2.7	2.8	2.5	6,894	7,170	8.3	8.5	4.0
3. その他の医業収益	1,317	1,251	2.3	2.1	-5.0	2,272	2,046	2.5	2.3	-9.9	3,403	3,344	4.1	4.0	-1.7
II 介護収益	23	43	0.0	0.1	87.0	0	0	0.0	0.0	—	384	410	0.5	0.5	6.8
1. 施設サービス収益	0	0	0.0	0.0	—	0	0	0.0	0.0	—	282	287	0.3	0.3	1.8
2. 居宅サービス収益	23	43	0.0	0.1	87.0	0	0	0.0	0.0	—	100	120	0.1	0.1	20.0
(再掲)短期入所療養介護分	0	0	0.0	0.0	—	0	0	0.0	0.0	—	35	41	0.0	0.0	17.1
3. その他の介護収益	0	0	0.0	0.0	—	0	0	0.0	0.0	—	3	3	0.0	0.0	0.0
III 医業・介護費用	31,040	32,932	53.2	54.9	6.1	69,392	66,094	75.1	73.7	-4.8	58,257	58,983	69.8	70.2	1.2
1. 給与費	14,012	15,035	24.0	25.0	7.3	22,127	22,570	24.0	25.2	2.0	23,899	24,425	28.6	29.1	2.2
2. 医薬品費	1,901	1,996	3.3	3.3	5.0	19,708	19,223	21.3	21.4	-2.5	12,272	12,239	14.7	14.6	-0.3
3. 材料費	1,192	1,414	2.0	2.4	18.6	2,630	2,490	2.8	2.8	-5.3	1,599	1,612	1.9	1.9	0.8
4. 給食用材料費	0	0	0.0	0.0	—	0	0	0.0	0.0	—	251	257	0.3	0.3	2.4
5. 委託費	811	871	1.4	1.5	7.4	5,453	4,228	5.9	4.7	-22.5	2,603	2,751	3.1	3.3	5.7
6. 減価償却費	2,684	2,994	4.6	5.0	11.5	4,192	3,605	4.5	4.0	-14.0	3,918	3,783	4.7	4.5	-3.4
(再掲)建物減価償却費	607	594	1.0	1.0	-2.1	1,587	1,587	1.7	1.8	0.0	1,134	1,122	1.4	1.3	-1.1
(再掲)医療機器減価償却費	761	739	1.3	1.2	-2.9	1,161	999	1.3	1.1	-14.0	1,206	1,096	1.4	1.3	-9.1
7. その他の医業・介護費用	10,439	10,622	17.9	17.7	1.8	15,284	13,977	16.5	15.6	-8.6	13,716	13,916	16.4	16.6	1.5
(再掲)設備機器賃借料	604	502	1.0	0.8	-16.9	3,170	1,627	3.4	1.8	-48.7	1,284	1,261	1.5	1.5	-1.8
(再掲)医療機器賃借料	490	353	0.8	0.6	-28.0	801	78	0.9	0.1	-90.3	889	892	1.1	1.1	0.3
IV 損益差額（I＋II－III）	27,355	27,099	46.8	45.1	—	22,977	23,550	24.9	26.3	—	25,206	25,050	30.2	29.8	—
V 税金	—	—	—	—	—	—	—	—	—	—	—	—	—	—	—
VI 税引後の総損益差額（IV－V）	—	—	—	—	—	—	—	—	—	—	—	—	—	—	—
施設数	15	—	—	—	—	11	—	—	—	—	252	—	—	—	—

（注）個人立の一般診療所の損益差額からは、開設者の報酬となる部分以外に、建物、設備について現存物の価値以上の改善を行うための内部資金に充てられることが考えられる。

一般診療所（医療法人）（集計2）

（1施設当たり損益）

	入院診療収益あり																			
	内科					小児科					精神科					外科				
	金額		構成比率		金額の 伸び率	金額		構成比率		金額の 伸び率	金額		構成比率		金額の 伸び率	金額		構成比率		金額の 伸び率
	前々年(度)	前年(度)	前々年(度)	前年(度)		前々年(度)	前年(度)	前々年(度)	前年(度)		前々年(度)	前年(度)	前々年(度)	前年(度)		前々年(度)	前年(度)	前々年(度)	前年(度)	
千円	千円	%	%	%	千円	千円	%	%	%	千円	千円	%	%	%	千円	千円	%	%	%	
I 医療収益	235,485	232,294	91.8	92.2	-1.4	—	—	—	—	—	—	—	—	—	388,762	373,777	97.6	97.5	-3.9	
1. 入院診療収益	71,097	70,906	27.7	28.1	-0.3	—	—	—	—	—	—	—	—	—	99,164	79,516	24.9	20.7	-19.8	
保険診療収益	68,679	68,534	26.8	27.2	-0.2	—	—	—	—	—	—	—	—	—	94,029	75,040	23.6	19.6	-20.2	
公害等診療収益	49	74	0.0	0.0	51.0	—	—	—	—	—	—	—	—	—	0	0	0.0	0.0	—	
その他の診療収益	2,369	2,299	0.9	0.9	-3.0	—	—	—	—	—	—	—	—	—	5,135	4,475	1.3	1.2	-12.9	
2. 外来診療収益	154,703	151,395	60.3	60.1	-2.1	—	—	—	—	—	—	—	—	—	266,661	261,508	66.9	68.2	-1.9	
保険診療収益	149,208	145,720	58.2	57.8	-2.3	—	—	—	—	—	—	—	—	—	260,080	255,619	65.3	66.7	-1.7	
公害等診療収益	731	845	0.3	0.3	15.6	—	—	—	—	—	—	—	—	—	203	422	0.1	0.1	107.9	
その他の診療収益	4,764	4,830	1.9	1.9	1.4	—	—	—	—	—	—	—	—	—	6,378	5,466	1.6	1.4	-14.3	
3. その他の医療収益	9,685	9,993	3.8	4.0	3.2	—	—	—	—	—	—	—	—	—	22,937	32,754	5.8	8.5	42.8	
II 介護収益	21,090	19,786	8.2	7.8	-6.2	—	—	—	—	—	—	—	—	—	9,691	9,520	2.4	2.5	-1.8	
1. 施設サービス収益	13,875	13,308	5.4	5.3	-4.1	—	—	—	—	—	—	—	—	—	0	0	0.0	0.0	—	
2. 居宅サービス収益	6,349	5,619	2.5	2.2	-11.5	—	—	—	—	—	—	—	—	—	9,691	9,520	2.4	2.5	-1.8	
(再掲)短期入所療養介護分	1,359	978	0.5	0.4	-28.0	—	—	—	—	—	—	—	—	—	0	0	0.0	0.0	—	
3. その他の介護収益	866	859	0.3	0.3	-0.8	—	—	—	—	—	—	—	—	—	0	0	0.0	0.0	—	
III 医療・介護費用	247,235	248,907	96.4	98.7	0.7	—	—	—	—	—	—	—	—	—	375,497	369,190	94.2	96.3	-1.7	
1. 給与費	138,857	137,005	54.1	54.3	-1.3	—	—	—	—	—	—	—	—	—	204,982	200,972	51.4	52.4	-2.0	
2. 医薬品費	21,484	21,050	8.4	8.4	-2.0	—	—	—	—	—	—	—	—	—	30,746	25,238	7.7	6.6	-17.9	
3. 材料費	12,016	11,819	4.7	4.7	-1.6	—	—	—	—	—	—	—	—	—	28,900	24,065	7.3	6.3	-16.7	
4. 給食用材料費	4,692	4,229	1.8	1.7	-9.9	—	—	—	—	—	—	—	—	—	454	451	0.1	0.1	-0.7	
5. 委託費	12,851	13,084	5.0	5.2	1.8	—	—	—	—	—	—	—	—	—	29,858	31,130	7.5	8.1	4.3	
6. 減価償却費	8,828	9,172	3.4	3.6	3.9	—	—	—	—	—	—	—	—	—	14,922	17,363	3.7	4.5	16.4	
(再掲)建物減価償却費	1,806	2,376	0.7	0.9	31.6	—	—	—	—	—	—	—	—	—	5,943	6,863	1.5	1.8	15.5	
(再掲)医療機器減価償却費	2,668	2,762	1.0	1.1	3.5	—	—	—	—	—	—	—	—	—	6,763	8,344	1.7	2.2	23.4	
7. その他の医療・介護費用	48,507	52,547	18.9	20.8	8.3	—	—	—	—	—	—	—	—	—	65,635	69,973	16.5	18.3	6.6	
(再掲)設備機器賃借料	2,852	3,032	1.1	1.2	6.3	—	—	—	—	—	—	—	—	—	4,897	6,145	1.2	1.6	25.5	
(再掲)医療機器賃借料	1,732	1,807	0.7	0.7	4.3	—	—	—	—	—	—	—	—	—	4,450	5,694	1.1	1.5	28.0	
IV 損益差額(I+II-III)	9,341	3,174	3.6	1.3	—	—	—	—	—	—	—	—	—	—	22,955	14,107	5.8	3.7	—	
V 税金	2,326	1,984	0.9	0.8	-14.7	—	—	—	—	—	—	—	—	—	5,236	2,901	1.3	0.8	-44.6	
VI 税引後の総損益差額(IV-V)	7,015	1,190	2.7	0.5	—	—	—	—	—	—	—	—	—	—	17,719	11,206	4.4	2.9	—	
施設数	23	—	—	—	—	0	—	—	—	—	0	—	—	—	4	—	—	—	—	

一般診療所（医療法人）（集計2）

（1施設当たり損益）

	入院診療収益あり																			
	整形外科					産婦人科					眼科					耳鼻咽喉科				
	金額		構成比率		金額の 伸び率	金額		構成比率		金額の 伸び率	金額		構成比率		金額の 伸び率	金額		構成比率		金額の 伸び率
	前々年(度)	前年(度)	前々年(度)	前年(度)		前々年(度)	前年(度)	前々年(度)	前年(度)		前々年(度)	前年(度)	前々年(度)	前年(度)		前々年(度)	前年(度)	前々年(度)	前年(度)	
千円	千円	%	%	%	千円	千円	%	%	%	千円	千円	%	%	%	千円	千円	%	%	%	
I 医療収益	214,735	214,615	96.0	95.9	-0.1	383,203	384,234	100.0	100.0	0.3	342,958	344,512	100.0	100.0	0.5	—	—	—	—	—
1. 入院診療収益	79,795	79,706	35.7	35.6	-0.1	205,592	201,997	53.7	52.6	-1.7	133,279	135,412	38.9	39.3	1.6	—	—	—	—	—
保険診療収益	75,738	75,405	33.9	33.7	-0.4	60,974	59,723	15.9	15.5	-2.1	127,505	129,339	37.2	37.5	1.4	—	—	—	—	—
公害等診療収益	2,102	2,153	0.9	1.0	2.4	0	0	0.0	0.0	—	1,266	1,235	0.4	0.4	-2.4	—	—	—	—	—
その他の診療収益	1,955	2,148	0.9	1.0	9.9	144,618	142,274	37.7	37.0	-1.6	4,507	4,837	1.3	1.4	7.3	—	—	—	—	—
2. 外来診療収益	129,244	128,368	57.8	57.3	-0.7	112,601	113,931	29.4	29.7	1.2	199,590	198,336	58.2	57.6	-0.6	—	—	—	—	—
保険診療収益	112,704	110,963	50.4	49.6	-1.5	74,294	76,237	19.4	19.8	2.6	192,191	191,541	56.0	55.6	-0.3	—	—	—	—	—
公害等診療収益	11,997	12,258	5.4	5.5	2.2	7	3	0.0	0.0	-57.1	3,883	3,802	1.1	1.1	-2.1	—	—	—	—	—
その他の診療収益	4,543	5,146	2.0	2.3	13.3	38,299	37,691	10.0	9.8	-1.6	3,515	2,993	1.0	0.9	-14.9	—	—	—	—	—
3. その他の医療収益	5,696	6,541	2.5	2.9	14.8	65,010	68,306	17.0	17.8	5.1	10,090	10,764	2.9	3.1	6.7	—	—	—	—	—
II 介護収益	8,947	9,227	4.0	4.1	3.1	0	0	0.0	0.0	—	0	0	0.0	0.0	—	—	—	—	—	—
1. 施設サービス収益	0	0	0.0	0.0	—	0	0	0.0	0.0	—	0	0	0.0	0.0	—	—	—	—	—	—
2. 居宅サービス収益	8,142	8,445	3.6	3.8	3.7	0	0	0.0	0.0	—	0	0	0.0	0.0	—	—	—	—	—	—
(再掲)短期入所療養介護分	499	565	0.2	0.3	13.2	0	0	0.0	0.0	—	0	0	0.0	0.0	—	—	—	—	—	—
3. その他の介護収益	805	782	0.4	0.3	-2.9	0	0	0.0	0.0	—	0	0	0.0	0.0	—	—	—	—	—	—
III 医療・介護費用	220,782	222,553	98.7	99.4	0.8	349,760	359,671	91.3	93.6	2.8	322,565	323,275	94.1	93.8	0.2	—	—	—	—	—
1. 給与費	107,234	107,585	47.9	48.1	0.3	199,203	205,310	52.0	53.4	3.1	153,551	155,138	44.8	45.0	1.0	—	—	—	—	—
2. 医薬品費	38,815	38,160	17.4	17.0	-1.7	22,917	23,046	6.0	6.0	0.6	32,437	33,814	9.5	9.8	4.2	—	—	—	—	—
3. 材料費	14,443	15,354	6.5	6.9	6.3	12,501	12,387	3.3	3.2	-0.9	25,949	24,687	7.6	7.2	-4.9	—	—	—	—	—
4. 給食用材料費	2,363	2,363	1.1	1.1	0.0	7,438	7,432	1.9	1.9	-0.1	2,184	2,185	0.6	0.6	0.0	—	—	—	—	—
5. 委託費	9,683	11,034	4.3	4.9	14.0	19,091	20,274	5.0	5.3	6.2	24,339	24,745	7.1	7.2	1.7	—	—	—	—	—
6. 減価償却費	8,279	8,736	3.7	3.9	5.5	13,881	13,383	3.6	3.5	-3.6	10,444	9,905	3.0	2.9	-5.2	—	—	—	—	—
(再掲)建物減価償却費	1,327	1,269	0.6	0.6	-4.4	2,300	2,314	0.6	0.6	0.6	3,171	3,000	0.9	0.9	-5.4	—	—	—	—	—
(再掲)医療機器減価償却費	2,672	3,047	1.2	1.4	14.0	4,946	5,040	1.3	1.3	1.9	3,938	3,384	1.1	1.0	-14.1	—	—	—	—	—
7. その他の医療・介護費用	39,964	39,321	17.9	17.6	-1.6	74,728	77,839	19.5	20.3	4.2	73,661	72,800	21.5	21.1	-1.2	—	—	—	—	—
(再掲)設備機器賃借料	3,597	3,567	1.6	1.6	-0.8	5,733	5,592	1.5	1.5	-2.5	8,110	9,873	2.4	2.9	21.7	—	—	—	—	—
(再掲)医療機器賃借料	385	444	0.2	0.2	15.3	3,050	2,607	0.8	0.7	-14.5	7,463	8,986	2.2	2.6	20.4	—	—	—	—	—
IV 損益差額（I + II - III）	2,900	1,289	1.3	0.6	—	33,443	24,563	8.7	6.4	—	20,393	21,237	5.9	6.2	—	—	—	—	—	—
V 税金	1,863	2,177	0.8	1.0	16.9	4,985	3,657	1.3	1.0	-26.6	4,925	4,287	1.4	1.2	-13.0	—	—	—	—	—
VI 税引後の総損益差額（IV - V）	1,037	-888	0.5	-0.4	—	28,458	20,906	7.4	5.4	—	15,468	16,950	4.5	4.9	—	—	—	—	—	—
施設数	14	—	—	—	—	20	—	—	—	—	7	—	—	—	0	—	—	—	—	—

一般診療所（医療法人）（集計2）

（1施設当たり損益）

	入院診療収益あり														
	皮膚科					その他					全体				
	金額		構成比率		金額の 伸び率	金額		構成比率		金額の 伸び率	金額		構成比率		金額の 伸び率
	前々年(度)	前年(度)	前々年(度)	前年(度)		前々年(度)	前年(度)	前々年(度)	前年(度)		前々年(度)	前年(度)	前々年(度)	前年(度)	
千円	千円	%	%	%	千円	千円	%	%	%	千円	千円	%	%	%	
I 医業収益	—	—	—	—	—	422,233	404,042	100.0	100.0	-4.3	308,159	304,883	97.3	97.4	-1.1
1. 入院診療収益	—	—	—	—	—	108,050	104,429	25.6	25.8	-3.4	119,187	116,948	37.6	37.4	-1.9
保険診療収益	—	—	—	—	—	105,809	102,507	25.1	25.4	-3.1	78,612	77,000	24.8	24.6	-2.1
公害等診療収益	—	—	—	—	—	0	0	0.0	0.0	—	519	533	0.2	0.2	2.7
その他の診療収益	—	—	—	—	—	2,241	1,922	0.5	0.5	-14.2	40,056	39,415	12.6	12.6	-1.6
2. 外来診療収益	—	—	—	—	—	305,229	293,235	72.3	72.6	-3.9	164,805	162,344	52.0	51.9	-1.5
保険診療収益	—	—	—	—	—	298,076	285,950	70.6	70.8	-4.1	148,234	145,798	46.8	46.6	-1.6
公害等診療収益	—	—	—	—	—	37	58	0.0	0.0	56.8	2,805	2,893	0.9	0.9	3.1
その他の診療収益	—	—	—	—	—	7,116	7,227	1.7	1.8	1.6	13,766	13,653	4.3	4.4	-0.8
3. その他の医業収益	—	—	—	—	—	8,954	6,379	2.1	1.6	-28.8	24,167	25,591	7.6	8.2	5.9
II 介護収益	—	—	—	—	—	0	0	0.0	0.0	—	8,541	8,189	2.7	2.6	-4.1
1. 施設サービス収益	—	—	—	—	—	0	0	0.0	0.0	—	4,199	4,027	1.3	1.3	-4.1
2. 居宅サービス収益	—	—	—	—	—	0	0	0.0	0.0	—	3,931	3,757	1.2	1.2	-4.4
(再掲)短期入所療養介護分	—	—	—	—	—	0	0	0.0	0.0	—	503	400	0.2	0.1	-20.5
3. その他の介護収益	—	—	—	—	—	0	0	0.0	0.0	—	410	404	0.1	0.1	-1.5
III 医業・介護費用	—	—	—	—	—	385,060	381,953	91.2	94.5	-0.8	297,539	300,386	93.9	95.9	1.0
1. 給与費	—	—	—	—	—	199,324	198,718	47.2	49.2	-0.3	160,111	161,094	50.6	51.5	0.6
2. 医薬品費	—	—	—	—	—	53,955	52,722	12.8	13.0	-2.3	29,968	29,457	9.5	9.4	-1.7
3. 材料費	—	—	—	—	—	37,942	35,642	9.0	8.8	-6.1	17,491	16,957	5.5	5.4	-3.1
4. 給食用材料費	—	—	—	—	—	4,149	4,077	1.0	1.0	-1.7	4,474	4,325	1.4	1.4	-3.3
5. 委託費	—	—	—	—	—	15,600	14,642	3.7	3.6	-6.1	16,152	16,787	5.1	5.4	3.9
6. 減価償却費	—	—	—	—	—	12,963	13,080	3.1	3.2	0.9	10,962	11,110	3.5	3.5	1.4
(再掲)建物減価償却費	—	—	—	—	—	1,493	1,744	0.4	0.4	16.8	2,158	2,383	0.7	0.8	10.4
(再掲)医療機器減価償却費	—	—	—	—	—	4,052	5,023	1.0	1.2	24.0	3,746	4,003	1.2	1.3	6.9
7. その他の医業・介護費用	—	—	—	—	—	61,127	63,072	14.5	15.6	3.2	58,380	60,657	18.4	19.4	3.9
(再掲)設備機器賃借料	—	—	—	—	—	2,613	2,174	0.6	0.5	-16.8	4,314	4,508	1.4	1.4	4.5
(再掲)医療機器賃借料	—	—	—	—	—	1,602	1,243	0.4	0.3	-22.4	2,488	2,573	0.8	0.8	3.4
IV 損益差額（I + II - III）	—	—	—	—	—	37,173	22,089	8.8	5.5	—	19,161	12,686	6.1	4.1	—
V 税金	—	—	—	—	—	6,076	2,529	1.4	0.6	-58.4	3,728	2,778	1.2	0.9	-25.5
VI 税引後の総損益差額（IV - V）	—	—	—	—	—	31,097	19,560	7.4	4.8	—	15,434	9,908	4.9	3.2	—
施設数	0	—	—	—	—	8	—	—	—	—	76	—	—	—	—

一般診療所（医療法人）（集計2）

（1施設当たり損益）

	入院診療収益なし																			
	内科					小児科					精神科					外科				
	金額		構成比率		金額の 伸び率	金額		構成比率		金額の 伸び率	金額		構成比率		金額の 伸び率	金額		構成比率		金額の 伸び率
	前々年(度)	前年(度)	前々年(度)	前年(度)		前々年(度)	前年(度)	前々年(度)	前年(度)		前々年(度)	前年(度)	前々年(度)	前年(度)		前々年(度)	前年(度)	前々年(度)	前年(度)	
千円	千円	%	%	%	千円	千円	%	%	%	千円	千円	%	%	%	千円	千円	%	%	%	
I 医療収益	151,611	152,279	98.0	98.0	0.4	119,609	117,288	99.2	99.3	-1.9	134,260	137,352	96.1	95.8	2.3	126,699	124,233	93.2	93.1	-1.9
1. 入院診療収益	0	0	0.0	0.0	—	0	0	0.0	0.0	—	0	0	0.0	0.0	—	0	0	0.0	0.0	—
保険診療収益	0	0	0.0	0.0	—	0	0	0.0	0.0	—	0	0	0.0	0.0	—	0	0	0.0	0.0	—
公害等診療収益	0	0	0.0	0.0	—	0	0	0.0	0.0	—	0	0	0.0	0.0	—	0	0	0.0	0.0	—
その他の診療収益	0	0	0.0	0.0	—	0	0	0.0	0.0	—	0	0	0.0	0.0	—	0	0	0.0	0.0	—
2. 外来診療収益	140,330	140,218	90.7	90.2	-0.1	108,038	106,159	89.6	89.9	-1.7	130,369	133,326	93.3	93.0	2.3	123,549	120,968	90.9	90.7	-2.1
保険診療収益	131,937	131,755	85.3	84.8	-0.1	80,664	78,318	66.9	66.3	-2.9	128,009	131,304	91.6	91.6	2.6	105,451	102,305	77.6	76.7	-3.0
公害等診療収益	565	512	0.4	0.3	-9.4	562	542	0.5	0.5	-3.6	0	0	0.0	0.0	—	2,800	2,669	2.1	2.0	-4.7
その他の診療収益	7,828	7,951	5.1	5.1	1.6	26,812	27,300	22.2	23.1	1.8	2,360	2,022	1.7	1.4	-14.3	15,298	15,995	11.3	12.0	4.6
3. その他の医療収益	11,281	12,061	7.3	7.8	6.9	11,571	11,129	9.6	9.4	-3.8	3,891	4,026	2.8	2.8	3.5	3,151	3,265	2.3	2.4	3.6
II 介護収益	3,103	3,126	2.0	2.0	0.7	929	826	0.8	0.7	-11.1	5,495	6,054	3.9	4.2	10.2	9,252	9,173	6.8	6.9	-0.9
1. 施設サービス収益	304	305	0.2	0.2	0.3	0	0	0.0	0.0	—	0	0	0.0	0.0	—	0	0	0.0	0.0	—
2. 居宅サービス収益	2,421	2,432	1.6	1.6	0.5	926	822	0.8	0.7	-11.2	3,709	4,257	2.7	3.0	14.8	9,080	8,998	6.7	6.7	-0.9
(再掲)短期入所療養介護分	0	0	0.0	0.0	—	926	822	0.8	0.7	-11.2	0	0	0.0	0.0	—	0	0	0.0	0.0	—
3. その他の介護収益	378	389	0.2	0.3	2.9	3	3	0.0	0.0	0.0	1,786	1,798	1.3	1.3	0.7	172	175	0.1	0.1	1.7
III 医療・介護費用	147,256	146,253	95.2	94.1	-0.7	110,329	109,256	91.5	92.5	-1.0	133,814	141,568	95.7	98.7	5.8	136,187	132,433	100.2	99.3	-2.8
1. 給与費	77,939	77,933	50.4	50.1	0.0	58,430	58,410	48.5	49.5	0.0	90,845	96,459	65.0	67.3	6.2	76,508	74,780	56.3	56.1	-2.3
2. 医薬品費	22,975	21,784	14.9	14.0	-5.2	25,373	24,347	21.0	20.6	-4.0	5,502	5,657	3.9	3.9	2.8	13,092	12,256	9.6	9.2	-6.4
3. 材料費	4,096	4,309	2.6	2.8	5.2	1,628	1,525	1.4	1.3	-6.3	393	418	0.3	0.3	6.4	2,512	2,506	1.8	1.9	-0.2
4. 給食用材料費	249	253	0.2	0.2	1.6	276	192	0.2	0.2	-30.4	48	41	0.0	0.0	-14.6	6	8	0.0	0.0	33.3
5. 委託費	7,292	7,424	4.7	4.8	1.8	1,735	1,660	1.4	1.4	-4.3	4,010	5,147	2.9	3.6	28.4	4,569	4,716	3.4	3.5	3.2
6. 減価償却費	5,027	5,027	3.2	3.2	0.0	2,769	2,651	2.3	2.2	-4.3	7,129	6,426	5.1	4.5	-9.9	8,847	7,443	6.5	5.6	-15.9
(再掲)建物減価償却費	942	935	0.6	0.6	-0.7	655	664	0.5	0.6	1.4	1,736	1,651	1.2	1.2	-4.9	1,632	1,540	1.2	1.2	-5.6
(再掲)医療機器減価償却費	1,600	1,609	1.0	1.0	0.6	633	618	0.5	0.5	-2.4	29	27	0.0	0.0	-6.9	3,838	2,968	2.8	2.2	-22.7
7. その他の医療・介護費用	29,677	29,523	19.2	19.0	-0.5	20,118	20,471	16.7	17.3	1.8	25,885	27,420	18.5	19.1	5.9	30,654	30,723	22.5	23.0	0.2
(再掲)設備機器賃借料	1,950	2,001	1.3	1.3	2.6	570	574	0.5	0.5	0.7	1,259	1,308	0.9	0.9	3.9	2,987	3,459	2.2	2.6	15.8
(再掲)医療機器賃借料	1,315	1,355	0.8	0.9	3.0	215	208	0.2	0.2	-3.3	1,061	1,152	0.8	0.8	8.6	2,048	2,324	1.5	1.7	13.5
IV 損益差額（I + II - III）	7,458	9,152	4.8	5.9	—	10,209	8,858	8.5	7.5	—	5,941	1,838	4.3	1.3	—	-236	973	-0.2	0.7	—
V 税金	1,771	1,774	1.1	1.1	0.2	1,650	1,525	1.4	1.3	-7.6	1,084	552	0.8	0.4	-49.1	1,120	1,296	0.8	1.0	15.7
VI 税引後の総損益差額（IV - V）	5,687	7,378	3.7	4.7	—	8,559	7,333	7.1	6.2	—	4,857	1,286	3.5	0.9	—	-1,357	-323	-1.0	-0.2	—
施設数	434	—	—	—	—	63	—	—	—	—	12	—	—	—	35	—	—	—	—	—

一般診療所（医療法人）（集計2）

（1施設当たり損益）

	入院診療収益なし																			
	整形外科					産婦人科					眼科					耳鼻咽喉科				
	金額		構成比率		金額の 伸び率	金額		構成比率		金額の 伸び率	金額		構成比率		金額の 伸び率	金額		構成比率		金額の 伸び率
	前々年(度)	前年(度)	前々年(度)	前年(度)		前々年(度)	前年(度)	前々年(度)	前年(度)		前々年(度)	前年(度)	前々年(度)	前年(度)		前々年(度)	前年(度)	前々年(度)	前年(度)	
千円	千円	%	%	%	千円	千円	%	%	%	千円	千円	%	%	%	千円	千円	%	%	%	
I 医療収益	176,726	174,632	97.8	97.6	-1.2	275,227	283,714	100.0	100.0	3.1	161,212	165,194	100.0	100.0	2.5	115,165	111,655	100.0	100.0	-3.0
1. 入院診療収益	0	0	0.0	0.0	—	0	0	0.0	0.0	—	0	0	0.0	0.0	—	0	0	0.0	0.0	—
保険診療収益	0	0	0.0	0.0	—	0	0	0.0	0.0	—	0	0	0.0	0.0	—	0	0	0.0	0.0	—
公害等診療収益	0	0	0.0	0.0	—	0	0	0.0	0.0	—	0	0	0.0	0.0	—	0	0	0.0	0.0	—
その他の診療収益	0	0	0.0	0.0	—	0	0	0.0	0.0	—	0	0	0.0	0.0	—	0	0	0.0	0.0	—
2. 外来診療収益	174,285	168,702	96.5	94.3	-3.2	249,128	257,770	90.5	90.9	3.5	156,868	159,062	97.3	96.3	1.4	114,313	110,702	99.3	99.1	-3.2
保険診療収益	151,153	146,737	83.7	82.0	-2.9	119,101	130,073	43.3	45.8	9.2	154,356	156,700	95.7	94.9	1.5	113,199	109,547	98.3	98.1	-3.2
公害等診療収益	12,611	11,923	7.0	6.7	-5.5	508	451	0.2	0.2	-11.2	59	46	0.0	0.0	-22.0	29	32	0.0	0.0	10.3
その他の診療収益	10,521	10,042	5.8	5.6	-4.6	129,520	127,246	47.1	44.9	-1.8	2,452	2,317	1.5	1.4	-5.5	1,085	1,123	0.9	1.0	3.5
3. その他の医療収益	2,441	5,931	1.4	3.3	143.0	26,099	25,944	9.5	9.1	-0.6	4,344	6,132	2.7	3.7	41.2	852	953	0.7	0.9	11.9
II 介護収益	3,951	4,276	2.2	2.4	8.2	0	0	0.0	0.0	—	0	0	0.0	0.0	—	0	0	0.0	0.0	—
1. 施設サービス収益	0	0	0.0	0.0	—	0	0	0.0	0.0	—	0	0	0.0	0.0	—	0	0	0.0	0.0	—
2. 居宅サービス収益	3,823	4,118	2.1	2.3	7.7	0	0	0.0	0.0	—	0	0	0.0	0.0	—	0	0	0.0	0.0	—
(再掲)短期入所療養介護分	0	0	0.0	0.0	—	0	0	0.0	0.0	—	0	0	0.0	0.0	—	0	0	0.0	0.0	—
3. その他の介護収益	128	158	0.1	0.1	23.4	0	0	0.0	0.0	—	0	0	0.0	0.0	—	0	0	0.0	0.0	—
III 医療・介護費用	174,222	173,005	96.4	96.7	-0.7	251,272	262,844	91.3	92.6	4.6	148,755	151,229	92.3	91.5	1.7	111,084	109,192	96.5	97.8	-1.7
1. 給与費	100,798	99,943	55.8	55.9	-0.8	113,415	118,502	41.2	41.8	4.5	86,902	85,796	53.9	51.9	-1.3	65,917	64,602	57.2	57.9	-2.0
2. 医薬品費	26,188	25,253	14.5	14.1	-3.6	28,135	28,596	10.2	10.1	1.6	14,537	16,603	9.0	10.1	14.2	6,523	6,348	5.7	5.7	-2.7
3. 材料費	3,449	3,217	1.9	1.8	-6.7	22,569	21,765	8.2	7.7	-3.6	5,928	6,275	3.7	3.8	5.9	1,566	1,428	1.4	1.3	-8.8
4. 給食用材料費	295	309	0.2	0.2	4.7	0	0	0.0	0.0	—	4	3	0.0	0.0	-25.0	0	0	0.0	0.0	—
5. 委託費	4,441	4,513	2.5	2.5	1.6	20,744	23,015	7.5	8.1	10.9	3,190	4,054	2.0	2.5	27.1	6,512	6,436	5.7	5.8	-1.2
6. 減価償却費	6,473	6,414	3.6	3.6	-0.9	8,761	9,160	3.2	3.2	4.6	7,227	7,559	4.5	4.6	4.6	3,786	3,690	3.3	3.3	-2.5
(再掲)建物減価償却費	1,080	1,037	0.6	0.6	-4.0	1,225	1,077	0.4	0.4	-12.1	1,320	1,249	0.8	0.8	-5.4	181	194	0.2	0.2	7.2
(再掲)医療機器減価償却費	2,184	2,263	1.2	1.3	3.6	5,227	5,845	1.9	2.1	11.8	3,975	4,181	2.5	2.5	5.2	1,134	1,084	1.0	1.0	-4.4
7. その他の医療・介護費用	32,578	33,354	18.0	18.6	2.4	57,647	61,805	20.9	21.8	7.2	30,966	30,940	19.2	18.7	-0.1	26,781	26,688	23.3	23.9	-0.3
(再掲)設備機器賃借料	2,014	1,915	1.1	1.1	-4.9	2,882	2,822	1.0	1.0	-2.1	571	408	0.4	0.2	-28.5	980	882	0.9	0.8	-10.0
(再掲)医療機器賃借料	1,365	1,280	0.8	0.7	-6.2	2,647	2,637	1.0	0.9	-0.4	474	359	0.3	0.2	-24.3	605	582	0.5	0.5	-3.8
IV 損益差額(I+II-III)	6,455	5,903	3.6	3.3	—	23,955	20,870	8.7	7.4	—	12,457	13,965	7.7	8.5	—	4,081	2,464	3.5	2.2	—
V 税金	2,287	2,153	1.3	1.2	-5.9	2,157	3,577	0.8	1.3	65.8	2,979	3,122	1.8	1.9	4.8	1,747	1,972	1.5	1.8	12.9
VI 税引後の総損益差額(IV-V)	4,168	3,750	2.3	2.1	—	21,798	17,293	7.9	6.1	—	9,478	10,842	5.9	6.6	—	2,334	491	2.0	0.4	—
施設数	94	—	—	—	—	23	—	—	—	—	55	—	—	—	53	—	—	—	—	—

一般診療所（医療法人）（集計2）

（1施設当たり損益）

	入院診療収益なし														
	皮膚科					その他					全体				
	金額		構成比率		金額の 伸び率	金額		構成比率		金額の 伸び率	金額		構成比率		金額の 伸び率
	前々年(度)	前年(度)	前々年(度)	前年(度)		前々年(度)	前年(度)	前々年(度)	前年(度)		前々年(度)	前年(度)	前々年(度)	前年(度)	
千円	千円	%	%	%	千円	千円	%	%	%	千円	千円	%	%	%	
I 医業収益	106,636	108,169	100.0	100.0	1.4	361,447	356,256	99.6	99.6	-1.4	158,899	158,908	98.4	98.3	0.0
1. 入院診療収益	0	0	0.0	0.0	—	0	0	0.0	0.0	—	0	0	0.0	0.0	—
保険診療収益	0	0	0.0	0.0	—	0	0	0.0	0.0	—	0	0	0.0	0.0	—
公害等診療収益	0	0	0.0	0.0	—	0	0	0.0	0.0	—	0	0	0.0	0.0	—
その他の診療収益	0	0	0.0	0.0	—	0	0	0.0	0.0	—	0	0	0.0	0.0	—
2. 外来診療収益	104,232	106,085	97.7	98.1	1.8	359,748	354,929	99.1	99.2	-1.3	150,522	149,676	93.2	92.6	-0.6
保険診療収益	95,321	96,043	89.4	88.8	0.8	357,400	352,482	98.5	98.5	-1.4	136,480	135,690	84.5	84.0	-0.6
公害等診療収益	63	76	0.1	0.1	20.6	39	56	0.0	0.0	43.6	1,884	1,772	1.2	1.1	-5.9
その他の診療収益	8,849	9,967	8.3	9.2	12.6	2,310	2,390	0.6	0.7	3.5	12,159	12,214	7.5	7.6	0.5
3. その他の医業収益	2,404	2,084	2.3	1.9	-13.3	1,699	1,327	0.5	0.4	-21.9	8,377	9,232	5.2	5.7	10.2
II 介護収益	0	0	0.0	0.0	—	1,533	1,530	0.4	0.4	-0.2	2,638	2,683	1.6	1.7	1.7
1. 施設サービス収益	0	0	0.0	0.0	—	0	0	0.0	0.0	—	157	157	0.1	0.1	0.0
2. 居宅サービス収益	0	0	0.0	0.0	—	236	186	0.1	0.1	-21.2	2,186	2,220	1.4	1.4	1.6
(再掲)短期入所療養介護分	0	0	0.0	0.0	—	0	0	0.0	0.0	—	69	62	0.0	0.0	-10.1
3. その他の介護収益	0	0	0.0	0.0	—	1,297	1,344	0.4	0.4	3.6	295	306	0.2	0.2	3.7
III 医業・介護費用	101,055	101,038	94.8	93.4	0.0	299,878	305,138	82.6	85.3	1.8	151,597	151,388	93.8	93.7	-0.1
1. 給与費	63,271	62,081	59.3	57.4	-1.9	138,926	142,718	38.3	39.9	2.7	81,759	81,750	50.6	50.6	0.0
2. 医薬品費	9,478	9,703	8.9	9.0	2.4	46,850	44,864	12.9	12.5	-4.2	21,761	20,999	13.5	13.0	-3.5
3. 材料費	1,883	1,822	1.8	1.7	-3.2	28,622	28,998	7.9	8.1	1.3	5,077	5,158	3.1	3.2	1.6
4. 給食用材料費	0	0	0.0	0.0	—	265	238	0.1	0.1	-10.2	194	191	0.1	0.1	-1.5
5. 委託費	2,420	2,224	2.3	2.1	-8.1	11,454	11,635	3.2	3.3	1.6	6,395	6,600	4.0	4.1	3.2
6. 減価償却費	3,418	3,649	3.2	3.4	6.8	10,201	8,406	2.8	2.3	-17.6	5,513	5,393	3.4	3.3	-2.2
(再掲)建物減価償却費	582	574	0.5	0.5	-1.4	1,013	986	0.3	0.3	-2.7	947	925	0.6	0.6	-2.3
(再掲)医療機器減価償却費	950	1,189	0.9	1.1	25.2	4,104	3,797	1.1	1.1	-7.5	1,960	1,962	1.2	1.2	0.1
7. その他の医業・介護費用	20,585	21,559	19.3	19.9	4.7	63,559	68,278	17.5	19.1	7.4	30,897	31,297	19.1	19.4	1.3
(再掲)設備機器賃借料	852	1,022	0.8	0.9	20.0	2,918	2,720	0.8	0.8	-6.8	1,751	1,768	1.1	1.1	1.0
(再掲)医療機器賃借料	101	237	0.1	0.2	134.7	2,249	2,018	0.6	0.6	-10.3	1,185	1,196	0.7	0.7	0.9
IV 損益差額（I + II - III）	5,582	7,131	5.2	6.6	—	63,102	52,648	17.4	14.7	—	9,940	10,203	6.2	6.3	—
V 税金	1,194	1,306	1.1	1.2	9.4	7,464	6,769	2.1	1.9	-9.3	2,075	2,091	1.3	1.3	0.8
VI 税引後の総損益差額（IV - V）	4,388	5,825	4.1	5.4	—	55,638	45,879	15.3	12.8	—	7,865	8,112	4.9	5.0	—
施設数	38	—	—	—	—	34	—	—	—	—	841	—	—	—	—

一般診療所（医療法人）（集計2）

	入院診療収益なし(参考)有床																			
	内科					小児科					精神科					外科				
	金額		構成比率		金額の 伸び率	金額		構成比率		金額の 伸び率	金額		構成比率		金額の 伸び率	金額		構成比率		金額の 伸び率
	前々年(度)	前年(度)	前々年(度)	前年(度)		前々年(度)	前年(度)	前々年(度)	前年(度)		前々年(度)	前年(度)	前々年(度)	前年(度)		前々年(度)	前年(度)	前々年(度)	前年(度)	
千円	千円	%	%	%	千円	千円	%	%	%	千円	千円	%	%	%	千円	千円	%	%	%	
I 医療収益	257,002	271,832	92.7	93.2	5.8	*	*	*	*	—	—	—	—	—	112,404	111,233	100.0	100.0	-1.0	
1. 入院診療収益	0	0	0.0	0.0	—	*	*	*	*	—	—	—	—	—	0	0	0.0	0.0	—	
保険診療収益	0	0	0.0	0.0	—	*	*	*	*	—	—	—	—	—	0	0	0.0	0.0	—	
公害等診療収益	0	0	0.0	0.0	—	*	*	*	*	—	—	—	—	—	0	0	0.0	0.0	—	
その他の診療収益	0	0	0.0	0.0	—	*	*	*	*	—	—	—	—	—	0	0	0.0	0.0	—	
2. 外来診療収益	251,711	266,144	90.8	91.2	5.7	*	*	*	*	—	—	—	—	—	108,418	103,079	96.5	92.7	-4.9	
保険診療収益	246,428	260,024	88.9	89.1	5.5	*	*	*	*	—	—	—	—	—	102,818	98,784	91.5	88.8	-3.9	
公害等診療収益	384	555	0.1	0.2	44.5	*	*	*	*	—	—	—	—	—	2,414	1,053	2.1	0.9	-56.4	
その他の診療収益	4,899	5,565	1.8	1.9	13.6	*	*	*	*	—	—	—	—	—	3,186	3,242	2.8	2.9	1.8	
3. その他の医療収益	5,291	5,688	1.9	1.9	7.5	*	*	*	*	—	—	—	—	—	3,985	8,154	3.5	7.3	104.6	
II 介護収益	20,263	19,882	7.3	6.8	-1.9	*	*	*	*	—	—	—	—	—	1	3	0.0	0.0	200.0	
1. 施設サービス収益	8,787	8,817	3.2	3.0	0.3	*	*	*	*	—	—	—	—	—	0	0	0.0	0.0	—	
2. 居宅サービス収益	11,425	11,018	4.1	3.8	-3.6	*	*	*	*	—	—	—	—	—	1	3	0.0	0.0	200.0	
(再掲)短期入所療養介護分	0	0	0.0	0.0	—	*	*	*	*	—	—	—	—	—	0	0	0.0	0.0	—	
3. その他の介護収益	51	47	0.0	0.0	-7.8	*	*	*	*	—	—	—	—	—	0	0	0.0	0.0	—	
III 医療・介護費用	254,503	256,399	91.8	87.9	0.7	*	*	*	*	—	—	—	—	—	101,930	101,731	90.7	91.5	-0.2	
1. 給与費	113,318	111,465	40.9	38.2	-1.6	*	*	*	*	—	—	—	—	—	52,560	53,769	46.8	48.3	2.3	
2. 医薬品費	70,763	77,307	25.5	26.5	9.2	*	*	*	*	—	—	—	—	—	7,996	7,455	7.1	6.7	-6.8	
3. 材料費	9,117	9,732	3.3	3.3	6.7	*	*	*	*	—	—	—	—	—	1,856	1,772	1.7	1.6	-4.5	
4. 給食用材料費	280	274	0.1	0.1	-2.1	*	*	*	*	—	—	—	—	—	57	76	0.1	0.1	33.3	
5. 委託費	11,696	10,495	4.2	3.6	-10.3	*	*	*	*	—	—	—	—	—	2,227	2,126	2.0	1.9	-4.5	
6. 減価償却費	9,026	7,449	3.3	2.6	-17.5	*	*	*	*	—	—	—	—	—	5,557	4,772	4.9	4.3	-14.1	
(再掲)建物減価償却費	1,387	1,366	0.5	0.5	-1.5	*	*	*	*	—	—	—	—	—	3,654	2,913	3.3	2.6	-20.3	
(再掲)医療機器減価償却費	1,821	1,496	0.7	0.5	-17.8	*	*	*	*	—	—	—	—	—	512	573	0.5	0.5	11.9	
7. その他の医療・介護費用	40,304	39,678	14.5	13.6	-1.6	*	*	*	*	—	—	—	—	—	31,678	31,761	28.2	28.6	0.3	
(再掲)設備機器賃借料	3,328	3,402	1.2	1.2	2.2	*	*	*	*	—	—	—	—	—	6,909	7,182	6.1	6.5	4.0	
(再掲)医療機器賃借料	2,768	2,842	1.0	1.0	2.7	*	*	*	*	—	—	—	—	—	4,728	4,827	4.2	4.3	2.1	
IV 損益差額(I+II-III)	22,761	35,315	8.2	12.1	—	*	*	*	*	—	—	—	—	—	10,475	9,505	9.3	8.5	—	
V 税金	949	2,176	0.3	0.7	129.3	*	*	*	*	—	—	—	—	—	2,621	1,978	2.3	1.8	-24.5	
VI 税引後の総損益差額(IV-V)	21,812	33,139	7.9	11.4	—	*	*	*	*	—	—	—	—	—	7,853	7,528	7.0	6.8	—	
施設数	15	—	—	—	—	*	—	—	—	—	0	—	—	—	3	—	—	—	—	

一般診療所（医療法人）（集計2）

（1施設当たり損益）

	入院診療収益なし(参考)有床																			
	整形外科					産婦人科					眼科					耳鼻咽喉科				
	金額		構成比率		金額の 伸び率	金額		構成比率		金額の 伸び率	金額		構成比率		金額の 伸び率	金額		構成比率		金額の 伸び率
	前々年(度)	前年(度)	前々年(度)	前年(度)		前々年(度)	前年(度)	前々年(度)	前年(度)		前々年(度)	前年(度)	前々年(度)	前年(度)		前々年(度)	前年(度)	前々年(度)	前年(度)	
千円	千円	%	%	%	千円	千円	%	%	%	千円	千円	%	%	%	千円	千円	%	%	%	
I 医業収益	—	—	—	—	—	*	*	*	*	—	*	*	*	*	—	—	—	—	—	—
1. 入院診療収益	—	—	—	—	—	*	*	*	*	—	*	*	*	*	—	—	—	—	—	—
保険診療収益	—	—	—	—	—	*	*	*	*	—	*	*	*	*	—	—	—	—	—	—
公害等診療収益	—	—	—	—	—	*	*	*	*	—	*	*	*	*	—	—	—	—	—	—
その他の診療収益	—	—	—	—	—	*	*	*	*	—	*	*	*	*	—	—	—	—	—	—
2. 外来診療収益	—	—	—	—	—	*	*	*	*	—	*	*	*	*	—	—	—	—	—	—
保険診療収益	—	—	—	—	—	*	*	*	*	—	*	*	*	*	—	—	—	—	—	—
公害等診療収益	—	—	—	—	—	*	*	*	*	—	*	*	*	*	—	—	—	—	—	—
その他の診療収益	—	—	—	—	—	*	*	*	*	—	*	*	*	*	—	—	—	—	—	—
3. その他の医業収益	—	—	—	—	—	*	*	*	*	—	*	*	*	*	—	—	—	—	—	—
II 介護収益	—	—	—	—	—	*	*	*	*	—	*	*	*	*	—	—	—	—	—	—
1. 施設サービス収益	—	—	—	—	—	*	*	*	*	—	*	*	*	*	—	—	—	—	—	—
2. 居宅サービス収益	—	—	—	—	—	*	*	*	*	—	*	*	*	*	—	—	—	—	—	—
(再掲)短期入所療養介護分	—	—	—	—	—	*	*	*	*	—	*	*	*	*	—	—	—	—	—	—
3. その他の介護収益	—	—	—	—	—	*	*	*	*	—	*	*	*	*	—	—	—	—	—	—
III 医業・介護費用	—	—	—	—	—	*	*	*	*	—	*	*	*	*	—	—	—	—	—	—
1. 給与費	—	—	—	—	—	*	*	*	*	—	*	*	*	*	—	—	—	—	—	—
2. 医薬品費	—	—	—	—	—	*	*	*	*	—	*	*	*	*	—	—	—	—	—	—
3. 材料費	—	—	—	—	—	*	*	*	*	—	*	*	*	*	—	—	—	—	—	—
4. 給食用材料費	—	—	—	—	—	*	*	*	*	—	*	*	*	*	—	—	—	—	—	—
5. 委託費	—	—	—	—	—	*	*	*	*	—	*	*	*	*	—	—	—	—	—	—
6. 減価償却費	—	—	—	—	—	*	*	*	*	—	*	*	*	*	—	—	—	—	—	—
(再掲)建物減価償却費	—	—	—	—	—	*	*	*	*	—	*	*	*	*	—	—	—	—	—	—
(再掲)医療機器減価償却費	—	—	—	—	—	*	*	*	*	—	*	*	*	*	—	—	—	—	—	—
7. その他の医業・介護費用	—	—	—	—	—	*	*	*	*	—	*	*	*	*	—	—	—	—	—	—
(再掲)設備機器賃借料	—	—	—	—	—	*	*	*	*	—	*	*	*	*	—	—	—	—	—	—
(再掲)医療機器賃借料	—	—	—	—	—	*	*	*	*	—	*	*	*	*	—	—	—	—	—	—
IV 損益差額(I+II-III)	—	—	—	—	—	*	*	*	*	—	*	*	*	*	—	—	—	—	—	—
V 税金	—	—	—	—	—	*	*	*	*	—	*	*	*	*	—	—	—	—	—	—
VI 税引後の総損益差額(IV-V)	—	—	—	—	—	*	*	*	*	—	*	*	*	*	—	—	—	—	—	—
施設数	0	—	—	—	—	*	—	—	—	—	*	—	—	—	0	—	—	—	—	—

一般診療所（医療法人）（集計2）

（1施設当たり損益）

	入院診療収益なし(参考)有床														
	皮膚科					その他					全体				
	金額		構成比率		金額の 伸び率	金額		構成比率		金額の 伸び率	金額		構成比率		金額の 伸び率
	前々年(度)	前年(度)	前々年(度)	前年(度)		前々年(度)	前年(度)	前々年(度)	前年(度)		前々年(度)	前年(度)	前々年(度)	前年(度)	
千円	千円	%	%	%	千円	千円	%	%	%	千円	千円	%	%	%	
I 医療収益	—	—	—	—	—	*	*	*	*	—	215,362	226,025	93.7	94.2	5.0
1. 入院診療収益	—	—	—	—	—	*	*	*	*	—	0	0	0.0	0.0	—
保険診療収益	—	—	—	—	—	*	*	*	*	—	0	0	0.0	0.0	—
公害等診療収益	—	—	—	—	—	*	*	*	*	—	0	0	0.0	0.0	—
その他の診療収益	—	—	—	—	—	*	*	*	*	—	0	0	0.0	0.0	—
2. 外来診療収益	—	—	—	—	—	*	*	*	*	—	210,407	218,353	91.5	91.0	3.8
保険診療収益	—	—	—	—	—	*	*	*	*	—	198,903	206,409	86.5	86.0	3.8
公害等診療収益	—	—	—	—	—	*	*	*	*	—	1,823	1,713	0.8	0.7	-6.0
その他の診療収益	—	—	—	—	—	*	*	*	*	—	9,680	10,231	4.2	4.3	5.7
3. その他の医療収益	—	—	—	—	—	*	*	*	*	—	4,956	7,673	2.2	3.2	54.8
II 介護収益	—	—	—	—	—	*	*	*	*	—	14,499	14,010	6.3	5.8	-3.4
1. 施設サービス収益	—	—	—	—	—	*	*	*	*	—	5,272	5,290	2.3	2.2	0.3
2. 居宅サービス収益	—	—	—	—	—	*	*	*	*	—	9,190	8,684	4.0	3.6	-5.5
(再掲)短期入所療養介護分	—	—	—	—	—	*	*	*	*	—	2,335	2,073	1.0	0.9	-11.2
3. その他の介護収益	—	—	—	—	—	*	*	*	*	—	37	36	0.0	0.0	-2.7
III 医療・介護費用	—	—	—	—	—	*	*	*	*	—	214,322	215,308	93.2	89.7	0.5
1. 給与費	—	—	—	—	—	*	*	*	*	—	103,398	101,877	45.0	42.4	-1.5
2. 医薬品費	—	—	—	—	—	*	*	*	*	—	47,802	52,444	20.8	21.8	9.7
3. 材料費	—	—	—	—	—	*	*	*	*	—	6,984	7,179	3.0	3.0	2.8
4. 給食用材料費	—	—	—	—	—	*	*	*	*	—	865	651	0.4	0.3	-24.7
5. 委託費	—	—	—	—	—	*	*	*	*	—	9,244	8,470	4.0	3.5	-8.4
6. 減価償却費	—	—	—	—	—	*	*	*	*	—	7,830	6,620	3.4	2.8	-15.5
(再掲)建物減価償却費	—	—	—	—	—	*	*	*	*	—	1,514	1,363	0.7	0.6	-10.0
(再掲)医療機器減価償却費	—	—	—	—	—	*	*	*	*	—	1,816	1,654	0.8	0.7	-8.9
7. その他の医療・介護費用	—	—	—	—	—	*	*	*	*	—	38,199	38,067	16.6	15.9	-0.3
(再掲)設備機器賃借料	—	—	—	—	—	*	*	*	*	—	3,291	3,389	1.4	1.4	3.0
(再掲)医療機器賃借料	—	—	—	—	—	*	*	*	*	—	2,304	2,370	1.0	1.0	2.9
IV 損益差額(I + II - III)	—	—	—	—	—	*	*	*	*	—	15,539	24,727	6.8	10.3	—
V 税金	—	—	—	—	—	*	*	*	*	—	1,212	1,862	0.5	0.8	53.6
VI 税引後の総損益差額(IV - V)	—	—	—	—	—	*	*	*	*	—	14,327	22,866	6.2	9.5	—
施設数	0	—	—	—	—	*	—	—	—	—	25	—	—	—	

一般診療所（医療法人）（集計2）

（1施設当たり損益）

	全体																			
	内科					小児科					精神科					外科				
	金額		構成比率		金額の 伸び率	金額		構成比率		金額の 伸び率	金額		構成比率		金額の 伸び率	金額		構成比率		金額の 伸び率
	前々年(度)	前年(度)	前々年(度)	前年(度)		前々年(度)	前年(度)	前々年(度)	前年(度)		前々年(度)	前年(度)	前々年(度)	前年(度)		前々年(度)	前年(度)	前々年(度)	前年(度)	
千円	千円	%	%	%	千円	千円	%	%	%	千円	千円	%	%	%	千円	千円	%	%	%	
I 医療収益	155,832	156,306	97.5	97.5	0.3	119,609	117,288	99.2	99.3	-1.9	134,260	137,352	96.1	95.8	2.3	153,577	149,827	94.3	94.2	-2.4
1. 入院診療収益	3,578	3,569	2.2	2.2	-0.3	0	0	0.0	0.0	—	0	0	0.0	0.0	—	10,171	8,155	6.2	5.1	-19.8
保険診療収益	3,456	3,449	2.2	2.2	-0.2	0	0	0.0	0.0	—	0	0	0.0	0.0	—	9,644	7,696	5.9	4.8	-20.2
公害等診療収益	2	4	0.0	0.0	100.0	0	0	0.0	0.0	—	0	0	0.0	0.0	—	0	0	0.0	0.0	—
その他の診療収益	119	116	0.1	0.1	-2.5	0	0	0.0	0.0	—	0	0	0.0	0.0	—	527	459	0.3	0.3	-12.9
2. 外来診療収益	141,053	140,780	88.2	87.8	-0.2	108,038	106,159	89.6	89.9	-1.7	130,369	133,326	93.3	93.0	2.3	138,227	135,382	84.9	85.1	-2.1
保険診療収益	132,806	132,458	83.1	82.6	-0.3	80,664	78,318	66.9	66.3	-2.9	128,009	131,304	91.6	91.6	2.6	121,310	118,029	74.5	74.2	-2.7
公害等診療収益	573	529	0.4	0.3	-7.7	562	542	0.5	0.5	-3.6	0	0	0.0	0.0	—	2,533	2,438	1.6	1.5	-3.8
その他の診療収益	7,674	7,794	4.8	4.9	1.6	26,812	27,300	22.2	23.1	1.8	2,360	2,022	1.7	1.4	-14.3	14,383	14,915	8.8	9.4	3.7
3. その他の医療収益	11,201	11,957	7.0	7.5	6.7	11,571	11,129	9.6	9.4	-3.8	3,891	4,026	2.8	2.8	3.5	5,180	6,289	3.2	4.0	21.4
II 介護収益	4,008	3,965	2.5	2.5	-1.1	929	826	0.8	0.7	-11.1	5,495	6,054	3.9	4.2	10.2	9,297	9,209	5.7	5.8	-0.9
1. 施設サービス収益	987	959	0.6	0.6	-2.8	0	0	0.0	0.0	—	0	0	0.0	0.0	—	0	0	0.0	0.0	—
2. 居宅サービス収益	2,619	2,592	1.6	1.6	-1.0	926	822	0.8	0.7	-11.2	3,709	4,257	2.7	3.0	14.8	9,143	9,052	5.6	5.7	-1.0
(再掲)短期入所療養介護分	68	49	0.0	0.0	-27.9	926	822	0.8	0.7	-11.2	0	0	0.0	0.0	—	0	0	0.0	0.0	—
3. その他の介護収益	403	413	0.3	0.3	2.5	3	3	0.0	0.0	0.0	1,786	1,798	1.3	1.3	0.7	154	157	0.1	0.1	1.9
III 医療・介護費用	152,288	151,419	95.3	94.5	-0.6	110,329	109,256	91.5	92.5	-1.0	133,814	141,568	95.7	98.7	5.8	160,732	156,716	98.7	98.5	-2.5
1. 給与費	81,005	80,906	50.7	50.5	-0.1	58,430	58,410	48.5	49.5	0.0	90,845	96,459	65.0	67.3	6.2	89,685	87,723	55.1	55.2	-2.2
2. 医薬品費	22,900	21,747	14.3	13.6	-5.0	25,373	24,347	21.0	20.6	-4.0	5,502	5,657	3.9	3.9	2.8	14,902	13,588	9.1	8.5	-8.8
3. 材料費	4,495	4,687	2.8	2.9	4.3	1,628	1,525	1.4	1.3	-6.3	393	418	0.3	0.3	6.4	5,219	4,717	3.2	3.0	-9.6
4. 給食用材料費	473	454	0.3	0.3	-4.0	276	192	0.2	0.2	-30.4	48	41	0.0	0.0	-14.6	52	53	0.0	0.0	1.9
5. 委託費	7,572	7,708	4.7	4.8	1.8	1,735	1,660	1.4	1.4	-4.3	4,010	5,147	2.9	3.6	28.4	7,163	7,426	4.4	4.7	3.7
6. 減価償却費	5,219	5,236	3.3	3.3	0.3	2,769	2,651	2.3	2.2	-4.3	7,129	6,426	5.1	4.5	-9.9	9,470	8,461	5.8	5.3	-10.7
(再掲)建物減価償却費	985	1,007	0.6	0.6	2.2	655	664	0.5	0.6	1.4	1,736	1,651	1.2	1.2	-4.9	2,074	2,086	1.3	1.3	0.6
(再掲)医療機器減価償却費	1,653	1,667	1.0	1.0	0.8	633	618	0.5	0.5	-2.4	29	27	0.0	0.0	-6.9	4,138	3,520	2.5	2.2	-14.9
7. その他の医療・介護費用	30,624	30,682	19.2	19.1	0.2	20,118	20,471	16.7	17.3	1.8	25,885	27,420	18.5	19.1	5.9	34,241	34,749	21.0	21.8	1.5
(再掲)設備機器賃借料	1,995	2,053	1.2	1.3	2.9	570	574	0.5	0.5	0.7	1,259	1,308	0.9	0.9	3.9	3,183	3,734	2.0	2.3	17.3
(再掲)医療機器賃借料	1,336	1,378	0.8	0.9	3.1	215	208	0.2	0.2	-3.3	1,061	1,152	0.8	0.8	8.6	2,294	2,670	1.4	1.7	16.4
IV 損益差額（I＋II－III）	7,553	8,851	4.7	5.5	—	10,209	8,858	8.5	7.5	—	5,941	1,838	4.3	1.3	—	2,142	2,320	1.3	1.5	—
V 税金	1,799	1,785	1.1	1.1	-0.8	1,650	1,525	1.4	1.3	-7.6	1,084	552	0.8	0.4	-49.1	1,543	1,461	0.9	0.9	-5.3
VI 税引後の総損益差額（IV－V）	5,754	7,066	3.6	4.4	—	8,559	7,333	7.1	6.2	—	4,857	1,286	3.5	0.9	—	600	859	0.4	0.5	—
施設数	457	—	—	—	—	63	—	—	—	—	12	—	—	—	39	—	—	—	—	—

一般診療所（医療法人）（集計2）

（1施設当たり損益）

	全体																			
	整形外科					産婦人科					眼科					耳鼻咽喉科				
	金額		構成比率		金額の 伸び率	金額		構成比率		金額の 伸び率	金額		構成比率		金額の 伸び率	金額		構成比率		金額の 伸び率
	前々年(度)	前年(度)	前々年(度)	前年(度)		前々年(度)	前年(度)	前々年(度)	前年(度)		前々年(度)	前年(度)	前々年(度)	前年(度)		前々年(度)	前年(度)	前々年(度)	前年(度)	
千円	千円	%	%	%	千円	千円	%	%	%	千円	千円	%	%	%	千円	千円	%	%	%	
I 医療収益	181,653	179,815	97.5	97.3	-1.0	325,448	330,467	100.0	100.0	1.5	181,731	185,440	100.0	100.0	2.0	115,165	111,655	100.0	100.0	-3.0
1. 入院診療収益	10,344	10,332	5.6	5.6	-0.1	95,624	93,952	29.4	28.4	-1.7	15,048	15,288	8.3	8.2	1.6	0	0	0.0	0.0	—
保険診療収益	9,818	9,775	5.3	5.3	-0.4	28,360	27,778	8.7	8.4	-2.1	14,396	14,603	7.9	7.9	1.4	0	0	0.0	0.0	—
公害等診療収益	273	279	0.1	0.2	2.2	0	0	0.0	0.0	—	143	139	0.1	0.1	-2.8	0	0	0.0	0.0	—
その他の診療収益	253	278	0.1	0.2	9.9	67,264	66,174	20.7	20.0	-1.6	509	546	0.3	0.3	7.3	0	0	0.0	0.0	—
2. 外来診療収益	168,446	163,473	90.4	88.5	-3.0	185,627	190,868	57.0	57.8	2.8	161,691	163,497	89.0	88.2	1.1	114,313	110,702	99.3	99.1	-3.2
保険診療収益	146,169	142,099	78.5	76.9	-2.8	98,260	105,033	30.2	31.8	6.9	158,628	160,633	87.3	86.6	1.3	113,199	109,547	98.3	98.1	-3.2
公害等診療収益	12,532	11,967	6.7	6.5	-4.5	275	243	0.1	0.1	-11.6	491	470	0.3	0.3	-4.3	29	32	0.0	0.0	10.3
その他の診療収益	9,746	9,407	5.2	5.1	-3.5	87,092	85,593	26.8	25.9	-1.7	2,572	2,393	1.4	1.3	-7.0	1,085	1,123	0.9	1.0	3.5
3. その他の医療収益	2,863	6,010	1.5	3.3	109.9	44,197	45,647	13.6	13.8	3.3	4,993	6,655	2.7	3.6	33.3	852	953	0.7	0.9	11.9
II 介護収益	4,599	4,918	2.5	2.7	6.9	0	0	0.0	0.0	—	0	0	0.0	0.0	—	0	0	0.0	0.0	—
1. 施設サービス収益	0	0	0.0	0.0	—	0	0	0.0	0.0	—	0	0	0.0	0.0	—	0	0	0.0	0.0	—
2. 居宅サービス収益	4,383	4,679	2.4	2.5	6.8	0	0	0.0	0.0	—	0	0	0.0	0.0	—	0	0	0.0	0.0	—
(再掲)短期入所療養介護分	65	73	0.0	0.0	12.3	0	0	0.0	0.0	—	0	0	0.0	0.0	—	0	0	0.0	0.0	—
3. その他の介護収益	216	239	0.1	0.1	10.6	0	0	0.0	0.0	—	0	0	0.0	0.0	—	0	0	0.0	0.0	—
III 医療・介護費用	180,257	179,428	96.8	97.1	-0.5	297,080	307,880	91.3	93.2	3.6	168,378	170,654	92.7	92.0	1.4	111,084	109,192	96.5	97.8	-1.7
1. 給与費	101,632	100,934	54.6	54.6	-0.7	153,317	158,878	47.1	48.1	3.6	94,427	93,625	52.0	50.5	-0.8	65,917	64,602	57.2	57.9	-2.0
2. 医薬品費	27,825	26,926	14.9	14.6	-3.2	25,708	26,015	7.9	7.9	1.2	16,558	18,546	9.1	10.0	12.0	6,523	6,348	5.7	5.7	-2.7
3. 材料費	4,874	4,790	2.6	2.6	-1.7	17,886	17,403	5.5	5.3	-2.7	8,189	8,353	4.5	4.5	2.0	1,566	1,428	1.4	1.3	-8.8
4. 給食用材料費	563	576	0.3	0.3	2.3	3,460	3,457	1.1	1.0	-0.1	250	250	0.1	0.1	0.0	0	0	0.0	0.0	—
5. 委託費	5,120	5,359	2.7	2.9	4.7	19,975	21,740	6.1	6.6	8.8	5,578	6,390	3.1	3.4	14.6	6,512	6,436	5.7	5.8	-1.2
6. 減価償却費	6,707	6,715	3.6	3.6	0.1	11,143	11,124	3.4	3.4	-0.2	7,591	7,824	4.2	4.2	3.1	3,786	3,690	3.3	3.3	-2.5
(再掲)建物減価償却費	1,112	1,067	0.6	0.6	-4.0	1,725	1,652	0.5	0.5	-4.2	1,529	1,447	0.8	0.8	-5.4	181	194	0.2	0.2	7.2
(再掲)医療機器減価償却費	2,247	2,364	1.2	1.3	5.2	5,096	5,471	1.6	1.7	7.4	3,971	4,091	2.2	2.2	3.0	1,134	1,084	1.0	1.0	-4.4
7. その他の医療・介護費用	33,536	34,128	18.0	18.5	1.8	65,592	69,263	20.2	21.0	5.6	35,787	35,666	19.7	19.2	-0.3	26,781	26,688	23.3	23.9	-0.3
(再掲)設備機器賃借料	2,220	2,129	1.2	1.2	-4.1	4,208	4,110	1.3	1.2	-2.3	1,422	1,477	0.8	0.8	3.9	980	882	0.9	0.8	-10.0
(再掲)医療機器賃借料	1,238	1,172	0.7	0.6	-5.3	2,834	2,623	0.9	0.8	-7.4	1,263	1,333	0.7	0.7	5.5	605	582	0.5	0.5	-3.8
IV 損益差額（I＋II－III）	5,994	5,305	3.2	2.9	—	28,368	22,588	8.7	6.8	—	13,353	14,786	7.3	8.0	—	4,081	2,464	3.5	2.2	—
V 税金	2,232	2,156	1.2	1.2	-3.4	3,473	3,614	1.1	1.1	4.1	3,199	3,254	1.8	1.8	1.7	1,747	1,972	1.5	1.8	12.9
VI 税引後の総損益差額（IV－V）	3,762	3,149	2.0	1.7	—	24,895	18,974	7.6	5.7	—	10,154	11,532	5.6	6.2	—	2,334	491	2.0	0.4	—
施設数	108	—	—	—	—	43	—	—	—	—	62	—	—	—	53	—	—	—	—	—

一般診療所（医療法人）（集計2）

（1施設当たり損益）

	全体														
	皮膚科					その他					全体				
	金額		構成比率		金額の 伸び率	金額		構成比率		金額の 伸び率	金額		構成比率		金額の 伸び率
	前々年(度)	前年(度)	前々年(度)	前年(度)		前々年(度)	前年(度)	前々年(度)	前年(度)		前々年(度)	前年(度)	前々年(度)	前年(度)	
千円	千円	%	%	%	千円	千円	%	%	%	千円	千円	%	%	%	
I 医業収益	106,636	108,169	100.0	100.0	1.4	373,025	365,358	99.7	99.7	-2.1	171,270	171,006	98.2	98.2	-0.2
1. 入院診療収益	0	0	0.0	0.0	—	20,581	19,891	5.5	5.4	-3.4	9,878	9,693	5.7	5.6	-1.9
保険診療収益	0	0	0.0	0.0	—	20,154	19,525	5.4	5.3	-3.1	6,515	6,382	3.7	3.7	-2.0
公害等診療収益	0	0	0.0	0.0	—	0	0	0.0	0.0	—	43	44	0.0	0.0	2.3
その他の診療収益	0	0	0.0	0.0	—	427	366	0.1	0.1	-14.3	3,320	3,267	1.9	1.9	-1.6
2. 外来診療収益	104,232	106,085	97.7	98.1	1.8	349,364	343,177	93.3	93.6	-1.8	151,706	150,726	87.0	86.6	-0.6
保険診療収益	95,321	96,043	89.4	88.8	0.8	346,100	339,809	92.5	92.7	-1.8	137,454	136,528	78.8	78.4	-0.7
公害等診療収益	63	76	0.1	0.1	20.6	38	57	0.0	0.0	50.0	1,960	1,865	1.1	1.1	-4.8
その他の診療収益	8,849	9,967	8.3	9.2	12.6	3,225	3,311	0.9	0.9	2.7	12,292	12,333	7.0	7.1	0.3
3. その他の医業収益	2,404	2,084	2.3	1.9	-13.3	3,081	2,290	0.8	0.6	-25.7	9,686	10,588	5.6	6.1	9.3
II 介護収益	0	0	0.0	0.0	—	1,241	1,238	0.3	0.3	-0.2	3,127	3,139	1.8	1.8	0.4
1. 施設サービス収益	0	0	0.0	0.0	—	0	0	0.0	0.0	—	492	478	0.3	0.3	-2.8
2. 居宅サービス収益	0	0	0.0	0.0	—	191	150	0.1	0.0	-21.5	2,331	2,347	1.3	1.3	0.7
(再掲)短期入所療養介護分	0	0	0.0	0.0	—	0	0	0.0	0.0	—	105	90	0.1	0.1	-14.3
3. その他の介護収益	0	0	0.0	0.0	—	1,050	1,088	0.3	0.3	3.6	304	314	0.2	0.2	3.3
III 医業・介護費用	101,055	101,038	94.8	93.4	0.0	316,103	319,769	84.5	87.2	1.2	163,692	163,737	93.9	94.0	0.0
1. 給与費	63,271	62,081	59.3	57.4	-1.9	150,430	153,385	40.2	41.8	2.0	88,253	88,326	50.6	50.7	0.1
2. 医薬品費	9,478	9,703	8.9	9.0	2.4	48,203	46,360	12.9	12.6	-3.8	22,441	21,700	12.9	12.5	-3.3
3. 材料費	1,883	1,822	1.8	1.7	-3.2	30,397	30,264	8.1	8.3	-0.4	6,106	6,136	3.5	3.5	0.5
4. 給食用材料費	0	0	0.0	0.0	—	1,005	969	0.3	0.3	-3.6	549	533	0.3	0.3	-2.9
5. 委託費	2,420	2,224	2.3	2.1	-8.1	12,244	12,208	3.3	3.3	-0.3	7,204	7,445	4.1	4.3	3.3
6. 減価償却費	3,418	3,649	3.2	3.4	6.8	10,727	9,297	2.9	2.5	-13.3	5,964	5,867	3.4	3.4	-1.6
(再掲)建物減価償却費	582	574	0.5	0.5	-1.4	1,104	1,130	0.3	0.3	2.4	1,047	1,046	0.6	0.6	-0.1
(再掲)医療機器減価償却費	950	1,189	0.9	1.1	25.2	4,094	4,031	1.1	1.1	-1.5	2,108	2,131	1.2	1.2	1.1
7. その他の医業・介護費用	20,585	21,559	19.3	19.9	4.7	63,096	67,286	16.9	18.4	6.6	33,175	33,730	19.0	19.4	1.7
(再掲)設備機器賃借料	852	1,022	0.8	0.9	20.0	2,860	2,616	0.8	0.7	-8.5	1,963	1,995	1.1	1.1	1.6
(再掲)医療機器賃借料	101	237	0.1	0.2	134.7	2,125	1,871	0.6	0.5	-12.0	1,293	1,310	0.7	0.8	1.3
IV 損益差額（I + II - III）	5,582	7,131	5.2	6.6	—	58,163	46,827	15.5	12.8	—	10,704	10,409	6.1	6.0	—
V 税金	1,194	1,306	1.1	1.2	9.4	7,200	5,962	1.9	1.6	-17.2	2,212	2,148	1.3	1.2	-2.9
VI 税引後の総損益差額（IV - V）	4,388	5,825	4.1	5.4	—	50,963	40,866	13.6	11.1	—	8,493	8,260	4.9	4.7	—
施設数	38	—	—	—	—	42	—	—	—	—	917	—	—	—	—

一般診療所（その他）（集計2）

（1施設当たり損益）

	入院診療収益あり																			
	内科					小児科					精神科					外科				
	金額		構成比率		金額の 伸び率	金額		構成比率		金額の 伸び率	金額		構成比率		金額の 伸び率	金額		構成比率		金額の 伸び率
	前々年(度)	前年(度)	前々年(度)	前年(度)		前々年(度)	前年(度)	前々年(度)	前年(度)		前々年(度)	前年(度)	前々年(度)	前年(度)		前々年(度)	前年(度)	前々年(度)	前年(度)	
千円	千円	%	%	%	千円	千円	%	%	%	千円	千円	%	%	%	千円	千円	%	%	%	
I 医業収益	*	*	*	*	—	—	—	—	—	—	—	—	—	—	—	—	—	—	—	—
1. 入院診療収益	*	*	*	*	—	—	—	—	—	—	—	—	—	—	—	—	—	—	—	—
保険診療収益	*	*	*	*	—	—	—	—	—	—	—	—	—	—	—	—	—	—	—	—
公害等診療収益	*	*	*	*	—	—	—	—	—	—	—	—	—	—	—	—	—	—	—	—
その他の診療収益	*	*	*	*	—	—	—	—	—	—	—	—	—	—	—	—	—	—	—	—
2. 外来診療収益	*	*	*	*	—	—	—	—	—	—	—	—	—	—	—	—	—	—	—	—
保険診療収益	*	*	*	*	—	—	—	—	—	—	—	—	—	—	—	—	—	—	—	—
公害等診療収益	*	*	*	*	—	—	—	—	—	—	—	—	—	—	—	—	—	—	—	—
その他の診療収益	*	*	*	*	—	—	—	—	—	—	—	—	—	—	—	—	—	—	—	—
3. その他の医業収益	*	*	*	*	—	—	—	—	—	—	—	—	—	—	—	—	—	—	—	—
II 介護収益	*	*	*	*	—	—	—	—	—	—	—	—	—	—	—	—	—	—	—	—
1. 施設サービス収益	*	*	*	*	—	—	—	—	—	—	—	—	—	—	—	—	—	—	—	—
2. 居宅サービス収益	*	*	*	*	—	—	—	—	—	—	—	—	—	—	—	—	—	—	—	—
(再掲)短期入所療養介護分	*	*	*	*	—	—	—	—	—	—	—	—	—	—	—	—	—	—	—	—
3. その他の介護収益	*	*	*	*	—	—	—	—	—	—	—	—	—	—	—	—	—	—	—	—
III 医業・介護費用	*	*	*	*	—	—	—	—	—	—	—	—	—	—	—	—	—	—	—	—
1. 給与費	*	*	*	*	—	—	—	—	—	—	—	—	—	—	—	—	—	—	—	—
2. 医薬品費	*	*	*	*	—	—	—	—	—	—	—	—	—	—	—	—	—	—	—	—
3. 材料費	*	*	*	*	—	—	—	—	—	—	—	—	—	—	—	—	—	—	—	—
4. 給食用材料費	*	*	*	*	—	—	—	—	—	—	—	—	—	—	—	—	—	—	—	—
5. 委託費	*	*	*	*	—	—	—	—	—	—	—	—	—	—	—	—	—	—	—	—
6. 減価償却費	*	*	*	*	—	—	—	—	—	—	—	—	—	—	—	—	—	—	—	—
(再掲)建物減価償却費	*	*	*	*	—	—	—	—	—	—	—	—	—	—	—	—	—	—	—	—
(再掲)医療機器減価償却費	*	*	*	*	—	—	—	—	—	—	—	—	—	—	—	—	—	—	—	—
7. その他の医業・介護費用	*	*	*	*	—	—	—	—	—	—	—	—	—	—	—	—	—	—	—	—
(再掲)設備機器賃借料	*	*	*	*	—	—	—	—	—	—	—	—	—	—	—	—	—	—	—	—
(再掲)医療機器賃借料	*	*	*	*	—	—	—	—	—	—	—	—	—	—	—	—	—	—	—	—
IV 損益差額(I + II - III)	*	*	*	*	—	—	—	—	—	—	—	—	—	—	—	—	—	—	—	—
V 税金	*	*	*	*	—	—	—	—	—	—	—	—	—	—	—	—	—	—	—	—
VI 税引後の総損益差額(IV - V)	*	*	*	*	—	—	—	—	—	—	—	—	—	—	—	—	—	—	—	—
施設数	*	—	—	—	—	0	—	—	—	—	0	—	—	—	—	0	—	—	—	—

一般診療所（その他）（集計2）

（1施設当たり損益）

	入院診療収益あり																			
	整形外科					産婦人科					眼科					耳鼻咽喉科				
	金額		構成比率		金額の 伸び率	金額		構成比率		金額の 伸び率	金額		構成比率		金額の 伸び率	金額		構成比率		金額の 伸び率
	前々年(度)	前年(度)	前々年(度)	前年(度)		前々年(度)	前年(度)	前々年(度)	前年(度)		前々年(度)	前年(度)	前々年(度)	前年(度)		前々年(度)	前年(度)	前々年(度)	前年(度)	
千円	千円	%	%	%	千円	千円	%	%	%	千円	千円	%	%	%	千円	千円	%	%	%	
I 医業収益	-	-	-	-	-	-	-	-	-	-	-	-	-	-	-	-	-	-	-	-
1. 入院診療収益	-	-	-	-	-	-	-	-	-	-	-	-	-	-	-	-	-	-	-	-
保険診療収益	-	-	-	-	-	-	-	-	-	-	-	-	-	-	-	-	-	-	-	-
公害等診療収益	-	-	-	-	-	-	-	-	-	-	-	-	-	-	-	-	-	-	-	-
その他の診療収益	-	-	-	-	-	-	-	-	-	-	-	-	-	-	-	-	-	-	-	-
2. 外来診療収益	-	-	-	-	-	-	-	-	-	-	-	-	-	-	-	-	-	-	-	-
保険診療収益	-	-	-	-	-	-	-	-	-	-	-	-	-	-	-	-	-	-	-	-
公害等診療収益	-	-	-	-	-	-	-	-	-	-	-	-	-	-	-	-	-	-	-	-
その他の診療収益	-	-	-	-	-	-	-	-	-	-	-	-	-	-	-	-	-	-	-	-
3. その他の医業収益	-	-	-	-	-	-	-	-	-	-	-	-	-	-	-	-	-	-	-	-
II 介護収益	-	-	-	-	-	-	-	-	-	-	-	-	-	-	-	-	-	-	-	-
1. 施設サービス収益	-	-	-	-	-	-	-	-	-	-	-	-	-	-	-	-	-	-	-	-
2. 居宅サービス収益	-	-	-	-	-	-	-	-	-	-	-	-	-	-	-	-	-	-	-	-
(再掲)短期入所療養介護分	-	-	-	-	-	-	-	-	-	-	-	-	-	-	-	-	-	-	-	-
3. その他の介護収益	-	-	-	-	-	-	-	-	-	-	-	-	-	-	-	-	-	-	-	-
III 医業・介護費用	-	-	-	-	-	-	-	-	-	-	-	-	-	-	-	-	-	-	-	-
1. 給与費	-	-	-	-	-	-	-	-	-	-	-	-	-	-	-	-	-	-	-	-
2. 医薬品費	-	-	-	-	-	-	-	-	-	-	-	-	-	-	-	-	-	-	-	-
3. 材料費	-	-	-	-	-	-	-	-	-	-	-	-	-	-	-	-	-	-	-	-
4. 給食用材料費	-	-	-	-	-	-	-	-	-	-	-	-	-	-	-	-	-	-	-	-
5. 委託費	-	-	-	-	-	-	-	-	-	-	-	-	-	-	-	-	-	-	-	-
6. 減価償却費	-	-	-	-	-	-	-	-	-	-	-	-	-	-	-	-	-	-	-	-
(再掲)建物減価償却費	-	-	-	-	-	-	-	-	-	-	-	-	-	-	-	-	-	-	-	-
(再掲)医療機器減価償却費	-	-	-	-	-	-	-	-	-	-	-	-	-	-	-	-	-	-	-	-
7. その他の医業・介護費用	-	-	-	-	-	-	-	-	-	-	-	-	-	-	-	-	-	-	-	-
(再掲)設備機器賃借料	-	-	-	-	-	-	-	-	-	-	-	-	-	-	-	-	-	-	-	-
(再掲)医療機器賃借料	-	-	-	-	-	-	-	-	-	-	-	-	-	-	-	-	-	-	-	-
IV 損益差額(I+II-III)	-	-	-	-	-	-	-	-	-	-	-	-	-	-	-	-	-	-	-	-
V 税金	-	-	-	-	-	-	-	-	-	-	-	-	-	-	-	-	-	-	-	-
VI 税引後の総損益差額(IV-V)	-	-	-	-	-	-	-	-	-	-	-	-	-	-	-	-	-	-	-	-
施設数	0	-	-	-	-	0	-	-	-	-	0	-	-	-	-	0	-	-	-	-

一般診療所（その他）（集計2）

（1施設当たり損益）

	入院診療収益あり														
	皮膚科					その他					全体				
	金額		構成比率		金額の 伸び率	金額		構成比率		金額の 伸び率	金額		構成比率		金額の 伸び率
	前々年(度)	前年(度)	前々年(度)	前年(度)		前々年(度)	前年(度)	前々年(度)	前年(度)		前々年(度)	前年(度)	前々年(度)	前年(度)	
千円	千円	%	%	%	千円	千円	%	%	%	千円	千円	%	%	%	
I 医業収益	—	—	—	—	—	—	—	—	—	—	*	*	*	*	—
1. 入院診療収益	—	—	—	—	—	—	—	—	—	—	*	*	*	*	—
保険診療収益	—	—	—	—	—	—	—	—	—	—	*	*	*	*	—
公害等診療収益	—	—	—	—	—	—	—	—	—	—	*	*	*	*	—
その他の診療収益	—	—	—	—	—	—	—	—	—	—	*	*	*	*	—
2. 外来診療収益	—	—	—	—	—	—	—	—	—	—	*	*	*	*	—
保険診療収益	—	—	—	—	—	—	—	—	—	—	*	*	*	*	—
公害等診療収益	—	—	—	—	—	—	—	—	—	—	*	*	*	*	—
その他の診療収益	—	—	—	—	—	—	—	—	—	—	*	*	*	*	—
3. その他の医業収益	—	—	—	—	—	—	—	—	—	—	*	*	*	*	—
II 介護収益	—	—	—	—	—	—	—	—	—	—	*	*	*	*	—
1. 施設サービス収益	—	—	—	—	—	—	—	—	—	—	*	*	*	*	—
2. 居宅サービス収益	—	—	—	—	—	—	—	—	—	—	*	*	*	*	—
(再掲)短期入所療養介護分	—	—	—	—	—	—	—	—	—	—	*	*	*	*	—
3. その他の介護収益	—	—	—	—	—	—	—	—	—	—	*	*	*	*	—
III 医業・介護費用	—	—	—	—	—	—	—	—	—	—	*	*	*	*	—
1. 給与費	—	—	—	—	—	—	—	—	—	—	*	*	*	*	—
2. 医薬品費	—	—	—	—	—	—	—	—	—	—	*	*	*	*	—
3. 材料費	—	—	—	—	—	—	—	—	—	—	*	*	*	*	—
4. 給食用材料費	—	—	—	—	—	—	—	—	—	—	*	*	*	*	—
5. 委託費	—	—	—	—	—	—	—	—	—	—	*	*	*	*	—
6. 減価償却費	—	—	—	—	—	—	—	—	—	—	*	*	*	*	—
(再掲)建物減価償却費	—	—	—	—	—	—	—	—	—	—	*	*	*	*	—
(再掲)医療機器減価償却費	—	—	—	—	—	—	—	—	—	—	*	*	*	*	—
7. その他の医業・介護費用	—	—	—	—	—	—	—	—	—	—	*	*	*	*	—
(再掲)設備機器賃借料	—	—	—	—	—	—	—	—	—	—	*	*	*	*	—
(再掲)医療機器賃借料	—	—	—	—	—	—	—	—	—	—	*	*	*	*	—
IV 損益差額(I + II - III)	—	—	—	—	—	—	—	—	—	—	*	*	*	*	—
V 税金	—	—	—	—	—	—	—	—	—	—	*	*	*	*	—
VI 税引後の総損益差額(IV - V)	—	—	—	—	—	—	—	—	—	—	*	*	*	*	—
施設数	0	—	—	—	—	0	—	—	—	—	*	—	—	—	—

一般診療所（その他）（集計2）

（1施設当たり損益）

	入院診療収益なし																			
	内科					小児科					精神科					外科				
	金額		構成比率		金額の 伸び率	金額		構成比率		金額の 伸び率	金額		構成比率		金額の 伸び率	金額		構成比率		金額の 伸び率
	前々年(度)	前年(度)	前々年(度)	前年(度)		前々年(度)	前年(度)	前々年(度)	前年(度)		前々年(度)	前年(度)	前々年(度)	前年(度)		前々年(度)	前年(度)	前々年(度)	前年(度)	
千円	千円	%	%	%	千円	千円	%	%	%	千円	千円	%	%	%	千円	千円	%	%	%	
I 医療収益	320,429	323,859	98.5	97.9	1.1	84,464	82,954	100.0	100.0	-1.8	*	*	*	*	*	*	*	*	*	*
1. 入院診療収益	0	0	0.0	0.0	—	0	0	0.0	0.0	—	*	*	*	*	—	*	*	*	*	—
保険診療収益	0	0	0.0	0.0	—	0	0	0.0	0.0	—	*	*	*	*	—	*	*	*	*	—
公害等診療収益	0	0	0.0	0.0	—	0	0	0.0	0.0	—	*	*	*	*	—	*	*	*	*	—
その他の診療収益	0	0	0.0	0.0	—	0	0	0.0	0.0	—	*	*	*	*	—	*	*	*	*	—
2. 外来診療収益	242,515	244,001	74.5	73.8	0.6	82,841	79,595	98.1	96.0	-3.9	*	*	*	*	—	*	*	*	*	—
保険診療収益	227,966	230,507	70.1	69.7	1.1	77,262	74,400	91.5	89.7	-3.7	*	*	*	*	—	*	*	*	*	—
公害等診療収益	489	382	0.2	0.1	-21.9	38	45	0.0	0.1	18.4	*	*	*	*	—	*	*	*	*	—
その他の診療収益	14,060	13,112	4.3	4.0	-6.7	5,541	5,149	6.6	6.2	-7.1	*	*	*	*	—	*	*	*	*	—
3. その他の医療収益	77,914	79,858	23.9	24.1	2.5	1,623	3,359	1.9	4.0	107.0	*	*	*	*	—	*	*	*	*	—
II 介護収益	4,916	6,886	1.5	2.1	40.1	0	0	0.0	0.0	—	*	*	*	*	—	*	*	*	*	—
1. 施設サービス収益	0	0	0.0	0.0	—	0	0	0.0	0.0	—	*	*	*	*	—	*	*	*	*	—
2. 居宅サービス収益	4,777	6,751	1.5	2.0	41.3	0	0	0.0	0.0	—	*	*	*	*	—	*	*	*	*	—
(再掲)短期入所療養介護分	0	0	0.0	0.0	—	0	0	0.0	0.0	—	*	*	*	*	—	*	*	*	*	—
3. その他の介護収益	140	136	0.0	0.0	-2.9	0	0	0.0	0.0	—	*	*	*	*	—	*	*	*	*	—
III 医療・介護費用	306,072	316,655	94.1	95.7	3.5	104,750	110,695	124.0	133.4	5.7	*	*	*	*	—	*	*	*	*	—
1. 給与費	150,355	154,354	46.2	46.7	2.7	85,268	91,749	101.0	110.6	7.6	*	*	*	*	—	*	*	*	*	—
2. 医薬品費	56,313	59,401	17.3	18.0	5.5	6,544	6,630	7.7	8.0	1.3	*	*	*	*	—	*	*	*	*	—
3. 材料費	14,239	15,409	4.4	4.7	8.2	2,250	1,879	2.7	2.3	-16.5	*	*	*	*	—	*	*	*	*	—
4. 給食用材料費	1,142	1,255	0.4	0.4	9.9	0	0	0.0	0.0	—	*	*	*	*	—	*	*	*	*	—
5. 委託費	18,142	16,694	5.6	5.0	-8.0	3,853	3,836	4.6	4.6	-0.4	*	*	*	*	—	*	*	*	*	—
6. 減価償却費	12,149	11,973	3.7	3.6	-1.4	715	669	0.8	0.8	-6.4	*	*	*	*	—	*	*	*	*	—
(再掲)建物減価償却費	4,378	4,468	1.3	1.4	2.1	102	101	0.1	0.1	-1.0	*	*	*	*	—	*	*	*	*	—
(再掲)医療機器減価償却費	5,818	5,650	1.8	1.7	-2.9	0	5	0.0	0.0	—	*	*	*	*	—	*	*	*	*	—
7. その他の医療・介護費用	53,732	57,569	16.5	17.4	7.1	6,121	5,932	7.2	7.2	-3.1	*	*	*	*	—	*	*	*	*	—
(再掲)設備機器賃借料	4,871	4,650	1.5	1.4	-4.5	1,108	594	1.3	0.7	-46.4	*	*	*	*	—	*	*	*	*	—
(再掲)医療機器賃借料	4,206	3,973	1.3	1.2	-5.5	988	502	1.2	0.6	-49.2	*	*	*	*	—	*	*	*	*	—
IV 損益差額（I + II - III）	19,273	14,091	5.9	4.3	—	-20,287	-27,741	-24.0	-33.4	—	*	*	*	*	—	*	*	*	*	—
V 税金	359	342	0.1	0.1	-4.7	0	0	0.0	0.0	—	*	*	*	*	—	*	*	*	*	—
VI 税引後の総損益差額（IV - V）	18,914	13,748	5.8	4.2	—	-20,287	-27,741	-24.0	-33.4	—	*	*	*	*	—	*	*	*	*	—
施設数	26		—	—	—	4		—	—	—	*		—	—	*		—	—	—	

一般診療所（その他）（集計2）

（1施設当たり損益）

	入院診療収益なし																			
	整形外科					産婦人科					眼科					耳鼻咽喉科				
	金額		構成比率		金額の 伸び率	金額		構成比率		金額の 伸び率	金額		構成比率		金額の 伸び率	金額		構成比率		金額の 伸び率
	前々年(度)	前年(度)	前々年(度)	前年(度)		前々年(度)	前年(度)	前々年(度)	前年(度)		前々年(度)	前年(度)	前々年(度)	前年(度)		前々年(度)	前年(度)	前々年(度)	前年(度)	
千円	千円	%	%	%	千円	千円	%	%	%	千円	千円	%	%	%	千円	千円	%	%	%	
I 医療収益	*	*	*	*	—	—	—	—	—	—	*	*	*	*	—	*	*	*	*	—
1. 入院診療収益	*	*	*	*	—	—	—	—	—	—	*	*	*	*	—	*	*	*	*	—
保険診療収益	*	*	*	*	—	—	—	—	—	—	*	*	*	*	—	*	*	*	*	—
公害等診療収益	*	*	*	*	—	—	—	—	—	—	*	*	*	*	—	*	*	*	*	—
その他の診療収益	*	*	*	*	—	—	—	—	—	—	*	*	*	*	—	*	*	*	*	—
2. 外来診療収益	*	*	*	*	—	—	—	—	—	—	*	*	*	*	—	*	*	*	*	—
保険診療収益	*	*	*	*	—	—	—	—	—	—	*	*	*	*	—	*	*	*	*	—
公害等診療収益	*	*	*	*	—	—	—	—	—	—	*	*	*	*	—	*	*	*	*	—
その他の診療収益	*	*	*	*	—	—	—	—	—	—	*	*	*	*	—	*	*	*	*	—
3. その他の医療収益	*	*	*	*	—	—	—	—	—	—	*	*	*	*	—	*	*	*	*	—
II 介護収益	*	*	*	*	—	—	—	—	—	—	*	*	*	*	—	*	*	*	*	—
1. 施設サービス収益	*	*	*	*	—	—	—	—	—	—	*	*	*	*	—	*	*	*	*	—
2. 居宅サービス収益	*	*	*	*	—	—	—	—	—	—	*	*	*	*	—	*	*	*	*	—
(再掲)短期入所療養介護分	*	*	*	*	—	—	—	—	—	—	*	*	*	*	—	*	*	*	*	—
3. その他の介護収益	*	*	*	*	—	—	—	—	—	—	*	*	*	*	—	*	*	*	*	—
III 医療・介護費用	*	*	*	*	—	—	—	—	—	—	*	*	*	*	—	*	*	*	*	—
1. 給与費	*	*	*	*	—	—	—	—	—	—	*	*	*	*	—	*	*	*	*	—
2. 医薬品費	*	*	*	*	—	—	—	—	—	—	*	*	*	*	—	*	*	*	*	—
3. 材料費	*	*	*	*	—	—	—	—	—	—	*	*	*	*	—	*	*	*	*	—
4. 給食用材料費	*	*	*	*	—	—	—	—	—	—	*	*	*	*	—	*	*	*	*	—
5. 委託費	*	*	*	*	—	—	—	—	—	—	*	*	*	*	—	*	*	*	*	—
6. 減価償却費	*	*	*	*	—	—	—	—	—	—	*	*	*	*	—	*	*	*	*	—
(再掲)建物減価償却費	*	*	*	*	—	—	—	—	—	—	*	*	*	*	—	*	*	*	*	—
(再掲)医療機器減価償却費	*	*	*	*	—	—	—	—	—	—	*	*	*	*	—	*	*	*	*	—
7. その他の医療・介護費用	*	*	*	*	—	—	—	—	—	—	*	*	*	*	—	*	*	*	*	—
(再掲)設備機器賃借料	*	*	*	*	—	—	—	—	—	—	*	*	*	*	—	*	*	*	*	—
(再掲)医療機器賃借料	*	*	*	*	—	—	—	—	—	—	*	*	*	*	—	*	*	*	*	—
IV 損益差額(I + II - III)	*	*	*	*	—	—	—	—	—	—	*	*	*	*	—	*	*	*	*	—
V 税金	*	*	*	*	—	—	—	—	—	—	*	*	*	*	—	*	*	*	*	—
VI 税引後の総損益差額(IV - V)	*	*	*	*	—	—	—	—	—	—	*	*	*	*	—	*	*	*	*	—
施設数	*	—	—	—	—	0	—	—	—	—	*	—	—	—	—	*	—	—	—	—

一般診療所（その他）（集計2）

（1施設当たり損益）

	入院診療収益なし														
	皮膚科					その他					全体				
	金額		構成比率		金額の 伸び率	金額		構成比率		金額の 伸び率	金額		構成比率		金額の 伸び率
	前々年(度)	前年(度)	前々年(度)	前年(度)		前々年(度)	前年(度)	前々年(度)	前年(度)		前々年(度)	前年(度)	前々年(度)	前年(度)	
千円	千円	%	%	%	千円	千円	%	%	%	千円	千円	%	%	%	
I 医業収益	—	—	—	—	—	444,488	447,429	100.0	100.0	0.7	278,693	280,059	97.8	97.4	0.5
1. 入院診療収益	—	—	—	—	—	0	0	0.0	0.0	—	0	0	0.0	0.0	—
保険診療収益	—	—	—	—	—	0	0	0.0	0.0	—	0	0	0.0	0.0	—
公害等診療収益	—	—	—	—	—	0	0	0.0	0.0	—	0	0	0.0	0.0	—
その他の診療収益	—	—	—	—	—	0	0	0.0	0.0	—	0	0	0.0	0.0	—
2. 外来診療収益	—	—	—	—	—	326,920	324,892	73.5	72.6	-0.6	217,306	216,821	76.3	75.4	-0.2
保険診療収益	—	—	—	—	—	326,920	324,892	73.5	72.6	-0.6	205,983	205,980	72.3	71.6	0.0
公害等診療収益	—	—	—	—	—	0	0	0.0	0.0	—	496	451	0.2	0.2	-9.1
その他の診療収益	—	—	—	—	—	0	0	0.0	0.0	—	10,827	10,389	3.8	3.6	-4.0
3. その他の医業収益	—	—	—	—	—	117,568	122,537	26.5	27.4	4.2	61,387	63,238	21.5	22.0	3.0
II 介護収益	—	—	—	—	—	0	0	0.0	0.0	—	6,194	7,444	2.2	2.6	20.2
1. 施設サービス収益	—	—	—	—	—	0	0	0.0	0.0	—	0	0	0.0	0.0	—
2. 居宅サービス収益	—	—	—	—	—	0	0	0.0	0.0	—	6,106	7,358	2.1	2.6	20.5
(再掲)短期入所療養介護分	—	—	—	—	—	0	0	0.0	0.0	—	0	0	0.0	0.0	—
3. その他の介護収益	—	—	—	—	—	0	0	0.0	0.0	—	88	86	0.0	0.0	-2.3
III 医業・介護費用	—	—	—	—	—	377,702	375,301	85.0	83.9	-0.6	267,874	274,607	94.0	95.5	2.5
1. 給与費	—	—	—	—	—	201,283	203,525	45.3	45.5	1.1	140,651	144,574	49.4	50.3	2.8
2. 医薬品費	—	—	—	—	—	25,166	24,456	5.7	5.5	-2.8	40,357	42,111	14.2	14.6	4.3
3. 材料費	—	—	—	—	—	21,212	21,747	4.8	4.9	2.5	11,493	12,278	4.0	4.3	6.8
4. 給食用材料費	—	—	—	—	—	0	0	0.0	0.0	—	728	798	0.3	0.3	9.6
5. 委託費	—	—	—	—	—	48,807	48,264	11.0	10.8	-1.1	17,890	16,717	6.3	5.8	-6.6
6. 減価償却費	—	—	—	—	—	24,128	20,913	5.4	4.7	-13.3	12,204	11,525	4.3	4.0	-5.6
(再掲)建物減価償却費	—	—	—	—	—	2,134	1,130	0.5	0.3	-47.0	3,729	3,747	1.3	1.3	0.5
(再掲)医療機器減価償却費	—	—	—	—	—	7,389	8,423	1.7	1.9	14.0	5,453	5,123	1.9	1.8	-6.1
7. その他の医業・介護費用	—	—	—	—	—	57,106	56,397	12.8	12.6	-1.2	44,552	46,604	15.6	16.2	4.6
(再掲)設備機器賃借料	—	—	—	—	—	4,925	3,322	1.1	0.7	-32.5	4,116	3,634	1.4	1.3	-11.7
(再掲)医療機器賃借料	—	—	—	—	—	3,642	2,427	0.8	0.5	-33.4	3,521	3,005	1.2	1.0	-14.7
IV 損益差額（I + II - III）	—	—	—	—	—	66,786	72,128	15.0	16.1	—	17,013	12,895	6.0	4.5	—
V 税金	—	—	—	—	—	0	0	0.0	0.0	—	228	217	0.1	0.1	-4.8
VI 税引後の総損益差額（IV - V）	—	—	—	—	—	66,786	72,128	15.0	16.1	—	16,785	12,678	5.9	4.4	—
施設数	0	—	—	—	—	4	—	—	—	—	41	—	—	—	—

一般診療所（その他）（集計2）

（1施設当たり損益）

	入院診療収益なし(参考)有床																			
	内科					小児科					精神科					外科				
	金額		構成比率		金額の 伸び率	金額		構成比率		金額の 伸び率	金額		構成比率		金額の 伸び率	金額		構成比率		金額の 伸び率
	前々年(度)	前年(度)	前々年(度)	前年(度)		前々年(度)	前年(度)	前々年(度)	前年(度)		前々年(度)	前年(度)	前々年(度)	前年(度)		前々年(度)	前年(度)	前々年(度)	前年(度)	
千円	千円	%	%	%	千円	千円	%	%	%	千円	千円	%	%	%	千円	千円	%	%	%	
I 医業収益	*	*	*	*	—	—	—	—	—	—	—	—	—	—	—	—	—	—	—	—
1. 入院診療収益	*	*	*	*	—	—	—	—	—	—	—	—	—	—	—	—	—	—	—	—
保険診療収益	*	*	*	*	—	—	—	—	—	—	—	—	—	—	—	—	—	—	—	—
公害等診療収益	*	*	*	*	—	—	—	—	—	—	—	—	—	—	—	—	—	—	—	—
その他の診療収益	*	*	*	*	—	—	—	—	—	—	—	—	—	—	—	—	—	—	—	—
2. 外来診療収益	*	*	*	*	—	—	—	—	—	—	—	—	—	—	—	—	—	—	—	—
保険診療収益	*	*	*	*	—	—	—	—	—	—	—	—	—	—	—	—	—	—	—	—
公害等診療収益	*	*	*	*	—	—	—	—	—	—	—	—	—	—	—	—	—	—	—	—
その他の診療収益	*	*	*	*	—	—	—	—	—	—	—	—	—	—	—	—	—	—	—	—
3. その他の医業収益	*	*	*	*	—	—	—	—	—	—	—	—	—	—	—	—	—	—	—	—
II 介護収益	*	*	*	*	—	—	—	—	—	—	—	—	—	—	—	—	—	—	—	—
1. 施設サービス収益	*	*	*	*	—	—	—	—	—	—	—	—	—	—	—	—	—	—	—	—
2. 居宅サービス収益	*	*	*	*	—	—	—	—	—	—	—	—	—	—	—	—	—	—	—	—
(再掲)短期入所療養介護分	*	*	*	*	—	—	—	—	—	—	—	—	—	—	—	—	—	—	—	—
3. その他の介護収益	*	*	*	*	—	—	—	—	—	—	—	—	—	—	—	—	—	—	—	—
III 医業・介護費用	*	*	*	*	—	—	—	—	—	—	—	—	—	—	—	—	—	—	—	—
1. 給与費	*	*	*	*	—	—	—	—	—	—	—	—	—	—	—	—	—	—	—	—
2. 医薬品費	*	*	*	*	—	—	—	—	—	—	—	—	—	—	—	—	—	—	—	—
3. 材料費	*	*	*	*	—	—	—	—	—	—	—	—	—	—	—	—	—	—	—	—
4. 給食用材料費	*	*	*	*	—	—	—	—	—	—	—	—	—	—	—	—	—	—	—	—
5. 委託費	*	*	*	*	—	—	—	—	—	—	—	—	—	—	—	—	—	—	—	—
6. 減価償却費	*	*	*	*	—	—	—	—	—	—	—	—	—	—	—	—	—	—	—	—
(再掲)建物減価償却費	*	*	*	*	—	—	—	—	—	—	—	—	—	—	—	—	—	—	—	—
(再掲)医療機器減価償却費	*	*	*	*	—	—	—	—	—	—	—	—	—	—	—	—	—	—	—	—
7. その他の医業・介護費用	*	*	*	*	—	—	—	—	—	—	—	—	—	—	—	—	—	—	—	—
(再掲)設備機器賃借料	*	*	*	*	—	—	—	—	—	—	—	—	—	—	—	—	—	—	—	—
(再掲)医療機器賃借料	*	*	*	*	—	—	—	—	—	—	—	—	—	—	—	—	—	—	—	—
IV 損益差額(I + II - III)	*	*	*	*	—	—	—	—	—	—	—	—	—	—	—	—	—	—	—	—
V 税金	*	*	*	*	—	—	—	—	—	—	—	—	—	—	—	—	—	—	—	—
VI 税引後の総損益差額(IV - V)	*	*	*	*	—	—	—	—	—	—	—	—	—	—	—	—	—	—	—	—
施設数	*	—	—	—	—	0	—	—	—	—	0	—	—	—	—	0	—	—	—	—

一般診療所（その他）（集計2）

（1施設当たり損益）

	入院診療収益なし(参考)有床																			
	整形外科					産婦人科					眼科					耳鼻咽喉科				
	金額		構成比率		金額の 伸び率	金額		構成比率		金額の 伸び率	金額		構成比率		金額の 伸び率	金額		構成比率		金額の 伸び率
	前々年(度)	前年(度)	前々年(度)	前年(度)		前々年(度)	前年(度)	前々年(度)	前年(度)		前々年(度)	前年(度)	前々年(度)	前年(度)		前々年(度)	前年(度)	前々年(度)	前年(度)	
千円	千円	%	%	%	千円	千円	%	%	%	千円	千円	%	%	%	千円	千円	%	%	%	
I 医業収益	-	-	-	-	-	-	-	-	-	-	-	-	-	-	-	-	-	-	-	-
1. 入院診療収益	-	-	-	-	-	-	-	-	-	-	-	-	-	-	-	-	-	-	-	-
保険診療収益	-	-	-	-	-	-	-	-	-	-	-	-	-	-	-	-	-	-	-	-
公害等診療収益	-	-	-	-	-	-	-	-	-	-	-	-	-	-	-	-	-	-	-	-
その他の診療収益	-	-	-	-	-	-	-	-	-	-	-	-	-	-	-	-	-	-	-	-
2. 外来診療収益	-	-	-	-	-	-	-	-	-	-	-	-	-	-	-	-	-	-	-	-
保険診療収益	-	-	-	-	-	-	-	-	-	-	-	-	-	-	-	-	-	-	-	-
公害等診療収益	-	-	-	-	-	-	-	-	-	-	-	-	-	-	-	-	-	-	-	-
その他の診療収益	-	-	-	-	-	-	-	-	-	-	-	-	-	-	-	-	-	-	-	-
3. その他の医業収益	-	-	-	-	-	-	-	-	-	-	-	-	-	-	-	-	-	-	-	-
II 介護収益	-	-	-	-	-	-	-	-	-	-	-	-	-	-	-	-	-	-	-	-
1. 施設サービス収益	-	-	-	-	-	-	-	-	-	-	-	-	-	-	-	-	-	-	-	-
2. 居宅サービス収益	-	-	-	-	-	-	-	-	-	-	-	-	-	-	-	-	-	-	-	-
(再掲)短期入所療養介護分	-	-	-	-	-	-	-	-	-	-	-	-	-	-	-	-	-	-	-	-
3. その他の介護収益	-	-	-	-	-	-	-	-	-	-	-	-	-	-	-	-	-	-	-	-
III 医業・介護費用	-	-	-	-	-	-	-	-	-	-	-	-	-	-	-	-	-	-	-	-
1. 給与費	-	-	-	-	-	-	-	-	-	-	-	-	-	-	-	-	-	-	-	-
2. 医薬品費	-	-	-	-	-	-	-	-	-	-	-	-	-	-	-	-	-	-	-	-
3. 材料費	-	-	-	-	-	-	-	-	-	-	-	-	-	-	-	-	-	-	-	-
4. 給食用材料費	-	-	-	-	-	-	-	-	-	-	-	-	-	-	-	-	-	-	-	-
5. 委託費	-	-	-	-	-	-	-	-	-	-	-	-	-	-	-	-	-	-	-	-
6. 減価償却費	-	-	-	-	-	-	-	-	-	-	-	-	-	-	-	-	-	-	-	-
(再掲)建物減価償却費	-	-	-	-	-	-	-	-	-	-	-	-	-	-	-	-	-	-	-	-
(再掲)医療機器減価償却費	-	-	-	-	-	-	-	-	-	-	-	-	-	-	-	-	-	-	-	-
7. その他の医業・介護費用	-	-	-	-	-	-	-	-	-	-	-	-	-	-	-	-	-	-	-	-
(再掲)設備機器賃借料	-	-	-	-	-	-	-	-	-	-	-	-	-	-	-	-	-	-	-	-
(再掲)医療機器賃借料	-	-	-	-	-	-	-	-	-	-	-	-	-	-	-	-	-	-	-	-
IV 損益差額(I+II-III)	-	-	-	-	-	-	-	-	-	-	-	-	-	-	-	-	-	-	-	-
V 税金	-	-	-	-	-	-	-	-	-	-	-	-	-	-	-	-	-	-	-	-
VI 税引後の総損益差額(IV-V)	-	-	-	-	-	-	-	-	-	-	-	-	-	-	-	-	-	-	-	-
施設数	0	-	-	-	-	0	-	-	-	-	0	-	-	-	-	0	-	-	-	-

一般診療所（その他）（集計2）

（1施設当たり損益）

	入院診療収益なし(参考)有床														
	皮膚科					その他					全体				
	金額		構成比率		金額の 伸び率	金額		構成比率		金額の 伸び率	金額		構成比率		金額の 伸び率
	前々年(度)	前年(度)	前々年(度)	前年(度)		前々年(度)	前年(度)	前々年(度)	前年(度)		前々年(度)	前年(度)	前々年(度)	前年(度)	
千円	千円	%	%	%	千円	千円	%	%	%	千円	千円	%	%	%	
I 医業収益	-	-	-	-	-	-	-	-	-	-	*	*	*	*	-
1. 入院診療収益	-	-	-	-	-	-	-	-	-	-	*	*	*	*	-
保険診療収益	-	-	-	-	-	-	-	-	-	-	*	*	*	*	-
公害等診療収益	-	-	-	-	-	-	-	-	-	-	*	*	*	*	-
その他の診療収益	-	-	-	-	-	-	-	-	-	-	*	*	*	*	-
2. 外来診療収益	-	-	-	-	-	-	-	-	-	-	*	*	*	*	-
保険診療収益	-	-	-	-	-	-	-	-	-	-	*	*	*	*	-
公害等診療収益	-	-	-	-	-	-	-	-	-	-	*	*	*	*	-
その他の診療収益	-	-	-	-	-	-	-	-	-	-	*	*	*	*	-
3. その他の医業収益	-	-	-	-	-	-	-	-	-	-	*	*	*	*	-
II 介護収益	-	-	-	-	-	-	-	-	-	-	*	*	*	*	-
1. 施設サービス収益	-	-	-	-	-	-	-	-	-	-	*	*	*	*	-
2. 居宅サービス収益	-	-	-	-	-	-	-	-	-	-	*	*	*	*	-
(再掲)短期入所療養介護分	-	-	-	-	-	-	-	-	-	-	*	*	*	*	-
3. その他の介護収益	-	-	-	-	-	-	-	-	-	-	*	*	*	*	-
III 医業・介護費用	-	-	-	-	-	-	-	-	-	-	*	*	*	*	-
1. 給与費	-	-	-	-	-	-	-	-	-	-	*	*	*	*	-
2. 医薬品費	-	-	-	-	-	-	-	-	-	-	*	*	*	*	-
3. 材料費	-	-	-	-	-	-	-	-	-	-	*	*	*	*	-
4. 給食用材料費	-	-	-	-	-	-	-	-	-	-	*	*	*	*	-
5. 委託費	-	-	-	-	-	-	-	-	-	-	*	*	*	*	-
6. 減価償却費	-	-	-	-	-	-	-	-	-	-	*	*	*	*	-
(再掲)建物減価償却費	-	-	-	-	-	-	-	-	-	-	*	*	*	*	-
(再掲)医療機器減価償却費	-	-	-	-	-	-	-	-	-	-	*	*	*	*	-
7. その他の医業・介護費用	-	-	-	-	-	-	-	-	-	-	*	*	*	*	-
(再掲)設備機器賃借料	-	-	-	-	-	-	-	-	-	-	*	*	*	*	-
(再掲)医療機器賃借料	-	-	-	-	-	-	-	-	-	-	*	*	*	*	-
IV 損益差額(I + II - III)	-	-	-	-	-	-	-	-	-	-	*	*	*	*	-
V 税金	-	-	-	-	-	-	-	-	-	-	*	*	*	*	-
VI 税引後の総損益差額(IV - V)	-	-	-	-	-	-	-	-	-	-	*	*	*	*	-
施設数	0	-	-	-	-	0	-	-	-	-	*	-	-	-	-

一般診療所（その他）（集計2）

（1施設当たり損益）

	全体																			
	内科					小児科					精神科					外科				
	金額		構成比率		金額の 伸び率	金額		構成比率		金額の 伸び率	金額		構成比率		金額の 伸び率	金額		構成比率		金額の 伸び率
	前々年(度)	前年(度)	前々年(度)	前年(度)		前々年(度)	前年(度)	前々年(度)	前年(度)		前々年(度)	前年(度)	前々年(度)	前年(度)		前々年(度)	前年(度)	前々年(度)	前年(度)	
千円	千円	%	%	%	千円	千円	%	%	%	千円	千円	%	%	%	千円	千円	%	%	%	
I 医業収益	334,112	341,196	98.7	98.2	2.1	84,464	82,954	100.0	100.0	-1.8	*	*	*	*	*	*	*	*	*	*
1. 入院診療収益	5,121	4,410	1.5	1.3	-13.9	0	0	0.0	0.0	—	*	*	*	*	—	*	*	*	*	—
保険診療収益	5,096	4,389	1.5	1.3	-13.9	0	0	0.0	0.0	—	*	*	*	*	—	*	*	*	*	—
公害等診療収益	14	11	0.0	0.0	-21.4	0	0	0.0	0.0	—	*	*	*	*	—	*	*	*	*	—
その他の診療収益	11	10	0.0	0.0	-9.1	0	0	0.0	0.0	—	*	*	*	*	—	*	*	*	*	—
2. 外来診療収益	239,166	240,153	70.6	69.1	0.4	82,841	79,595	98.1	96.0	-3.9	*	*	*	*	—	*	*	*	*	—
保険診療収益	225,618	227,592	66.6	65.5	0.9	77,262	74,400	91.5	89.7	-3.7	*	*	*	*	—	*	*	*	*	—
公害等診療収益	475	371	0.1	0.1	-21.9	38	45	0.0	0.1	18.4	*	*	*	*	—	*	*	*	*	—
その他の診療収益	13,073	12,190	3.9	3.5	-6.8	5,541	5,149	6.6	6.2	-7.1	*	*	*	*	—	*	*	*	*	—
3. その他の医業収益	89,825	96,634	26.5	27.8	7.6	1,623	3,359	1.9	4.0	107.0	*	*	*	*	—	*	*	*	*	—
II 介護収益	4,565	6,395	1.3	1.8	40.1	0	0	0.0	0.0	—	*	*	*	*	—	*	*	*	*	—
1. 施設サービス収益	0	0	0.0	0.0	—	0	0	0.0	0.0	—	*	*	*	*	—	*	*	*	*	—
2. 居宅サービス収益	4,435	6,268	1.3	1.8	41.3	0	0	0.0	0.0	—	*	*	*	*	—	*	*	*	*	—
(再掲)短期入所療養介護分	0	0	0.0	0.0	—	0	0	0.0	0.0	—	*	*	*	*	—	*	*	*	*	—
3. その他の介護収益	130	126	0.0	0.0	-3.1	0	0	0.0	0.0	—	*	*	*	*	—	*	*	*	*	—
III 医業・介護費用	319,054	332,238	94.2	95.6	4.1	104,750	110,695	124.0	133.4	5.7	*	*	*	*	—	*	*	*	*	—
1. 給与費	152,284	155,550	45.0	44.8	2.1	85,268	91,749	101.0	110.6	7.6	*	*	*	*	—	*	*	*	*	—
2. 医薬品費	59,625	62,048	17.6	17.9	4.1	6,544	6,630	7.7	8.0	1.3	*	*	*	*	—	*	*	*	*	—
3. 材料費	14,167	15,253	4.2	4.4	7.7	2,250	1,879	2.7	2.3	-16.5	*	*	*	*	—	*	*	*	*	—
4. 給食用材料費	1,409	1,487	0.4	0.4	5.5	0	0	0.0	0.0	—	*	*	*	*	—	*	*	*	*	—
5. 委託費	21,594	20,211	6.4	5.8	-6.4	3,853	3,836	4.6	4.6	-0.4	*	*	*	*	—	*	*	*	*	—
6. 減価償却費	11,281	11,118	3.3	3.2	-1.4	715	669	0.8	0.8	-6.4	*	*	*	*	—	*	*	*	*	—
(再掲)建物減価償却費	4,065	4,148	1.2	1.2	2.0	102	101	0.1	0.1	-1.0	*	*	*	*	—	*	*	*	*	—
(再掲)医療機器減価償却費	5,402	5,246	1.6	1.5	-2.9	0	5	0.0	0.0	—	*	*	*	*	—	*	*	*	*	—
7. その他の医業・介護費用	58,694	66,571	17.3	19.2	13.4	6,121	5,932	7.2	7.2	-3.1	*	*	*	*	—	*	*	*	*	—
(再掲)設備機器賃借料	4,774	4,486	1.4	1.3	-6.0	1,108	594	1.3	0.7	-46.4	*	*	*	*	—	*	*	*	*	—
(再掲)医療機器賃借料	4,156	3,857	1.2	1.1	-7.2	988	502	1.2	0.6	-49.2	*	*	*	*	—	*	*	*	*	—
IV 損益差額（I + II - III）	19,623	15,353	5.8	4.4	—	-20,287	-27,741	-24.0	-33.4	—	*	*	*	*	—	*	*	*	*	—
V 税金	333	318	0.1	0.1	-4.5	0	0	0.0	0.0	—	*	*	*	*	—	*	*	*	*	—
VI 税引後の総損益差額（IV - V）	19,290	15,035	5.7	4.3	—	-20,287	-27,741	-24.0	-33.4	—	*	*	*	*	—	*	*	*	*	—
施設数	28	—	—	—	—	4	—	—	—	—	*	—	—	—	*	—	—	—	—	—

一般診療所（その他）（集計2）

（1施設当たり損益）

	全体																			
	整形外科					産婦人科					眼科					耳鼻咽喉科				
	金額		構成比率		金額の 伸び率	金額		構成比率		金額の 伸び率	金額		構成比率		金額の 伸び率	金額		構成比率		金額の 伸び率
	前々年(度)	前年(度)	前々年(度)	前年(度)		前々年(度)	前年(度)	前々年(度)	前年(度)		前々年(度)	前年(度)	前々年(度)	前年(度)		前々年(度)	前年(度)	前々年(度)	前年(度)	
千円	千円	%	%	%	千円	千円	%	%	%	千円	千円	%	%	%	千円	千円	%	%	%	
I 医業収益	*	*	*	*	—	—	—	—	—	—	*	*	*	*	—	*	*	*	*	—
1. 入院診療収益	*	*	*	*	—	—	—	—	—	—	*	*	*	*	—	*	*	*	*	—
保険診療収益	*	*	*	*	—	—	—	—	—	—	*	*	*	*	—	*	*	*	*	—
公害等診療収益	*	*	*	*	—	—	—	—	—	—	*	*	*	*	—	*	*	*	*	—
その他の診療収益	*	*	*	*	—	—	—	—	—	—	*	*	*	*	—	*	*	*	*	—
2. 外来診療収益	*	*	*	*	—	—	—	—	—	—	*	*	*	*	—	*	*	*	*	—
保険診療収益	*	*	*	*	—	—	—	—	—	—	*	*	*	*	—	*	*	*	*	—
公害等診療収益	*	*	*	*	—	—	—	—	—	—	*	*	*	*	—	*	*	*	*	—
その他の診療収益	*	*	*	*	—	—	—	—	—	—	*	*	*	*	—	*	*	*	*	—
3. その他の医業収益	*	*	*	*	—	—	—	—	—	—	*	*	*	*	—	*	*	*	*	—
II 介護収益	*	*	*	*	—	—	—	—	—	—	*	*	*	*	—	*	*	*	*	—
1. 施設サービス収益	*	*	*	*	—	—	—	—	—	—	*	*	*	*	—	*	*	*	*	—
2. 居宅サービス収益	*	*	*	*	—	—	—	—	—	—	*	*	*	*	—	*	*	*	*	—
(再掲)短期入所療養介護分	*	*	*	*	—	—	—	—	—	—	*	*	*	*	—	*	*	*	*	—
3. その他の介護収益	*	*	*	*	—	—	—	—	—	—	*	*	*	*	—	*	*	*	*	—
III 医業・介護費用	*	*	*	*	—	—	—	—	—	—	*	*	*	*	—	*	*	*	*	—
1. 給与費	*	*	*	*	—	—	—	—	—	—	*	*	*	*	—	*	*	*	*	—
2. 医薬品費	*	*	*	*	—	—	—	—	—	—	*	*	*	*	—	*	*	*	*	—
3. 材料費	*	*	*	*	—	—	—	—	—	—	*	*	*	*	—	*	*	*	*	—
4. 給食用材料費	*	*	*	*	—	—	—	—	—	—	*	*	*	*	—	*	*	*	*	—
5. 委託費	*	*	*	*	—	—	—	—	—	—	*	*	*	*	—	*	*	*	*	—
6. 減価償却費	*	*	*	*	—	—	—	—	—	—	*	*	*	*	—	*	*	*	*	—
(再掲)建物減価償却費	*	*	*	*	—	—	—	—	—	—	*	*	*	*	—	*	*	*	*	—
(再掲)医療機器減価償却費	*	*	*	*	—	—	—	—	—	—	*	*	*	*	—	*	*	*	*	—
7. その他の医業・介護費用	*	*	*	*	—	—	—	—	—	—	*	*	*	*	—	*	*	*	*	—
(再掲)設備機器賃借料	*	*	*	*	—	—	—	—	—	—	*	*	*	*	—	*	*	*	*	—
(再掲)医療機器賃借料	*	*	*	*	—	—	—	—	—	—	*	*	*	*	—	*	*	*	*	—
IV 損益差額（I + II - III）	*	*	*	*	—	—	—	—	—	—	*	*	*	*	—	*	*	*	*	—
V 税金	*	*	*	*	—	—	—	—	—	—	*	*	*	*	—	*	*	*	*	—
VI 税引後の総損益差額（IV - V）	*	*	*	*	—	—	—	—	—	—	*	*	*	*	—	*	*	*	*	—
施設数	*	—	—	—	—	0	—	—	—	—	*	—	—	—	—	*	—	—	—	—

一般診療所（その他）（集計2）

（1施設当たり損益）

	全体														
	皮膚科					その他					全体				
	金額		構成比率		金額の 伸び率	金額		構成比率		金額の 伸び率	金額		構成比率		金額の 伸び率
	前々年(度)	前年(度)	前々年(度)	前年(度)		前々年(度)	前年(度)	前々年(度)	前年(度)		前々年(度)	前年(度)	前々年(度)	前年(度)	
千円	千円	%	%	%	千円	千円	%	%	%	千円	千円	%	%	%	
I 医業収益	—	—	—	—	—	444,488	447,429	100.0	100.0	0.7	289,544	293,385	98.0	97.6	1.3
1. 入院診療収益	—	—	—	—	—	0	0	0.0	0.0	—	3,335	2,872	1.1	1.0	-13.9
保険診療収益	—	—	—	—	—	0	0	0.0	0.0	—	3,318	2,858	1.1	1.0	-13.9
公害等診療収益	—	—	—	—	—	0	0	0.0	0.0	—	9	7	0.0	0.0	-22.2
その他の診療収益	—	—	—	—	—	0	0	0.0	0.0	—	7	6	0.0	0.0	-14.3
2. 外来診療収益	—	—	—	—	—	326,920	324,892	73.5	72.6	-0.6	216,297	215,579	73.2	71.7	-0.3
保険診療収益	—	—	—	—	—	326,920	324,892	73.5	72.6	-0.6	205,477	205,223	69.5	68.3	-0.1
公害等診療収益	—	—	—	—	—	0	0	0.0	0.0	—	486	441	0.2	0.1	-9.3
その他の診療収益	—	—	—	—	—	0	0	0.0	0.0	—	10,334	9,915	3.5	3.3	-4.1
3. その他の医業収益	—	—	—	—	—	117,568	122,537	26.5	27.4	4.2	69,912	74,934	23.7	24.9	7.2
II 介護収益	—	—	—	—	—	0	0	0.0	0.0	—	5,906	7,098	2.0	2.4	20.2
1. 施設サービス収益	—	—	—	—	—	0	0	0.0	0.0	—	0	0	0.0	0.0	—
2. 居宅サービス収益	—	—	—	—	—	0	0	0.0	0.0	—	5,822	7,015	2.0	2.3	20.5
(再掲)短期入所療養介護分	—	—	—	—	—	0	0	0.0	0.0	—	0	0	0.0	0.0	—
3. その他の介護収益	—	—	—	—	—	0	0	0.0	0.0	—	84	82	0.0	0.0	-2.4
III 医業・介護費用	—	—	—	—	—	377,702	375,301	85.0	83.9	-0.6	278,104	286,710	94.1	95.4	3.1
1. 給与費	—	—	—	—	—	201,283	203,525	45.3	45.5	1.1	142,358	145,808	48.2	48.5	2.4
2. 医薬品費	—	—	—	—	—	25,166	24,456	5.7	5.5	-2.8	43,256	44,639	14.6	14.9	3.2
3. 材料費	—	—	—	—	—	21,212	21,747	4.8	4.9	2.5	11,573	12,322	3.9	4.1	6.5
4. 給食用材料費	—	—	—	—	—	0	0	0.0	0.0	—	921	970	0.3	0.3	5.3
5. 委託費	—	—	—	—	—	48,807	48,264	11.0	10.8	-1.1	20,149	19,006	6.8	6.3	-5.7
6. 減価償却費	—	—	—	—	—	24,128	20,913	5.4	4.7	-13.3	11,636	10,989	3.9	3.7	-5.6
(再掲)建物減価償却費	—	—	—	—	—	2,134	1,130	0.5	0.3	-47.0	3,556	3,573	1.2	1.2	0.5
(再掲)医療機器減価償却費	—	—	—	—	—	7,389	8,423	1.7	1.9	14.0	5,200	4,885	1.8	1.6	-6.1
7. その他の医業・介護費用	—	—	—	—	—	57,106	56,397	12.8	12.6	-1.2	48,210	52,976	16.3	17.6	9.9
(再掲)設備機器賃借料	—	—	—	—	—	4,925	3,322	1.1	0.7	-32.5	4,088	3,574	1.4	1.2	-12.6
(再掲)医療機器賃借料	—	—	—	—	—	3,642	2,427	0.8	0.5	-33.4	3,521	2,974	1.2	1.0	-15.5
IV 損益差額（I + II - III）	—	—	—	—	—	66,786	72,128	15.0	16.1	—	17,346	13,773	5.9	4.6	—
V 税金	—	—	—	—	—	0	0	0.0	0.0	—	217	207	0.1	0.1	-4.6
VI 税引後の総損益差額（IV - V）	—	—	—	—	—	66,786	72,128	15.0	16.1	—	17,129	13,566	5.8	4.5	—
施設数	0	—	—	—	—	4	—	—	—	—	43	—	—	—	—

一般診療所（全体）（集計2）

（1施設当たり損益）

	入院診療収益あり																			
	内科					小児科					精神科					外科				
	金額		構成比率		金額の 伸び率	金額		構成比率		金額の 伸び率	金額		構成比率		金額の 伸び率	金額		構成比率		金額の 伸び率
	前々年(度)	前年(度)	前々年(度)	前年(度)		前々年(度)	前年(度)	前々年(度)	前年(度)		前々年(度)	前年(度)	前々年(度)	前年(度)		前々年(度)	前年(度)	前々年(度)	前年(度)	
千円	千円	%	%	%	千円	千円	%	%	%	千円	千円	%	%	%	千円	千円	%	%	%	
I 医療収益	249,012	250,175	93.3	93.7	0.5	—	—	—	—	—	—	—	—	—	300,711	291,570	94.7	94.4	-3.0	
1. 入院診療収益	69,324	68,478	26.0	25.6	-1.2	—	—	—	—	—	—	—	—	—	87,194	74,699	27.4	24.2	-14.3	
保険診療収益	67,110	66,310	25.1	24.8	-1.2	—	—	—	—	—	—	—	—	—	81,373	70,310	25.6	22.8	-13.6	
公害等診療収益	57	74	0.0	0.0	29.8	—	—	—	—	—	—	—	—	—	288	218	0.1	0.1	-24.3	
その他の診療収益	2,158	2,094	0.8	0.8	-3.0	—	—	—	—	—	—	—	—	—	5,534	4,171	1.7	1.4	-24.6	
2. 外来診療収益	153,307	149,868	57.4	56.1	-2.2	—	—	—	—	—	—	—	—	—	195,494	193,552	61.5	62.7	-1.0	
保険診療収益	148,582	144,997	55.7	54.3	-2.4	—	—	—	—	—	—	—	—	—	191,001	188,887	60.1	61.2	-1.1	
公害等診療収益	644	737	0.2	0.3	14.4	—	—	—	—	—	—	—	—	—	116	241	0.0	0.1	107.8	
その他の診療収益	4,080	4,134	1.5	1.5	1.3	—	—	—	—	—	—	—	—	—	4,378	4,424	1.4	1.4	1.1	
3. その他の医療収益	26,381	31,829	9.9	11.9	20.7	—	—	—	—	—	—	—	—	—	18,023	23,319	5.7	7.6	29.4	
II 介護収益	17,965	16,855	6.7	6.3	-6.2	—	—	—	—	—	—	—	—	—	16,942	17,251	5.3	5.6	1.8	
1. 施設サービス収益	11,820	11,336	4.4	4.2	-4.1	—	—	—	—	—	—	—	—	—	10,148	10,323	3.2	3.3	1.7	
2. 居宅サービス収益	5,408	4,787	2.0	1.8	-11.5	—	—	—	—	—	—	—	—	—	6,795	6,928	2.1	2.2	2.0	
(再掲)短期入所療養介護分	1,157	833	0.4	0.3	-28.0	—	—	—	—	—	—	—	—	—	1,257	1,488	0.4	0.5	18.4	
3. その他の介護収益	738	732	0.3	0.3	-0.8	—	—	—	—	—	—	—	—	—	0	0	0.0	0.0	—	
III 医療・介護費用	253,849	258,520	95.1	96.8	1.8	—	—	—	—	—	—	—	—	—	291,616	293,730	91.8	95.1	0.7	
1. 給与費	133,247	131,183	49.9	49.1	-1.5	—	—	—	—	—	—	—	—	—	157,421	157,183	49.6	50.9	-0.2	
2. 医薬品費	26,023	25,200	9.7	9.4	-3.2	—	—	—	—	—	—	—	—	—	23,647	19,935	7.4	6.5	-15.7	
3. 材料費	11,312	11,294	4.2	4.2	-0.2	—	—	—	—	—	—	—	—	—	20,999	18,570	6.6	6.0	-11.6	
4. 給食用材料費	4,358	3,936	1.6	1.5	-9.7	—	—	—	—	—	—	—	—	—	2,208	2,232	0.7	0.7	1.1	
5. 委託費	16,590	16,748	6.2	6.3	1.0	—	—	—	—	—	—	—	—	—	21,818	25,876	6.9	8.4	18.6	
6. 減価償却費	7,851	8,234	2.9	3.1	4.9	—	—	—	—	—	—	—	—	—	13,098	14,444	4.1	4.7	10.3	
(再掲)建物減価償却費	1,546	2,033	0.6	0.8	31.5	—	—	—	—	—	—	—	—	—	4,125	4,672	1.3	1.5	13.3	
(再掲)医療機器減価償却費	2,485	2,535	0.9	0.9	2.0	—	—	—	—	—	—	—	—	—	4,529	5,555	1.4	1.8	22.7	
7. その他の医療・介護費用	54,467	61,926	20.4	23.2	13.7	—	—	—	—	—	—	—	—	—	52,424	55,491	16.5	18.0	5.9	
(再掲)設備機器賃借料	2,727	2,792	1.0	1.0	2.4	—	—	—	—	—	—	—	—	—	4,513	4,832	1.4	1.6	7.1	
(再掲)医療機器賃借料	1,769	1,745	0.7	0.7	-1.4	—	—	—	—	—	—	—	—	—	4,257	4,574	1.3	1.5	7.4	
IV 損益差額（I + II - III）	13,129	8,510	4.9	3.2	—	—	—	—	—	—	—	—	—	—	26,037	15,091	8.2	4.9	—	
V 税金	—	—	—	—	—	—	—	—	—	—	—	—	—	—	—	—	—	—	—	
VI 税引後の総損益差額（IV - V）	—	—	—	—	—	—	—	—	—	—	—	—	—	—	—	—	—	—	—	
施設数	27	—	—	—	—	0	—	—	—	—	0	—	—	—	7	—	—	—	—	

一般診療所（全体）（集計2）

（1施設当たり損益）

	入院診療収益あり																			
	整形外科					産婦人科					眼科					耳鼻咽喉科				
	金額		構成比率		金額の 伸び率	金額		構成比率		金額の 伸び率	金額		構成比率		金額の 伸び率	金額		構成比率		金額の 伸び率
	前々年(度)	前年(度)	前々年(度)	前年(度)		前々年(度)	前年(度)	前々年(度)	前年(度)		前々年(度)	前年(度)	前々年(度)	前年(度)		前々年(度)	前年(度)	前々年(度)	前年(度)	
千円	千円	%	%	%	千円	千円	%	%	%	千円	千円	%	%	%	千円	千円	%	%	%	
I 医療収益	214,735	214,615	96.0	95.9	-0.1	364,021	362,164	100.0	100.0	-0.5	342,958	344,512	100.0	100.0	0.5	—	—	—	—	—
1. 入院診療収益	79,795	79,706	35.7	35.6	-0.1	208,566	203,076	57.3	56.1	-2.6	133,279	135,412	38.9	39.3	1.6	—	—	—	—	—
保険診療収益	75,738	75,405	33.9	33.7	-0.4	68,772	66,296	18.9	18.3	-3.6	127,505	129,339	37.2	37.5	1.4	—	—	—	—	—
公害等診療収益	2,102	2,153	0.9	1.0	2.4	0	0	0.0	0.0	—	1,266	1,235	0.4	0.4	-2.4	—	—	—	—	—
その他の診療収益	1,955	2,148	0.9	1.0	9.9	139,793	136,780	38.4	37.8	-2.2	4,507	4,837	1.3	1.4	7.3	—	—	—	—	—
2. 外来診療収益	129,244	128,368	57.8	57.3	-0.7	102,823	103,809	28.2	28.7	1.0	199,590	198,336	58.2	57.6	-0.6	—	—	—	—	—
保険診療収益	112,704	110,963	50.4	49.6	-1.5	64,683	66,540	17.8	18.4	2.9	192,191	191,541	56.0	55.6	-0.3	—	—	—	—	—
公害等診療収益	11,997	12,258	5.4	5.5	2.2	6	2	0.0	0.0	-66.7	3,883	3,802	1.1	1.1	-2.1	—	—	—	—	—
その他の診療収益	4,543	5,146	2.0	2.3	13.3	38,134	37,266	10.5	10.3	-2.3	3,515	2,993	1.0	0.9	-14.9	—	—	—	—	—
3. その他の医療収益	5,696	6,541	2.5	2.9	14.8	52,632	55,279	14.5	15.3	5.0	10,090	10,764	2.9	3.1	6.7	—	—	—	—	—
II 介護収益	8,947	9,227	4.0	4.1	3.1	0	0	0.0	0.0	—	0	0	0.0	0.0	—	—	—	—	—	—
1. 施設サービス収益	0	0	0.0	0.0	—	0	0	0.0	0.0	—	0	0	0.0	0.0	—	—	—	—	—	—
2. 居宅サービス収益	8,142	8,445	3.6	3.8	3.7	0	0	0.0	0.0	—	0	0	0.0	0.0	—	—	—	—	—	—
(再掲)短期入所療養介護分	499	565	0.2	0.3	13.2	0	0	0.0	0.0	—	0	0	0.0	0.0	—	—	—	—	—	—
3. その他の介護収益	805	782	0.4	0.3	-2.9	0	0	0.0	0.0	—	0	0	0.0	0.0	—	—	—	—	—	—
III 医療・介護費用	220,782	222,553	98.7	99.4	0.8	317,655	325,523	87.3	89.9	2.5	322,565	323,275	94.1	93.8	0.2	—	—	—	—	—
1. 給与費	107,234	107,585	47.9	48.1	0.3	179,388	183,921	49.3	50.8	2.5	153,551	155,138	44.8	45.0	1.0	—	—	—	—	—
2. 医薬品費	38,815	38,160	17.4	17.0	-1.7	20,468	20,511	5.6	5.7	0.2	32,437	33,814	9.5	9.8	4.2	—	—	—	—	—
3. 材料費	14,443	15,354	6.5	6.9	6.3	11,143	10,947	3.1	3.0	-1.8	25,949	24,687	7.6	7.2	-4.9	—	—	—	—	—
4. 給食用材料費	2,363	2,363	1.1	1.1	0.0	7,914	7,968	2.2	2.2	0.7	2,184	2,185	0.6	0.6	0.0	—	—	—	—	—
5. 委託費	9,683	11,034	4.3	4.9	14.0	18,097	19,367	5.0	5.3	7.0	24,339	24,745	7.1	7.2	1.7	—	—	—	—	—
6. 減価償却費	8,279	8,736	3.7	3.9	5.5	12,806	12,590	3.5	3.5	-1.7	10,444	9,905	3.0	2.9	-5.2	—	—	—	—	—
(再掲)建物減価償却費	1,327	1,269	0.6	0.6	-4.4	2,486	2,491	0.7	0.7	0.2	3,171	3,000	0.9	0.9	-5.4	—	—	—	—	—
(再掲)医療機器減価償却費	2,672	3,047	1.2	1.4	14.0	4,464	4,546	1.2	1.3	1.8	3,938	3,384	1.1	1.0	-14.1	—	—	—	—	—
7. その他の医療・介護費用	39,964	39,321	17.9	17.6	-1.6	67,841	70,220	18.6	19.4	3.5	73,661	72,800	21.5	21.1	-1.2	—	—	—	—	—
(再掲)設備機器賃借料	3,597	3,567	1.6	1.6	-0.8	4,640	4,527	1.3	1.2	-2.4	8,110	9,873	2.4	2.9	21.7	—	—	—	—	—
(再掲)医療機器賃借料	385	444	0.2	0.2	15.3	2,494	2,140	0.7	0.6	-14.2	7,463	8,986	2.2	2.6	20.4	—	—	—	—	—
IV 損益差額（I + II - III）	2,900	1,289	1.3	0.6	—	46,366	36,640	12.7	10.1	—	20,393	21,237	5.9	6.2	—	—	—	—	—	—
V 税金	—	—	—	—	—	—	—	—	—	—	—	—	—	—	—	—	—	—	—	—
VI 税引後の総損益差額（IV - V）	—	—	—	—	—	—	—	—	—	—	—	—	—	—	—	—	—	—	—	—
施設数	14	—	—	—	—	25	—	—	—	—	7	—	—	—	0	—	—	—	—	—

一般診療所（全体）（集計2）

（1施設当たり損益）

	入院診療収益あり														
	皮膚科					その他					全体				
	金額		構成比率		金額の 伸び率	金額		構成比率		金額の 伸び率	金額		構成比率		金額の 伸び率
	前々年(度)	前年(度)	前々年(度)	前年(度)		前々年(度)	前年(度)	前々年(度)	前年(度)		前々年(度)	前年(度)	前々年(度)	前年(度)	
千円	千円	%	%	%	千円	千円	%	%	%	千円	千円	%	%	%	
I 医業収益	—	—	—	—	—	422,233	404,042	100.0	100.0	-4.3	303,565	301,117	97.3	97.4	-0.8
1. 入院診療収益	—	—	—	—	—	108,050	104,429	25.6	25.8	-3.4	120,577	117,590	38.7	38.0	-2.5
保険診療収益	—	—	—	—	—	105,809	102,507	25.1	25.4	-3.1	78,412	76,375	25.1	24.7	-2.6
公害等診療収益	—	—	—	—	—	0	0	0.0	0.0	—	475	481	0.2	0.2	1.3
その他の診療収益	—	—	—	—	—	2,241	1,922	0.5	0.5	-14.2	41,689	40,734	13.4	13.2	-2.3
2. 外来診療収益	—	—	—	—	—	305,229	293,235	72.3	72.6	-3.9	155,985	153,726	50.0	49.7	-1.4
保険診療収益	—	—	—	—	—	298,076	285,950	70.6	70.8	-4.1	139,473	137,301	44.7	44.4	-1.6
公害等診療収益	—	—	—	—	—	37	58	0.0	0.0	56.8	2,429	2,504	0.8	0.8	3.1
その他の診療収益	—	—	—	—	—	7,116	7,227	1.7	1.8	1.6	14,083	13,921	4.5	4.5	-1.2
3. その他の医業収益	—	—	—	—	—	8,954	6,379	2.1	1.6	-28.8	27,003	29,802	8.7	9.6	10.4
II 介護収益	—	—	—	—	—	0	0	0.0	0.0	—	8,283	8,012	2.7	2.6	-3.3
1. 施設サービス収益	—	—	—	—	—	0	0	0.0	0.0	—	4,434	4,299	1.4	1.4	-3.0
2. 居宅サービス収益	—	—	—	—	—	0	0	0.0	0.0	—	3,495	3,363	1.1	1.1	-3.8
(再掲)短期入所療養介護分	—	—	—	—	—	0	0	0.0	0.0	—	534	464	0.2	0.2	-13.1
3. その他の介護収益	—	—	—	—	—	0	0	0.0	0.0	—	354	349	0.1	0.1	-1.4
III 医業・介護費用	—	—	—	—	—	385,060	381,953	91.2	94.5	-0.8	287,113	291,006	92.1	94.1	1.4
1. 給与費	—	—	—	—	—	199,324	198,718	47.2	49.2	-0.3	151,762	152,525	48.7	49.3	0.5
2. 医薬品費	—	—	—	—	—	53,955	52,722	12.8	13.0	-2.3	29,340	28,698	9.4	9.3	-2.2
3. 材料費	—	—	—	—	—	37,942	35,642	9.0	8.8	-6.1	16,118	15,699	5.2	5.1	-2.6
4. 給食用材料費	—	—	—	—	—	4,149	4,077	1.0	1.0	-1.7	4,688	4,569	1.5	1.5	-2.5
5. 委託費	—	—	—	—	—	15,600	14,642	3.7	3.6	-6.1	16,862	17,754	5.4	5.7	5.3
6. 減価償却費	—	—	—	—	—	12,963	13,080	3.1	3.2	0.9	10,415	10,619	3.3	3.4	2.0
(再掲)建物減価償却費	—	—	—	—	—	1,493	1,744	0.4	0.4	16.8	2,108	2,302	0.7	0.7	9.2
(再掲)医療機器減価償却費	—	—	—	—	—	4,052	5,023	1.0	1.2	24.0	3,498	3,722	1.1	1.2	6.4
7. その他の医業・介護費用	—	—	—	—	—	61,127	63,072	14.5	15.6	3.2	57,929	61,143	18.6	19.8	5.5
(再掲)設備機器賃借料	—	—	—	—	—	2,613	2,174	0.6	0.5	-16.8	3,969	4,078	1.3	1.3	2.7
(再掲)医療機器賃借料	—	—	—	—	—	1,602	1,243	0.4	0.3	-22.4	2,390	2,406	0.8	0.8	0.7
IV 損益差額（I + II - III）	—	—	—	—	—	37,173	22,089	8.8	5.5	—	24,734	18,123	7.9	5.9	—
V 税金	—	—	—	—	—	—	—	—	—	—	—	—	—	—	—
VI 税引後の総損益差額（IV - V）	—	—	—	—	—	—	—	—	—	—	—	—	—	—	—
施設数	0	—	—	—	—	8	—	—	—	—	88	—	—	—	—

一般診療所（全体）（集計2）

（1施設当たり損益）

	入院診療収益なし																			
	内科					小児科					精神科					外科				
	金額		構成比率		金額の 伸び率	金額		構成比率		金額の 伸び率	金額		構成比率		金額の 伸び率	金額		構成比率		金額の 伸び率
	前々年(度)	前年(度)	前々年(度)	前年(度)		前々年(度)	前年(度)	前々年(度)	前年(度)		前々年(度)	前年(度)	前々年(度)	前年(度)		前々年(度)	前年(度)	前々年(度)	前年(度)	
千円	千円	%	%	%	千円	千円	%	%	%	千円	千円	%	%	%	千円	千円	%	%	%	
I 医療収益	143,538	144,393	98.3	98.2	0.6	112,556	111,426	99.4	99.4	-1.0	108,519	110,632	97.2	97.0	1.9	124,064	122,128	93.4	93.3	-1.6
1. 入院診療収益	0	0	0.0	0.0	—	0	0	0.0	0.0	—	0	0	0.0	0.0	—	0	0	0.0	0.0	—
保険診療収益	0	0	0.0	0.0	—	0	0	0.0	0.0	—	0	0	0.0	0.0	—	0	0	0.0	0.0	—
公害等診療収益	0	0	0.0	0.0	—	0	0	0.0	0.0	—	0	0	0.0	0.0	—	0	0	0.0	0.0	—
その他の診療収益	0	0	0.0	0.0	—	0	0	0.0	0.0	—	0	0	0.0	0.0	—	0	0	0.0	0.0	—
2. 外来診療収益	130,925	131,100	89.6	89.2	0.1	101,048	100,053	89.2	89.3	-1.0	105,536	107,759	94.5	94.4	2.1	120,878	118,918	91.0	90.9	-1.6
保険診療収益	122,797	122,929	84.1	83.6	0.1	74,858	73,302	66.1	65.4	-2.1	102,720	105,027	92.0	92.1	2.2	105,920	103,407	79.8	79.0	-2.4
公害等診療収益	482	438	0.3	0.3	-9.1	433	420	0.4	0.4	-3.0	28	6	0.0	0.0	-78.6	2,138	2,026	1.6	1.5	-5.2
その他の診療収益	7,646	7,734	5.2	5.3	1.2	25,758	26,331	22.7	23.5	2.2	2,789	2,726	2.5	2.4	-2.3	12,820	13,485	9.7	10.3	5.2
3. その他の医療収益	12,613	13,293	8.6	9.0	5.4	11,508	11,373	10.2	10.2	-1.2	2,983	2,874	2.7	2.5	-3.7	3,186	3,209	2.4	2.5	0.7
II 介護収益	2,551	2,657	1.7	1.8	4.2	697	619	0.6	0.6	-11.2	3,140	3,460	2.8	3.0	10.2	8,702	8,717	6.6	6.7	0.2
1. 施設サービス収益	227	228	0.2	0.2	0.4	0	0	0.0	0.0	—	0	0	0.0	0.0	—	0	0	0.0	0.0	—
2. 居宅サービス収益	2,034	2,130	1.4	1.4	4.7	695	617	0.6	0.6	-11.2	2,119	2,432	1.9	2.1	14.8	8,589	8,602	6.5	6.6	0.2
(再掲)短期入所療養介護分	0	0	0.0	0.0	—	695	617	0.6	0.6	-11.2	0	0	0.0	0.0	—	0	0	0.0	0.0	—
3. その他の介護収益	290	299	0.2	0.2	3.1	2	2	0.0	0.0	0.0	1,021	1,027	0.9	0.9	0.6	113	116	0.1	0.1	2.7
III 医療・介護費用	134,813	134,555	92.3	91.5	-0.2	100,599	100,514	88.8	89.7	-0.1	100,932	105,386	90.4	92.4	4.4	123,541	121,953	93.1	93.2	-1.3
1. 給与費	69,281	69,524	47.4	47.3	0.4	52,909	53,578	46.7	47.8	1.3	64,487	67,497	57.8	59.2	4.7	66,158	65,580	49.8	50.1	-0.9
2. 医薬品費	22,410	21,565	15.3	14.7	-3.8	23,009	22,369	20.3	20.0	-2.8	9,964	10,660	8.9	9.3	7.0	13,380	13,074	10.1	10.0	-2.3
3. 材料費	4,040	4,248	2.8	2.9	5.1	1,434	1,360	1.3	1.2	-5.2	266	285	0.2	0.2	7.1	2,163	2,183	1.6	1.7	0.9
4. 給食用材料費	238	246	0.2	0.2	3.4	207	144	0.2	0.1	-30.4	49	47	0.0	0.0	-4.1	7	7	0.0	0.0	0.0
5. 委託費	6,785	6,821	4.6	4.6	0.5	1,707	1,670	1.5	1.5	-2.2	2,733	3,164	2.4	2.8	15.8	4,443	4,726	3.3	3.6	6.4
6. 減価償却費	5,010	4,970	3.4	3.4	-0.8	3,016	2,741	2.7	2.4	-9.1	4,712	4,276	4.2	3.7	-9.3	8,204	7,447	6.2	5.7	-9.2
(再掲)建物減価償却費	1,110	1,108	0.8	0.8	-0.2	783	795	0.7	0.7	1.5	1,335	1,281	1.2	1.1	-4.0	1,876	1,850	1.4	1.4	-1.4
(再掲)医療機器減価償却費	1,652	1,627	1.1	1.1	-1.5	705	649	0.6	0.6	-7.9	118	116	0.1	0.1	-1.7	3,395	2,854	2.6	2.2	-15.9
7. その他の医療・介護費用	27,049	27,182	18.5	18.5	0.5	18,317	18,651	16.2	16.6	1.8	18,722	19,457	16.8	17.1	3.9	29,186	28,935	22.0	22.1	-0.9
(再掲)設備機器賃借料	1,942	1,985	1.3	1.3	2.2	583	573	0.5	0.5	-1.7	878	885	0.8	0.8	0.8	2,856	3,115	2.2	2.4	9.1
(再掲)医療機器賃借料	1,358	1,390	0.9	0.9	2.4	246	220	0.2	0.2	-10.6	744	777	0.7	0.7	4.4	2,211	2,324	1.7	1.8	5.1
IV 損益差額（I + II - III）	11,276	12,495	7.7	8.5	—	12,654	11,532	11.2	10.3	—	10,727	8,706	9.6	7.6	—	9,224	8,892	6.9	6.8	—
V 税金	—	—	—	—	—	—	—	—	—	—	—	—	—	—	—	—	—	—	—	—
VI 税引後の総損益差額（IV - V）	—	—	—	—	—	—	—	—	—	—	—	—	—	—	—	—	—	—	—	—
施設数	580	—	—	—	—	84	—	—	—	—	21	—	—	—	53	—	—	—	—	—

一般診療所（全体）（集計2）

（1施設当たり損益）

	入院診療収益なし																			
	整形外科					産婦人科					眼科					耳鼻咽喉科				
	金額		構成比率		金額の 伸び率	金額		構成比率		金額の 伸び率	金額		構成比率		金額の 伸び率	金額		構成比率		金額の 伸び率
	前々年(度)	前年(度)	前々年(度)	前年(度)		前々年(度)	前年(度)	前々年(度)	前年(度)		前々年(度)	前年(度)	前々年(度)	前年(度)		前々年(度)	前年(度)	前々年(度)	前年(度)	
千円	千円	%	%	%	千円	千円	%	%	%	千円	千円	%	%	%	千円	千円	%	%	%	
I 医療収益	165,493	163,352	98.0	97.8	-1.3	219,003	228,062	100.0	100.0	4.1	137,215	140,010	100.0	100.0	2.0	103,046	100,294	100.0	100.0	-2.7
1. 入院診療収益	0	0	0.0	0.0	—	0	0	0.0	0.0	—	0	0	0.0	0.0	—	0	0	0.0	0.0	—
保険診療収益	0	0	0.0	0.0	—	0	0	0.0	0.0	—	0	0	0.0	0.0	—	0	0	0.0	0.0	—
公害等診療収益	0	0	0.0	0.0	—	0	0	0.0	0.0	—	0	0	0.0	0.0	—	0	0	0.0	0.0	—
その他の診療収益	0	0	0.0	0.0	—	0	0	0.0	0.0	—	0	0	0.0	0.0	—	0	0	0.0	0.0	—
2. 外来診療収益	163,161	158,095	96.6	94.7	-3.1	199,428	208,708	91.1	91.5	4.7	133,639	135,095	97.4	96.5	1.1	102,020	99,279	99.0	99.0	-2.7
保険診療収益	141,880	137,736	84.0	82.5	-2.9	99,500	109,798	45.4	48.1	10.3	131,356	132,905	95.7	94.9	1.2	100,810	98,030	97.8	97.7	-2.8
公害等診療収益	11,662	11,167	6.9	6.7	-4.2	377	335	0.2	0.1	-11.1	49	40	0.0	0.0	-18.4	27	30	0.0	0.0	11.1
その他の診療収益	9,620	9,191	5.7	5.5	-4.5	99,551	98,575	45.5	43.2	-1.0	2,234	2,150	1.6	1.5	-3.8	1,183	1,219	1.1	1.2	3.0
3. その他の医療収益	2,332	5,257	1.4	3.1	125.4	19,575	19,354	8.9	8.5	-1.1	3,577	4,915	2.6	3.5	37.4	1,026	1,015	1.0	1.0	-1.1
II 介護収益	3,376	3,654	2.0	2.2	8.2	0	0	0.0	0.0	—	0	0	0.0	0.0	—	0	0	0.0	0.0	—
1. 施設サービス収益	0	0	0.0	0.0	—	0	0	0.0	0.0	—	0	0	0.0	0.0	—	0	0	0.0	0.0	—
2. 居宅サービス収益	3,267	3,519	1.9	2.1	7.7	0	0	0.0	0.0	—	0	0	0.0	0.0	—	0	0	0.0	0.0	—
(再掲)短期入所療養介護分	0	0	0.0	0.0	—	0	0	0.0	0.0	—	0	0	0.0	0.0	—	0	0	0.0	0.0	—
3. その他の介護収益	109	135	0.1	0.1	23.9	0	0	0.0	0.0	—	0	0	0.0	0.0	—	0	0	0.0	0.0	—
III 医療・介護費用	159,381	158,603	94.4	95.0	-0.5	197,768	207,844	90.3	91.1	5.1	124,145	126,074	90.5	90.0	1.6	96,075	94,330	93.2	94.1	-1.8
1. 給与費	90,719	90,198	53.7	54.0	-0.6	88,943	93,237	40.6	40.9	4.8	71,252	70,321	51.9	50.2	-1.3	56,209	55,218	54.5	55.1	-1.8
2. 医薬品費	25,081	24,278	14.9	14.5	-3.2	22,650	23,489	10.3	10.3	3.7	12,536	14,187	9.1	10.1	13.2	6,251	6,029	6.1	6.0	-3.6
3. 材料費	3,152	2,928	1.9	1.8	-7.1	16,924	16,329	7.7	7.2	-3.5	4,870	5,134	3.5	3.7	5.4	1,451	1,357	1.4	1.4	-6.5
4. 給食用材料費	252	264	0.1	0.2	4.8	0	0	0.0	0.0	—	3	3	0.0	0.0	0.0	0	0	0.0	0.0	—
5. 委託費	4,104	4,119	2.4	2.5	0.4	16,298	18,135	7.4	8.0	11.3	2,806	3,493	2.0	2.5	24.5	5,114	5,078	5.0	5.1	-0.7
6. 減価償却費	6,568	6,497	3.9	3.9	-1.1	7,100	7,383	3.2	3.2	4.0	6,384	6,632	4.7	4.7	3.9	4,055	3,712	3.9	3.7	-8.5
(再掲)建物減価償却費	1,191	1,152	0.7	0.7	-3.3	1,043	950	0.5	0.4	-8.9	1,256	1,197	0.9	0.9	-4.7	447	433	0.4	0.4	-3.1
(再掲)医療機器減価償却費	2,264	2,280	1.3	1.4	0.7	4,017	4,490	1.8	2.0	11.8	3,489	3,611	2.5	2.6	3.5	1,430	1,179	1.4	1.2	-17.6
7. その他の医療・介護費用	29,504	30,318	17.5	18.2	2.8	45,854	49,271	20.9	21.6	7.5	26,294	26,305	19.2	18.8	0.0	22,995	22,935	22.3	22.9	-0.3
(再掲)設備機器賃借料	1,845	1,760	1.1	1.1	-4.6	2,551	2,692	1.2	1.2	5.5	553	418	0.4	0.3	-24.4	1,231	1,137	1.2	1.1	-7.6
(再掲)医療機器賃借料	1,267	1,193	0.8	0.7	-5.8	2,264	2,442	1.0	1.1	7.9	459	361	0.3	0.3	-21.4	781	718	0.8	0.7	-8.1
IV 損益差額（I + II - III）	9,489	8,403	5.6	5.0	—	21,234	20,218	9.7	8.9	—	13,071	13,935	9.5	10.0	—	6,970	5,964	6.8	5.9	—
V 税金	—	—	—	—	—	—	—	—	—	—	—	—	—	—	—	—	—	—	—	—
VI 税引後の総損益差額（IV - V）	—	—	—	—	—	—	—	—	—	—	—	—	—	—	—	—	—	—	—	—
施設数	110	—	—	—	—	31	—	—	—	—	71	—	—	—	—	72	—	—	—	—

一般診療所（全体）（集計2）

（1施設当たり損益）

	入院診療収益なし														
	皮膚科					その他					全体				
	金額		構成比率		金額の 伸び率	金額		構成比率		金額の 伸び率	金額		構成比率		金額の 伸び率
	前々年(度)	前年(度)	前々年(度)	前年(度)		前々年(度)	前年(度)	前々年(度)	前年(度)		前々年(度)	前年(度)	前々年(度)	前年(度)	
千円	千円	%	%	%	千円	千円	%	%	%	千円	千円	%	%	%	
I 医業収益	92,977	94,533	100.0	100.0	1.7	307,821	303,847	99.7	99.7	-1.3	145,665	145,910	98.5	98.4	0.2
1. 入院診療収益	0	0	0.0	0.0	—	0	0	0.0	0.0	—	0	0	0.0	0.0	—
保険診療収益	0	0	0.0	0.0	—	0	0	0.0	0.0	—	0	0	0.0	0.0	—
公害等診療収益	0	0	0.0	0.0	—	0	0	0.0	0.0	—	0	0	0.0	0.0	—
その他の診療収益	0	0	0.0	0.0	—	0	0	0.0	0.0	—	0	0	0.0	0.0	—
2. 外来診療収益	90,880	92,685	97.7	98.0	2.0	296,535	292,464	96.0	95.9	-1.4	136,439	135,989	92.3	91.8	-0.3
保険診療収益	83,580	84,472	89.9	89.3	1.1	294,351	290,198	95.3	95.2	-1.4	124,030	123,566	83.9	83.4	-0.4
公害等診療収益	50	56	0.1	0.1	12.0	27	39	0.0	0.0	44.4	1,542	1,464	1.0	1.0	-5.1
その他の診療収益	7,250	8,158	7.8	8.6	12.5	2,157	2,227	0.7	0.7	3.2	10,867	10,959	7.3	7.4	0.8
3. その他の医業収益	2,096	1,848	2.3	2.0	-11.8	11,286	11,383	3.7	3.7	0.9	9,225	9,921	6.2	6.7	7.5
II 介護収益	7	12	0.0	0.0	71.4	1,064	1,061	0.3	0.3	-0.3	2,215	2,297	1.5	1.5	3.7
1. 施設サービス収益	0	0	0.0	0.0	—	0	0	0.0	0.0	—	117	118	0.1	0.1	0.9
2. 居宅サービス収益	7	12	0.0	0.0	71.4	164	129	0.1	0.0	-21.3	1,873	1,947	1.3	1.3	4.0
(再掲)短期入所療養介護分	0	0	0.0	0.0	—	0	0	0.0	0.0	—	52	46	0.0	0.0	-11.5
3. その他の介護収益	0	0	0.0	0.0	—	900	933	0.3	0.3	3.7	224	233	0.2	0.2	4.0
III 医業・介護費用	81,239	81,763	87.4	86.5	0.6	254,489	257,202	82.4	84.4	1.1	134,768	134,992	91.1	91.1	0.2
1. 給与費	49,330	48,766	53.1	51.6	-1.1	117,796	120,710	38.1	39.6	2.5	70,922	71,172	48.0	48.0	0.4
2. 医薬品費	7,334	7,522	7.9	8.0	2.6	38,986	37,442	12.6	12.3	-4.0	20,417	19,908	13.8	13.4	-2.5
3. 材料費	1,687	1,707	1.8	1.8	1.2	22,182	22,455	7.2	7.4	1.2	4,521	4,609	3.1	3.1	1.9
4. 給食用材料費	0	0	0.0	0.0	—	184	165	0.1	0.1	-10.3	172	172	0.1	0.1	0.0
5. 委託費	1,964	1,841	2.1	1.9	-6.3	13,156	12,962	4.3	4.3	-1.5	5,912	6,027	4.0	4.1	1.9
6. 減価償却費	3,210	3,464	3.5	3.7	7.9	9,989	8,350	3.2	2.7	-16.4	5,374	5,224	3.6	3.5	-2.8
(再掲)建物減価償却費	589	579	0.6	0.6	-1.7	1,233	1,133	0.4	0.4	-8.1	1,080	1,061	0.7	0.7	-1.8
(再掲)医療機器減価償却費	896	1,061	1.0	1.1	18.4	3,712	3,547	1.2	1.2	-4.4	1,916	1,880	1.3	1.3	-1.9
7. その他の医業・介護費用	17,714	18,464	19.1	19.5	4.2	52,195	55,118	16.9	18.1	5.6	27,449	27,878	18.6	18.8	1.6
(再掲)設備機器賃借料	782	875	0.8	0.9	11.9	3,139	2,524	1.0	0.8	-19.6	1,735	1,728	1.2	1.2	-0.4
(再掲)医療機器賃借料	211	269	0.2	0.3	27.5	2,037	1,616	0.7	0.5	-20.7	1,202	1,194	0.8	0.8	-0.7
IV 損益差額（I + II - III）	11,744	12,783	12.6	13.5	—	54,395	47,706	17.6	15.6	—	13,111	13,216	8.9	8.9	—
V 税金	—	—	—	—	—	—	—	—	—	—	—	—	—	—	—
VI 税引後の総損益差額（IV - V）	—	—	—	—	—	—	—	—	—	—	—	—	—	—	—
施設数	53	—	—	—	—	49	—	—	—	—	1,124	—	—	—	—

一般診療所（全体）（集計2）

（1施設当たり損益）

	入院診療収益なし(参考)有床																			
	内科					小児科					精神科					外科				
	金額		構成比率		金額の 伸び率	金額		構成比率		金額の 伸び率	金額		構成比率		金額の 伸び率	金額		構成比率		金額の 伸び率
	前々年(度)	前年(度)	前々年(度)	前年(度)		前々年(度)	前年(度)	前々年(度)	前年(度)		前々年(度)	前年(度)	前々年(度)	前年(度)		前々年(度)	前年(度)	前々年(度)	前年(度)	
千円	千円	%	%	%	千円	千円	%	%	%	千円	千円	%	%	%	千円	千円	%	%	%	
I 医療収益	319,786	334,606	95.0	95.3	4.6	*	*	*	*	—	—	—	—	—	112,748	111,737	100.0	100.0	-0.9	
1. 入院診療収益	0	0	0.0	0.0	—	*	*	*	*	—	—	—	—	—	0	0	0.0	0.0	—	
保険診療収益	0	0	0.0	0.0	—	*	*	*	*	—	—	—	—	—	0	0	0.0	0.0	—	
公害等診療収益	0	0	0.0	0.0	—	*	*	*	*	—	—	—	—	—	0	0	0.0	0.0	—	
その他の診療収益	0	0	0.0	0.0	—	*	*	*	*	—	—	—	—	—	0	0	0.0	0.0	—	
2. 外来診療収益	314,066	328,518	93.3	93.5	4.6	*	*	*	*	—	—	—	—	—	108,515	104,499	96.2	93.5	-3.7	
保険診療収益	292,479	307,400	86.9	87.5	5.1	*	*	*	*	—	—	—	—	—	103,294	99,741	91.6	89.3	-3.4	
公害等診療収益	320	463	0.1	0.1	44.7	*	*	*	*	—	—	—	—	—	1,811	790	1.6	0.7	-56.4	
その他の診療収益	21,266	20,656	6.3	5.9	-2.9	*	*	*	*	—	—	—	—	—	3,410	3,968	3.0	3.6	16.4	
3. その他の医療収益	5,720	6,088	1.7	1.7	6.4	*	*	*	*	—	—	—	—	—	4,232	7,238	3.8	6.5	71.0	
II 介護収益	16,886	16,569	5.0	4.7	-1.9	*	*	*	*	—	—	—	—	—	1	2	0.0	0.0	100.0	
1. 施設サービス収益	7,322	7,348	2.2	2.1	0.4	*	*	*	*	—	—	—	—	—	0	0	0.0	0.0	—	
2. 居宅サービス収益	9,521	9,182	2.8	2.6	-3.6	*	*	*	*	—	—	—	—	—	1	2	0.0	0.0	100.0	
(再掲)短期入所療養介護分	0	0	0.0	0.0	—	*	*	*	*	—	—	—	—	—	0	0	0.0	0.0	—	
3. その他の介護収益	43	39	0.0	0.0	-9.3	*	*	*	*	—	—	—	—	—	0	0	0.0	0.0	—	
III 医療・介護費用	309,719	314,673	92.0	89.6	1.6	*	*	*	*	—	—	—	—	—	102,834	102,634	91.2	91.9	-0.2	
1. 給与費	140,729	140,599	41.8	40.0	-0.1	*	*	*	*	—	—	—	—	—	49,985	50,864	44.3	45.5	1.8	
2. 医薬品費	84,723	93,426	25.2	26.6	10.3	*	*	*	*	—	—	—	—	—	16,251	15,242	14.4	13.6	-6.2	
3. 材料費	10,270	11,830	3.1	3.4	15.2	*	*	*	*	—	—	—	—	—	1,696	1,649	1.5	1.5	-2.8	
4. 給食用材料費	234	228	0.1	0.1	-2.6	*	*	*	*	—	—	—	—	—	43	57	0.0	0.1	32.6	
5. 委託費	17,914	14,540	5.3	4.1	-18.8	*	*	*	*	—	—	—	—	—	2,417	2,392	2.1	2.1	-1.0	
6. 減価償却費	9,872	8,479	2.9	2.4	-14.1	*	*	*	*	—	—	—	—	—	4,664	4,428	4.1	4.0	-5.1	
(再掲)建物減価償却費	2,788	2,687	0.8	0.8	-3.6	*	*	*	*	—	—	—	—	—	2,952	2,410	2.6	2.2	-18.4	
(再掲)医療機器減価償却費	1,783	1,537	0.5	0.4	-13.8	*	*	*	*	—	—	—	—	—	546	834	0.5	0.7	52.7	
7. その他の医療・介護費用	45,976	45,570	13.7	13.0	-0.9	*	*	*	*	—	—	—	—	—	27,778	28,002	24.6	25.1	0.8	
(再掲)設備機器賃借料	3,652	3,587	1.1	1.0	-1.8	*	*	*	*	—	—	—	—	—	5,372	5,598	4.8	5.0	4.2	
(再掲)医療機器賃借料	3,154	3,082	0.9	0.9	-2.3	*	*	*	*	—	—	—	—	—	3,736	3,831	3.3	3.4	2.5	
IV 損益差額(I+II-III)	26,952	36,501	8.0	10.4	—	*	*	*	*	—	—	—	—	—	9,915	9,105	8.8	8.1	—	
V 税金	—	—	—	—	—	—	—	—	—	—	—	—	—	—	—	—	—	—	—	
VI 税引後の総損益差額(IV-V)	—	—	—	—	—	—	—	—	—	—	—	—	—	—	—	—	—	—	—	
施設数	18	—	—	—	—	*	—	—	—	—	0	—	—	—	4	—	—	—	—	

一般診療所（全体）（集計2）

（1施設当たり損益）

	入院診療収益なし(参考)有床																			
	整形外科					産婦人科					眼科					耳鼻咽喉科				
	金額		構成比率		金額の 伸び率	金額		構成比率		金額の 伸び率	金額		構成比率		金額の 伸び率	金額		構成比率		金額の 伸び率
	前々年(度)	前年(度)	前々年(度)	前年(度)		前々年(度)	前年(度)	前々年(度)	前年(度)		前々年(度)	前年(度)	前々年(度)	前年(度)		前々年(度)	前年(度)	前々年(度)	前年(度)	
千円	千円	%	%	%	千円	千円	%	%	%	千円	千円	%	%	%	千円	千円	%	%	%	
I 医業収益	-	-	-	-	-	*	*	*	*	-	*	*	*	*	-	-	-	-	-	-
1. 入院診療収益	-	-	-	-	-	*	*	*	*	-	*	*	*	*	-	-	-	-	-	-
保険診療収益	-	-	-	-	-	*	*	*	*	-	*	*	*	*	-	-	-	-	-	-
公害等診療収益	-	-	-	-	-	*	*	*	*	-	*	*	*	*	-	-	-	-	-	-
その他の診療収益	-	-	-	-	-	*	*	*	*	-	*	*	*	*	-	-	-	-	-	-
2. 外来診療収益	-	-	-	-	-	*	*	*	*	-	*	*	*	*	-	-	-	-	-	-
保険診療収益	-	-	-	-	-	*	*	*	*	-	*	*	*	*	-	-	-	-	-	-
公害等診療収益	-	-	-	-	-	*	*	*	*	-	*	*	*	*	-	-	-	-	-	-
その他の診療収益	-	-	-	-	-	*	*	*	*	-	*	*	*	*	-	-	-	-	-	-
3. その他の医業収益	-	-	-	-	-	*	*	*	*	-	*	*	*	*	-	-	-	-	-	-
II 介護収益	-	-	-	-	-	*	*	*	*	-	*	*	*	*	-	-	-	-	-	-
1. 施設サービス収益	-	-	-	-	-	*	*	*	*	-	*	*	*	*	-	-	-	-	-	-
2. 居宅サービス収益	-	-	-	-	-	*	*	*	*	-	*	*	*	*	-	-	-	-	-	-
(再掲)短期入所療養介護分	-	-	-	-	-	*	*	*	*	-	*	*	*	*	-	-	-	-	-	-
3. その他の介護収益	-	-	-	-	-	*	*	*	*	-	*	*	*	*	-	-	-	-	-	-
III 医業・介護費用	-	-	-	-	-	*	*	*	*	-	*	*	*	*	-	-	-	-	-	-
1. 給与費	-	-	-	-	-	*	*	*	*	-	*	*	*	*	-	-	-	-	-	-
2. 医薬品費	-	-	-	-	-	*	*	*	*	-	*	*	*	*	-	-	-	-	-	-
3. 材料費	-	-	-	-	-	*	*	*	*	-	*	*	*	*	-	-	-	-	-	-
4. 給食用材料費	-	-	-	-	-	*	*	*	*	-	*	*	*	*	-	-	-	-	-	-
5. 委託費	-	-	-	-	-	*	*	*	*	-	*	*	*	*	-	-	-	-	-	-
6. 減価償却費	-	-	-	-	-	*	*	*	*	-	*	*	*	*	-	-	-	-	-	-
(再掲)建物減価償却費	-	-	-	-	-	*	*	*	*	-	*	*	*	*	-	-	-	-	-	-
(再掲)医療機器減価償却費	-	-	-	-	-	*	*	*	*	-	*	*	*	*	-	-	-	-	-	-
7. その他の医業・介護費用	-	-	-	-	-	*	*	*	*	-	*	*	*	*	-	-	-	-	-	-
(再掲)設備機器賃借料	-	-	-	-	-	*	*	*	*	-	*	*	*	*	-	-	-	-	-	-
(再掲)医療機器賃借料	-	-	-	-	-	*	*	*	*	-	*	*	*	*	-	-	-	-	-	-
IV 損益差額(I+II-III)	-	-	-	-	-	*	*	*	*	-	*	*	*	*	-	-	-	-	-	-
V 税金	-	-	-	-	-	-	-	-	-	-	-	-	-	-	-	-	-	-	-	-
VI 税引後の総損益差額(IV-V)	-	-	-	-	-	-	-	-	-	-	-	-	-	-	-	-	-	-	-	-
施設数	0	-	-	-	-	*	-	-	-	-	*	-	-	-	0	-	-	-	-	-

一般診療所（全体）（集計2）

（1施設当たり損益）

	入院診療収益なし(参考)有床														
	皮膚科					その他					全体				
	金額		構成比率		金額の 伸び率	金額		構成比率		金額の 伸び率	金額		構成比率		金額の 伸び率
	前々年(度)	前年(度)	前々年(度)	前年(度)		前々年(度)	前年(度)	前々年(度)	前年(度)		前々年(度)	前年(度)	前々年(度)	前年(度)	
千円	千円	%	%	%	千円	千円	%	%	%	千円	千円	%	%	%	
I 医業収益	—	—	—	—	—	*	*	*	*	—	249,188	259,218	95.4	95.7	4.0
1. 入院診療収益	—	—	—	—	—	*	*	*	*	—	0	0	0.0	0.0	—
保険診療収益	—	—	—	—	—	*	*	*	*	—	0	0	0.0	0.0	—
公害等診療収益	—	—	—	—	—	*	*	*	*	—	0	0	0.0	0.0	—
その他の診療収益	—	—	—	—	—	*	*	*	*	—	0	0	0.0	0.0	—
2. 外来診療収益	—	—	—	—	—	*	*	*	*	—	244,101	251,860	93.4	93.0	3.2
保険診療収益	—	—	—	—	—	*	*	*	*	—	224,057	232,081	85.8	85.7	3.6
公害等診療収益	—	—	—	—	—	*	*	*	*	—	1,519	1,427	0.6	0.5	-6.1
その他の診療収益	—	—	—	—	—	*	*	*	*	—	18,525	18,351	7.1	6.8	-0.9
3. その他の医業収益	—	—	—	—	—	*	*	*	*	—	5,086	7,358	1.9	2.7	44.7
II 介護収益	—	—	—	—	—	*	*	*	*	—	12,083	11,675	4.6	4.3	-3.4
1. 施設サービス収益	—	—	—	—	—	*	*	*	*	—	4,393	4,409	1.7	1.6	0.4
2. 居宅サービス収益	—	—	—	—	—	*	*	*	*	—	7,658	7,236	2.9	2.7	-5.5
(再掲)短期入所療養介護分	—	—	—	—	—	*	*	*	*	—	1,946	1,727	0.7	0.6	-11.3
3. その他の介護収益	—	—	—	—	—	*	*	*	*	—	31	30	0.0	0.0	-3.2
III 医業・介護費用	—	—	—	—	—	*	*	*	*	—	243,337	245,788	93.1	90.7	1.0
1. 給与費	—	—	—	—	—	*	*	*	*	—	116,077	115,605	44.4	42.7	-0.4
2. 医薬品費	—	—	—	—	—	*	*	*	*	—	57,773	63,349	22.1	23.4	9.7
3. 材料費	—	—	—	—	—	*	*	*	*	—	7,500	8,283	2.9	3.1	10.4
4. 給食用材料費	—	—	—	—	—	*	*	*	*	—	721	542	0.3	0.2	-24.8
5. 委託費	—	—	—	—	—	*	*	*	*	—	12,768	10,696	4.9	3.9	-16.2
6. 減価償却費	—	—	—	—	—	*	*	*	*	—	8,011	7,003	3.1	2.6	-12.6
(再掲)建物減価償却費	—	—	—	—	—	*	*	*	*	—	2,269	2,096	0.9	0.8	-7.6
(再掲)医療機器減価償却費	—	—	—	—	—	*	*	*	*	—	1,704	1,615	0.7	0.6	-5.2
7. その他の医業・介護費用	—	—	—	—	—	*	*	*	*	—	40,488	40,309	15.5	14.9	-0.4
(再掲)設備機器賃借料	—	—	—	—	—	*	*	*	*	—	3,577	3,404	1.4	1.3	-4.8
(再掲)医療機器賃借料	—	—	—	—	—	*	*	*	*	—	2,460	2,431	0.9	0.9	-1.2
IV 損益差額(I + II - III)	—	—	—	—	—	*	*	*	*	—	17,933	25,105	6.9	9.3	—
V 税金	—	—	—	—	—	—	—	—	—	—	—	—	—	—	—
VI 税引後の総損益差額(IV - V)	—	—	—	—	—	—	—	—	—	—	—	—	—	—	—
施設数	0	—	—	—	—	*	—	—	—	—	30	—	—	—	—

一般診療所（全体）（集計2）

（1施設当たり損益）

	全体																			
	内科					小児科					精神科					外科				
	金額		構成比率		金額の 伸び率	金額		構成比率		金額の 伸び率	金額		構成比率		金額の 伸び率	金額		構成比率		金額の 伸び率
	前々年(度)	前年(度)	前々年(度)	前年(度)		前々年(度)	前年(度)	前々年(度)	前年(度)		前々年(度)	前年(度)	前々年(度)	前年(度)		前々年(度)	前年(度)	前々年(度)	前年(度)	
千円	千円	%	%	%	千円	千円	%	%	%	千円	千円	%	%	%	千円	千円	%	%	%	
I 医療収益	148,230	149,098	97.9	97.8	0.6	112,556	111,426	99.4	99.4	-1.0	108,519	110,632	97.2	97.0	1.9	144,672	141,896	93.7	93.6	-1.9
1. 入院診療収益	3,084	3,046	2.0	2.0	-1.2	0	0	0.0	0.0	—	0	0	0.0	0.0	—	10,173	8,715	6.6	5.7	-14.3
保険診療収益	2,985	2,950	2.0	1.9	-1.2	0	0	0.0	0.0	—	0	0	0.0	0.0	—	9,493	8,203	6.2	5.4	-13.6
公害等診療収益	3	3	0.0	0.0	0.0	0	0	0.0	0.0	—	0	0	0.0	0.0	—	34	25	0.0	0.0	-26.5
その他の診療収益	96	93	0.1	0.1	-3.1	0	0	0.0	0.0	—	0	0	0.0	0.0	—	646	487	0.4	0.3	-24.6
2. 外来診療収益	131,920	131,935	87.1	86.6	0.0	101,048	100,053	89.2	89.3	-1.0	105,536	107,759	94.5	94.4	2.1	129,583	127,626	84.0	84.2	-1.5
保険診療収益	123,944	123,911	81.8	81.3	0.0	74,858	73,302	66.1	65.4	-2.1	102,720	105,027	92.0	92.1	2.2	115,846	113,380	75.1	74.8	-2.1
公害等診療収益	489	451	0.3	0.3	-7.8	433	420	0.4	0.4	-3.0	28	6	0.0	0.0	-78.6	1,902	1,818	1.2	1.2	-4.4
その他の診療収益	7,487	7,573	4.9	5.0	1.1	25,758	26,331	22.7	23.5	2.2	2,789	2,726	2.5	2.4	-2.3	11,835	12,428	7.7	8.2	5.0
3. その他の医療収益	13,226	14,117	8.7	9.3	6.7	11,508	11,373	10.2	10.2	-1.2	2,983	2,874	2.7	2.5	-3.7	4,917	5,555	3.2	3.7	13.0
II 介護収益	3,237	3,288	2.1	2.2	1.6	697	619	0.6	0.6	-11.2	3,140	3,460	2.8	3.0	10.2	9,663	9,713	6.3	6.4	0.5
1. 施設サービス収益	743	722	0.5	0.5	-2.8	0	0	0.0	0.0	—	0	0	0.0	0.0	—	1,184	1,204	0.8	0.8	1.7
2. 居宅サービス収益	2,184	2,248	1.4	1.5	2.9	695	617	0.6	0.6	-11.2	2,119	2,432	1.9	2.1	14.8	8,380	8,407	5.4	5.5	0.3
(再掲)短期入所療養介護分	51	37	0.0	0.0	-27.5	695	617	0.6	0.6	-11.2	0	0	0.0	0.0	—	147	174	0.1	0.1	18.4
3. その他の介護収益	310	318	0.2	0.2	2.6	2	2	0.0	0.0	0.0	1,021	1,027	0.9	0.9	0.6	100	102	0.1	0.1	2.0
III 医療・介護費用	140,108	140,069	92.5	91.9	0.0	100,599	100,514	88.8	89.7	-0.1	100,932	105,386	90.4	92.4	4.4	143,150	141,993	92.8	93.7	-0.8
1. 給与費	72,126	72,267	47.6	47.4	0.2	52,909	53,578	46.7	47.8	1.3	64,487	67,497	57.8	59.2	4.7	76,806	76,267	49.8	50.3	-0.7
2. 医薬品費	22,571	21,727	14.9	14.3	-3.7	23,009	22,369	20.3	20.0	-2.8	9,964	10,660	8.9	9.3	7.0	14,578	13,875	9.4	9.2	-4.8
3. 材料費	4,363	4,561	2.9	3.0	4.5	1,434	1,360	1.3	1.2	-5.2	266	285	0.2	0.2	7.1	4,360	4,095	2.8	2.7	-6.1
4. 給食用材料費	421	410	0.3	0.3	-2.6	207	144	0.2	0.1	-30.4	49	47	0.0	0.0	-4.1	264	266	0.2	0.2	0.8
5. 委託費	7,221	7,262	4.8	4.8	0.6	1,707	1,670	1.5	1.5	-2.2	2,733	3,164	2.4	2.8	15.8	6,470	7,194	4.2	4.7	11.2
6. 減価償却費	5,137	5,115	3.4	3.4	-0.4	3,016	2,741	2.7	2.4	-9.1	4,712	4,276	4.2	3.7	-9.3	8,775	8,263	5.7	5.5	-5.8
(再掲)建物減価償却費	1,130	1,149	0.7	0.8	1.7	783	795	0.7	0.7	1.5	1,335	1,281	1.2	1.1	-4.0	2,139	2,179	1.4	1.4	1.9
(再掲)医療機器減価償却費	1,689	1,667	1.1	1.1	-1.3	705	649	0.6	0.6	-7.9	118	116	0.1	0.1	-1.7	3,528	3,169	2.3	2.1	-10.2
7. その他の医療・介護費用	28,269	28,727	18.7	18.9	1.6	18,317	18,651	16.2	16.6	1.8	18,722	19,457	16.8	17.1	3.9	31,897	32,034	20.7	21.1	0.4
(再掲)設備機器賃借料	1,977	2,021	1.3	1.3	2.2	583	573	0.5	0.5	-1.7	878	885	0.8	0.8	0.8	3,049	3,315	2.0	2.2	8.7
(再掲)医療機器賃借料	1,376	1,406	0.9	0.9	2.2	246	220	0.2	0.2	-10.6	744	777	0.7	0.7	4.4	2,450	2,587	1.6	1.7	5.6
IV 損益差額（I + II - III）	11,359	12,318	7.5	8.1	—	12,654	11,532	11.2	10.3	—	10,727	8,706	9.6	7.6	—	11,186	9,616	7.2	6.3	—
V 税金	—	—	—	—	—	—	—	—	—	—	—	—	—	—	—	—	—	—	—	—
VI 税引後の総損益差額（IV - V）	—	—	—	—	—	—	—	—	—	—	—	—	—	—	—	—	—	—	—	—
施設数	607	—	—	—	—	84	—	—	—	—	21	—	—	—	60	—	—	—	—	—

一般診療所（全体）（集計2）

（1施設当たり損益）

	全体																			
	整形外科					産婦人科					眼科					耳鼻咽喉科				
	金額		構成比率		金額の 伸び率	金額		構成比率		金額の 伸び率	金額		構成比率		金額の 伸び率	金額		構成比率		金額の 伸び率
	前々年(度)	前年(度)	前々年(度)	前年(度)		前々年(度)	前年(度)	前々年(度)	前年(度)		前々年(度)	前年(度)	前々年(度)	前年(度)		前々年(度)	前年(度)	前々年(度)	前年(度)	
千円	千円	%	%	%	千円	千円	%	%	%	千円	千円	%	%	%	千円	千円	%	%	%	
I 医療収益	171,053	169,140	97.7	97.5	-1.1	283,743	287,929	100.0	100.0	1.5	155,679	158,362	100.0	100.0	1.7	103,046	100,294	100.0	100.0	-2.7
1. 入院診療収益	9,009	8,999	5.1	5.2	-0.1	93,110	90,659	32.8	31.5	-2.6	11,961	12,152	7.7	7.7	1.6	0	0	0.0	0.0	—
保険診療収益	8,551	8,513	4.9	4.9	-0.4	30,702	29,597	10.8	10.3	-3.6	11,443	11,607	7.4	7.3	1.4	0	0	0.0	0.0	—
公害等診療収益	237	243	0.1	0.1	2.5	0	0	0.0	0.0	—	114	111	0.1	0.1	-2.6	0	0	0.0	0.0	—
その他の診療収益	221	243	0.1	0.1	10.0	62,408	61,062	22.0	21.2	-2.2	404	434	0.3	0.3	7.4	0	0	0.0	0.0	—
2. 外来診療収益	159,332	154,738	91.0	89.2	-2.9	156,301	161,878	55.1	56.2	3.6	139,557	140,770	89.6	88.9	0.9	102,020	99,279	99.0	99.0	-2.7
保険診療収益	138,586	134,713	79.2	77.7	-2.8	83,957	90,487	29.6	31.4	7.8	136,815	138,167	87.9	87.2	1.0	100,810	98,030	97.8	97.7	-2.8
公害等診療収益	11,699	11,290	6.7	6.5	-3.5	211	187	0.1	0.1	-11.4	394	378	0.3	0.2	-4.1	27	30	0.0	0.0	11.1
その他の診療収益	9,047	8,735	5.2	5.0	-3.4	72,132	71,205	25.4	24.7	-1.3	2,349	2,226	1.5	1.4	-5.2	1,183	1,219	1.1	1.2	3.0
3. その他の医療収益	2,712	5,402	1.5	3.1	99.2	34,333	35,392	12.1	12.3	3.1	4,161	5,440	2.7	3.4	30.7	1,026	1,015	1.0	1.0	-1.1
II 介護収益	4,005	4,283	2.3	2.5	6.9	0	0	0.0	0.0	—	0	0	0.0	0.0	—	0	0	0.0	0.0	—
1. 施設サービス収益	0	0	0.0	0.0	—	0	0	0.0	0.0	—	0	0	0.0	0.0	—	0	0	0.0	0.0	—
2. 居宅サービス収益	3,817	4,075	2.2	2.3	6.8	0	0	0.0	0.0	—	0	0	0.0	0.0	—	0	0	0.0	0.0	—
(再掲)短期入所療養介護分	56	64	0.0	0.0	14.3	0	0	0.0	0.0	—	0	0	0.0	0.0	—	0	0	0.0	0.0	—
3. その他の介護収益	188	208	0.1	0.1	10.6	0	0	0.0	0.0	—	0	0	0.0	0.0	—	0	0	0.0	0.0	—
III 医療・介護費用	166,313	165,823	95.0	95.6	-0.3	251,289	260,379	88.6	90.4	3.6	141,952	143,772	91.2	90.8	1.3	96,075	94,330	93.2	94.1	-1.8
1. 給与費	92,583	92,161	52.9	53.1	-0.5	129,320	133,721	45.6	46.4	3.4	78,638	77,933	50.5	49.2	-0.9	56,209	55,218	54.5	55.1	-1.8
2. 医薬品費	26,632	25,845	15.2	14.9	-3.0	21,676	22,160	7.6	7.7	2.2	14,322	15,949	9.2	10.1	11.4	6,251	6,029	6.1	6.0	-3.6
3. 材料費	4,427	4,331	2.5	2.5	-2.2	14,343	13,926	5.1	4.8	-2.9	6,762	6,889	4.3	4.4	1.9	1,451	1,357	1.4	1.4	-6.5
4. 給食用材料費	490	501	0.3	0.3	2.2	3,533	3,557	1.2	1.2	0.7	199	199	0.1	0.1	0.0	0	0	0.0	0.0	—
5. 委託費	4,734	4,900	2.7	2.8	3.5	17,101	18,685	6.0	6.5	9.3	4,739	5,400	3.0	3.4	13.9	5,114	5,078	5.0	5.1	-0.7
6. 減価償却費	6,762	6,750	3.9	3.9	-0.2	9,647	9,707	3.4	3.4	0.6	6,748	6,926	4.3	4.4	2.6	4,055	3,712	3.9	3.7	-8.5
(再掲)建物減価償却費	1,206	1,166	0.7	0.7	-3.3	1,687	1,638	0.6	0.6	-2.9	1,428	1,359	0.9	0.9	-4.8	447	433	0.4	0.4	-3.1
(再掲)医療機器減価償却費	2,310	2,366	1.3	1.4	2.4	4,217	4,515	1.5	1.6	7.1	3,529	3,590	2.3	2.3	1.7	1,430	1,179	1.4	1.2	-17.6
7. その他の医療・介護費用	30,685	31,334	17.5	18.1	2.1	55,669	58,623	19.6	20.4	5.3	30,545	30,477	19.6	19.2	-0.2	22,995	22,935	22.3	22.9	-0.3
(再掲)設備機器賃借料	2,043	1,964	1.2	1.1	-3.9	3,484	3,511	1.2	1.2	0.8	1,231	1,267	0.8	0.8	2.9	1,231	1,137	1.2	1.1	-7.6
(再掲)医療機器賃借料	1,167	1,109	0.7	0.6	-5.0	2,367	2,307	0.8	0.8	-2.5	1,088	1,135	0.7	0.7	4.3	781	718	0.8	0.7	-8.1
IV 損益差額（I + II - III）	8,745	7,600	5.0	4.4	—	32,454	27,549	11.4	9.6	—	13,728	14,591	8.8	9.2	—	6,970	5,964	6.8	5.9	—
V 税金	—	—	—	—	—	—	—	—	—	—	—	—	—	—	—	—	—	—	—	—
VI 税引後の総損益差額（IV - V）	—	—	—	—	—	—	—	—	—	—	—	—	—	—	—	—	—	—	—	—
施設数	124	—	—	—	—	56	—	—	—	—	78	—	—	—	72	—	—	—	—	—

一般診療所（全体）（集計2）

（1施設当たり損益）

	全体														
	皮膚科					その他					全体				
	金額		構成比率		金額の 伸び率	金額		構成比率		金額の 伸び率	金額		構成比率		金額の 伸び率
	前々年(度)	前年(度)	前々年(度)	前年(度)		前々年(度)	前年(度)	前々年(度)	前年(度)		前々年(度)	前年(度)	前々年(度)	前年(度)	
千円	千円	%	%	%	千円	千円	%	%	%	千円	千円	%	%	%	
I 医業収益	92,977	94,533	100.0	100.0	1.7	323,878	317,909	99.7	99.7	-1.8	157,129	157,179	98.3	98.3	0.0
1. 入院診療収益	0	0	0.0	0.0	—	15,165	14,657	4.7	4.6	-3.3	8,755	8,538	5.5	5.3	-2.5
保険診療収益	0	0	0.0	0.0	—	14,850	14,387	4.6	4.5	-3.1	5,693	5,545	3.6	3.5	-2.6
公害等診療収益	0	0	0.0	0.0	—	0	0	0.0	0.0	—	35	35	0.0	0.0	0.0
その他の診療収益	0	0	0.0	0.0	—	314	270	0.1	0.1	-14.0	3,027	2,958	1.9	1.9	-2.3
2. 外来診療収益	90,880	92,685	97.7	98.0	2.0	297,755	292,572	91.7	91.8	-1.7	137,858	137,277	86.3	85.9	-0.4
保険診療収益	83,580	84,472	89.9	89.3	1.1	294,874	289,602	90.8	90.8	-1.8	125,151	124,563	78.3	77.9	-0.5
公害等診療収益	50	56	0.1	0.1	12.0	28	42	0.0	0.0	50.0	1,607	1,539	1.0	1.0	-4.2
その他の診療収益	7,250	8,158	7.8	8.6	12.5	2,853	2,928	0.9	0.9	2.6	11,100	11,174	6.9	7.0	0.7
3. その他の医業収益	2,096	1,848	2.3	2.0	-11.8	10,959	10,681	3.4	3.4	-2.5	10,516	11,365	6.6	7.1	8.1
II 介護収益	7	12	0.0	0.0	71.4	914	912	0.3	0.3	-0.2	2,655	2,712	1.7	1.7	2.1
1. 施設サービス収益	0	0	0.0	0.0	—	0	0	0.0	0.0	—	431	421	0.3	0.3	-2.3
2. 居宅サービス収益	7	12	0.0	0.0	71.4	141	111	0.0	0.0	-21.3	1,991	2,050	1.2	1.3	3.0
(再掲)短期入所療養介護分	0	0	0.0	0.0	—	0	0	0.0	0.0	—	87	76	0.1	0.0	-12.6
3. その他の介護収益	0	0	0.0	0.0	—	774	802	0.2	0.3	3.6	234	241	0.1	0.2	3.0
III 医業・介護費用	81,239	81,763	87.4	86.5	0.6	272,815	274,711	84.0	86.2	0.7	145,829	146,319	91.3	91.5	0.3
1. 給与費	49,330	48,766	53.1	51.6	-1.1	129,239	131,658	39.8	41.3	1.9	76,792	77,079	48.1	48.2	0.4
2. 医薬品費	7,334	7,522	7.9	8.0	2.6	41,087	39,586	12.7	12.4	-3.7	21,065	20,547	13.2	12.9	-2.5
3. 材料費	1,687	1,707	1.8	1.8	1.2	24,394	24,306	7.5	7.6	-0.4	5,363	5,415	3.4	3.4	1.0
4. 給食用材料費	0	0	0.0	0.0	—	741	714	0.2	0.2	-3.6	500	491	0.3	0.3	-1.8
5. 委託費	1,964	1,841	2.1	1.9	-6.3	13,499	13,198	4.2	4.1	-2.2	6,707	6,879	4.2	4.3	2.6
6. 減価償却費	3,210	3,464	3.5	3.7	7.9	10,406	9,014	3.2	2.8	-13.4	5,740	5,616	3.6	3.5	-2.2
(再掲)建物減価償却費	589	579	0.6	0.6	-1.7	1,270	1,218	0.4	0.4	-4.1	1,154	1,151	0.7	0.7	-0.3
(再掲)医療機器減価償却費	896	1,061	1.0	1.1	18.4	3,759	3,754	1.2	1.2	-0.1	2,030	2,014	1.3	1.3	-0.8
7. その他の医業・介護費用	17,714	18,464	19.1	19.5	4.2	53,449	56,235	16.5	17.6	5.2	29,662	30,293	18.6	18.9	2.1
(再掲)設備機器賃借料	782	875	0.8	0.9	11.9	3,065	2,475	0.9	0.8	-19.2	1,897	1,898	1.2	1.2	0.1
(再掲)医療機器賃借料	211	269	0.2	0.3	27.5	1,976	1,564	0.6	0.5	-20.9	1,288	1,282	0.8	0.8	-0.5
IV 損益差額（I + II - III）	11,744	12,783	12.6	13.5	—	51,978	44,111	16.0	13.8	—	13,955	13,572	8.7	8.5	—
V 税金	—	—	—	—	—	—	—	—	—	—	—	—	—	—	—
VI 税引後の総損益差額（IV - V）	—	—	—	—	—	—	—	—	—	—	—	—	—	—	—
施設数	53	—	—	—	—	57	—	—	—	—	1,212	—	—	—	—

(10) 在宅療養支援診療所の損益状況

在宅療養支援診療所（個人）（集計2）

（1施設当たり損益）

	入院診療収益あり					入院診療収益なし										全体				
	金額		構成比率		金額の伸比率	金額		構成比率		金額の伸比率	(参考) 有床					金額		構成比率		金額の伸比率
	前々年(度)	前年(度)	前々年(度)	前年(度)		前々年(度)	前年(度)	前々年(度)	前年(度)		金額	構成比率	金額の伸比率			前々年(度)	前年(度)	前々年(度)	前年(度)	
	千円	千円	%	%	%	千円	千円	%	%	%	千円	千円	%	%	%	千円	千円	%	%	%
I 医療収益	*	*	*	*	—	86,421	89,439	99.9	99.8	3.5	*	*	*	*	—	97,336	99,985	98.3	98.2	2.7
1. 入院診療収益	*	*	*	*	—	0	0	0.0	0.0	—	*	*	*	*	—	6,351	5,856	6.4	5.8	-7.8
保険診療収益	*	*	*	*	—	0	0	0.0	0.0	—	*	*	*	*	—	5,723	5,466	5.8	5.4	-4.5
公害等診療収益	*	*	*	*	—	0	0	0.0	0.0	—	*	*	*	*	—	0	0	0.0	0.0	—
その他の診療収益	*	*	*	*	—	0	0	0.0	0.0	—	*	*	*	*	—	627	389	0.6	0.4	-38.0
2. 外来診療収益	*	*	*	*	—	82,514	85,676	95.4	95.6	3.8	*	*	*	*	—	86,415	89,766	87.3	88.2	3.9
保険診療収益	*	*	*	*	—	77,438	79,978	89.5	89.3	3.3	*	*	*	*	—	81,512	84,146	82.3	82.7	3.2
公害等診療収益	*	*	*	*	—	291	267	0.3	0.3	-8.2	*	*	*	*	—	271	249	0.3	0.2	-8.1
その他の診療収益	*	*	*	*	—	4,785	5,432	5.5	6.1	13.5	*	*	*	*	—	4,632	5,371	4.7	5.3	16.0
3. その他の医療収益	*	*	*	*	—	3,907	3,763	4.5	4.2	-3.7	*	*	*	*	—	4,570	4,364	4.6	4.3	-4.5
II 介護収益	*	*	*	*	—	109	140	0.1	0.2	28.4	*	*	*	*	—	1,689	1,799	1.7	1.8	6.5
1. 施設サービス収益	*	*	*	*	—	0	0	0.0	0.0	—	*	*	*	*	—	1,285	1,310	1.3	1.3	1.9
2. 居宅サービス収益	*	*	*	*	—	91	121	0.1	0.1	33.0	*	*	*	*	—	388	472	0.4	0.5	21.6
(再掲)短期入所療養介護分	*	*	*	*	—	0	0	0.0	0.0	—	*	*	*	*	—	303	359	0.3	0.4	18.5
3. その他の介護収益	*	*	*	*	—	18	19	0.0	0.0	5.6	*	*	*	*	—	16	17	0.0	0.0	6.3
III 医療・介護費用	*	*	*	*	—	64,578	64,944	74.6	72.5	0.6	*	*	*	*	—	75,975	77,631	76.7	76.3	2.2
1. 給与費	*	*	*	*	—	25,893	26,598	29.9	29.7	2.7	*	*	*	*	—	32,453	33,552	32.8	33.0	3.4
2. 医薬品費	*	*	*	*	—	15,383	15,481	17.8	17.3	0.6	*	*	*	*	—	15,397	15,397	15.5	15.1	0.0
3. 材料費	*	*	*	*	—	1,986	2,166	2.3	2.4	9.1	*	*	*	*	—	2,839	3,079	2.9	3.0	8.5
4. 給食用材料費	*	*	*	*	—	0	0	0.0	0.0	—	*	*	*	*	—	301	299	0.3	0.3	-0.7
5. 委託費	*	*	*	*	—	3,042	2,680	3.5	3.0	-11.9	*	*	*	*	—	3,951	4,415	4.0	4.3	11.7
6. 減価償却費	*	*	*	*	—	3,401	3,192	3.9	3.6	-6.1	*	*	*	*	—	4,243	4,027	4.3	4.0	-5.1
(再掲)建物減価償却費	*	*	*	*	—	801	817	0.9	0.9	2.0	*	*	*	*	—	896	917	0.9	0.9	2.3
(再掲)医療機器減価償却費	*	*	*	*	—	1,312	1,025	1.5	1.1	-21.9	*	*	*	*	—	1,382	1,144	1.4	1.1	-17.2
7. その他の医療・介護費用	*	*	*	*	—	14,874	14,826	17.2	16.6	-0.3	*	*	*	*	—	16,790	16,862	17.0	16.6	0.4
(再掲)設備機器賃借料	*	*	*	*	—	1,790	1,613	2.1	1.8	-9.9	*	*	*	*	—	2,080	1,821	2.1	1.8	-12.5
(再掲)医療機器賃借料	*	*	*	*	—	1,199	1,143	1.4	1.3	-4.7	*	*	*	*	—	1,530	1,383	1.5	1.4	-9.6
IV 損益差額(I+II-III)	*	*	*	*	—	21,952	24,636	25.4	27.5	—	*	*	*	*	—	23,050	24,153	23.3	23.7	—
V 税金	—	—	—	—	—	—	—	—	—	—	—	—	—	—	—	—	—	—	—	—
VI 税引後の総損益差額(IV-V)	—	—	—	—	—	—	—	—	—	—	—	—	—	—	—	—	—	—	—	—
施設数	*	*	—	—	—	27	—	—	—	—	*	*	—	—	—	29	—	—	—	—

(注) 個人立の一般診療所の損益差額からは、開設者の報酬となる部分以外に、建物、設備について現存物の価値以上の改善を行うための内部資金に充てられることが考えられる。

在宅療養支援診療所（医療法人）（集計2）

（1施設当たり損益）

	入院診療収益あり					入院診療収益なし										全体				
	金額		構成比率		金額の伸び率	金額		構成比率		金額の伸び率	（参考）有床					金額		構成比率		金額の伸び率
	前々年(度)	前年(度)	前々年(度)	前年(度)		前々年(度)	前年(度)	前々年(度)	前年(度)		金額	構成比率	金額の伸び率			前々年(度)	前年(度)	前々年(度)	前年(度)	
	千円	千円	%	%	%	千円	千円	%	%	%	千円	千円	%	%	%	千円	千円	%	%	%
I 医療収益	245,775	244,306	86.8	87.4	-0.6	158,816	161,312	95.0	95.0	1.6	197,141	208,478	91.5	92.3	5.8	166,721	168,857	93.8	93.9	1.3
1. 入院診療収益	70,458	67,778	24.9	24.3	-3.8	0	0	0.0	0.0	—	0	0	0.0	0.0	—	6,405	6,162	3.6	3.4	-3.8
保険診療収益	65,815	63,233	23.2	22.6	-3.9	0	0	0.0	0.0	—	0	0	0.0	0.0	—	5,983	5,748	3.4	3.2	-3.9
公害等診療収益	128	126	0.0	0.0	-1.6	0	0	0.0	0.0	—	0	0	0.0	0.0	—	12	11	0.0	0.0	-8.3
その他の診療収益	4,515	4,418	1.6	1.6	-2.1	0	0	0.0	0.0	—	0	0	0.0	0.0	—	410	402	0.2	0.2	-2.0
2. 外来診療収益	163,474	162,504	57.7	58.1	-0.6	153,806	154,991	92.0	91.2	0.8	190,862	200,666	88.6	88.8	5.1	154,685	155,674	87.1	86.6	0.6
保険診療収益	158,330	157,286	55.9	56.3	-0.7	144,532	145,909	86.5	85.9	1.0	179,430	188,123	83.3	83.3	4.8	145,786	146,943	82.0	81.7	0.8
公害等診療収益	390	455	0.1	0.2	16.7	1,143	1,032	0.7	0.6	-9.7	847	738	0.4	0.3	-12.9	1,075	980	0.6	0.5	-8.8
その他の診療収益	4,753	4,763	1.7	1.7	0.2	8,131	8,050	4.9	4.7	-1.0	10,584	11,805	4.9	5.2	11.5	7,824	7,751	4.4	4.3	-0.9
3. その他の医療収益	11,843	14,024	4.2	5.0	18.4	5,009	6,322	3.0	3.7	26.2	6,279	7,812	2.9	3.5	24.4	5,631	7,022	3.2	3.9	24.7
II 介護収益	37,377	35,175	13.2	12.6	-5.9	8,326	8,579	5.0	5.0	3.0	18,256	17,415	8.5	7.7	-4.6	10,967	10,997	6.2	6.1	0.3
1. 施設サービス収益	22,795	21,863	8.1	7.8	-4.1	341	312	0.2	0.2	-8.5	3,975	3,642	1.8	1.6	-8.4	2,382	2,271	1.3	1.3	-4.7
2. 居宅サービス収益	13,160	11,900	4.6	4.3	-9.6	6,829	7,075	4.1	4.2	3.6	14,281	13,773	6.6	6.1	-3.6	7,404	7,514	4.2	4.2	1.5
(再掲)短期入所療養介護分	2,232	1,606	0.8	0.6	-28.0	0	0	0.0	0.0	—	0	0	0.0	0.0	—	203	146	0.1	0.1	-28.1
3. その他の介護収益	1,423	1,411	0.5	0.5	-0.8	1,157	1,191	0.7	0.7	2.9	0	0	0.0	0.0	—	1,181	1,211	0.7	0.7	2.5
III 医療・介護費用	280,663	278,331	99.1	99.6	-0.8	160,764	161,426	96.2	95.0	0.4	203,534	203,824	94.5	90.2	0.1	171,664	172,054	96.6	95.7	0.2
1. 給与費	159,907	155,062	56.5	55.5	-3.0	88,914	90,116	53.2	53.0	1.4	112,037	110,868	52.0	49.1	-1.0	95,368	96,020	53.7	53.4	0.7
2. 医薬品費	25,279	25,867	8.9	9.3	2.3	21,892	20,537	13.1	12.1	-6.2	27,804	29,242	12.9	12.9	5.2	22,200	21,021	12.5	11.7	-5.3
3. 材料費	8,337	7,558	2.9	2.7	-9.3	5,450	5,886	3.3	3.5	8.0	9,381	9,265	4.4	4.1	-1.2	5,713	6,038	3.2	3.4	5.7
4. 給食用材料費	6,252	5,666	2.2	2.0	-9.4	523	539	0.3	0.3	3.1	84	82	0.0	0.0	-2.4	1,044	1,005	0.6	0.6	-3.7
5. 委託費	13,049	13,333	4.6	4.8	2.2	7,910	8,226	4.7	4.8	4.0	10,130	9,271	4.7	4.1	-8.5	8,377	8,691	4.7	4.8	3.7
6. 減価償却費	7,253	9,007	2.6	3.2	24.2	5,866	5,807	3.5	3.4	-1.0	8,484	7,289	3.9	3.2	-14.1	5,992	6,097	3.4	3.4	1.8
(再掲)建物減価償却費	1,722	3,122	0.6	1.1	81.3	1,354	1,315	0.8	0.8	-2.9	1,997	1,863	0.9	0.8	-6.7	1,387	1,480	0.8	0.8	6.7
(再掲)医療機器減価償却費	1,053	1,519	0.4	0.5	44.3	1,651	1,721	1.0	1.0	4.2	1,687	1,451	0.8	0.6	-14.0	1,597	1,703	0.9	0.9	6.6
7. その他の医療・介護費用	60,586	61,839	21.4	22.1	2.1	30,207	30,315	18.1	17.8	0.4	35,614	37,807	16.5	16.7	6.2	32,969	33,181	18.6	18.4	0.6
(再掲)設備機器賃借料	4,442	4,842	1.6	1.7	9.0	2,352	2,375	1.4	1.4	1.0	4,166	4,357	1.9	1.9	4.6	2,542	2,600	1.4	1.4	2.3
(再掲)医療機器賃借料	2,884	3,176	1.0	1.1	10.1	1,523	1,520	0.9	0.9	-0.2	3,759	3,876	1.7	1.7	3.1	1,647	1,670	0.9	0.9	1.4
IV 損益差額 (I + II - III)	2,489	1,150	0.9	0.4	—	6,378	8,465	3.8	5.0	—	11,863	22,070	5.5	9.8	—	6,024	7,800	3.4	4.3	—
V 税金	2,798	2,537	1.0	0.9	-9.3	2,065	1,977	1.2	1.2	-4.3	1,209	2,653	0.6	1.2	119.4	2,132	2,028	1.2	1.1	-4.9
VI 税引後の総損益差額 (IV - V)	-310	-1,386	-0.1	-0.5	—	4,312	6,488	2.6	3.8	—	10,654	19,416	4.9	8.6	—	3,892	5,772	2.2	3.2	—
施設数	14	—	—	—	—	140	—	—	—	—	12	—	—	—	154	—	—	—	—	—

在宅療養支援診療所（その他）（集計2）

（1施設当たり損益）

	入院診療収益あり					入院診療収益なし										全体				
	金額		構成比率		金額の伸比率	金額		構成比率		金額の伸比率	(参考) 有床					金額		構成比率		金額の伸比率
	前々年(度)	前年(度)	前々年(度)	前年(度)		前々年(度)	前年(度)	前々年(度)	前年(度)		金額	構成比率	金額の伸比率	前々年(度)	前年(度)	前々年(度)	前年(度)	前々年(度)	前年(度)	
	千円	千円	%	%	%	千円	千円	%	%	%	千円	千円	%	%	%	千円	千円	%	%	%
I 医療収益	*	*	*	*	—	101,024	100,276	85.0	84.5	-0.7	*	*	*	*	*	157,371	179,208	91.4	92.1	13.9
1. 入院診療収益	*	*	*	*	—	0	0	0.0	0.0	—	*	*	*	*	*	10,467	9,857	6.1	5.1	-5.8
保険診療収益	*	*	*	*	—	0	0	0.0	0.0	—	*	*	*	*	*	10,349	9,760	6.0	5.0	-5.7
公害等診療収益	*	*	*	*	—	0	0	0.0	0.0	—	*	*	*	*	*	65	52	0.0	0.0	-20.0
その他の診療収益	*	*	*	*	—	0	0	0.0	0.0	—	*	*	*	*	*	53	45	0.0	0.0	-15.1
2. 外来診療収益	*	*	*	*	—	92,390	89,598	77.7	75.5	-3.0	*	*	*	*	*	96,847	93,885	56.2	48.3	-3.1
保険診療収益	*	*	*	*	—	89,214	86,723	75.0	73.1	-2.8	*	*	*	*	*	94,023	91,344	54.6	47.0	-2.8
公害等診療収益	*	*	*	*	—	13	9	0.0	0.0	-30.8	*	*	*	*	*	109	84	0.1	0.0	-22.9
その他の診療収益	*	*	*	*	—	3,162	2,866	2.7	2.4	-9.4	*	*	*	*	*	2,714	2,456	1.6	1.3	-9.5
3. その他の医療収益	*	*	*	*	—	8,634	10,678	7.3	9.0	23.7	*	*	*	*	*	50,057	75,467	29.1	38.8	50.8
II 介護収益	*	*	*	*	—	17,872	18,359	15.0	15.5	2.7	*	*	*	*	*	14,893	15,299	8.6	7.9	2.7
1. 施設サービス収益	*	*	*	*	—	0	0	0.0	0.0	—	*	*	*	*	*	0	0	0.0	0.0	—
2. 居宅サービス収益	*	*	*	*	—	17,708	18,185	14.9	15.3	2.7	*	*	*	*	*	14,756	15,154	8.6	7.8	2.7
(再掲)短期入所療養介護分	*	*	*	*	—	0	0	0.0	0.0	—	*	*	*	*	*	0	0	0.0	0.0	—
3. その他の介護収益	*	*	*	*	—	164	173	0.1	0.1	5.5	*	*	*	*	*	137	144	0.1	0.1	5.1
III 医療・介護費用	*	*	*	*	—	112,744	110,191	94.8	92.9	-2.3	*	*	*	*	*	161,989	180,690	94.0	92.9	11.5
1. 給与費	*	*	*	*	—	63,541	65,514	53.4	55.2	3.1	*	*	*	*	*	79,488	80,130	46.1	41.2	0.8
2. 医薬品費	*	*	*	*	—	23,661	20,534	19.9	17.3	-13.2	*	*	*	*	*	22,550	19,859	13.1	10.2	-11.9
3. 材料費	*	*	*	*	—	4,976	4,948	4.2	4.2	-0.6	*	*	*	*	*	6,257	6,380	3.6	3.3	2.0
4. 給食用材料費	*	*	*	*	—	0	0	0.0	0.0	—	*	*	*	*	*	442	400	0.3	0.2	-9.5
5. 委託費	*	*	*	*	—	3,884	3,651	3.3	3.1	-6.0	*	*	*	*	*	21,671	21,103	12.6	10.8	-2.6
6. 減価償却費	*	*	*	*	—	1,668	1,385	1.4	1.2	-17.0	*	*	*	*	*	1,390	1,154	0.8	0.6	-17.0
(再掲)建物減価償却費	*	*	*	*	—	517	482	0.4	0.4	-6.8	*	*	*	*	*	431	402	0.3	0.2	-6.7
(再掲)医療機器減価償却費	*	*	*	*	—	267	173	0.2	0.1	-35.2	*	*	*	*	*	223	144	0.1	0.1	-35.4
7. その他の医療・介護費用	*	*	*	*	—	15,014	14,159	12.6	11.9	-5.7	*	*	*	*	*	30,190	51,664	17.5	26.6	71.1
(再掲)設備機器賃借料	*	*	*	*	—	1,496	1,450	1.3	1.2	-3.1	*	*	*	*	*	2,019	1,801	1.2	0.9	-10.8
(再掲)医療機器賃借料	*	*	*	*	—	1,258	1,332	1.1	1.1	5.9	*	*	*	*	*	1,820	1,702	1.1	0.9	-6.5
IV 損益差額 (I + II - III)	*	*	*	*	—	6,152	8,443	5.2	7.1	—	*	*	*	*	*	10,276	13,817	6.0	7.1	—
V 税金	*	*	*	*	—	1,177	827	1.0	0.7	-29.7	*	*	*	*	*	981	689	0.6	0.4	-29.8
VI 税引後の総損益差額 (IV - V)	*	*	*	*	—	4,974	7,616	4.2	6.4	—	*	*	*	*	*	9,295	13,128	5.4	6.7	—
施設数	*	*	—	—	—	5	—	—	—	—	*	*	—	—	—	6	—	—	—	—

在宅療養支援診療所（全体）（集計2）

（1施設当たり損益）

	入院診療収益あり					入院診療収益なし										全体				
	金額		構成比率		金額の伸び率	金額		構成比率		金額の伸び率	(参考) 有床					金額		構成比率		金額の伸び率
	前々年(度)	前年(度)	前々年(度)	前年(度)		前々年(度)	前年(度)	前々年(度)	前年(度)		金額	構成比率	金額の伸び率	前々年(度)	前年(度)	前々年(度)	前年(度)	前々年(度)	前年(度)	
	千円	千円	%	%	%	千円	千円	%	%	%	千円	千円	%	%	%	千円	千円	%	%	%
I 医療収益	257,019	263,464	88.5	89.2	2.5	145,771	148,256	95.2	95.2	1.7	184,169	193,033	92.2	92.8	4.8	155,778	158,618	94.2	94.2	1.8
1. 入院診療収益	72,552	69,285	25.0	23.5	-4.5	0	0	0.0	0.0	—	0	0	0.0	0.0	—	6,526	6,232	3.9	3.7	-4.5
保険診療収益	67,616	64,844	23.3	22.0	-4.1	0	0	0.0	0.0	—	0	0	0.0	0.0	—	6,082	5,833	3.7	3.5	-4.1
公害等診療収益	129	122	0.0	0.0	-5.4	0	0	0.0	0.0	—	0	0	0.0	0.0	—	12	11	0.0	0.0	-8.3
その他の診療収益	4,807	4,319	1.7	1.5	-10.2	0	0	0.0	0.0	—	0	0	0.0	0.0	—	432	388	0.3	0.2	-10.2
2. 外来診療収益	157,995	157,666	54.4	53.4	-0.2	140,830	142,209	92.0	91.3	1.0	177,102	184,605	88.6	88.8	4.2	142,374	143,599	86.1	85.3	0.9
保険診療収益	153,395	152,781	52.8	51.7	-0.4	132,392	133,838	86.5	85.9	1.1	167,303	173,853	83.7	83.6	3.9	134,281	135,542	81.2	80.5	0.9
公害等診療収益	356	402	0.1	0.1	12.9	977	882	0.6	0.6	-9.7	726	633	0.4	0.3	-12.8	921	839	0.6	0.5	-8.9
その他の診療収益	4,244	4,482	1.5	1.5	5.6	7,461	7,488	4.9	4.8	0.4	9,073	10,119	4.5	4.9	11.5	7,172	7,218	4.3	4.3	0.6
3. その他の医療収益	26,472	36,513	9.1	12.4	37.9	4,942	6,047	3.2	3.9	22.4	7,067	8,428	3.5	4.1	19.3	6,878	8,787	4.2	5.2	27.8
II 介護収益	33,490	31,814	11.5	10.8	-5.0	7,313	7,538	4.8	4.8	3.1	15,648	14,927	7.8	7.2	-4.6	9,668	9,722	5.8	5.8	0.6
1. 施設サービス収益	20,964	20,239	7.2	6.9	-3.5	277	254	0.2	0.2	-8.3	3,407	3,122	1.7	1.5	-8.4	2,138	2,052	1.3	1.2	-4.0
2. 居宅サービス収益	11,355	10,413	3.9	3.5	-8.3	6,087	6,307	4.0	4.0	3.6	12,241	11,806	6.1	5.7	-3.6	6,561	6,676	4.0	4.0	1.8
(再掲)短期入所療養介護分	2,356	1,936	0.8	0.7	-17.8	0	0	0.0	0.0	—	0	0	0.0	0.0	—	212	174	0.1	0.1	-17.9
3. その他の介護収益	1,172	1,162	0.4	0.4	-0.9	949	977	0.6	0.6	3.0	0	0	0.0	0.0	—	969	994	0.6	0.6	2.6
III 医療・介護費用	282,186	289,862	97.1	98.2	2.7	144,269	144,791	94.2	92.9	0.4	186,536	186,177	93.4	89.5	-0.2	156,674	157,840	94.7	93.8	0.7
1. 給与費	155,292	151,701	53.5	51.4	-2.3	78,284	79,430	51.1	51.0	1.5	100,246	99,076	50.2	47.6	-1.2	85,211	85,930	51.5	51.0	0.8
2. 医薬品費	23,653	23,950	8.1	8.1	1.3	20,922	19,743	13.7	12.7	-5.6	29,397	30,362	14.7	14.6	3.3	21,168	20,122	12.8	12.0	-4.9
3. 材料費	9,299	8,834	3.2	3.0	-5.0	4,893	5,275	3.2	3.4	7.8	8,540	8,379	4.3	4.0	-1.9	5,289	5,595	3.2	3.3	5.8
4. 給食用材料費	5,819	5,317	2.0	1.8	-8.6	426	439	0.3	0.3	3.1	72	71	0.0	0.0	-1.4	911	878	0.6	0.5	-3.6
5. 委託費	19,163	20,630	6.6	7.0	7.7	7,028	7,223	4.6	4.6	2.8	8,963	8,223	4.5	4.0	-8.3	8,120	8,429	4.9	5.0	3.8
6. 減価償却費	7,810	9,217	2.7	3.1	18.0	5,357	5,268	3.5	3.4	-1.7	7,668	6,629	3.8	3.2	-13.5	5,578	5,623	3.4	3.3	0.8
(再掲)建物減価償却費	1,673	2,838	0.6	1.0	69.6	1,243	1,213	0.8	0.8	-2.4	1,990	1,837	1.0	0.9	-7.7	1,281	1,359	0.8	0.8	6.1
(再掲)医療機器減価償却費	1,141	1,575	0.4	0.5	38.0	1,558	1,567	1.0	1.0	0.6	1,483	1,268	0.7	0.6	-14.5	1,520	1,568	0.9	0.9	3.2
7. その他の医療・介護費用	61,151	70,213	21.0	23.8	14.8	27,359	27,414	17.9	17.6	0.2	31,650	33,437	15.8	16.1	5.6	30,398	31,264	18.4	18.6	2.8
(再掲)設備機器賃借料	4,637	4,741	1.6	1.6	2.2	2,239	2,229	1.5	1.4	-0.4	3,616	3,789	1.8	1.8	4.8	2,454	2,455	1.5	1.5	0.0
(再掲)医療機器賃借料	3,353	3,368	1.2	1.1	0.4	1,464	1,455	1.0	0.9	-0.6	3,226	3,327	1.6	1.6	3.1	1,634	1,627	1.0	1.0	-0.4
IV 損益差額 (I + II - III)	8,323	5,416	2.9	1.8	—	8,816	11,003	5.8	7.1	—	13,281	21,783	6.6	10.5	—	8,771	10,500	5.3	6.2	—
V 税金	—	—	—	—	—	—	—	—	—	—	—	—	—	—	—	—	—	—	—	—
VI 税引後の総損益差額 (IV - V)	—	—	—	—	—	—	—	—	—	—	—	—	—	—	—	—	—	—	—	—
施設数	17	—	—	—	—	172	—	—	—	—	14	—	—	—	—	189	—	—	—	—

(11) 在宅療養支援歯科診療所の損益状況

在宅療養支援歯科診療所（集計2）

(1施設当たり損益)

	個人					医療法人					その他					全体				
	金額		構成比率		金額の	金額		構成比率		金額の	金額		構成比率		金額の	金額		構成比率		金額の
	前々年(度)	前年(度)	前々年(度)	前年(度)	伸び率	前々年(度)	前年(度)	前々年(度)	前年(度)	伸び率	前々年(度)	前年(度)	前々年(度)	前年(度)	伸び率	前々年(度)	前年(度)	前々年(度)	前年(度)	伸び率
	千円	千円	%	%	%	千円	千円	%	%	%	千円	千円	%	%	%	千円	千円	%	%	%
I 業収	49,731	51,048	99.9	99.7	2.6	108,985	111,145	94.4	94.4	2.0	*	*	*	*	—	81,119	82,954	95.9	95.9	2.3
1. 保険診療収益	44,302	45,065	89.0	88.0	1.7	90,278	91,071	78.2	77.4	0.9	*	*	*	*	—	68,657	69,508	81.2	80.4	1.2
2. 労災等診療収益	1	2	0.0	0.0	100.0	4	13	0.0	0.0	225.0	*	*	*	*	—	3	8	0.0	0.0	166.7
3. その他の診療収益	4,621	5,144	9.3	10.0	11.3	16,993	18,415	14.7	15.6	8.4	*	*	*	*	—	10,965	11,951	13.0	13.8	9.0
4. その他の業収	807	837	1.6	1.6	3.7	1,710	1,646	1.5	1.4	-3.7	*	*	*	*	—	1,495	1,488	1.8	1.7	-0.5
II 介護収益	61	166	0.1	0.3	172.1	6,485	6,585	5.6	5.6	1.5	*	*	*	*	—	3,438	3,536	4.1	4.1	2.9
1. 居宅サービス収益	58	166	0.1	0.3	186.2	6,453	6,576	5.6	5.6	1.9	*	*	*	*	—	3,420	3,531	4.0	4.1	3.2
2. その他の介護収益	3	0	0.0	0.0	-100.0	33	9	0.0	0.0	-72.7	*	*	*	*	—	18	5	0.0	0.0	-72.2
III 業・介護費用	35,778	36,871	71.9	72.0	3.1	107,826	111,632	93.4	94.8	3.5	*	*	*	*	—	73,971	76,545	87.5	88.5	3.5
1. 給与費	15,280	15,496	30.7	30.3	1.4	60,134	62,456	52.1	53.1	3.9	*	*	*	*	—	39,228	40,579	46.4	46.9	3.4
2. 医薬品費	566	530	1.1	1.0	-6.4	942	942	0.8	0.8	0.0	*	*	*	*	—	762	747	0.9	0.9	-2.0
3. 歯科材料費	4,027	4,278	8.1	8.4	6.2	7,639	8,023	6.6	6.8	5.0	*	*	*	*	—	5,902	6,238	7.0	7.2	5.7
4. 委託費	4,737	4,723	9.5	9.2	-0.3	7,322	8,155	6.3	6.9	11.4	*	*	*	*	—	6,119	6,562	7.2	7.6	7.2
5. 減価償却費	2,627	3,005	5.3	5.9	14.4	4,164	4,454	3.6	3.8	7.0	*	*	*	*	—	3,440	3,766	4.1	4.4	9.5
（再掲）建物減価償却費	654	666	1.3	1.3	1.8	485	430	0.4	0.4	-11.3	*	*	*	*	—	597	575	0.7	0.7	-3.7
（再掲）医療機器減価償却費	1,115	1,152	2.2	2.2	3.3	1,758	1,900	1.5	1.6	8.1	*	*	*	*	—	1,442	1,533	1.7	1.8	6.3
6. その他の業費用	8,542	8,840	17.2	17.3	3.5	27,623	27,602	23.9	23.4	-0.1	*	*	*	*	—	18,520	18,653	21.9	21.6	0.7
（再掲）設備機器賃借料	492	555	1.0	1.1	12.8	915	929	0.8	0.8	1.5	*	*	*	*	—	723	754	0.9	0.9	4.3
（再掲）医療機器賃借料	303	336	0.6	0.7	10.9	605	630	0.5	0.5	4.1	*	*	*	*	—	470	493	0.6	0.6	4.9
IV 損益差額(I+II-III)	14,014	14,343	28.1	28.0	—	7,645	6,098	6.6	5.2	—	*	*	*	*	—	10,586	9,946	12.5	11.5	—
V 税金	—	—	—	—	—	979	972	0.8	0.8	-0.7	*	*	*	*	—	—	—	—	—	—
VI 税引後の総損益差額(IV-V)	—	—	—	—	—	6,666	5,126	5.8	4.4	—	*	*	*	*	—	—	—	—	—	—
施設数	42	—	—	—	—	46	—	—	—	—	*	—	—	—	—	89	—	—	—	—
平均ユニット数	4	4	—	—	—	5	5	—	—	—	*	*	—	—	—	4	4	—	—	—

(注) 個人立の歯科診療所の損益差額からは、開設者の報酬となる部分以外に、建物、設備について現存物の価値以上の改善を行うための内部資金に充てられることが考えられる。

(12) 保険薬局 後発医薬品割合別の損益状況

調剤割合 個人 (集計2)

(1施設当たり損益)

	10%未満					10~20%未満					20~30%未満					30~40%未満				
	金額		構成比率		金額の伸び率	金額		構成比率		金額の伸び率	金額		構成比率		金額の伸び率	金額		構成比率		金額の伸び率
	前々年(度)	前年(度)	前々年(度)	前年(度)		前々年(度)	前年(度)	前々年(度)	前年(度)		前々年(度)	前年(度)	前々年(度)	前年(度)		前々年(度)	前年(度)	前々年(度)	前年(度)	
千円	千円	%	%	%	千円	千円	%	%	%	千円	千円	%	%	%	千円	千円	%	%	%	
I 収益	-	-	-	-	-	-	-	-	-	-	-	-	-	-	*	*	*	*	*	-
1. 保険調剤収益	-	-	-	-	-	-	-	-	-	-	-	-	-	-	*	*	*	*	*	-
2. 公害等調剤収益	-	-	-	-	-	-	-	-	-	-	-	-	-	-	*	*	*	*	*	-
3. その他の薬局事業収益	-	-	-	-	-	-	-	-	-	-	-	-	-	-	*	*	*	*	*	-
II 介護収益	-	-	-	-	-	-	-	-	-	-	-	-	-	-	*	*	*	*	*	-
1. 居宅サービス収益	-	-	-	-	-	-	-	-	-	-	-	-	-	-	*	*	*	*	*	-
2. その他の介護収益	-	-	-	-	-	-	-	-	-	-	-	-	-	-	*	*	*	*	*	-
III 費用	-	-	-	-	-	-	-	-	-	-	-	-	-	-	*	*	*	*	*	-
1. 給与費	-	-	-	-	-	-	-	-	-	-	-	-	-	-	*	*	*	*	*	-
2. 医薬品等費	-	-	-	-	-	-	-	-	-	-	-	-	-	-	*	*	*	*	*	-
3. 委託費	-	-	-	-	-	-	-	-	-	-	-	-	-	-	*	*	*	*	*	-
4. 減価償却費	-	-	-	-	-	-	-	-	-	-	-	-	-	-	*	*	*	*	*	-
(再掲)建物減価償却費	-	-	-	-	-	-	-	-	-	-	-	-	-	-	*	*	*	*	*	-
(再掲)調剤用機器減価償却費	-	-	-	-	-	-	-	-	-	-	-	-	-	-	*	*	*	*	*	-
5. その他の経費	-	-	-	-	-	-	-	-	-	-	-	-	-	-	*	*	*	*	*	-
(再掲)設備機器賃借料	-	-	-	-	-	-	-	-	-	-	-	-	-	-	*	*	*	*	*	-
(再掲)調剤用機器賃借料	-	-	-	-	-	-	-	-	-	-	-	-	-	-	*	*	*	*	*	-
IV 損益差額(I+II-III)	-	-	-	-	-	-	-	-	-	-	-	-	-	-	*	*	*	*	*	-
V 税金	-	-	-	-	-	-	-	-	-	-	-	-	-	-	-	-	-	-	-	-
VI 税引後の総損益差額(IV-V)	-	-	-	-	-	-	-	-	-	-	-	-	-	-	-	-	-	-	-	-
後発医薬品調剤割合	-	-	-	-	-	-	-	-	-	-	-	-	-	-	*	-	-	-	-	-
施設数	0	-	-	-	-	0	-	-	-	-	0	-	-	-	*	-	-	-	-	-

(注) 1. 「後発医薬品調剤割合」とは、調剤した後発医薬品のある先発医薬品及び後発医薬品の数量(薬価基準の規格単位ベース)のうち後発医薬品の割合である。(以下同様)
 2. 個人立の保険薬局の損益差額からは、開設者の報酬となる部分以外に、建物、設備について現存物の価値以上の改善を行うための内部資金に充てられることが考えられる。

調剤割合 個人 (集計2)

(1施設当たり損益)

	40～50%未満					50～60%未満					60～70%未満					70～100%				
	金額		構成比率		金額の 伸び率	金額		構成比率		金額の 伸び率	金額		構成比率		金額の 伸び率	金額		構成比率		金額の 伸び率
	前々年(度)	前年(度)	前々年(度)	前年(度)		前々年(度)	前年(度)	前々年(度)	前年(度)		前々年(度)	前年(度)	前々年(度)	前年(度)		前々年(度)	前年(度)	前々年(度)	前年(度)	
千円	千円	%	%	%	千円	千円	%	%	%	千円	千円	%	%	%	千円	千円	%	%	%	
I 収益	111,678	104,909	99.9	99.9	-6.1	96,179	90,894	99.9	99.8	-5.5	108,865	104,714	99.9	99.9	-3.8	91,630	88,275	99.9	99.9	-3.7
1. 保険調剤収益	110,391	103,680	98.8	98.7	-6.1	91,208	86,246	94.7	94.7	-5.4	102,702	100,491	94.3	95.9	-2.2	87,340	84,145	95.2	95.2	-3.7
2. 公害等調剤収益	0	0	0.0	0.0	—	2	3	0.0	0.0	50.0	0	0	0.0	0.0	—	102	96	0.1	0.1	-5.9
3. その他の薬局事業収益	1,287	1,229	1.2	1.2	-4.5	4,969	4,645	5.2	5.1	-6.5	6,163	4,224	5.7	4.0	-31.5	4,188	4,034	4.6	4.6	-3.7
II 介護収益	71	102	0.1	0.1	43.7	117	187	0.1	0.2	59.8	74	100	0.1	0.1	35.1	105	123	0.1	0.1	17.1
1. 居宅サービス収益	71	102	0.1	0.1	43.7	117	187	0.1	0.2	59.8	74	100	0.1	0.1	35.1	105	123	0.1	0.1	17.1
2. その他の介護収益	0	0	0.0	0.0	—	0	0	0.0	0.0	—	0	0	0.0	0.0	—	0	1	0.0	0.0	—
III 費用	95,017	90,752	85.0	86.4	-4.5	89,348	85,194	92.8	93.5	-4.6	95,286	92,814	87.5	88.6	-2.6	82,379	80,216	89.8	90.7	-2.6
1. 給与費	8,703	8,526	7.8	8.1	-2.0	12,574	12,764	13.1	14.0	1.5	10,292	11,033	9.4	10.5	7.2	11,610	12,208	12.7	13.8	5.2
2. 医薬品等費	80,254	75,829	71.8	72.2	-5.5	69,094	65,777	71.8	72.2	-4.8	76,429	73,094	70.2	69.7	-4.4	61,209	58,537	66.7	66.2	-4.4
3. 委託費	0	477	0.0	0.5	—	95	94	0.1	0.1	-1.1	26	38	0.0	0.0	46.2	1,055	939	1.2	1.1	-11.0
4. 減価償却費	1,321	1,351	1.2	1.3	2.3	1,281	1,049	1.3	1.2	-18.1	1,020	1,340	0.9	1.3	31.4	1,383	1,195	1.5	1.4	-13.6
(再掲)建物減価償却費	455	455	0.4	0.4	0.0	522	382	0.5	0.4	-26.8	291	296	0.3	0.3	1.7	341	338	0.4	0.4	-0.9
(再掲)調剤用機器減価償却費	480	396	0.4	0.4	-17.5	28	0	0.0	0.0	-100.0	229	349	0.2	0.3	52.4	185	181	0.2	0.2	-2.2
5. その他の経費	4,739	4,569	4.2	4.4	-3.6	6,304	5,510	6.5	6.0	-12.6	7,518	7,310	6.9	7.0	-2.8	7,122	7,337	7.8	8.3	3.0
(再掲)設備機器賃借料	254	289	0.2	0.3	13.8	169	175	0.2	0.2	3.6	265	236	0.2	0.2	-10.9	635	659	0.7	0.7	3.8
(再掲)調剤用機器賃借料	254	289	0.2	0.3	13.8	169	175	0.2	0.2	3.6	139	130	0.1	0.1	-6.5	240	248	0.3	0.3	3.3
IV 損益差額(I+II-III)	16,732	14,259	15.0	13.6	—	6,948	5,887	7.2	6.5	—	13,654	12,000	12.5	11.4	—	9,356	8,183	10.2	9.3	—
V 税金	—	—	—	—	—	—	—	—	—	—	—	—	—	—	—	—	—	—	—	—
VI 税引後の総損益差額(IV-V)	—	—	—	—	—	—	—	—	—	—	—	—	—	—	—	—	—	—	—	—
後発医薬品調剤割合	46.3%	—	—	—	—	55.3%	—	—	—	—	65.4%	—	—	—	—	80.3%	—	—	—	—
施設数	4	—	—	—	—	5	—	—	—	—	8	—	—	—	—	40	—	—	—	—

(注)個人立の保険薬局の損益差額からは、開設者の報酬となる部分以外に、建物、設備について現存物の価値以上の改善を行うための内部資金に充てられることが考えられる。

調剤割合 個人 (集計2)

(1施設当たり損益)

	無回答					全体				
	金額		構成比率		金額の 伸び率	金額		構成比率		金額の 伸び率
	前々年(度)	前年(度)	前々年(度)	前年(度)		前々年(度)	前年(度)	前々年(度)	前年(度)	
千円	千円	%	%	%	千円	千円	%	%	%	
I 収益	—	—	—	—	—	95,571	91,816	99.9	99.9	-3.9
1. 保険調剤収益	—	—	—	—	—	91,317	87,965	95.5	95.7	-3.7
2. 公害等調剤収益	—	—	—	—	—	71	67	0.1	0.1	-5.6
3. その他の薬局事業収益	—	—	—	—	—	4,184	3,785	4.4	4.1	-9.5
II 介護収益	—	—	—	—	—	96	120	0.1	0.1	25.0
1. 居宅サービス収益	—	—	—	—	—	96	119	0.1	0.1	24.0
2. その他の介護収益	—	—	—	—	—	0	1	0.0	0.0	—
III 費用	—	—	—	—	—	85,400	82,957	89.3	90.2	-2.9
1. 給与費	—	—	—	—	—	11,246	11,793	11.8	12.8	4.9
2. 医薬品等費	—	—	—	—	—	65,190	62,293	68.1	67.8	-4.4
3. 委託費	—	—	—	—	—	727	682	0.8	0.7	-6.2
4. 減価償却費	—	—	—	—	—	1,290	1,215	1.3	1.3	-5.8
(再掲)建物減価償却費	—	—	—	—	—	355	341	0.4	0.4	-3.9
(再掲)調剤用機器減価償却費	—	—	—	—	—	196	204	0.2	0.2	4.1
5. その他の経費	—	—	—	—	—	6,948	6,975	7.3	7.6	0.4
(再掲)設備機器賃借料	—	—	—	—	—	533	549	0.6	0.6	3.0
(再掲)調剤用機器賃借料	—	—	—	—	—	240	248	0.3	0.3	3.3
IV 損益差額(I+II-III)	—	—	—	—	—	10,267	8,979	10.7	9.8	—
V 税金	—	—	—	—	—	—	—	—	—	—
VI 税引後の総損益差額(IV-V)	—	—	—	—	—	—	—	—	—	—
後発医薬品調剤割合	—	—	—	—	—	72.5%	—	—	—	—
施設数	0	—	—	—	—	59	—	—	—	—

(注) 個人立の保険薬局の損益差額からは、開設者の報酬となる部分以外に、建物、設備について現存物の価値以上の改善を行うための内部資金に充てられることが考えられる。

調剤割合 法人 (集計2)

(1施設当たり損益)

	10%未満					10～20%未満					20～30%未満					30～40%未満				
	金額		構成比率		金額の 伸び率	金額		構成比率		金額の 伸び率	金額		構成比率		金額の 伸び率	金額		構成比率		金額の 伸び率
	前々年(度)	前年(度)	前々年(度)	前年(度)		前々年(度)	前年(度)	前々年(度)	前年(度)		前々年(度)	前年(度)	前々年(度)	前年(度)		前々年(度)	前年(度)	前々年(度)	前年(度)	
千円	千円	%	%	%	千円	千円	%	%	%	千円	千円	%	%	%	千円	千円	%	%	%	
I 収益	*	*	*	*	—	61,049	58,075	100.0	100.0	-4.9	112,292	106,240	99.9	100.0	-5.4	173,541	167,158	100.0	100.0	-3.7
1. 保険調剤収益	*	*	*	*	—	59,841	56,855	98.0	97.9	-5.0	110,381	104,419	98.2	98.2	-5.4	171,842	165,326	99.0	98.9	-3.8
2. 公害等調剤収益	*	*	*	*	—	275	293	0.5	0.5	6.5	102	109	0.1	0.1	6.9	200	193	0.1	0.1	-3.5
3. その他の薬局事業収益	*	*	*	*	—	933	927	1.5	1.6	-0.6	1,808	1,711	1.6	1.6	-5.4	1,499	1,638	0.9	1.0	9.3
II 介護収益	*	*	*	*	—	0	0	0.0	0.0	—	77	49	0.1	0.0	-36.4	69	73	0.0	0.0	5.8
1. 居宅サービス収益	*	*	*	*	—	0	0	0.0	0.0	—	77	49	0.1	0.0	-36.4	63	65	0.0	0.0	3.2
2. その他の介護収益	*	*	*	*	—	0	0	0.0	0.0	—	0	0	0.0	0.0	—	5	8	0.0	0.0	60.0
III 費用	*	*	*	*	—	50,478	50,206	82.7	86.5	-0.5	108,043	105,725	96.2	99.5	-2.1	164,065	169,745	94.5	101.5	3.5
1. 給与費	*	*	*	*	—	11,179	11,356	18.3	19.6	1.6	25,157	26,832	22.4	25.2	6.7	32,665	31,560	18.8	18.9	-3.4
2. 医薬品等費	*	*	*	*	—	33,532	33,167	54.9	57.1	-1.1	74,938	70,937	66.7	66.7	-5.3	115,872	113,375	66.7	67.8	-2.2
3. 委託費	*	*	*	*	—	0	0	0.0	0.0	—	67	33	0.1	0.0	-50.7	593	732	0.3	0.4	23.4
4. 減価償却費	*	*	*	*	—	430	390	0.7	0.7	-9.3	922	859	0.8	0.8	-6.8	1,581	1,484	0.9	0.9	-6.1
(再掲)建物減価償却費	*	*	*	*	—	243	228	0.4	0.4	-6.2	220	163	0.2	0.2	-25.9	558	521	0.3	0.3	-6.6
(再掲)調剤用機器減価償却費	*	*	*	*	—	176	152	0.3	0.3	-13.6	166	223	0.1	0.2	34.3	517	455	0.3	0.3	-12.0
5. その他の経費	*	*	*	*	—	5,337	5,293	8.7	9.1	-0.8	6,958	7,064	6.2	6.6	1.5	13,353	22,593	7.7	13.5	69.2
(再掲)設備機器賃借料	*	*	*	*	—	0	0	0.0	0.0	—	374	413	0.3	0.4	10.4	376	404	0.2	0.2	7.4
(再掲)調剤用機器賃借料	*	*	*	*	—	0	0	0.0	0.0	—	146	138	0.1	0.1	-5.5	289	330	0.2	0.2	14.2
IV 損益差額(I+II-III)	*	*	*	*	—	10,572	7,869	17.3	13.5	—	4,325	565	3.8	0.5	—	9,544	-2,514	5.5	-1.5	—
V 税金	*	*	*	*	—	502	327	0.8	0.6	-34.9	683	254	0.6	0.2	-62.8	1,866	1,395	1.1	0.8	-25.2
VI 税引後の総損益差額(IV-V)	*	*	*	*	—	10,070	7,543	16.5	13.0	—	3,643	310	3.2	0.3	—	7,678	-3,909	4.4	-2.3	—
後発医薬品調剤割合	*	—	—	—	—	16.3%	—	—	—	—	25.2%	—	—	—	36.4%	—	—	—	—	—
施設数	*	—	—	—	—	3	—	—	—	—	8	—	—	—	30	—	—	—	—	—

調剤割合 法人 (集計2)

(1施設当たり損益)

	40～50%未満					50～60%未満					60～70%未満					70～100%				
	金額		構成比率		金額の 伸び率	金額		構成比率		金額の 伸び率	金額		構成比率		金額の 伸び率	金額		構成比率		金額の 伸び率
	前々年(度)	前年(度)	前々年(度)	前年(度)		前々年(度)	前年(度)	前々年(度)	前年(度)		前々年(度)	前年(度)	前々年(度)	前年(度)		前々年(度)	前年(度)	前々年(度)	前年(度)	
千円	千円	%	%	%	千円	千円	%	%	%	千円	千円	%	%	%	千円	千円	%	%	%	
I 収益	217,083	216,136	99.9	99.9	-0.4	218,801	211,815	99.6	99.6	-3.2	203,498	200,435	99.9	99.9	-1.5	195,825	194,353	99.7	99.7	-0.8
1. 保険調剤収益	211,350	210,292	97.3	97.2	-0.5	210,681	203,731	95.9	95.8	-3.3	193,429	190,301	95.0	94.9	-1.6	167,874	165,130	85.5	84.7	-1.6
2. 公害等調剤収益	291	254	0.1	0.1	-12.7	297	305	0.1	0.1	2.7	1,559	1,444	0.8	0.7	-7.4	489	461	0.2	0.2	-5.7
3. その他の薬局事業収益	5,442	5,591	2.5	2.6	2.7	7,823	7,779	3.6	3.7	-0.6	8,510	8,689	4.2	4.3	2.1	27,463	28,762	14.0	14.8	4.7
II 介護収益	150	236	0.1	0.1	57.3	785	889	0.4	0.4	13.2	113	153	0.1	0.1	35.4	536	634	0.3	0.3	18.3
1. 居宅サービス収益	91	138	0.0	0.1	51.6	785	889	0.4	0.4	13.2	110	149	0.1	0.1	35.5	497	596	0.3	0.3	19.9
2. その他の介護収益	58	98	0.0	0.0	69.0	0	0	0.0	0.0	—	4	4	0.0	0.0	0.0	38	38	0.0	0.0	0.0
III 費用	207,908	210,258	95.7	97.2	1.1	206,012	204,245	93.8	96.0	-0.9	190,276	190,032	93.5	94.7	-0.1	182,579	183,406	93.0	94.1	0.5
1. 給与費	33,802	34,421	15.6	15.9	1.8	31,554	32,800	14.4	15.4	3.9	34,556	34,593	17.0	17.2	0.1	32,565	33,585	16.6	17.2	3.1
2. 医薬品等費	158,292	160,443	72.9	74.2	1.4	155,997	153,301	71.0	72.1	-1.7	135,620	135,320	66.6	67.5	-0.2	127,716	127,394	65.0	65.3	-0.3
3. 委託費	0	248	0.0	0.1	—	513	545	0.2	0.3	6.2	939	1,073	0.5	0.5	14.3	786	937	0.4	0.5	19.2
4. 減価償却費	1,505	1,391	0.7	0.6	-7.6	1,619	1,576	0.7	0.7	-2.7	1,693	1,646	0.8	0.8	-2.8	2,125	2,034	1.1	1.0	-4.3
(再掲)建物減価償却費	416	486	0.2	0.2	16.8	352	340	0.2	0.2	-3.4	414	414	0.2	0.2	0.0	467	458	0.2	0.2	-1.9
(再掲)調剤用機器減価償却費	523	456	0.2	0.2	-12.8	524	523	0.2	0.2	-0.2	515	474	0.3	0.2	-8.0	681	632	0.3	0.3	-7.2
5. その他の経費	14,309	13,757	6.6	6.4	-3.9	16,329	16,023	7.4	7.5	-1.9	17,468	17,401	8.6	8.7	-0.4	19,387	19,455	9.9	10.0	0.4
(再掲)設備機器賃借料	542	484	0.2	0.2	-10.7	375	378	0.2	0.2	0.8	388	403	0.2	0.2	3.9	496	495	0.3	0.3	-0.2
(再掲)調剤用機器賃借料	300	279	0.1	0.1	-7.0	227	207	0.1	0.1	-8.8	272	295	0.1	0.1	8.5	278	274	0.1	0.1	-1.4
IV 損益差額(I+II-III)	9,324	6,114	4.3	2.8	—	13,574	8,458	6.2	4.0	—	13,335	10,556	6.5	5.3	—	13,782	11,581	7.0	5.9	—
V 税金	1,314	983	0.6	0.5	-25.2	1,423	762	0.6	0.4	-46.5	1,872	1,303	0.9	0.6	-30.4	1,886	1,389	1.0	0.7	-26.4
VI 税引後の総損益差額(IV-V)	8,010	5,130	3.7	2.4	—	12,151	7,696	5.5	3.6	—	11,463	9,252	5.6	4.6	—	11,896	10,192	6.1	5.2	—
後発医薬品調剤割合	45.8%	—	—	—	—	55.8%	—	—	—	—	65.2%	—	—	—	81.6%	—	—	—	—	
施設数	33	—	—	—	—	69	—	—	—	—	105	—	—	—	730	—	—	—	—	

調剤割合 法人 (集計2)

(1施設当たり損益)

	無回答					全体				
	金額		構成比率		金額の 伸び率	金額		構成比率		金額の 伸び率
	前々年(度)	前年(度)	前々年(度)	前年(度)		前々年(度)	前年(度)	前々年(度)	前年(度)	
千円	千円	%	%	%	千円	千円	%	%	%	
I 収益	—	—	—	—	—	197,042	194,832	99.8	99.7	-1.1
1. 保険調剤収益	—	—	—	—	—	174,283	171,113	88.2	87.6	-1.8
2. 公害等調剤収益	—	—	—	—	—	570	536	0.3	0.3	-6.0
3. その他の薬局事業収益	—	—	—	—	—	22,189	23,183	11.2	11.9	4.5
II 介護収益	—	—	—	—	—	475	562	0.2	0.3	18.3
1. 居宅サービス収益	—	—	—	—	—	444	530	0.2	0.3	19.4
2. その他の介護収益	—	—	—	—	—	31	32	0.0	0.0	3.2
III 費用	—	—	—	—	—	184,179	184,877	93.2	94.6	0.4
1. 給与費	—	—	—	—	—	32,596	33,450	16.5	17.1	2.6
2. 医薬品等費	—	—	—	—	—	130,392	129,890	66.0	66.5	-0.4
3. 委託費	—	—	—	—	—	742	883	0.4	0.5	19.0
4. 減価償却費	—	—	—	—	—	1,990	1,907	1.0	1.0	-4.2
(再掲)建物減価償却費	—	—	—	—	—	451	444	0.2	0.2	-1.6
(再掲)調剤用機器減価償却費	—	—	—	—	—	635	591	0.3	0.3	-6.9
5. その他の経費	—	—	—	—	—	18,459	18,747	9.3	9.6	1.6
(再掲)設備機器賃借料	—	—	—	—	—	471	471	0.2	0.2	0.0
(再掲)調剤用機器賃借料	—	—	—	—	—	273	271	0.1	0.1	-0.7
IV 損益差額(I+II-III)	—	—	—	—	—	13,338	10,517	6.8	5.4	—
V 税金	—	—	—	—	—	1,816	1,308	0.9	0.7	-28.0
VI 税引後の総損益差額(IV-V)	—	—	—	—	—	11,523	9,209	5.8	4.7	—
後発医薬品調剤割合	—	—	—	—	—	74.7%	—	—	—	—
施設数	0	—	—	—	—	979	—	—	—	—

調剤割合 全体 (集計2)

(1施設当たり損益)

	10%未満					10~20%未満					20~30%未満					30~40%未満				
	金額		構成比率		金額の 伸び率	金額		構成比率		金額の 伸び率	金額		構成比率		金額の 伸び率	金額		構成比率		金額の 伸び率
	前々年(度)	前年(度)	前々年(度)	前年(度)		前々年(度)	前年(度)	前々年(度)	前年(度)		前々年(度)	前年(度)	前々年(度)	前年(度)		前々年(度)	前年(度)	前々年(度)	前年(度)	
千円	千円	%	%	%	千円	千円	%	%	%	千円	千円	%	%	%	千円	千円	%	%	%	
I 収益	*	*	*	*	—	61,049	58,075	100.0	100.0	-4.9	112,292	106,240	99.9	100.0	-5.4	168,162	162,158	100.0	100.0	-3.6
1. 保険調剤収益	*	*	*	*	—	59,841	56,855	98.0	97.9	-5.0	110,381	104,419	98.2	98.2	-5.4	166,568	160,438	99.0	98.9	-3.7
2. 公害等調剤収益	*	*	*	*	—	275	293	0.5	0.5	6.5	102	109	0.1	0.1	6.9	189	184	0.1	0.1	-2.6
3. その他の薬局事業収益	*	*	*	*	—	933	927	1.5	1.6	-0.6	1,808	1,711	1.6	1.6	-5.4	1,405	1,536	0.8	0.9	9.3
II 介護収益	*	*	*	*	—	0	0	0.0	0.0	—	77	49	0.1	0.0	-36.4	65	68	0.0	0.0	4.6
1. 居宅サービス収益	*	*	*	*	—	0	0	0.0	0.0	—	77	49	0.1	0.0	-36.4	60	61	0.0	0.0	1.7
2. その他の介護収益	*	*	*	*	—	0	0	0.0	0.0	—	0	0	0.0	0.0	—	5	7	0.0	0.0	40.0
III 費用	*	*	*	*	—	50,478	50,206	82.7	86.5	-0.5	108,043	105,725	96.2	99.5	-2.1	158,635	163,959	94.3	101.1	3.4
1. 給与費	*	*	*	*	—	11,179	11,356	18.3	19.6	1.6	25,157	26,832	22.4	25.2	6.7	31,221	30,252	18.6	18.6	-3.1
2. 医薬品等費	*	*	*	*	—	33,532	33,167	54.9	57.1	-1.1	74,938	70,937	66.7	66.7	-5.3	112,378	109,942	66.8	67.8	-2.2
3. 委託費	*	*	*	*	—	0	0	0.0	0.0	—	67	33	0.1	0.0	-50.7	556	686	0.3	0.4	23.4
4. 減価償却費	*	*	*	*	—	430	390	0.7	0.7	-9.3	922	859	0.8	0.8	-6.8	1,512	1,470	0.9	0.9	-2.8
(再掲)建物減価償却費	*	*	*	*	—	243	228	0.4	0.4	-6.2	220	163	0.2	0.2	-25.9	540	505	0.3	0.3	-6.5
(再掲)調剤用機器減価償却費	*	*	*	*	—	176	152	0.3	0.3	-13.6	166	223	0.1	0.2	34.3	494	439	0.3	0.3	-11.1
5. その他の経費	*	*	*	*	—	5,337	5,293	8.7	9.1	-0.8	6,958	7,064	6.2	6.6	1.5	12,969	21,610	7.7	13.3	66.6
(再掲)設備機器賃借料	*	*	*	*	—	0	0	0.0	0.0	—	374	413	0.3	0.4	10.4	419	445	0.2	0.3	6.2
(再掲)調剤用機器賃借料	*	*	*	*	—	0	0	0.0	0.0	—	146	138	0.1	0.1	-5.5	320	361	0.2	0.2	12.8
IV 損益差額(I+II-III)	*	*	*	*	—	10,572	7,869	17.3	13.5	—	4,325	565	3.8	0.5	—	9,591	-1,733	5.7	-1.1	—
V 税金	—	—	—	—	—	—	—	—	—	—	—	—	—	—	—	—	—	—	—	—
VI 税引後の総損益差額(IV-V)	—	—	—	—	—	—	—	—	—	—	—	—	—	—	—	—	—	—	—	—
後発医薬品調剤割合	*	—	—	—	—	16.3%	—	—	—	—	25.2%	—	—	—	—	36.5%	—	—	—	—
施設数	*	—	—	—	—	3	—	—	—	—	8	—	—	—	—	32	—	—	—	—

調剤割合 全体 (集計2)

(1施設当たり損益)

	40～50%未満					50～60%未満					60～70%未満					70～100%				
	金額		構成比率		金額の 伸び率	金額		構成比率		金額の 伸び率	金額		構成比率		金額の 伸び率	金額		構成比率		金額の 伸び率
	前々年(度)	前年(度)	前々年(度)	前年(度)		前々年(度)	前年(度)	前々年(度)	前年(度)		前々年(度)	前年(度)	前々年(度)	前年(度)		前々年(度)	前年(度)	前々年(度)	前年(度)	
千円	千円	%	%	%	千円	千円	%	%	%	千円	千円	%	%	%	千円	千円	%	%	%	
I 収益	205,688	204,112	99.9	99.9	-0.8	210,516	203,644	99.6	99.6	-3.3	196,799	193,658	99.9	99.9	-1.6	190,412	188,843	99.7	99.7	-0.8
1. 保険調剤収益	200,436	198,766	97.4	97.3	-0.8	202,608	195,793	95.9	95.7	-3.4	187,006	183,943	95.0	94.9	-1.6	163,690	160,923	85.7	84.9	-1.7
2. 公害等調剤収益	259	226	0.1	0.1	-12.7	277	285	0.1	0.1	2.9	1,449	1,342	0.7	0.7	-7.4	468	442	0.2	0.2	-5.6
3. その他の薬局事業収益	4,993	5,120	2.4	2.5	2.5	7,630	7,567	3.6	3.7	-0.8	8,343	8,373	4.2	4.3	0.4	26,254	27,478	13.8	14.5	4.7
II 介護収益	141	221	0.1	0.1	56.7	740	841	0.4	0.4	13.6	110	149	0.1	0.1	35.5	513	607	0.3	0.3	18.3
1. 居宅サービス収益	89	134	0.0	0.1	50.6	740	841	0.4	0.4	13.6	107	146	0.1	0.1	36.4	477	571	0.2	0.3	19.7
2. その他の介護収益	52	87	0.0	0.0	67.3	0	0	0.0	0.0	—	3	4	0.0	0.0	33.3	36	36	0.0	0.0	0.0
III 費用	195,704	197,339	95.1	96.6	0.8	198,129	196,201	93.8	95.9	-1.0	183,551	183,149	93.2	94.5	-0.2	177,374	178,045	92.9	94.0	0.4
1. 給与費	31,088	31,621	15.1	15.5	1.7	30,271	31,446	14.3	15.4	3.9	32,838	32,925	16.7	17.0	0.3	31,477	32,475	16.5	17.1	3.2
2. 医薬品等費	149,855	151,295	72.8	74.0	1.0	150,125	147,387	71.1	72.1	-1.8	131,430	130,914	66.7	67.5	-0.4	124,261	123,817	65.1	65.4	-0.4
3. 委託費	0	272	0.0	0.1	—	485	514	0.2	0.3	6.0	875	999	0.4	0.5	14.2	800	937	0.4	0.5	17.1
4. 減価償却費	1,485	1,386	0.7	0.7	-6.7	1,596	1,541	0.8	0.8	-3.4	1,645	1,624	0.8	0.8	-1.3	2,086	1,991	1.1	1.1	-4.6
(再掲)建物減価償却費	420	483	0.2	0.2	15.0	363	342	0.2	0.2	-5.8	406	406	0.2	0.2	0.0	461	451	0.2	0.2	-2.2
(再掲)調剤用機器減価償却費	518	449	0.3	0.2	-13.3	491	487	0.2	0.2	-0.8	495	465	0.3	0.2	-6.1	655	609	0.3	0.3	-7.0
5. その他の経費	13,275	12,764	6.4	6.2	-3.8	15,652	15,313	7.4	7.5	-2.2	16,763	16,687	8.5	8.6	-0.5	18,750	18,826	9.8	9.9	0.4
(再掲)設備機器賃借料	511	463	0.2	0.2	-9.4	361	365	0.2	0.2	1.1	379	391	0.2	0.2	3.2	503	504	0.3	0.3	0.2
(再掲)調剤用機器賃借料	295	280	0.1	0.1	-5.1	223	205	0.1	0.1	-8.1	263	283	0.1	0.1	7.6	276	272	0.1	0.1	-1.4
IV 損益差額(I+II-III)	10,125	6,994	4.9	3.4	—	13,127	8,284	6.2	4.1	—	13,358	10,658	6.8	5.5	—	13,552	11,404	7.1	6.0	—
V 税金	—	—	—	—	—	—	—	—	—	—	—	—	—	—	—	—	—	—	—	—
VI 税引後の総損益差額(IV-V)	—	—	—	—	—	—	—	—	—	—	—	—	—	—	—	—	—	—	—	—
後発医薬品調剤割合	45.8%		—	—	—	55.7%		—	—	—	65.2%		—	—	—	81.5%		—	—	—
施設数	37		—	—	—	74		—	—	—	113		—	—	—	770		—	—	—

調剤割合 全体 (集計2)

(1施設当たり損益)

	無回答					全体				
	金額		構成比率		金額の 伸び率	金額		構成比率		金額の 伸び率
	前々年(度)	前年(度)	前々年(度)	前年(度)		前々年(度)	前年(度)	前々年(度)	前年(度)	
千円	千円	%	%	%	千円	千円	%	%	%	
I 収益	—	—	—	—	—	191,275	188,976	99.8	99.7	-1.2
1. 保険調剤収益	—	—	—	—	—	169,567	166,387	88.4	87.8	-1.9
2. 公害等調剤収益	—	—	—	—	—	542	510	0.3	0.3	-5.9
3. その他の薬局事業収益	—	—	—	—	—	21,165	22,080	11.0	11.7	4.3
II 介護収益	—	—	—	—	—	453	537	0.2	0.3	18.5
1. 居宅サービス収益	—	—	—	—	—	424	507	0.2	0.3	19.6
2. その他の介護収益	—	—	—	—	—	29	30	0.0	0.0	3.4
III 費用	—	—	—	—	—	178,564	179,084	93.1	94.5	0.3
1. 給与費	—	—	—	—	—	31,383	32,219	16.4	17.0	2.7
2. 医薬品等費	—	—	—	—	—	126,685	126,048	66.1	66.5	-0.5
3. 委託費	—	—	—	—	—	741	872	0.4	0.5	17.7
4. 減価償却費	—	—	—	—	—	1,951	1,868	1.0	1.0	-4.3
(再掲)建物減価償却費	—	—	—	—	—	446	438	0.2	0.2	-1.8
(再掲)調剤用機器減価償却費	—	—	—	—	—	610	569	0.3	0.3	-6.7
5. その他の経費	—	—	—	—	—	17,804	18,078	9.3	9.5	1.5
(再掲)設備機器賃借料	—	—	—	—	—	474	476	0.2	0.3	0.4
(再掲)調剤用機器賃借料	—	—	—	—	—	271	270	0.1	0.1	-0.4
IV 損益差額(I+II-III)	—	—	—	—	—	13,164	10,429	6.9	5.5	—
V 税金	—	—	—	—	—	—	—	—	—	—
VI 税引後の総損益差額(IV-V)	—	—	—	—	—	—	—	—	—	—
後発医薬品調剤割合	—	—	—	—	—	74.6%	—	—	—	—
施設数	0	—	—	—	—	1,038	—	—	—	—

備蓄割合 個人（集計2）

（1施設当たり損益）

	5%未満					5～10%未満					10～15%未満					15～20%未満				
	金額		構成比率		金額の 伸び率	金額		構成比率		金額の 伸び率	金額		構成比率		金額の 伸び率	金額		構成比率		金額の 伸び率
	前々年(度)	前年(度)	前々年(度)	前年(度)		前々年(度)	前年(度)	前々年(度)	前年(度)		前々年(度)	前年(度)	前々年(度)	前年(度)		前々年(度)	前年(度)	前々年(度)	前年(度)	
千円	千円	%	%	%	千円	千円	%	%	%	千円	千円	%	%	%	千円	千円	%	%	%	
I 収益	-	-	-	-	-	-	-	-	-	-	*	*	*	*	-	-	-	-	-	-
1. 保険調剤収益	-	-	-	-	-	-	-	-	-	-	*	*	*	*	-	-	-	-	-	-
2. 公害等調剤収益	-	-	-	-	-	-	-	-	-	-	*	*	*	*	-	-	-	-	-	-
3. その他の薬局事業収益	-	-	-	-	-	-	-	-	-	-	*	*	*	*	-	-	-	-	-	-
II 介護収益	-	-	-	-	-	-	-	-	-	-	*	*	*	*	-	-	-	-	-	-
1. 居宅サービス収益	-	-	-	-	-	-	-	-	-	-	*	*	*	*	-	-	-	-	-	-
2. その他の介護収益	-	-	-	-	-	-	-	-	-	-	*	*	*	*	-	-	-	-	-	-
III 費用	-	-	-	-	-	-	-	-	-	-	*	*	*	*	-	-	-	-	-	-
1. 給与費	-	-	-	-	-	-	-	-	-	-	*	*	*	*	-	-	-	-	-	-
2. 医薬品等費	-	-	-	-	-	-	-	-	-	-	*	*	*	*	-	-	-	-	-	-
3. 委託費	-	-	-	-	-	-	-	-	-	-	*	*	*	*	-	-	-	-	-	-
4. 減価償却費	-	-	-	-	-	-	-	-	-	-	*	*	*	*	-	-	-	-	-	-
(再掲)建物減価償却費	-	-	-	-	-	-	-	-	-	-	*	*	*	*	-	-	-	-	-	-
(再掲)調剤用機器減価償却費	-	-	-	-	-	-	-	-	-	-	*	*	*	*	-	-	-	-	-	-
5. その他の経費	-	-	-	-	-	-	-	-	-	-	*	*	*	*	-	-	-	-	-	-
(再掲)設備機器賃借料	-	-	-	-	-	-	-	-	-	-	*	*	*	*	-	-	-	-	-	-
(再掲)調剤用機器賃借料	-	-	-	-	-	-	-	-	-	-	*	*	*	*	-	-	-	-	-	-
IV 損益差額(I+II-III)	-	-	-	-	-	-	-	-	-	-	*	*	*	*	-	-	-	-	-	-
V 税金	-	-	-	-	-	-	-	-	-	-	-	-	-	-	-	-	-	-	-	-
VI 税引後の総損益差額(IV-V)	-	-	-	-	-	-	-	-	-	-	-	-	-	-	-	-	-	-	-	-
後発医薬品備蓄割合	-	-	-	-	-	-	-	-	-	-	*	-	-	-	-	-	-	-	-	-
施設数	0	-	-	-	-	0	-	-	-	-	*	-	-	-	0	-	-	-	-	-

(注) 1. 「後発医薬品備蓄割合」とは、全調剤用備蓄医薬品目数に占める後発医薬品目数の割合である。(以下同様)

2. 個人立の保険薬局の損益差額からは、開設者の報酬となる部分以外に、建物、設備について現存物の価値以上の改善を行うための内部資金に充てられることが考えられる。

備蓄割合 個人 (集計2)

(1施設当たり損益)

	20~30%未満					30~100%					無回答					全体				
	金額		構成比率		金額の 伸び率	金額		構成比率		金額の 伸び率	金額		構成比率		金額の 伸び率	金額		構成比率		金額の 伸び率
	前々年(度)	前年(度)	前々年(度)	前年(度)		前々年(度)	前年(度)	前々年(度)	前年(度)		前々年(度)	前年(度)	前々年(度)	前年(度)		前々年(度)	前年(度)	前々年(度)	前年(度)	
	千円	千円	%	%	%	千円	千円	%	%	%	千円	千円	%	%	%	千円	千円	%	%	%
I 収益	95,697	91,036	99.8	99.7	-4.9	94,538	91,714	100.0	100.0	-3.0	-	-	-	-	-	95,571	91,816	99.9	99.9	-3.9
1. 保険調剤収益	92,438	87,986	96.4	96.4	-4.8	89,394	87,134	94.6	95.0	-2.5	-	-	-	-	-	91,317	87,965	95.5	95.7	-3.7
2. 公害等調剤収益	28	25	0.0	0.0	-10.7	91	83	0.1	0.1	-8.8	-	-	-	-	-	71	67	0.1	0.1	-5.6
3. その他の薬局事業収益	3,231	3,024	3.4	3.3	-6.4	5,053	4,497	5.3	4.9	-11.0	-	-	-	-	-	4,184	3,785	4.4	4.1	-9.5
II 介護収益	238	262	0.2	0.3	10.1	5	31	0.0	0.0	520.0	-	-	-	-	-	96	120	0.1	0.1	25.0
1. 居宅サービス収益	238	262	0.2	0.3	10.1	5	30	0.0	0.0	500.0	-	-	-	-	-	96	119	0.1	0.1	24.0
2. その他の介護収益	0	0	0.0	0.0	-	0	1	0.0	0.0	-	-	-	-	-	-	0	1	0.0	0.0	-
III 費用	84,785	81,833	88.4	89.6	-3.5	84,918	82,983	89.8	90.4	-2.3	-	-	-	-	-	85,400	82,957	89.3	90.2	-2.9
1. 給与費	10,508	11,577	11.0	12.7	10.2	11,563	11,637	12.2	12.7	0.6	-	-	-	-	-	11,246	11,793	11.8	12.8	4.9
2. 医薬品等費	66,008	62,304	68.8	68.2	-5.6	63,834	61,726	67.5	67.3	-3.3	-	-	-	-	-	65,190	62,293	68.1	67.8	-4.4
3. 委託費	81	64	0.1	0.1	-21.0	1,206	1,140	1.3	1.2	-5.5	-	-	-	-	-	727	682	0.8	0.7	-6.2
4. 減価償却費	1,143	1,216	1.2	1.3	6.4	1,445	1,271	1.5	1.4	-12.0	-	-	-	-	-	1,290	1,215	1.3	1.3	-5.8
(再掲)建物減価償却費	430	412	0.4	0.5	-4.2	323	311	0.3	0.3	-3.7	-	-	-	-	-	355	341	0.4	0.4	-3.9
(再掲)調剤用機器減価償却費	225	232	0.2	0.3	3.1	188	197	0.2	0.2	4.8	-	-	-	-	-	196	204	0.2	0.2	4.1
5. その他の経費	7,045	6,673	7.3	7.3	-5.3	6,869	7,209	7.3	7.9	4.9	-	-	-	-	-	6,948	6,975	7.3	7.6	0.4
(再掲)設備機器賃借料	290	308	0.3	0.3	6.2	717	736	0.8	0.8	2.6	-	-	-	-	-	533	549	0.6	0.6	3.0
(再掲)調剤用機器賃借料	231	270	0.2	0.3	16.9	258	248	0.3	0.3	-3.9	-	-	-	-	-	240	248	0.3	0.3	3.3
IV 損益差額(I+II-III)	11,151	9,465	11.6	10.4	-	9,625	8,762	10.2	9.6	-	-	-	-	-	-	10,267	8,979	10.7	9.8	-
V 税金	-	-	-	-	-	-	-	-	-	-	-	-	-	-	-	-	-	-	-	-
VI 税引後の総損益差額(IV-V)	-	-	-	-	-	-	-	-	-	-	-	-	-	-	-	-	-	-	-	-
後発医薬品備蓄割合	25.2%		-	-	-	44.6%		-	-	-	-		-	-	-	36.0%		-	-	-
施設数	23		-	-	-	34		-	-	-	0		-	-	-	59		-	-	-

(注)個人立の保険薬局の損益差額からは、開設者の報酬となる部分以外に、建物、設備について現存物の価値以上の改善を行うための内部資金に充てられることが考えられる。

備蓄割合 法人 (集計2)

(1施設当たり損益)

	5%未満					5~10%未満					10~15%未満					15~20%未満				
	金額		構成比率		金額の 伸び率	金額		構成比率		金額の 伸び率	金額		構成比率		金額の 伸び率	金額		構成比率		金額の 伸び率
	前々年(度)	前年(度)	前々年(度)	前年(度)		前々年(度)	前年(度)	前々年(度)	前年(度)		前々年(度)	前年(度)	前々年(度)	前年(度)		前々年(度)	前年(度)	前々年(度)	前年(度)	
千円	千円	%	%	%	千円	千円	%	%	%	千円	千円	%	%	%	千円	千円	%	%	%	
I 収益	-	-	-	-	-	85,268	85,670	100.0	100.0	0.5	144,850	135,525	100.0	100.0	-6.4	189,583	184,251	99.9	99.9	-2.8
1. 保険調剤収益	-	-	-	-	-	84,702	85,005	99.3	99.2	0.4	139,620	130,609	96.4	96.3	-6.5	188,330	182,690	99.3	99.0	-3.0
2. 公害等調剤収益	-	-	-	-	-	11	4	0.0	0.0	-63.6	1	0	0.0	0.0	-100.0	80	82	0.0	0.0	2.5
3. その他の薬局事業収益	-	-	-	-	-	555	661	0.7	0.8	19.1	5,229	4,916	3.6	3.6	-6.0	1,173	1,478	0.6	0.8	26.0
II 介護収益	-	-	-	-	-	0	0	0.0	0.0	-	47	58	0.0	0.0	23.4	120	195	0.1	0.1	62.5
1. 居宅サービス収益	-	-	-	-	-	0	0	0.0	0.0	-	47	58	0.0	0.0	23.4	30	91	0.0	0.0	203.3
2. その他の介護収益	-	-	-	-	-	0	0	0.0	0.0	-	0	0	0.0	0.0	-	90	105	0.0	0.1	16.7
III 費用	-	-	-	-	-	87,789	88,425	103.0	103.2	0.7	138,886	132,941	95.9	98.1	-4.3	176,954	187,664	93.3	101.7	6.1
1. 給与費	-	-	-	-	-	26,875	27,281	31.5	31.8	1.5	22,366	23,331	15.4	17.2	4.3	33,692	33,147	17.8	18.0	-1.6
2. 医薬品等費	-	-	-	-	-	50,054	50,536	58.7	59.0	1.0	96,653	91,361	66.7	67.4	-5.5	130,780	129,142	68.9	70.0	-1.3
3. 委託費	-	-	-	-	-	116	99	0.1	0.1	-14.7	456	452	0.3	0.3	-0.9	448	543	0.2	0.3	21.2
4. 減価償却費	-	-	-	-	-	447	300	0.5	0.4	-32.9	1,713	1,871	1.2	1.4	9.2	1,863	1,352	1.0	0.7	-27.4
(再掲)建物減価償却費	-	-	-	-	-	89	80	0.1	0.1	-10.1	551	491	0.4	0.4	-10.9	387	277	0.2	0.2	-28.4
(再掲)調剤用機器減価償却費	-	-	-	-	-	131	44	0.2	0.1	-66.4	446	417	0.3	0.3	-6.5	742	337	0.4	0.2	-54.6
5. その他の経費	-	-	-	-	-	10,297	10,209	12.1	11.9	-0.9	17,698	15,927	12.2	11.7	-10.0	10,171	23,481	5.4	12.7	130.9
(再掲)設備機器賃借料	-	-	-	-	-	379	478	0.4	0.6	26.1	367	320	0.3	0.2	-12.8	358	355	0.2	0.2	-0.8
(再掲)調剤用機器賃借料	-	-	-	-	-	300	390	0.4	0.5	30.0	330	277	0.2	0.2	-16.1	211	218	0.1	0.1	3.3
IV 損益差額(I+II-III)	-	-	-	-	-	-2,521	-2,754	-3.0	-3.2	-	6,011	2,643	4.1	1.9	-	12,748	-3,218	6.7	-1.7	-
V 税金	-	-	-	-	-	168	60	0.2	0.1	-64.3	781	504	0.5	0.4	-35.5	481	333	0.3	0.2	-30.8
VI 税引後の総損益差額(IV-V)	-	-	-	-	-	-2,689	-2,815	-3.2	-3.3	-	5,230	2,139	3.6	1.6	-	12,267	-3,551	6.5	-1.9	-
後発医薬品備蓄割合	-	-	-	-	-	8.3%		-	-	-	12.1%		-	-	-	17.4%		-	-	-
施設数	0					3					10					24				

備蓄割合 法人（集計2）

（1施設当たり損益）

	20～30%未満					30～100%					無回答					全体				
	金額		構成比率		金額の 伸び率	金額		構成比率		金額の 伸び率	金額		構成比率		金額の 伸び率	金額		構成比率		金額の 伸び率
	前々年(度)	前年(度)	前々年(度)	前年(度)		前々年(度)	前年(度)	前々年(度)	前年(度)		前々年(度)	前年(度)	前々年(度)	前年(度)		前々年(度)	前年(度)	前々年(度)	前年(度)	
	千円	千円	%	%	%	千円	千円	%	%	%	千円	千円	%	%	%	千円	千円	%	%	%
I 収益	242,625	240,689	99.8	99.8	-0.8	177,338	175,259	99.7	99.7	-1.2	245,570	236,518	99.7	99.7	-3.7	197,042	194,832	99.8	99.7	-1.1
1. 保険調剤収益	216,896	213,727	89.2	88.6	-1.5	154,644	151,680	87.0	86.2	-1.9	242,654	233,003	98.5	98.2	-4.0	174,283	171,113	88.2	87.6	-1.8
2. 公害等調剤収益	858	803	0.4	0.3	-6.4	465	441	0.3	0.3	-5.2	895	564	0.4	0.2	-37.0	570	536	0.3	0.3	-6.0
3. その他の薬局事業収益	24,871	26,159	10.2	10.8	5.2	22,229	23,137	12.5	13.2	4.1	2,021	2,951	0.8	1.2	46.0	22,189	23,183	11.2	11.9	4.5
II 介護収益	445	519	0.2	0.2	16.6	508	604	0.3	0.3	18.9	860	804	0.3	0.3	-6.5	475	562	0.2	0.3	18.3
1. 居宅サービス収益	431	508	0.2	0.2	17.9	470	565	0.3	0.3	20.2	860	804	0.3	0.3	-6.5	444	530	0.2	0.3	19.4
2. その他の介護収益	14	11	0.0	0.0	-21.4	38	40	0.0	0.0	5.3	0	0	0.0	0.0	—	31	32	0.0	0.0	3.2
III 費用	225,779	227,808	92.9	94.4	0.9	166,192	166,043	93.4	94.4	-0.1	221,529	216,246	89.9	91.1	-2.4	184,179	184,877	93.2	94.6	0.4
1. 給与費	37,745	38,793	15.5	16.1	2.8	30,328	31,141	17.1	17.7	2.7	39,027	40,435	15.8	17.0	3.6	32,596	33,450	16.5	17.1	2.6
2. 医薬品等費	164,743	165,458	67.8	68.6	0.4	115,254	114,338	64.8	65.0	-0.8	160,159	154,211	65.0	65.0	-3.7	130,392	129,890	66.0	66.5	-0.4
3. 委託費	1,085	1,463	0.4	0.6	34.8	598	637	0.3	0.4	6.5	1,275	1,275	0.5	0.5	0.0	742	883	0.4	0.5	19.0
4. 減価償却費	1,849	1,751	0.8	0.7	-5.3	2,068	2,003	1.2	1.1	-3.1	2,555	2,699	1.0	1.1	5.6	1,990	1,907	1.0	1.0	-4.2
(再掲)建物減価償却費	396	396	0.2	0.2	0.0	477	472	0.3	0.3	-1.0	785	745	0.3	0.3	-5.1	451	444	0.2	0.2	-1.6
(再掲)調剤用機器減価償却費	612	556	0.3	0.2	-9.2	641	614	0.4	0.3	-4.2	1,651	1,771	0.7	0.7	7.3	635	591	0.3	0.3	-6.9
5. その他の経費	20,356	20,343	8.4	8.4	-0.1	17,943	17,925	10.1	10.2	-0.1	18,513	17,627	7.5	7.4	-4.8	18,459	18,747	9.3	9.6	1.6
(再掲)設備機器賃借料	510	529	0.2	0.2	3.7	462	454	0.3	0.3	-1.7	13	13	0.0	0.0	0.0	471	471	0.2	0.2	0.0
(再掲)調剤用機器賃借料	299	312	0.1	0.1	4.3	264	255	0.1	0.1	-3.4	13	13	0.0	0.0	0.0	273	271	0.1	0.1	-0.7
IV 損益差額(I+II-III)	17,291	13,400	7.1	5.6	—	11,654	9,820	6.6	5.6	—	24,901	21,076	10.1	8.9	—	13,338	10,517	6.8	5.4	—
V 税金	1,916	1,281	0.8	0.5	-33.1	1,811	1,351	1.0	0.8	-25.4	7,054	5,160	2.9	2.2	-26.9	1,816	1,308	0.9	0.7	-28.0
VI 税引後の総損益差額(IV-V)	15,376	12,120	6.3	5.0	—	9,843	8,469	5.5	4.8	—	17,847	15,916	7.2	6.7	—	11,523	9,209	5.8	4.7	—
後発医薬品備蓄割合	25.9%	—	—	—	—	39.4%	—	—	—	—	—	—	—	—	34.3%	—	—	—	—	—
施設数	296	—	—	—	—	642	—	—	—	—	4	—	—	—	979	—	—	—	—	—

備蓄割合 全体 (集計2)

(1施設当たり損益)

	5%未満					5~10%未満					10~15%未満					15~20%未満				
	金額		構成比率		金額の 伸び率	金額		構成比率		金額の 伸び率	金額		構成比率		金額の 伸び率	金額		構成比率		金額の 伸び率
	前々年(度)	前年(度)	前々年(度)	前年(度)		前々年(度)	前年(度)	前々年(度)	前年(度)		前々年(度)	前年(度)	前々年(度)	前年(度)		前々年(度)	前年(度)	前々年(度)	前年(度)	
千円	千円	%	%	%	千円	千円	%	%	%	千円	千円	%	%	%	千円	千円	%	%	%	
I 収益	-	-	-	-	-	85,268	85,670	100.0	100.0	0.5	139,322	130,025	100.0	100.0	-6.7	189,583	184,251	99.9	99.9	-2.8
1. 保険調剤収益	-	-	-	-	-	84,702	85,005	99.3	99.2	0.4	134,869	125,816	96.8	96.7	-6.7	188,330	182,690	99.3	99.0	-3.0
2. 公害等調剤収益	-	-	-	-	-	11	4	0.0	0.0	-63.6	35	44	0.0	0.0	25.7	80	82	0.0	0.0	2.5
3. その他の薬局事業収益	-	-	-	-	-	555	661	0.7	0.8	19.1	4,418	4,165	3.2	3.2	-5.7	1,173	1,478	0.6	0.8	26.0
II 介護収益	-	-	-	-	-	0	0	0.0	0.0	-	39	48	0.0	0.0	23.1	120	195	0.1	0.1	62.5
1. 居宅サービス収益	-	-	-	-	-	0	0	0.0	0.0	-	39	48	0.0	0.0	23.1	30	91	0.0	0.0	203.3
2. その他の介護収益	-	-	-	-	-	0	0	0.0	0.0	-	0	0	0.0	0.0	-	90	105	0.0	0.1	16.7
III 費用	-	-	-	-	-	87,789	88,425	103.0	103.2	0.7	132,518	126,691	95.1	97.4	-4.4	176,954	187,664	93.3	101.7	6.1
1. 給与費	-	-	-	-	-	26,875	27,281	31.5	31.8	1.5	21,028	22,263	15.1	17.1	5.9	33,692	33,147	17.8	18.0	-1.6
2. 医薬品等費	-	-	-	-	-	50,054	50,536	58.7	59.0	1.0	93,681	88,104	67.2	67.7	-6.0	130,780	129,142	68.9	70.0	-1.3
3. 委託費	-	-	-	-	-	116	99	0.1	0.1	-14.7	380	376	0.3	0.3	-1.1	448	543	0.2	0.3	21.2
4. 減価償却費	-	-	-	-	-	447	300	0.5	0.4	-32.9	1,485	1,597	1.1	1.2	7.5	1,863	1,352	1.0	0.7	-27.4
(再掲)建物減価償却費	-	-	-	-	-	89	80	0.1	0.1	-10.1	464	415	0.3	0.3	-10.6	387	277	0.2	0.2	-28.4
(再掲)調剤用機器減価償却費	-	-	-	-	-	131	44	0.2	0.1	-66.4	372	348	0.3	0.3	-6.5	742	337	0.4	0.2	-54.6
5. その他の経費	-	-	-	-	-	10,297	10,209	12.1	11.9	-0.9	15,944	14,350	11.4	11.0	-10.0	10,171	23,481	5.4	12.7	130.9
(再掲)設備機器賃借料	-	-	-	-	-	379	478	0.4	0.6	26.1	342	292	0.2	0.2	-14.6	358	355	0.2	0.2	-0.8
(再掲)調剤用機器賃借料	-	-	-	-	-	300	390	0.4	0.5	30.0	279	231	0.2	0.2	-17.2	211	218	0.1	0.1	3.3
IV 損益差額(I+II-III)	-	-	-	-	-	-2,521	-2,754	-3.0	-3.2	-	6,843	3,382	4.9	2.6	-	12,748	-3,218	6.7	-1.7	-
V 税金	-	-	-	-	-	-	-	-	-	-	-	-	-	-	-	-	-	-	-	-
VI 税引後の総損益差額(IV-V)	-	-	-	-	-	-	-	-	-	-	-	-	-	-	-	-	-	-	-	-
後発医薬品備蓄割合	-	-	-	-	-	8.3%	-	-	-	-	12.3%	-	-	-	-	17.4%	-	-	-	-
施設数	0	-	-	-	-	3	-	-	-	-	12	-	-	-	24	-	-	-	-	-

備蓄割合 全体 (集計2)

(1施設当たり損益)

	20~30%未満					30~100%					無回答					全体				
	金額		構成比率		金額の 伸び率	金額		構成比率		金額の 伸び率	金額		構成比率		金額の 伸び率	金額		構成比率		金額の 伸び率
	前々年(度)	前年(度)	前々年(度)	前年(度)		前々年(度)	前年(度)	前々年(度)	前年(度)		前々年(度)	前年(度)	前々年(度)	前年(度)		前々年(度)	前年(度)	前々年(度)	前年(度)	
	千円	千円	%	%	%	千円	千円	%	%	%	千円	千円	%	%	%	千円	千円	%	%	%
I 収益	232,031	229,899	99.8	99.8	-0.9	173,173	171,057	99.7	99.7	-1.2	245,570	236,518	99.7	99.7	-3.7	191,275	188,976	99.8	99.7	-1.2
1. 保険調剤収益	207,922	204,661	89.4	88.8	-1.6	151,362	148,434	87.2	86.5	-1.9	242,654	233,003	98.5	98.2	-4.0	169,567	166,387	88.4	87.8	-1.9
2. 公害等調剤収益	798	747	0.3	0.3	-6.4	446	423	0.3	0.2	-5.2	895	564	0.4	0.2	-37.0	542	510	0.3	0.3	-5.9
3. その他の薬局事業収益	23,311	24,491	10.0	10.6	5.1	21,365	22,200	12.3	12.9	3.9	2,021	2,951	0.8	1.2	46.0	21,165	22,080	11.0	11.7	4.3
II 介護収益	430	501	0.2	0.2	16.5	483	576	0.3	0.3	19.3	860	804	0.3	0.3	-6.5	453	537	0.2	0.3	18.5
1. 居宅サービス収益	418	491	0.2	0.2	17.5	447	538	0.3	0.3	20.4	860	804	0.3	0.3	-6.5	424	507	0.2	0.3	19.6
2. その他の介護収益	13	10	0.0	0.0	-23.1	36	38	0.0	0.0	5.6	0	0	0.0	0.0	-	29	30	0.0	0.0	3.4
III 費用	215,613	217,283	92.8	94.3	0.8	162,104	161,866	93.3	94.3	-0.1	221,529	216,246	89.9	91.1	-2.4	178,564	179,084	93.1	94.5	0.3
1. 給与費	35,782	36,831	15.4	16.0	2.9	29,384	30,160	16.9	17.6	2.6	39,027	40,435	15.8	17.0	3.6	31,383	32,219	16.4	17.0	2.7
2. 医薬品等費	157,625	158,021	67.8	68.6	0.3	112,668	111,692	64.9	65.1	-0.9	160,159	154,211	65.0	65.0	-3.7	126,685	126,048	66.1	66.5	-0.5
3. 委託費	1,013	1,362	0.4	0.6	34.5	629	662	0.4	0.4	5.2	1,275	1,275	0.5	0.5	0.0	741	872	0.4	0.5	17.7
4. 減価償却費	1,798	1,713	0.8	0.7	-4.7	2,037	1,966	1.2	1.1	-3.5	2,555	2,699	1.0	1.1	5.6	1,951	1,868	1.0	1.0	-4.3
(再掲)建物減価償却費	398	397	0.2	0.2	-0.3	470	463	0.3	0.3	-1.5	785	745	0.3	0.3	-5.1	446	438	0.2	0.2	-1.8
(再掲)調剤用機器減価償却費	584	533	0.3	0.2	-8.7	619	593	0.4	0.3	-4.2	1,651	1,771	0.7	0.7	7.3	610	569	0.3	0.3	-6.7
5. その他の経費	19,396	19,357	8.3	8.4	-0.2	17,386	17,386	10.0	10.1	0.0	18,513	17,627	7.5	7.4	-4.8	17,804	18,078	9.3	9.5	1.5
(再掲)設備機器賃借料	494	513	0.2	0.2	3.8	475	468	0.3	0.3	-1.5	13	13	0.0	0.0	0.0	474	476	0.2	0.3	0.4
(再掲)調剤用機器賃借料	294	309	0.1	0.1	5.1	264	254	0.2	0.1	-3.8	13	13	0.0	0.0	0.0	271	270	0.1	0.1	-0.4
IV 損益差額(I+II-III)	16,848	13,117	7.2	5.7	-	11,552	9,767	6.7	5.7	-	24,901	21,076	10.1	8.9	-	13,164	10,429	6.9	5.5	-
V 税金	-	-	-	-	-	-	-	-	-	-	-	-	-	-	-	-	-	-	-	-
VI 税引後の総損益差額(IV-V)	-	-	-	-	-	-	-	-	-	-	-	-	-	-	-	-	-	-	-	-
後発医薬品備蓄割合	25.9%		-	-	-	39.7%		-	-	-	-		-	-	-	34.4%		-	-	-
施設数	319		-	-	-	676		-	-	-	4		-	-	-	1,038		-	-	-

(13) 保険薬局 調剤報酬等の算定状況別の損益状況

在宅患者訪問薬剤管理指導料の算定回数 個人 (集計2)

(1施設当たり損益)

	0回					1回～10回					11回～20回					21回以上					
	金額		構成比率		金額の 伸び率	金額		構成比率		金額の 伸び率	金額		構成比率		金額の 伸び率	金額		構成比率		金額の 伸び率	
	前々年(度)	前年(度)	前々年(度)	前年(度)		前々年(度)	前年(度)	前々年(度)	前年(度)		前々年(度)	前年(度)	前々年(度)	前年(度)		前々年(度)	前年(度)	前々年(度)	前年(度)		
	千円	千円	%	%	%	千円	千円	%	%	%	千円	千円	%	%	%	千円	千円	%	%	%	
I 収益	94,869	91,253	100.0	99.9	-3.8	73,089	69,101	98.2	98.2	-5.5	*	*	*	*	—	*	*	*	*	*	—
1. 保険調剤収益	91,070	87,866	96.0	96.2	-3.5	63,934	60,134	85.9	85.4	-5.9	*	*	*	*	—	*	*	*	*	*	—
2. 公害等調剤収益	74	67	0.1	0.1	-9.5	86	132	0.1	0.2	53.5	*	*	*	*	—	*	*	*	*	*	—
3. その他の薬局事業収益	3,726	3,321	3.9	3.6	-10.9	9,070	8,834	12.2	12.5	-2.6	*	*	*	*	—	*	*	*	*	*	—
II 介護収益	31	60	0.0	0.1	93.5	1,340	1,296	1.8	1.8	-3.3	*	*	*	*	—	*	*	*	*	*	—
1. 居宅サービス収益	31	59	0.0	0.1	90.3	1,340	1,296	1.8	1.8	-3.3	*	*	*	*	—	*	*	*	*	*	—
2. その他の介護収益	0	1	0.0	0.0	—	0	0	0.0	0.0	—	*	*	*	*	—	*	*	*	*	*	—
III 費用	83,966	81,681	88.5	89.5	-2.7	65,313	63,823	87.8	90.7	-2.3	*	*	*	*	—	*	*	*	*	*	—
1. 給与費	11,254	11,780	11.9	12.9	4.7	5,783	7,486	7.8	10.6	29.4	*	*	*	*	—	*	*	*	*	*	—
2. 医薬品等費	64,771	62,104	68.3	68.0	-4.1	49,430	45,945	66.4	65.3	-7.1	*	*	*	*	—	*	*	*	*	*	—
3. 委託費	224	248	0.2	0.3	10.7	0	0	0.0	0.0	—	*	*	*	*	—	*	*	*	*	*	—
4. 減価償却費	1,230	1,217	1.3	1.3	-1.1	737	725	1.0	1.0	-1.6	*	*	*	*	—	*	*	*	*	*	—
(再掲)建物減価償却費	357	349	0.4	0.4	-2.2	395	395	0.5	0.6	0.0	*	*	*	*	—	*	*	*	*	*	—
(再掲)調剤用機器減価償却費	187	202	0.2	0.2	8.0	118	118	0.2	0.2	0.0	*	*	*	*	—	*	*	*	*	*	—
5. その他の経費	6,486	6,332	6.8	6.9	-2.4	9,362	9,667	12.6	13.7	3.3	*	*	*	*	—	*	*	*	*	*	—
(再掲)設備機器賃借料	486	498	0.5	0.5	2.5	663	802	0.9	1.1	21.0	*	*	*	*	—	*	*	*	*	*	—
(再掲)調剤用機器賃借料	196	205	0.2	0.2	4.6	419	432	0.6	0.6	3.1	*	*	*	*	—	*	*	*	*	*	—
IV 損益差額(I+II-III)	10,934	9,633	11.5	10.5	—	9,117	6,574	12.2	9.3	—	*	*	*	*	—	*	*	*	*	*	—
V 税金	—	—	—	—	—	—	—	—	—	—	—	—	—	—	—	—	—	—	—	—	—
VI 税引後の総損益差額(IV-V)	—	—	—	—	—	—	—	—	—	—	—	—	—	—	—	—	—	—	—	—	—
施設数	53	—	—	—	—	3	—	—	—	—	*	—	—	—	—	*	—	—	—	—	—
処方せん枚数	11,412	11,390	—	—	—	5,903	6,128	—	—	—	*	*	—	—	—	*	*	—	—	—	—

(注) 個人立の保険薬局の損益差額からは、開設者の報酬となる部分以外に、建物、設備について現存物の価値以上の改善を行うための内部資金に充てられることが考えられる。

在宅患者訪問薬剤管理指導料の算定回数 個人（集計2）

（1施設当たり損益）

	無回答					全体				
	金額		構成比率		金額の 伸び率	金額		構成比率		金額の 伸び率
	前々年(度)	前年(度)	前々年(度)	前年(度)		前々年(度)	前年(度)	前々年(度)	前年(度)	
千円	千円	%	%	%	千円	千円	%	%	%	
I 収益	—	—	—	—	—	95,571	91,816	99.9	99.9	-3.9
1. 保険調剤収益	—	—	—	—	—	91,317	87,965	95.5	95.7	-3.7
2. 公害等調剤収益	—	—	—	—	—	71	67	0.1	0.1	-5.6
3. その他の薬局事業収益	—	—	—	—	—	4,184	3,785	4.4	4.1	-9.5
II 介護収益	—	—	—	—	—	96	120	0.1	0.1	25.0
1. 居宅サービス収益	—	—	—	—	—	96	119	0.1	0.1	24.0
2. その他の介護収益	—	—	—	—	—	0	1	0.0	0.0	—
III 費用	—	—	—	—	—	85,400	82,957	89.3	90.2	-2.9
1. 給与費	—	—	—	—	—	11,246	11,793	11.8	12.8	4.9
2. 医薬品等費	—	—	—	—	—	65,190	62,293	68.1	67.8	-4.4
3. 委託費	—	—	—	—	—	727	682	0.8	0.7	-6.2
4. 減価償却費	—	—	—	—	—	1,290	1,215	1.3	1.3	-5.8
(再掲)建物減価償却費	—	—	—	—	—	355	341	0.4	0.4	-3.9
(再掲)調剤用機器減価償却費	—	—	—	—	—	196	204	0.2	0.2	4.1
5. その他の経費	—	—	—	—	—	6,948	6,975	7.3	7.6	0.4
(再掲)設備機器賃借料	—	—	—	—	—	533	549	0.6	0.6	3.0
(再掲)調剤用機器賃借料	—	—	—	—	—	240	248	0.3	0.3	3.3
IV 損益差額(I + II - III)	—	—	—	—	—	10,267	8,979	10.7	9.8	—
V 税金	—	—	—	—	—	—	—	—	—	—
VI 税引後の総損益差額(IV - V)	—	—	—	—	—	—	—	—	—	—
施設数	0	—	—	—	—	59	—	—	—	—
処方せん枚数	—	—	—	—	—	10,922	10,923	—	—	—

(注)個人立の保険薬局の損益差額からは、開設者の報酬となる部分以外に、建物、設備について現存物の価値以上の改善を行うための内部資金に充てられることが考えられる。

在宅患者訪問薬剤管理指導料の算定回数 法人（集計2）

（1施設当たり損益）

	0回					1回～10回					11回～20回					21回以上				
	金額		構成比率		金額の 伸び率	金額		構成比率		金額の 伸び率	金額		構成比率		金額の 伸び率	金額		構成比率		金額の 伸び率
	前々年(度)	前年(度)	前々年(度)	前年(度)		前々年(度)	前年(度)	前々年(度)	前年(度)		前々年(度)	前年(度)	前々年(度)	前年(度)		前々年(度)	前年(度)	前々年(度)	前年(度)	
千円	千円	%	%	%	千円	千円	%	%	%	千円	千円	%	%	%	千円	千円	%	%	%	
I 収益	179,910	178,251	99.9	99.8	-0.9	225,288	221,861	99.9	99.8	-1.5	216,190	220,595	99.7	99.6	2.0	276,619	268,274	99.2	99.1	-3.0
1. 保険調剤収益	154,120	151,199	85.6	84.7	-1.9	216,159	212,824	95.8	95.8	-1.5	200,448	203,631	92.4	91.9	1.6	258,262	250,182	92.7	92.4	-3.1
2. 公害等調剤収益	583	549	0.3	0.3	-5.8	447	417	0.2	0.2	-6.7	757	706	0.3	0.3	-6.7	493	469	0.2	0.2	-4.9
3. その他の薬局事業収益	25,207	26,503	14.0	14.8	5.1	8,683	8,621	3.8	3.9	-0.7	14,985	16,257	6.9	7.3	8.5	17,864	17,623	6.4	6.5	-1.3
II 介護収益	241	281	0.1	0.2	16.6	296	397	0.1	0.2	34.1	673	875	0.3	0.4	30.0	2,097	2,431	0.8	0.9	15.9
1. 居宅サービス収益	223	263	0.1	0.1	17.9	288	380	0.1	0.2	31.9	673	875	0.3	0.4	30.0	1,944	2,273	0.7	0.8	16.9
2. その他の介護収益	19	18	0.0	0.0	-5.3	8	17	0.0	0.0	112.5	0	0	0.0	0.0	-	153	157	0.1	0.1	2.6
III 費用	167,959	168,684	93.2	94.5	0.4	209,484	209,997	92.9	94.5	0.2	204,648	213,650	94.4	96.5	4.4	259,558	255,821	93.1	94.5	-1.4
1. 給与費	30,029	30,618	16.7	17.1	2.0	35,272	37,187	15.6	16.7	5.4	36,364	38,282	16.8	17.3	5.3	45,441	46,552	16.3	17.2	2.4
2. 医薬品等費	118,818	118,535	66.0	66.4	-0.2	148,917	147,023	66.0	66.1	-1.3	144,568	150,799	66.7	68.1	4.3	183,985	179,677	66.0	66.4	-2.3
3. 委託費	715	897	0.4	0.5	25.5	605	477	0.3	0.2	-21.2	895	1,130	0.4	0.5	26.3	963	1,022	0.3	0.4	6.1
4. 減価償却費	1,810	1,692	1.0	0.9	-6.5	2,563	2,572	1.1	1.2	0.4	2,364	2,378	1.1	1.1	0.6	2,487	2,507	0.9	0.9	0.8
（再掲）建物減価償却費	402	392	0.2	0.2	-2.5	855	839	0.4	0.4	-1.9	363	334	0.2	0.2	-8.0	470	498	0.2	0.2	6.0
（再掲）調剤用機器減価償却費	544	491	0.3	0.3	-9.7	926	795	0.4	0.4	-14.1	905	936	0.4	0.4	3.4	846	889	0.3	0.3	5.1
5. その他の経費	16,587	16,942	9.2	9.5	2.1	22,127	22,738	9.8	10.2	2.8	20,456	21,062	9.4	9.5	3.0	26,681	26,063	9.6	9.6	-2.3
（再掲）設備機器賃借料	473	470	0.3	0.3	-0.6	732	732	0.3	0.3	0.0	193	233	0.1	0.1	20.7	369	371	0.1	0.1	0.5
（再掲）調剤用機器賃借料	266	261	0.1	0.1	-1.9	427	413	0.2	0.2	-3.3	133	166	0.1	0.1	24.8	256	265	0.1	0.1	3.5
IV 損益差額（I + II - III）	12,193	9,848	6.8	5.5	-	16,100	12,262	7.1	5.5	-	12,216	7,820	5.6	3.5	-	19,158	14,883	6.9	5.5	-
V 税金	1,496	1,069	0.8	0.6	-28.5	2,140	1,541	0.9	0.7	-28.0	2,559	1,689	1.2	0.8	-34.0	3,281	2,501	1.2	0.9	-23.8
VI 税引後の総損益差額（IV - V）	10,697	8,779	5.9	4.9	-	13,960	10,720	6.2	4.8	-	9,657	6,131	4.5	2.8	-	15,877	12,381	5.7	4.6	-
施設数	719	-	-	-	-	96	-	-	-	-	57	-	-	-	107	-	-	-	-	
処方せん枚数	17,001	16,989	-	-	-	20,763	22,073	-	-	-	17,576	18,027	-	-	-	22,199	21,834	-	-	-

在宅患者訪問薬剤管理指導料の算定回数 法人（集計2）

（1施設当たり損益）

	無回答					全体				
	金額		構成比率		金額の 伸び率	金額		構成比率		金額の 伸び率
	前々年(度)	前年(度)	前々年(度)	前年(度)		前々年(度)	前年(度)	前々年(度)	前年(度)	
千円	千円	%	%	%	千円	千円	%	%	%	
I 収益	-	-	-	-	-	197,042	194,832	99.8	99.7	-1.1
1. 保険調剤収益	-	-	-	-	-	174,283	171,113	88.2	87.6	-1.8
2. 公害等調剤収益	-	-	-	-	-	570	536	0.3	0.3	-6.0
3. その他の薬局事業収益	-	-	-	-	-	22,189	23,183	11.2	11.9	4.5
II 介護収益	-	-	-	-	-	475	562	0.2	0.3	18.3
1. 居宅サービス収益	-	-	-	-	-	444	530	0.2	0.3	19.4
2. その他の介護収益	-	-	-	-	-	31	32	0.0	0.0	3.2
III 費用	-	-	-	-	-	184,179	184,877	93.2	94.6	0.4
1. 給与費	-	-	-	-	-	32,596	33,450	16.5	17.1	2.6
2. 医薬品等費	-	-	-	-	-	130,392	129,890	66.0	66.5	-0.4
3. 委託費	-	-	-	-	-	742	883	0.4	0.5	19.0
4. 減価償却費	-	-	-	-	-	1,990	1,907	1.0	1.0	-4.2
(再掲)建物減価償却費	-	-	-	-	-	451	444	0.2	0.2	-1.6
(再掲)調剤用機器減価償却費	-	-	-	-	-	635	591	0.3	0.3	-6.9
5. その他の経費	-	-	-	-	-	18,459	18,747	9.3	9.6	1.6
(再掲)設備機器賃借料	-	-	-	-	-	471	471	0.2	0.2	0.0
(再掲)調剤用機器賃借料	-	-	-	-	-	273	271	0.1	0.1	-0.7
IV 損益差額(I+II-III)	-	-	-	-	-	13,338	10,517	6.8	5.4	-
V 税金	-	-	-	-	-	1,816	1,308	0.9	0.7	-28.0
VI 税引後の総損益差額(IV-V)	-	-	-	-	-	11,523	9,209	5.8	4.7	-
施設数	0					979				
処方せん枚数	-	-	-	-	-	17,972	18,078	-	-	-

在宅患者訪問薬剤管理指導料の算定回数 全体（集計2）

（1施設当たり損益）

	0回					1回～10回					11回～20回					21回以上				
	金額		構成比率		金額の 伸び率	金額		構成比率		金額の 伸び率	金額		構成比率		金額の 伸び率	金額		構成比率		金額の 伸び率
	前々年(度)	前年(度)	前々年(度)	前年(度)		前々年(度)	前年(度)	前々年(度)	前年(度)		前々年(度)	前年(度)	前々年(度)	前年(度)		前々年(度)	前年(度)	前々年(度)	前年(度)	
	千円	千円	%	%	%	千円	千円	%	%	%	千円	千円	%	%	%	千円	千円	%	%	%
I 収益	174,072	172,278	99.9	99.8	-1.0	220,676	217,232	99.9	99.8	-1.6	214,417	218,707	99.7	99.6	2.0	274,094	265,758	99.3	99.1	-3.0
1. 保険調剤収益	149,792	146,851	85.9	85.1	-2.0	211,546	208,197	95.7	95.7	-1.6	198,616	201,723	92.3	91.9	1.6	256,047	247,974	92.7	92.5	-3.2
2. 公害等調剤収益	548	516	0.3	0.3	-5.8	436	408	0.2	0.2	-6.4	744	694	0.3	0.3	-6.7	484	460	0.2	0.2	-5.0
3. その他の薬局事業収益	23,732	24,912	13.6	14.4	5.0	8,695	8,627	3.9	4.0	-0.8	15,057	16,290	7.0	7.4	8.2	17,564	17,323	6.4	6.5	-1.4
II 介護収益	227	266	0.1	0.2	17.2	327	424	0.1	0.2	29.7	662	860	0.3	0.4	29.9	2,058	2,386	0.7	0.9	15.9
1. 居宅サービス収益	210	249	0.1	0.1	18.6	320	408	0.1	0.2	27.5	662	860	0.3	0.4	29.9	1,908	2,231	0.7	0.8	16.9
2. その他の介護収益	17	17	0.0	0.0	0.0	7	17	0.0	0.0	142.9	0	0	0.0	0.0	—	150	155	0.1	0.1	3.3
III 費用	162,193	162,711	93.1	94.3	0.3	205,115	205,568	92.8	94.4	0.2	203,012	211,861	94.4	96.5	4.4	257,389	253,550	93.2	94.6	-1.5
1. 給与費	28,740	29,325	16.5	17.0	2.0	34,378	36,287	15.6	16.7	5.6	35,974	37,850	16.7	17.2	5.2	44,937	46,026	16.3	17.2	2.4
2. 医薬品等費	115,108	114,661	66.0	66.5	-0.4	145,903	143,960	66.0	66.1	-1.3	143,311	149,384	66.6	68.0	4.2	182,383	178,007	66.0	66.4	-2.4
3. 委託費	681	853	0.4	0.5	25.3	587	463	0.3	0.2	-21.1	880	1,111	0.4	0.5	26.3	1,230	1,251	0.4	0.5	1.7
4. 減価償却費	1,771	1,659	1.0	1.0	-6.3	2,508	2,516	1.1	1.2	0.3	2,348	2,355	1.1	1.1	0.3	2,509	2,497	0.9	0.9	-0.5
(再掲)建物減価償却費	399	389	0.2	0.2	-2.5	841	826	0.4	0.4	-1.8	358	330	0.2	0.2	-7.8	468	492	0.2	0.2	5.1
(再掲)調剤用機器減価償却費	519	471	0.3	0.3	-9.2	902	775	0.4	0.4	-14.1	912	937	0.4	0.4	2.7	830	873	0.3	0.3	5.2
5. その他の経費	15,893	16,213	9.1	9.4	2.0	21,740	22,342	9.8	10.3	2.8	20,499	21,162	9.5	9.6	3.2	26,330	25,769	9.5	9.6	-2.1
(再掲)設備機器賃借料	474	472	0.3	0.3	-0.4	729	734	0.3	0.3	0.7	211	247	0.1	0.1	17.1	385	387	0.1	0.1	0.5
(再掲)調剤用機器賃借料	261	257	0.1	0.1	-1.5	427	414	0.2	0.2	-3.0	130	163	0.1	0.1	25.4	275	283	0.1	0.1	2.9
IV 損益差額(I+II-III)	12,106	9,833	6.9	5.7	—	15,888	12,089	7.2	5.6	—	12,067	7,706	5.6	3.5	—	18,763	14,594	6.8	5.4	—
V 税金	—	—	—	—	—	—	—	—	—	—	—	—	—	—	—	—	—	—	—	—
VI 税引後の総損益差額(IV-V)	—	—	—	—	—	—	—	—	—	—	—	—	—	—	—	—	—	—	—	—
施設数	772	—	—	—	—	99	—	—	—	—	58	—	—	—	—	109	—	—	—	—
処方せん枚数	16,618	16,605	—	—	—	20,313	21,590	—	—	—	17,452	17,905	—	—	—	21,897	21,539	—	—	—

在宅患者訪問薬剤管理指導料の算定回数 全体 (集計2)

(1施設当たり損益)

	無回答					全体				
	金額		構成比率		金額の 伸び率	金額		構成比率		金額の 伸び率
	前々年(度)	前年(度)	前々年(度)	前年(度)		前々年(度)	前年(度)	前々年(度)	前年(度)	
千円	千円	%	%	%	千円	千円	%	%	%	
I 収益	-	-	-	-	-	191,275	188,976	99.8	99.7	-1.2
1. 保険調剤収益	-	-	-	-	-	169,567	166,387	88.4	87.8	-1.9
2. 公害等調剤収益	-	-	-	-	-	542	510	0.3	0.3	-5.9
3. その他の薬局事業収益	-	-	-	-	-	21,165	22,080	11.0	11.7	4.3
II 介護収益	-	-	-	-	-	453	537	0.2	0.3	18.5
1. 居宅サービス収益	-	-	-	-	-	424	507	0.2	0.3	19.6
2. その他の介護収益	-	-	-	-	-	29	30	0.0	0.0	3.4
III 費用	-	-	-	-	-	178,564	179,084	93.1	94.5	0.3
1. 給与費	-	-	-	-	-	31,383	32,219	16.4	17.0	2.7
2. 医薬品等費	-	-	-	-	-	126,685	126,048	66.1	66.5	-0.5
3. 委託費	-	-	-	-	-	741	872	0.4	0.5	17.7
4. 減価償却費	-	-	-	-	-	1,951	1,868	1.0	1.0	-4.3
(再掲)建物減価償却費	-	-	-	-	-	446	438	0.2	0.2	-1.8
(再掲)調剤用機器減価償却費	-	-	-	-	-	610	569	0.3	0.3	-6.7
5. その他の経費	-	-	-	-	-	17,804	18,078	9.3	9.5	1.5
(再掲)設備機器賃借料	-	-	-	-	-	474	476	0.2	0.3	0.4
(再掲)調剤用機器賃借料	-	-	-	-	-	271	270	0.1	0.1	-0.4
IV 損益差額(I+II-III)	-	-	-	-	-	13,164	10,429	6.9	5.5	-
V 税金	-	-	-	-	-	-	-	-	-	-
VI 税引後の総損益差額(IV-V)	-	-	-	-	-	-	-	-	-	-
施設数	0	-	-	-	-	1,038	-	-	-	-
処方せん枚数	-	-	-	-	-	17,571	17,671	-	-	-

居宅療養管理指導費(介護保険)の算定回数 個人 (集計2)

(1施設当たり損益)

	0回					1回～10回					11回～20回					21回以上				
	金額		構成比率		金額の 伸び率	金額		構成比率		金額の 伸び率	金額		構成比率		金額の 伸び率	金額		構成比率		金額の 伸び率
	前々年(度)	前年(度)	前々年(度)	前年(度)		前々年(度)	前年(度)	前々年(度)	前年(度)		前々年(度)	前年(度)	前々年(度)	前年(度)		前々年(度)	前年(度)	前々年(度)	前年(度)	
	千円	千円	%	%	%	千円	千円	%	%	%	千円	千円	%	%	%	千円	千円	%	%	%
I 収益	93,350	89,534	100.0	100.0	-4.1	*	*	*	*	—	133,576	127,358	100.0	100.0	-4.7	80,138	76,348	99.3	99.1	-4.7
1. 保険調剤収益	90,386	87,027	96.8	97.2	-3.7	*	*	*	*	—	112,460	107,728	84.2	84.6	-4.2	74,774	71,212	92.7	92.4	-4.8
2. 公害等調剤収益	46	50	0.0	0.1	8.7	*	*	*	*	—	208	101	0.2	0.1	-51.4	113	110	0.1	0.1	-2.7
3. その他の薬局事業収益	2,917	2,457	3.1	2.7	-15.8	*	*	*	*	—	20,907	19,529	15.6	15.3	-6.6	5,251	5,026	6.5	6.5	-4.3
II 介護収益	0	0	0.0	0.0	—	*	*	*	*	—	25	25	0.0	0.0	0.0	557	693	0.7	0.9	24.4
1. 居宅サービス収益	0	0	0.0	0.0	—	*	*	*	*	—	25	25	0.0	0.0	0.0	557	693	0.7	0.9	24.4
2. その他の介護収益	0	0	0.0	0.0	—	*	*	*	*	—	0	0	0.0	0.0	—	0	0	0.0	0.0	—
III 費用	83,091	80,297	89.0	89.7	-3.4	*	*	*	*	—	120,870	118,693	90.5	93.2	-1.8	72,152	70,375	89.4	91.3	-2.5
1. 給与費	10,571	10,885	11.3	12.2	3.0	*	*	*	*	—	20,588	24,301	15.4	19.1	18.0	8,834	9,408	10.9	12.2	6.5
2. 医薬品等費	63,892	61,108	68.4	68.3	-4.4	*	*	*	*	—	88,313	81,991	66.1	64.4	-7.2	54,509	51,485	67.5	66.8	-5.5
3. 委託費	974	914	1.0	1.0	-6.2	*	*	*	*	—	0	0	0.0	0.0	—	0	0	0.0	0.0	—
4. 減価償却費	1,325	1,238	1.4	1.4	-6.6	*	*	*	*	—	1,196	1,233	0.9	1.0	3.1	1,098	924	1.4	1.2	-15.8
(再掲)建物減価償却費	326	325	0.3	0.4	-0.3	*	*	*	*	—	494	504	0.4	0.4	2.0	424	351	0.5	0.5	-17.2
(再掲)調剤用機器減価償却費	167	194	0.2	0.2	16.2	*	*	*	*	—	267	367	0.2	0.3	37.5	341	237	0.4	0.3	-30.5
5. その他の経費	6,329	6,151	6.8	6.9	-2.8	*	*	*	*	—	10,774	11,168	8.1	8.8	3.7	7,711	8,558	9.6	11.1	11.0
(再掲)設備機器賃借料	290	283	0.3	0.3	-2.4	*	*	*	*	—	4,258	4,555	3.2	3.6	7.0	541	594	0.7	0.8	9.8
(再掲)調剤用機器賃借料	203	215	0.2	0.2	5.9	*	*	*	*	—	403	380	0.3	0.3	-5.7	344	375	0.4	0.5	9.0
IV 損益差額(I+II-III)	10,259	9,237	11.0	10.3	—	*	*	*	*	—	12,731	8,690	9.5	6.8	—	8,544	6,666	10.6	8.7	—
V 税金	—	—	—	—	—	—	—	—	—	—	—	—	—	—	—	—	—	—	—	—
VI 税引後の総損益差額(IV-V)	—	—	—	—	—	—	—	—	—	—	—	—	—	—	—	—	—	—	—	—
施設数	44	—	—	—	—	*	—	—	—	—	3	—	—	—	—	10	—	—	—	—
処方せん枚数	11,202	11,239	—	—	—	*	*	—	—	—	14,775	14,483	—	—	—	8,159	8,067	—	—	—

(注)個人立の保険薬局の損益差額からは、開設者の報酬となる部分以外に、建物、設備について現存物の価値以上の改善を行うための内部資金に充てられることが考えられる。

居宅療養管理指導費(介護保険)の算定回数 個人(集計2)

(1施設当たり損益)

	無回答					全体				
	金額		構成比率		金額の 伸び率	金額		構成比率		金額の 伸び率
	前々年(度)	前年(度)	前々年(度)	前年(度)		前々年(度)	前年(度)	前々年(度)	前年(度)	
千円	千円	%	%	%	千円	千円	%	%	%	
I 収益	-	-	-	-	-	95,571	91,816	99.9	99.9	-3.9
1. 保険調剤収益	-	-	-	-	-	91,317	87,965	95.5	95.7	-3.7
2. 公害等調剤収益	-	-	-	-	-	71	67	0.1	0.1	-5.6
3. その他の薬局事業収益	-	-	-	-	-	4,184	3,785	4.4	4.1	-9.5
II 介護収益	-	-	-	-	-	96	120	0.1	0.1	25.0
1. 居宅サービス収益	-	-	-	-	-	96	119	0.1	0.1	24.0
2. その他の介護収益	-	-	-	-	-	0	1	0.0	0.0	-
III 費用	-	-	-	-	-	85,400	82,957	89.3	90.2	-2.9
1. 給与費	-	-	-	-	-	11,246	11,793	11.8	12.8	4.9
2. 医薬品等費	-	-	-	-	-	65,190	62,293	68.1	67.8	-4.4
3. 委託費	-	-	-	-	-	727	682	0.8	0.7	-6.2
4. 減価償却費	-	-	-	-	-	1,290	1,215	1.3	1.3	-5.8
(再掲)建物減価償却費	-	-	-	-	-	355	341	0.4	0.4	-3.9
(再掲)調剤用機器減価償却費	-	-	-	-	-	196	204	0.2	0.2	4.1
5. その他の経費	-	-	-	-	-	6,948	6,975	7.3	7.6	0.4
(再掲)設備機器賃借料	-	-	-	-	-	533	549	0.6	0.6	3.0
(再掲)調剤用機器賃借料	-	-	-	-	-	240	248	0.3	0.3	3.3
IV 損益差額(I+II-III)	-	-	-	-	-	10,267	8,979	10.7	9.8	-
V 税金	-	-	-	-	-	-	-	-	-	-
VI 税引後の総損益差額(IV-V)	-	-	-	-	-	-	-	-	-	-
施設数	0	-	-	-	-	59	-	-	-	-
処方せん枚数	-	-	-	-	-	10,922	10,923	-	-	-

(注)個人立の保険薬局の損益差額からは、開設者の報酬となる部分以外に、建物、設備について現存物の価値以上の改善を行うための内部資金に充てられることが考えられる。

居宅療養管理指導費(介護保険)の算定回数 法人 (集計2)

(1施設当たり損益)

	0回					1回～10回					11回～20回					21回以上				
	金額		構成比率		金額の 伸び率	金額		構成比率		金額の 伸び率	金額		構成比率		金額の 伸び率	金額		構成比率		金額の 伸び率
	前々年(度)	前年(度)	前々年(度)	前年(度)		前々年(度)	前年(度)	前々年(度)	前年(度)		前々年(度)	前年(度)	前々年(度)	前年(度)		前々年(度)	前年(度)	前々年(度)	前年(度)	
	千円	千円	%	%	%	千円	千円	%	%	%	千円	千円	%	%	%	千円	千円	%	%	%
I 収益	173,691	173,100	100.0	100.0	-0.3	164,407	162,692	100.0	100.0	-1.0	217,396	213,693	99.9	99.9	-1.7	227,935	223,994	99.5	99.4	-1.7
1. 保険調剤収益	134,705	132,020	77.5	76.3	-2.0	162,285	160,496	98.7	98.6	-1.1	204,367	200,543	93.9	93.7	-1.9	217,917	213,996	95.1	94.9	-1.8
2. 公害等調剤収益	515	502	0.3	0.3	-2.5	379	361	0.2	0.2	-4.7	614	514	0.3	0.2	-16.3	669	622	0.3	0.3	-7.0
3. その他の薬局事業収益	38,471	40,578	22.1	23.4	5.5	1,743	1,835	1.1	1.1	5.3	12,416	12,636	5.7	5.9	1.8	9,349	9,376	4.1	4.2	0.3
II 介護収益	11	6	0.0	0.0	-45.5	42	36	0.0	0.0	-14.3	172	256	0.1	0.1	48.8	1,190	1,409	0.5	0.6	18.4
1. 居宅サービス収益	11	6	0.0	0.0	-45.5	42	35	0.0	0.0	-16.7	163	248	0.1	0.1	52.1	1,110	1,327	0.5	0.6	19.5
2. その他の介護収益	0	0	0.0	0.0	-	0	1	0.0	0.0	-	8	8	0.0	0.0	0.0	80	82	0.0	0.0	2.5
III 費用	162,267	162,909	93.4	94.1	0.4	155,249	155,529	94.4	95.6	0.2	200,160	201,660	92.0	94.3	0.7	213,450	214,139	93.2	95.0	0.3
1. 給与費	29,081	29,746	16.7	17.2	2.3	27,321	28,082	16.6	17.3	2.8	35,061	34,693	16.1	16.2	-1.0	37,456	38,814	16.3	17.2	3.6
2. 医薬品等費	114,858	114,486	66.1	66.1	-0.3	108,996	108,908	66.3	66.9	-0.1	142,915	143,366	65.7	67.0	0.3	151,087	150,135	65.9	66.6	-0.6
3. 委託費	571	567	0.3	0.3	-0.7	702	840	0.4	0.5	19.7	1,204	1,505	0.6	0.7	25.0	856	1,139	0.4	0.5	33.1
4. 減価償却費	1,867	1,795	1.1	1.0	-3.9	2,059	1,945	1.3	1.2	-5.5	1,884	1,876	0.9	0.9	-0.4	2,145	2,040	0.9	0.9	-4.9
(再掲)建物減価償却費	390	382	0.2	0.2	-2.1	602	641	0.4	0.4	6.5	385	382	0.2	0.2	-0.8	505	488	0.2	0.2	-3.4
(再掲)調剤用機器減価償却費	472	452	0.3	0.3	-4.2	941	798	0.6	0.5	-15.2	595	667	0.3	0.3	12.1	771	694	0.3	0.3	-10.0
5. その他の経費	15,890	16,314	9.1	9.4	2.7	16,172	15,754	9.8	9.7	-2.6	19,096	20,219	8.8	9.5	5.9	21,906	22,012	9.6	9.8	0.5
(再掲)設備機器賃借料	334	341	0.2	0.2	2.1	423	366	0.3	0.2	-13.5	540	547	0.2	0.3	1.3	630	634	0.3	0.3	0.6
(再掲)調剤用機器賃借料	192	198	0.1	0.1	3.1	291	248	0.2	0.2	-14.8	322	331	0.1	0.2	2.8	355	350	0.2	0.2	-1.4
IV 損益差額(I+II-III)	11,435	10,197	6.6	5.9	-	9,200	7,198	5.6	4.4	-	17,408	12,290	8.0	5.7	-	15,674	11,264	6.8	5.0	-
V 税金	1,183	932	0.7	0.5	-21.2	1,384	1,089	0.8	0.7	-21.3	2,908	1,744	1.3	0.8	-40.0	2,437	1,714	1.1	0.8	-29.7
VI 税引後の総損益差額(IV-V)	10,252	9,265	5.9	5.4	-	7,816	6,109	4.8	3.8	-	14,501	10,546	6.7	4.9	-	13,237	9,549	5.8	4.2	-
施設数	445	-	-	-	-	83	-	-	-	-	79	-	-	-	-	372	-	-	-	-
処方せん枚数	15,846	15,937	-	-	-	16,598	17,689	-	-	-	19,117	19,166	-	-	-	20,578	20,495	-	-	-

居宅療養管理指導費(介護保険)の算定回数 法人(集計2)

(1施設当たり損益)

	無回答					全体				
	金額		構成比率		金額の 伸び率	金額		構成比率		金額の 伸び率
	前々年(度)	前年(度)	前々年(度)	前年(度)		前々年(度)	前年(度)	前々年(度)	前年(度)	
千円	千円	%	%	%	千円	千円	%	%	%	
I 収益	-	-	-	-	-	197,042	194,832	99.8	99.7	-1.1
1. 保険調剤収益	-	-	-	-	-	174,283	171,113	88.2	87.6	-1.8
2. 公害等調剤収益	-	-	-	-	-	570	536	0.3	0.3	-6.0
3. その他の薬局事業収益	-	-	-	-	-	22,189	23,183	11.2	11.9	4.5
II 介護収益	-	-	-	-	-	475	562	0.2	0.3	18.3
1. 居宅サービス収益	-	-	-	-	-	444	530	0.2	0.3	19.4
2. その他の介護収益	-	-	-	-	-	31	32	0.0	0.0	3.2
III 費用	-	-	-	-	-	184,179	184,877	93.2	94.6	0.4
1. 給与費	-	-	-	-	-	32,596	33,450	16.5	17.1	2.6
2. 医薬品等費	-	-	-	-	-	130,392	129,890	66.0	66.5	-0.4
3. 委託費	-	-	-	-	-	742	883	0.4	0.5	19.0
4. 減価償却費	-	-	-	-	-	1,990	1,907	1.0	1.0	-4.2
(再掲)建物減価償却費	-	-	-	-	-	451	444	0.2	0.2	-1.6
(再掲)調剤用機器減価償却費	-	-	-	-	-	635	591	0.3	0.3	-6.9
5. その他の経費	-	-	-	-	-	18,459	18,747	9.3	9.6	1.6
(再掲)設備機器賃借料	-	-	-	-	-	471	471	0.2	0.2	0.0
(再掲)調剤用機器賃借料	-	-	-	-	-	273	271	0.1	0.1	-0.7
IV 損益差額(I+II-III)	-	-	-	-	-	13,338	10,517	6.8	5.4	-
V 税金	-	-	-	-	-	1,816	1,308	0.9	0.7	-28.0
VI 税引後の総損益差額(IV-V)	-	-	-	-	-	11,523	9,209	5.8	4.7	-
施設数	0					979				
処方せん枚数	-					17,972 18,078				

居宅療養管理指導費(介護保険)の算定回数 全体 (集計2)

(1施設当たり損益)

	0回					1回~10回					11回~20回					21回以上				
	金額		構成比率		金額の 伸び率	金額		構成比率		金額の 伸び率	金額		構成比率		金額の 伸び率	金額		構成比率		金額の 伸び率
	前々年(度)	前年(度)	前々年(度)	前年(度)		前々年(度)	前年(度)	前々年(度)	前年(度)		前々年(度)	前年(度)	前々年(度)	前年(度)		前々年(度)	前年(度)	前々年(度)	前年(度)	
	千円	千円	%	%	%	千円	千円	%	%	%	千円	千円	%	%	%	千円	千円	%	%	%
I 収益	166,462	165,581	100.0	100.0	-0.5	164,412	162,770	100.0	100.0	-1.0	214,330	210,535	99.9	99.9	-1.8	224,066	220,129	99.5	99.4	-1.8
1. 保険調剤収益	130,717	127,972	78.5	77.3	-2.1	162,297	160,548	98.7	98.6	-1.1	201,004	197,147	93.7	93.5	-1.9	214,170	210,258	95.1	94.9	-1.8
2. 公害等調剤収益	473	461	0.3	0.3	-2.5	374	356	0.2	0.2	-4.8	599	499	0.3	0.2	-16.7	654	609	0.3	0.3	-6.9
3. その他の薬局事業収益	35,272	37,148	21.2	22.4	5.3	1,740	1,866	1.1	1.1	7.2	12,726	12,888	5.9	6.1	1.3	9,242	9,262	4.1	4.2	0.2
II 介護収益	10	6	0.0	0.0	-40.0	41	36	0.0	0.0	-12.2	166	248	0.1	0.1	49.4	1,173	1,390	0.5	0.6	18.5
1. 居宅サービス収益	10	6	0.0	0.0	-40.0	41	35	0.0	0.0	-14.6	158	240	0.1	0.1	51.9	1,095	1,310	0.5	0.6	19.6
2. その他の介護収益	0	0	0.0	0.0	-	0	1	0.0	0.0	-	8	8	0.0	0.0	0.0	78	80	0.0	0.0	2.6
III 費用	155,143	155,476	93.2	93.9	0.2	155,108	155,418	94.3	95.5	0.2	197,259	198,624	92.0	94.2	0.7	209,752	210,376	93.1	95.0	0.3
1. 給与費	27,415	28,049	16.5	16.9	2.3	27,246	28,007	16.6	17.2	2.8	34,531	34,313	16.1	16.3	-0.6	36,706	38,044	16.3	17.2	3.6
2. 医薬品等費	110,272	109,683	66.2	66.2	-0.5	109,077	109,001	66.3	67.0	-0.1	140,917	141,121	65.7	67.0	0.1	148,559	147,553	66.0	66.6	-0.7
3. 委託費	607	599	0.4	0.4	-1.3	686	821	0.4	0.5	19.7	1,160	1,450	0.5	0.7	25.0	834	1,109	0.4	0.5	33.0
4. 減価償却費	1,818	1,745	1.1	1.1	-4.0	2,049	1,949	1.2	1.2	-4.9	1,859	1,852	0.9	0.9	-0.4	2,118	2,010	0.9	0.9	-5.1
(再掲)建物減価償却費	384	377	0.2	0.2	-1.8	598	635	0.4	0.4	6.2	389	386	0.2	0.2	-0.8	503	484	0.2	0.2	-3.8
(再掲)調剤用機器減価償却費	444	429	0.3	0.3	-3.4	919	779	0.6	0.5	-15.2	583	656	0.3	0.3	12.5	760	682	0.3	0.3	-10.3
5. その他の経費	15,030	15,400	9.0	9.3	2.5	16,051	15,639	9.8	9.6	-2.6	18,791	19,888	8.8	9.4	5.8	21,534	21,659	9.6	9.8	0.6
(再掲)設備機器賃借料	330	336	0.2	0.2	1.8	419	362	0.3	0.2	-13.6	676	694	0.3	0.3	2.7	627	633	0.3	0.3	1.0
(再掲)調剤用機器賃借料	193	200	0.1	0.1	3.6	290	246	0.2	0.2	-15.2	325	333	0.2	0.2	2.5	355	351	0.2	0.2	-1.1
IV 損益差額(I+II-III)	11,329	10,110	6.8	6.1	-	9,345	7,389	5.7	4.5	-	17,237	12,159	8.0	5.8	-	15,488	11,143	6.9	5.0	-
V 税金	-	-	-	-	-	-	-	-	-	-	-	-	-	-	-	-	-	-	-	-
VI 税引後の総損益差額(IV-V)	-	-	-	-	-	-	-	-	-	-	-	-	-	-	-	-	-	-	-	-
施設数	489		-	-	-	85		-	-	-	82		-	-	-	382		-	-	-
処方せん枚数	15,428	15,514	-	-	-	16,509	17,576	-	-	-	18,958	18,994	-	-	-	20,253	20,169	-	-	-

居宅療養管理指導費(介護保険)の算定回数 全体(集計2)

(1施設当たり損益)

	無回答					全体				
	金額		構成比率		金額の 伸び率	金額		構成比率		金額の 伸び率
	前々年(度)	前年(度)	前々年(度)	前年(度)		前々年(度)	前年(度)	前々年(度)	前年(度)	
千円	千円	%	%	%	千円	千円	%	%	%	
I 収益	-	-	-	-	-	191,275	188,976	99.8	99.7	-1.2
1. 保険調剤収益	-	-	-	-	-	169,567	166,387	88.4	87.8	-1.9
2. 公害等調剤収益	-	-	-	-	-	542	510	0.3	0.3	-5.9
3. その他の薬局事業収益	-	-	-	-	-	21,165	22,080	11.0	11.7	4.3
II 介護収益	-	-	-	-	-	453	537	0.2	0.3	18.5
1. 居宅サービス収益	-	-	-	-	-	424	507	0.2	0.3	19.6
2. その他の介護収益	-	-	-	-	-	29	30	0.0	0.0	3.4
III 費用	-	-	-	-	-	178,564	179,084	93.1	94.5	0.3
1. 給与費	-	-	-	-	-	31,383	32,219	16.4	17.0	2.7
2. 医薬品等費	-	-	-	-	-	126,685	126,048	66.1	66.5	-0.5
3. 委託費	-	-	-	-	-	741	872	0.4	0.5	17.7
4. 減価償却費	-	-	-	-	-	1,951	1,868	1.0	1.0	-4.3
(再掲)建物減価償却費	-	-	-	-	-	446	438	0.2	0.2	-1.8
(再掲)調剤用機器減価償却費	-	-	-	-	-	610	569	0.3	0.3	-6.7
5. その他の経費	-	-	-	-	-	17,804	18,078	9.3	9.5	1.5
(再掲)設備機器賃借料	-	-	-	-	-	474	476	0.2	0.3	0.4
(再掲)調剤用機器賃借料	-	-	-	-	-	271	270	0.1	0.1	-0.4
IV 損益差額(I+II-III)	-	-	-	-	-	13,164	10,429	6.9	5.5	-
V 税金	-	-	-	-	-	-	-	-	-	-
VI 税引後の総損益差額(IV-V)	-	-	-	-	-	-	-	-	-	-
施設数	0					1,038				
処方せん枚数	-					17,571 17,671				

(14) 保険薬局 店舗数別の損益状況

同一グループの保険調剤を行っている店舗数 法人 (集計2)

(1施設当たり損益)

	1店舗					2~5店舗					6~19店舗					20店舗以上				
	金額		構成比率		金額の 伸び率	金額		構成比率		金額の 伸び率	金額		構成比率		金額の 伸び率	金額		構成比率		金額の 伸び率
	前々年(度)	前年(度)	前々年(度)	前年(度)		前々年(度)	前年(度)	前々年(度)	前年(度)		前々年(度)	前年(度)	前々年(度)	前年(度)		前々年(度)	前年(度)	前々年(度)	前年(度)	
	千円	千円	%	%	%	千円	千円	%	%	%	千円	千円	%	%	%	千円	千円	%	%	%
I 収益	144,065	141,853	99.9	99.9	-1.5	162,892	158,927	99.7	99.7	-2.4	197,943	194,511	99.8	99.7	-1.7	247,743	248,035	99.7	99.7	0.1
1. 保険調剤収益	136,040	133,843	94.3	94.2	-1.6	158,149	154,213	96.8	96.7	-2.5	194,550	191,283	98.1	98.1	-1.7	191,793	189,226	77.2	76.1	-1.3
2. 公害等調剤収益	375	322	0.3	0.2	-14.1	521	480	0.3	0.3	-7.9	970	916	0.5	0.5	-5.6	473	464	0.2	0.2	-1.9
3. その他の薬局事業収益	7,650	7,687	5.3	5.4	0.5	4,222	4,234	2.6	2.7	0.3	2,423	2,313	1.2	1.2	-4.5	55,477	58,345	22.3	23.5	5.2
II 介護収益	127	163	0.1	0.1	28.3	454	509	0.3	0.3	12.1	401	506	0.2	0.3	26.2	629	757	0.3	0.3	20.3
1. 居宅サービス収益	125	160	0.1	0.1	28.0	409	466	0.3	0.3	13.9	324	424	0.2	0.2	30.9	628	754	0.3	0.3	20.1
2. その他の介護収益	2	3	0.0	0.0	50.0	44	43	0.0	0.0	-2.3	78	83	0.0	0.0	6.4	1	3	0.0	0.0	200.0
III 費用	141,455	140,331	98.1	98.8	-0.8	156,910	156,246	96.1	98.0	-0.4	181,862	180,981	91.7	92.8	-0.5	226,319	229,779	91.1	92.4	1.5
1. 給与費	27,848	28,517	19.3	20.1	2.4	32,644	33,595	20.0	21.1	2.9	34,226	34,463	17.3	17.7	0.7	33,020	34,132	13.3	13.7	3.4
2. 医薬品等費	99,422	98,108	69.0	69.1	-1.3	107,998	105,347	66.1	66.1	-2.5	128,247	127,080	64.7	65.2	-0.9	163,992	166,356	66.0	66.9	1.4
3. 委託費	321	314	0.2	0.2	-2.2	839	944	0.5	0.6	12.5	548	729	0.3	0.4	33.0	850	1,053	0.3	0.4	23.9
4. 減価償却費	1,522	1,573	1.1	1.1	3.4	1,754	1,662	1.1	1.0	-5.2	1,966	1,894	1.0	1.0	-3.7	2,385	2,268	1.0	0.9	-4.9
(再掲)建物減価償却費	352	371	0.2	0.3	5.4	404	386	0.2	0.2	-4.5	540	522	0.3	0.3	-3.3	485	487	0.2	0.2	0.4
(再掲)調剤用機器減価償却費	381	347	0.3	0.2	-8.9	520	458	0.3	0.3	-11.9	708	694	0.4	0.4	-2.0	793	747	0.3	0.3	-5.8
5. その他の経費	12,341	11,819	8.6	8.3	-4.2	13,674	14,698	8.4	9.2	7.5	16,875	16,816	8.5	8.6	-0.3	26,072	25,969	10.5	10.4	-0.4
(再掲)設備機器賃借料	470	456	0.3	0.3	-3.0	514	531	0.3	0.3	3.3	483	461	0.2	0.2	-4.6	418	416	0.2	0.2	-0.5
(再掲)調剤用機器賃借料	269	234	0.2	0.2	-13.0	338	352	0.2	0.2	4.1	313	304	0.2	0.2	-2.9	184	178	0.1	0.1	-3.3
IV 損益差額(I+II-III)	2,738	1,684	1.9	1.2	-	6,436	3,190	3.9	2.0	-	16,482	14,036	8.3	7.2	-	22,054	19,013	8.9	7.6	-
V 税金	478	405	0.3	0.3	-15.3	1,014	731	0.6	0.5	-27.9	1,627	1,069	0.8	0.5	-34.3	3,138	2,295	1.3	0.9	-26.9
VI 税引後の総損益差額(IV-V)	2,259	1,279	1.6	0.9	-	5,422	2,459	3.3	1.5	-	14,855	12,967	7.5	6.6	-	18,916	16,717	7.6	6.7	-
施設数	94	-	-	-	-	368	-	-	-	-	174	-	-	-	-	343	-	-	-	-
処方せん枚数	16,604	15,314	-	-	-	17,188	17,642	-	-	-	19,621	19,459	-	-	-	18,351	18,602	-	-	-

(注) 店舗数については、自施設を含む店舗数である。(以下同様)

同一グループの保険調剤を行っている店舗数 法人（集計2）

（1施設当たり損益）

	無回答					全体				
	金額		構成比率		金額の 伸び率	金額		構成比率		金額の 伸び率
	前々年(度)	前年(度)	前々年(度)	前年(度)		前々年(度)	前年(度)	前々年(度)	前年(度)	
千円	千円	%	%	%	千円	千円	%	%	%	
I 収益	—	—	—	—	—	197,042	194,832	99.8	99.7	-1.1
1. 保険調剤収益	—	—	—	—	—	174,283	171,113	88.2	87.6	-1.8
2. 公害等調剤収益	—	—	—	—	—	570	536	0.3	0.3	-6.0
3. その他の薬局事業収益	—	—	—	—	—	22,189	23,183	11.2	11.9	4.5
II 介護収益	—	—	—	—	—	475	562	0.2	0.3	18.3
1. 居宅サービス収益	—	—	—	—	—	444	530	0.2	0.3	19.4
2. その他の介護収益	—	—	—	—	—	31	32	0.0	0.0	3.2
III 費用	—	—	—	—	—	184,179	184,877	93.2	94.6	0.4
1. 給与費	—	—	—	—	—	32,596	33,450	16.5	17.1	2.6
2. 医薬品等費	—	—	—	—	—	130,392	129,890	66.0	66.5	-0.4
3. 委託費	—	—	—	—	—	742	883	0.4	0.5	19.0
4. 減価償却費	—	—	—	—	—	1,990	1,907	1.0	1.0	-4.2
(再掲)建物減価償却費	—	—	—	—	—	451	444	0.2	0.2	-1.6
(再掲)調剤用機器減価償却費	—	—	—	—	—	635	591	0.3	0.3	-6.9
5. その他の経費	—	—	—	—	—	18,459	18,747	9.3	9.6	1.6
(再掲)設備機器賃借料	—	—	—	—	—	471	471	0.2	0.2	0.0
(再掲)調剤用機器賃借料	—	—	—	—	—	273	271	0.1	0.1	-0.7
IV 損益差額(I + II - III)	—	—	—	—	—	13,338	10,517	6.8	5.4	—
V 税金	—	—	—	—	—	1,816	1,308	0.9	0.7	-28.0
VI 税引後の総損益差額(IV - V)	—	—	—	—	—	11,523	9,209	5.8	4.7	—
施設数	0	—	—	—	—	979	—	—	—	—
処方せん枚数	—	—	—	—	—	17,972	18,078	—	—	—

(15) 保険薬局 調剤基本料等別の損益状況

算定している調剤基本料 個人(集計2)

	調剤基本料1 ※					調剤基本料2 ※					調剤基本料3-イ ※					調剤基本料3-ロ ※				
	金額		構成比率		金額の伸び率	金額		構成比率		金額の伸び率	金額		構成比率		金額の伸び率	金額		構成比率		金額の伸び率
	前々年(度)	前年(度)	前々年(度)	前年(度)		前々年(度)	前年(度)	前々年(度)	前年(度)		前々年(度)	前年(度)	前々年(度)	前年(度)		前々年(度)	前年(度)	前々年(度)	前年(度)	
	千円	千円	%	%	%	千円	千円	%	%	%	千円	千円	%	%	%	千円	千円	%	%	%
I 収益	92,500	88,871	99.9	99.9	-3.9	—	—	—	—	—	*	*	*	*	—	—	—	—	—	—
1. 保険調剤収益	88,176	84,957	95.2	95.5	-3.7	—	—	—	—	—	*	*	*	*	—	—	—	—	—	—
2. 公害等調剤収益	72	68	0.1	0.1	-5.6	—	—	—	—	—	*	*	*	*	—	—	—	—	—	—
3. その他の薬局事業収益	4,252	3,846	4.6	4.3	-9.5	—	—	—	—	—	*	*	*	*	—	—	—	—	—	—
II 介護収益	97	122	0.1	0.1	25.8	—	—	—	—	—	*	*	*	*	—	—	—	—	—	—
1. 居宅サービス収益	97	121	0.1	0.1	24.7	—	—	—	—	—	*	*	*	*	—	—	—	—	—	—
2. その他の介護収益	0	1	0.0	0.0	—	—	—	—	—	—	*	*	*	*	—	—	—	—	—	—
III 費用	83,018	80,662	89.7	90.6	-2.8	—	—	—	—	—	*	*	*	*	—	—	—	—	—	—
1. 給与費	11,171	11,709	12.1	13.2	4.8	—	—	—	—	—	*	*	*	*	—	—	—	—	—	—
2. 医薬品等費	62,906	60,128	67.9	67.6	-4.4	—	—	—	—	—	*	*	*	*	—	—	—	—	—	—
3. 委託費	739	694	0.8	0.8	-6.1	—	—	—	—	—	*	*	*	*	—	—	—	—	—	—
4. 減価償却費	1,302	1,208	1.4	1.4	-7.2	—	—	—	—	—	*	*	*	*	—	—	—	—	—	—
(再掲)建物減価償却費	358	344	0.4	0.4	-3.9	—	—	—	—	—	*	*	*	*	—	—	—	—	—	—
(再掲)調剤用機器減価償却費	198	206	0.2	0.2	4.0	—	—	—	—	—	*	*	*	*	—	—	—	—	—	—
5. その他の経費	6,900	6,923	7.5	7.8	0.3	—	—	—	—	—	*	*	*	*	—	—	—	—	—	—
(再掲)設備機器賃借料	540	556	0.6	0.6	3.0	—	—	—	—	—	*	*	*	*	—	—	—	—	—	—
(再掲)調剤用機器賃借料	241	250	0.3	0.3	3.7	—	—	—	—	—	*	*	*	*	—	—	—	—	—	—
IV 損益差額(I+II-III)	9,579	8,331	10.3	9.4	—	—	—	—	—	—	*	*	*	*	—	—	—	—	—	—
V 税金	—	—	—	—	—	—	—	—	—	—	—	—	—	—	—	—	—	—	—	—
VI 税引後の総損益差額(IV-V)	—	—	—	—	—	—	—	—	—	—	—	—	—	—	—	—	—	—	—	—
施設数	58	—	—	—	—	0	—	—	—	—	*	—	—	—	—	0	—	—	—	—
処方せん枚数	10,671	10,661	—	—	—	—	—	—	—	—	*	*	—	—	—	—	—	—	—	—
集中度	72.8%	—	—	—	—	—	—	—	—	—	*	—	—	—	—	—	—	—	—	—

(注) 表中の「※」の箇所は平成30年4月以降の調剤基本料である。(以下同様)

算定している調剤基本料 個人(集計2)

	特別調剤基本料 ※					無回答 ※					全体 ※				
	金額		構成比率		金額の伸比率	金額		構成比率		金額の伸比率	金額		構成比率		金額の伸比率
	前々年(度)	前年(度)	前々年(度)	前年(度)		前々年(度)	前年(度)	前々年(度)	前年(度)		前々年(度)	前年(度)	前々年(度)	前年(度)	
千円	千円	%	%	%	千円	千円	%	%	%	千円	千円	%	%	%	
I 収益	—	—	—	—	—	—	—	—	—	—	95,571	91,816	99.9	99.9	-3.9
1. 保険調剤収益	—	—	—	—	—	—	—	—	—	—	91,317	87,965	95.5	95.7	-3.7
2. 公害等調剤収益	—	—	—	—	—	—	—	—	—	—	71	67	0.1	0.1	-5.6
3. その他の薬局事業収益	—	—	—	—	—	—	—	—	—	—	4,184	3,785	4.4	4.1	-9.5
II 介護収益	—	—	—	—	—	—	—	—	—	—	96	120	0.1	0.1	25.0
1. 居宅サービス収益	—	—	—	—	—	—	—	—	—	—	96	119	0.1	0.1	24.0
2. その他の介護収益	—	—	—	—	—	—	—	—	—	—	0	1	0.0	0.0	—
III 費用	—	—	—	—	—	—	—	—	—	—	85,400	82,957	89.3	90.2	-2.9
1. 給与費	—	—	—	—	—	—	—	—	—	—	11,246	11,793	11.8	12.8	4.9
2. 医薬品等費	—	—	—	—	—	—	—	—	—	—	65,190	62,293	68.1	67.8	-4.4
3. 委託費	—	—	—	—	—	—	—	—	—	—	727	682	0.8	0.7	-6.2
4. 減価償却費	—	—	—	—	—	—	—	—	—	—	1,290	1,215	1.3	1.3	-5.8
(再掲)建物減価償却費	—	—	—	—	—	—	—	—	—	—	355	341	0.4	0.4	-3.9
(再掲)調剤用機器減価償却費	—	—	—	—	—	—	—	—	—	—	196	204	0.2	0.2	4.1
5. その他の経費	—	—	—	—	—	—	—	—	—	—	6,948	6,975	7.3	7.6	0.4
(再掲)設備機器賃借料	—	—	—	—	—	—	—	—	—	—	533	549	0.6	0.6	3.0
(再掲)調剤用機器賃借料	—	—	—	—	—	—	—	—	—	—	240	248	0.3	0.3	3.3
IV 損益差額(I+II-III)	—	—	—	—	—	—	—	—	—	—	10,267	8,979	10.7	9.8	—
V 税金	—	—	—	—	—	—	—	—	—	—	—	—	—	—	—
VI 税引後の総損益差額(IV-V)	—	—	—	—	—	—	—	—	—	—	—	—	—	—	—
施設数	0	—	—	—	—	0	—	—	—	—	59	—	—	—	—
処方せん枚数	—	—	—	—	—	—	—	—	—	—	10,922	10,923	—	—	—
集中度	—	—	—	—	—	—	—	—	—	—	73.2%	—	—	—	—

算定している調剤基本料 法人(集計2)

	調剤基本料1 ※					調剤基本料2 ※					調剤基本料3-イ ※					調剤基本料3-ロ ※				
	金額		構成比率		金額の伸比率	金額		構成比率		金額の伸比率	金額		構成比率		金額の伸比率	金額		構成比率		金額の伸比率
	前々年(度)	前年(度)	前々年(度)	前年(度)		前々年(度)	前年(度)	前々年(度)	前年(度)		前々年(度)	前年(度)	前々年(度)	前年(度)		前々年(度)	前年(度)	前々年(度)	前年(度)	
	千円	千円	%	%	%	千円	千円	%	%	%	千円	千円	%	%	%	千円	千円	%	%	%
I 収益	172,552	171,419	99.7	99.6	-0.7	368,197	352,603	100.0	99.9	-4.2	287,703	290,392	99.9	99.9	0.9	236,387	229,333	99.8	99.8	-3.0
1. 保険調剤収益	151,003	149,112	87.2	86.7	-1.3	364,896	349,451	99.1	99.1	-4.2	213,510	210,977	74.1	72.6	-1.2	230,659	223,481	97.4	97.2	-3.1
2. 公害等調剤収益	566	537	0.3	0.3	-5.1	610	542	0.2	0.2	-11.1	482	432	0.2	0.1	-10.4	650	607	0.3	0.3	-6.6
3. その他の薬局事業収益	20,983	21,770	12.1	12.7	3.8	2,691	2,609	0.7	0.7	-3.0	73,711	78,983	25.6	27.2	7.2	5,079	5,246	2.1	2.3	3.3
II 介護収益	522	613	0.3	0.4	17.4	160	189	0.0	0.1	18.1	267	331	0.1	0.1	24.0	415	527	0.2	0.2	27.0
1. 居宅サービス収益	483	574	0.3	0.3	18.8	148	159	0.0	0.0	7.4	267	331	0.1	0.1	24.0	415	527	0.2	0.2	27.0
2. その他の介護収益	39	39	0.0	0.0	0.0	12	30	0.0	0.0	150.0	0	0	0.0	0.0	-	0	0	0.0	0.0	-
III 費用	162,601	162,940	93.9	94.7	0.2	342,048	341,923	92.9	96.9	0.0	256,648	263,019	89.1	90.5	2.5	220,065	220,211	92.9	95.8	0.1
1. 給与費	31,098	31,981	18.0	18.6	2.8	61,261	63,313	16.6	17.9	3.3	28,111	28,494	9.8	9.8	1.4	31,695	31,968	13.4	13.9	0.9
2. 医薬品等費	113,596	112,836	65.6	65.6	-0.7	247,051	240,547	67.1	68.2	-2.6	195,597	202,444	67.9	69.6	3.5	155,182	155,022	65.5	67.4	-0.1
3. 委託費	512	619	0.3	0.4	20.9	3,097	3,313	0.8	0.9	7.0	478	528	0.2	0.2	10.5	1,533	1,999	0.6	0.9	30.4
4. 減価償却費	1,843	1,784	1.1	1.0	-3.2	3,683	3,236	1.0	0.9	-12.1	1,851	1,633	0.6	0.6	-11.8	2,377	2,401	1.0	1.0	1.0
(再掲)建物減価償却費	379	373	0.2	0.2	-1.6	908	831	0.2	0.2	-8.5	483	463	0.2	0.2	-4.1	785	816	0.3	0.4	3.9
(再掲)調剤用機器減価償却費	524	504	0.3	0.3	-3.8	1,506	1,112	0.4	0.3	-26.2	509	433	0.2	0.1	-14.9	1,176	1,153	0.5	0.5	-2.0
5. その他の経費	15,552	15,720	9.0	9.1	1.1	26,956	31,514	7.3	8.9	16.9	30,611	29,920	10.6	10.3	-2.3	29,277	28,820	12.4	12.5	-1.6
(再掲)設備機器賃借料	457	458	0.3	0.3	0.2	487	405	0.1	0.1	-16.8	324	379	0.1	0.1	17.0	692	698	0.3	0.3	0.9
(再掲)調剤用機器賃借料	286	280	0.2	0.2	-2.1	352	308	0.1	0.1	-12.5	243	311	0.1	0.1	28.0	140	139	0.1	0.1	-0.7
IV 損益差額(I+II-III)	10,474	9,092	6.1	5.3	-	26,310	10,868	7.1	3.1	-	31,322	27,704	10.9	9.5	-	16,737	9,649	7.1	4.2	-
V 税金	1,367	1,069	0.8	0.6	-21.8	3,353	2,017	0.9	0.6	-39.8	2,435	1,592	0.8	0.5	-34.6	4,321	2,742	1.8	1.2	-36.5
VI 税引後の総損益差額(IV-V)	9,107	8,023	5.3	4.7	-	22,957	8,851	6.2	2.5	-	28,887	26,112	10.0	9.0	-	12,416	6,907	5.2	3.0	-
施設数	768	-	-	-	-	53	-	-	-	-	68	-	-	-	-	89	-	-	-	-
処方せん枚数	16,615	16,774	-	-	-	37,484	36,975	-	-	-	18,041	18,029	-	-	-	18,037	18,153	-	-	-
集中度	70.1%	-	-	-	-	87.1%	-	-	-	-	89.6%	-	-	-	-	92.3%	-	-	-	-

算定している調剤基本料 法人(集計2)

	特別調剤基本料 ※					無回答 ※					全体 ※				
	金額		構成比率		金額の 伸び率	金額		構成比率		金額の 伸び率	金額		構成比率		金額の 伸び率
	前々年(度)	前年(度)	前々年(度)	前年(度)		前々年(度)	前年(度)	前々年(度)	前年(度)		前々年(度)	前年(度)	前々年(度)	前年(度)	
千円	千円	%	%	%	千円	千円	%	%	%	千円	千円	%	%	%	
I 収益	*	*	*	*	—	—	—	—	—	—	197,042	194,832	99.8	99.7	-1.1
1. 保険調剤収益	*	*	*	*	—	—	—	—	—	—	174,283	171,113	88.2	87.6	-1.8
2. 公害等調剤収益	*	*	*	*	—	—	—	—	—	—	570	536	0.3	0.3	-6.0
3. その他の薬局事業収益	*	*	*	*	—	—	—	—	—	—	22,189	23,183	11.2	11.9	4.5
II 介護収益	*	*	*	*	—	—	—	—	—	—	475	562	0.2	0.3	18.3
1. 居宅サービス収益	*	*	*	*	—	—	—	—	—	—	444	530	0.2	0.3	19.4
2. その他の介護収益	*	*	*	*	—	—	—	—	—	—	31	32	0.0	0.0	3.2
III 費用	*	*	*	*	—	—	—	—	—	—	184,179	184,877	93.2	94.6	0.4
1. 給与費	*	*	*	*	—	—	—	—	—	—	32,596	33,450	16.5	17.1	2.6
2. 医薬品等費	*	*	*	*	—	—	—	—	—	—	130,392	129,890	66.0	66.5	-0.4
3. 委託費	*	*	*	*	—	—	—	—	—	—	742	883	0.4	0.5	19.0
4. 減価償却費	*	*	*	*	—	—	—	—	—	—	1,990	1,907	1.0	1.0	-4.2
(再掲)建物減価償却費	*	*	*	*	—	—	—	—	—	—	451	444	0.2	0.2	-1.6
(再掲)調剤用機器減価償却費	*	*	*	*	—	—	—	—	—	—	635	591	0.3	0.3	-6.9
5. その他の経費	*	*	*	*	—	—	—	—	—	—	18,459	18,747	9.3	9.6	1.6
(再掲)設備機器賃借料	*	*	*	*	—	—	—	—	—	—	471	471	0.2	0.2	0.0
(再掲)調剤用機器賃借料	*	*	*	*	—	—	—	—	—	—	273	271	0.1	0.1	-0.7
IV 損益差額(I+II-III)	*	*	*	*	—	—	—	—	—	—	13,338	10,517	6.8	5.4	—
V 税金	*	*	*	*	—	—	—	—	—	—	1,816	1,308	0.9	0.7	-28.0
VI 税引後の総損益差額(IV-V)	*	*	*	*	—	—	—	—	—	—	11,523	9,209	5.8	4.7	—
施設数	*	*	—	—	—	0	—	—	—	—	9/9	—	—	—	—
処方せん枚数	*	*	—	—	—	—	—	—	—	—	17,972	18,078	—	—	—
集中度	*	*	—	—	—	—	—	—	—	—	74.4%	—	—	—	—

算定している調剤基本料 全体(集計2)

	調剤基本料1 ※					調剤基本料2 ※					調剤基本料3-イ ※					調剤基本料3-ロ ※				
	金額		構成比率		金額の伸比率	金額		構成比率		金額の伸比率	金額		構成比率		金額の伸比率	金額		構成比率		金額の伸比率
	前々年(度)	前年(度)	前々年(度)	前年(度)		前々年(度)	前年(度)	前々年(度)	前年(度)		前々年(度)	前年(度)	前々年(度)	前年(度)		前々年(度)	前年(度)	前々年(度)	前年(度)	
I 収益	千円	千円	%	%	%	千円	千円	%	%	%	千円	千円	%	%	%	千円	千円	%	%	%
1. 保険調剤収益	166,931	165,623	99.7	99.7	-0.8	368,197	352,603	100.0	99.9	-4.2	287,501	289,990	99.9	99.9	0.9	236,387	229,333	99.8	99.8	-3.0
2. 公害等調剤収益	146,591	144,607	87.6	87.0	-1.4	364,896	349,451	99.1	99.1	-4.2	214,380	211,723	74.5	72.9	-1.2	230,659	223,481	97.4	97.2	-3.1
3. その他の薬局事業収益	532	505	0.3	0.3	-5.1	610	542	0.2	0.2	-11.1	475	426	0.2	0.1	-10.3	650	607	0.3	0.3	-6.6
	19,809	20,511	11.8	12.3	3.5	2,691	2,609	0.7	0.7	-3.0	72,646	77,841	25.2	26.8	7.2	5,079	5,246	2.1	2.3	3.3
II 介護収益	492	578	0.3	0.3	17.5	160	189	0.0	0.1	18.1	263	326	0.1	0.1	24.0	415	527	0.2	0.2	27.0
1. 居宅サービス収益	456	542	0.3	0.3	18.9	148	159	0.0	0.0	7.4	263	326	0.1	0.1	24.0	415	527	0.2	0.2	27.0
2. その他の介護収益	36	36	0.0	0.0	0.0	12	30	0.0	0.0	150.0	0	0	0.0	0.0	-	0	0	0.0	0.0	-
III 費用	157,013	157,163	93.8	94.6	0.1	342,048	341,923	92.9	96.9	0.0	256,169	262,339	89.0	90.4	2.4	220,065	220,211	92.9	95.8	0.1
1. 給与費	29,699	30,558	17.7	18.4	2.9	61,261	63,313	16.6	17.9	3.3	27,929	28,322	9.7	9.8	1.4	31,695	31,968	13.4	13.9	0.9
2. 医薬品等費	110,037	109,135	65.7	65.7	-0.8	247,051	240,547	67.1	68.2	-2.6	195,627	202,233	68.0	69.7	3.4	155,182	155,022	65.5	67.4	-0.1
3. 委託費	527	624	0.3	0.4	18.4	3,097	3,313	0.8	0.9	7.0	471	520	0.2	0.2	10.4	1,533	1,999	0.6	0.9	30.4
4. 減価償却費	1,805	1,744	1.1	1.0	-3.4	3,683	3,236	1.0	0.9	-12.1	1,834	1,632	0.6	0.6	-11.0	2,377	2,401	1.0	1.0	1.0
(再掲)建物減価償却費	377	371	0.2	0.2	-1.6	908	831	0.2	0.2	-8.5	479	458	0.2	0.2	-4.4	785	816	0.3	0.4	3.9
(再掲)調剤用機器減価償却費	501	483	0.3	0.3	-3.6	1,506	1,112	0.4	0.3	-26.2	503	428	0.2	0.1	-14.9	1,176	1,153	0.5	0.5	-2.0
5. その他の経費	14,945	15,102	8.9	9.1	1.1	26,956	31,514	7.3	8.9	16.9	30,308	29,631	10.5	10.2	-2.2	29,277	28,820	12.4	12.5	-1.6
(再掲)設備機器賃借料	463	465	0.3	0.3	0.4	487	405	0.1	0.1	-16.8	322	376	0.1	0.1	16.8	692	698	0.3	0.3	0.9
(再掲)調剤用機器賃借料	283	278	0.2	0.2	-1.8	352	308	0.1	0.1	-12.5	242	309	0.1	0.1	27.7	140	139	0.1	0.1	-0.7
IV 損益差額(I+II-III)	10,411	9,038	6.2	5.4	-	26,310	10,868	7.1	3.1	-	31,595	27,977	11.0	9.6	-	16,737	9,649	7.1	4.2	-
V 税金	-	-	-	-	-	-	-	-	-	-	-	-	-	-	-	-	-	-	-	-
VI 税引後の総損益差額(IV-V)	-	-	-	-	-	-	-	-	-	-	-	-	-	-	-	-	-	-	-	-
施設数	826	-	-	-	-	53	-	-	-	-	69	-	-	-	-	89	-	-	-	-
処方せん枚数	16,198	16,344	-	-	-	37,484	36,975	-	-	-	18,149	18,147	-	-	-	18,037	18,153	-	-	-
集中度	70.3%	-	-	-	-	87.1%	-	-	-	-	89.7%	-	-	-	-	92.3%	-	-	-	-

算定している調剤基本料 全体(集計2)

	特別調剤基本料 ※					無回答 ※					全体 ※				
	金額		構成比率		金額の伸比率	金額		構成比率		金額の伸比率	金額		構成比率		金額の伸比率
	前々年(度)	前年(度)	前々年(度)	前年(度)		前々年(度)	前年(度)	前々年(度)	前年(度)		前々年(度)	前年(度)	前々年(度)	前年(度)	
千円	千円	%	%	%	千円	千円	%	%	%	千円	千円	%	%	%	
I 収益	*	*	*	*	—	—	—	—	—	—	191,275	188,976	99.8	99.7	-1.2
1. 保険調剤収益	*	*	*	*	—	—	—	—	—	—	169,567	166,387	88.4	87.8	-1.9
2. 公害等調剤収益	*	*	*	*	—	—	—	—	—	—	542	510	0.3	0.3	-5.9
3. その他の薬局事業収益	*	*	*	*	—	—	—	—	—	—	21,165	22,080	11.0	11.7	4.3
II 介護収益	*	*	*	*	—	—	—	—	—	—	453	537	0.2	0.3	18.5
1. 居宅サービス収益	*	*	*	*	—	—	—	—	—	—	424	507	0.2	0.3	19.6
2. その他の介護収益	*	*	*	*	—	—	—	—	—	—	29	30	0.0	0.0	3.4
III 費用	*	*	*	*	—	—	—	—	—	—	178,564	179,084	93.1	94.5	0.3
1. 給与費	*	*	*	*	—	—	—	—	—	—	31,383	32,219	16.4	17.0	2.7
2. 医薬品等費	*	*	*	*	—	—	—	—	—	—	126,685	126,048	66.1	66.5	-0.5
3. 委託費	*	*	*	*	—	—	—	—	—	—	741	872	0.4	0.5	17.7
4. 減価償却費	*	*	*	*	—	—	—	—	—	—	1,951	1,868	1.0	1.0	-4.3
(再掲)建物減価償却費	*	*	*	*	—	—	—	—	—	—	446	438	0.2	0.2	-1.8
(再掲)調剤用機器減価償却費	*	*	*	*	—	—	—	—	—	—	610	569	0.3	0.3	-6.7
5. その他の経費	*	*	*	*	—	—	—	—	—	—	17,804	18,078	9.3	9.5	1.5
(再掲)設備機器賃借料	*	*	*	*	—	—	—	—	—	—	474	476	0.2	0.3	0.4
(再掲)調剤用機器賃借料	*	*	*	*	—	—	—	—	—	—	271	270	0.1	0.1	-0.4
IV 損益差額(I+II-III)	*	*	*	*	—	—	—	—	—	—	13,164	10,429	6.9	5.5	—
V 税金	—	—	—	—	—	—	—	—	—	—	—	—	—	—	—
VI 税引後の総損益差額(IV-V)	—	—	—	—	—	—	—	—	—	—	—	—	—	—	—
施設数	*	—	—	—	—	0	—	—	—	—	1,038	—	—	—	—
処方せん枚数	*	*	—	—	—	—	—	—	—	—	17,571	17,671	—	—	—
集中度	*	—	—	—	—	—	—	—	—	—	74.3%	—	—	—	—

(16) 保険薬局 立地別の損益状況

立地 個人(集計2)

(1施設当たり損益)

	診療所前					中小病院(500床未満)前					大病院(500床以上)前					病院敷地内				
	金額		構成比率		金額の伸比率	金額		構成比率		金額の伸比率	金額		構成比率		金額の伸比率	金額		構成比率		金額の伸比率
	前々年(度)	前年(度)	前々年(度)	前年(度)		前々年(度)	前年(度)	前々年(度)	前年(度)		前々年(度)	前年(度)	前々年(度)	前年(度)		前々年(度)	前年(度)	前々年(度)	前年(度)	
I 収益	千円	千円	%	%	%	千円	千円	%	%	%	千円	千円	%	%	%	千円	千円	%	%	%
1. 保険調剤収益	91,689	88,658	100.0	99.9	-3.3	97,052	88,840	100.0	100.0	-8.5	*	*	*	*	—	—	—	—	—	—
2. 公害等調剤収益	88,526	85,683	96.5	96.6	-3.2	96,042	87,834	99.0	98.9	-8.5	*	*	*	*	—	—	—	—	—	—
3. その他の薬局事業収益	82	71	0.1	0.1	-13.4	105	131	0.1	0.1	24.8	*	*	*	*	—	—	—	—	—	—
3. その他の薬局事業収益	3,081	2,904	3.4	3.3	-5.7	905	875	0.9	1.0	-3.3	*	*	*	*	—	—	—	—	—	—
II 介護収益	20	51	0.0	0.1	155.0	0	0	0.0	0.0	—	*	*	*	*	—	—	—	—	—	—
1. 居宅サービス収益	20	50	0.0	0.1	150.0	0	0	0.0	0.0	—	*	*	*	*	—	—	—	—	—	—
2. その他の介護収益	0	1	0.0	0.0	—	0	0	0.0	0.0	—	*	*	*	*	—	—	—	—	—	—
III 費用	81,287	79,329	88.6	89.4	-2.4	85,756	82,665	88.4	93.0	-3.6	*	*	*	*	—	—	—	—	—	—
1. 給与費	10,937	11,179	11.9	12.6	2.2	10,657	13,086	11.0	14.7	22.8	*	*	*	*	—	—	—	—	—	—
2. 医薬品等費	61,225	59,049	66.8	66.6	-3.6	68,145	62,340	70.2	70.2	-8.5	*	*	*	*	—	—	—	—	—	—
3. 委託費	1,205	1,073	1.3	1.2	-11.0	53	76	0.1	0.1	43.4	*	*	*	*	—	—	—	—	—	—
4. 減価償却費	1,310	1,156	1.4	1.3	-11.8	1,506	1,640	1.6	1.8	8.9	*	*	*	*	—	—	—	—	—	—
(再掲)建物減価償却費	287	280	0.3	0.3	-2.4	364	298	0.4	0.3	-18.1	*	*	*	*	—	—	—	—	—	—
(再掲)調剤用機器減価償却費	104	94	0.1	0.1	-9.6	629	949	0.6	1.1	50.9	*	*	*	*	—	—	—	—	—	—
5. その他の経費	6,610	6,872	7.2	7.7	4.0	5,395	5,522	5.6	6.2	2.4	*	*	*	*	—	—	—	—	—	—
(再掲)設備機器賃借料	348	353	0.4	0.4	1.4	15	0	0.0	0.0	-100.0	*	*	*	*	—	—	—	—	—	—
(再掲)調剤用機器賃借料	229	245	0.2	0.3	7.0	0	0	0.0	0.0	—	*	*	*	*	—	—	—	—	—	—
IV 損益差額(I+II-III)	10,422	9,380	11.4	10.6	—	11,295	6,175	11.6	7.0	—	*	*	*	*	—	—	—	—	—	—
V 税金	—	—	—	—	—	—	—	—	—	—	—	—	—	—	—	—	—	—	—	—
VI 税引後の総損益差額(IV-V)	—	—	—	—	—	—	—	—	—	—	—	—	—	—	—	—	—	—	—	—
施設数	35	—	—	—	—	4	—	—	—	—	*	—	—	—	—	0	—	—	—	—
処方せん枚数	11,493	11,483	—	—	—	9,185	9,116	—	—	—	*	*	—	—	—	—	—	—	—	—

立地 個人(集計2)

(1施設当たり損益)

	診療所敷地内					医療モール内					左記以外					無回答				
	金額		構成比率		金額の 伸び率	金額		構成比率		金額の 伸び率	金額		構成比率		金額の 伸び率	金額		構成比率		金額の 伸び率
	前々年(度)	前年(度)	前々年(度)	前年(度)		前々年(度)	前年(度)	前々年(度)	前年(度)		前々年(度)	前年(度)	前々年(度)	前年(度)		前々年(度)	前年(度)	前々年(度)	前年(度)	
千円	千円	%	%	%	千円	千円	%	%	%	千円	千円	%	%	%	千円	千円	%	%	%	
I 収益	-	-	-	-	-	-	-	-	-	-	102,687	98,754	99.7	99.7	-3.8	-	-	-	-	-
1. 保険調剤収益	-	-	-	-	-	-	-	-	-	-	95,899	92,849	93.2	93.8	-3.2	-	-	-	-	-
2. 公害等調剤収益	-	-	-	-	-	-	-	-	-	-	25	26	0.0	0.0	4.0	-	-	-	-	-
3. その他の薬局事業収益	-	-	-	-	-	-	-	-	-	-	6,764	5,880	6.6	5.9	-13.1	-	-	-	-	-
II 介護収益	-	-	-	-	-	-	-	-	-	-	261	279	0.3	0.3	6.9	-	-	-	-	-
1. 居宅サービス収益	-	-	-	-	-	-	-	-	-	-	261	279	0.3	0.3	6.9	-	-	-	-	-
2. その他の介護収益	-	-	-	-	-	-	-	-	-	-	0	0	0.0	0.0	-	-	-	-	-	-
III 費用	-	-	-	-	-	-	-	-	-	-	92,797	89,861	90.1	90.7	-3.2	-	-	-	-	-
1. 給与費	-	-	-	-	-	-	-	-	-	-	12,152	12,896	11.8	13.0	6.1	-	-	-	-	-
2. 医薬品等費	-	-	-	-	-	-	-	-	-	-	71,400	68,005	69.4	68.7	-4.8	-	-	-	-	-
3. 委託費	-	-	-	-	-	-	-	-	-	-	25	125	0.0	0.1	400.0	-	-	-	-	-
4. 減価償却費	-	-	-	-	-	-	-	-	-	-	1,131	1,170	1.1	1.2	3.4	-	-	-	-	-
(再掲)建物減価償却費	-	-	-	-	-	-	-	-	-	-	411	396	0.4	0.4	-3.6	-	-	-	-	-
(再掲)調剤用機器減価償却費	-	-	-	-	-	-	-	-	-	-	277	257	0.3	0.3	-7.2	-	-	-	-	-
5. その他の経費	-	-	-	-	-	-	-	-	-	-	8,090	7,665	7.9	7.7	-5.3	-	-	-	-	-
(再掲)設備機器賃借料	-	-	-	-	-	-	-	-	-	-	1,005	1,047	1.0	1.1	4.2	-	-	-	-	-
(再掲)調剤用機器賃借料	-	-	-	-	-	-	-	-	-	-	313	310	0.3	0.3	-1.0	-	-	-	-	-
IV 損益差額(I+II-III)	-	-	-	-	-	-	-	-	-	-	10,152	9,173	9.9	9.3	-	-	-	-	-	-
V 税金	-	-	-	-	-	-	-	-	-	-	-	-	-	-	-	-	-	-	-	-
VI 税引後の総損益差額(IV-V)	-	-	-	-	-	-	-	-	-	-	-	-	-	-	-	-	-	-	-	-
施設数	0	-	-	-	-	0	-	-	-	-	19	-	-	-	-	0	-	-	-	-
処方せん枚数	-	-	-	-	-	-	-	-	-	-	10,535	10,581	-	-	-	-	-	-	-	-

立地 個人(集計2)

(1施設当たり損益)

	全体				
	金額		構成比率		金額の 伸び率
	前々年(度)	前年(度)	前々年(度)	前年(度)	
千円	千円	%	%	%	
I 収益	95,571	91,816	99.9	99.9	-3.9
1. 保険調剤収益	91,317	87,965	95.5	95.7	-3.7
2. 公害等調剤収益	71	67	0.1	0.1	-5.6
3. その他の薬局事業収益	4,184	3,785	4.4	4.1	-9.5
II 介護収益	96	120	0.1	0.1	25.0
1. 居宅サービス収益	96	119	0.1	0.1	24.0
2. その他の介護収益	0	1	0.0	0.0	—
III 費用	85,400	82,957	89.3	90.2	-2.9
1. 給与費	11,246	11,793	11.8	12.8	4.9
2. 医薬品等費	65,190	62,293	68.1	67.8	-4.4
3. 委託費	727	682	0.8	0.7	-6.2
4. 減価償却費	1,290	1,215	1.3	1.3	-5.8
(再掲)建物減価償却費	355	341	0.4	0.4	-3.9
(再掲)調剤用機器減価償却費	196	204	0.2	0.2	4.1
5. その他の経費	6,948	6,975	7.3	7.6	0.4
(再掲)設備機器賃借料	533	549	0.6	0.6	3.0
(再掲)調剤用機器賃借料	240	248	0.3	0.3	3.3
IV 損益差額(I+II-III)	10,267	8,979	10.7	9.8	—
V 税金	—	—	—	—	—
VI 税引後の総損益差額(IV-V)	—	—	—	—	—
施設数	59	—	—	—	—
処方せん枚数	10,922	10,923	—	—	—

立地 法人(集計2)

(1施設当たり損益)

	診療所前					中小病院(500床未満)前					大病院(500床以上)前					病院敷地内				
	金額		構成比率		金額の 伸び率	金額		構成比率		金額の 伸び率	金額		構成比率		金額の 伸び率	金額		構成比率		金額の 伸び率
	前々年(度)	前年(度)	前々年(度)	前年(度)		前々年(度)	前年(度)	前々年(度)	前年(度)		前々年(度)	前年(度)	前々年(度)	前年(度)		前々年(度)	前年(度)	前々年(度)	前年(度)	
	千円	千円	%	%	%	千円	千円	%	%	%	千円	千円	%	%	%	千円	千円	%	%	%
I 収益	131,527	129,543	99.8	99.7	-1.5	278,010	269,072	99.7	99.6	-3.2	490,140	477,532	100.0	99.9	-2.6	195,484	207,061	100.0	100.0	5.9
1. 保険調剤収益	126,237	124,297	95.8	95.7	-1.5	270,122	261,519	96.9	96.9	-3.2	486,342	474,018	99.2	99.2	-2.5	194,529	206,113	99.5	99.5	6.0
2. 公害等調剤収益	257	234	0.2	0.2	-8.9	1,545	1,478	0.6	0.5	-4.3	784	778	0.2	0.2	-0.8	92	62	0.0	0.0	-32.6
3. その他の薬局事業収益	5,033	5,011	3.8	3.9	-0.4	6,342	6,074	2.3	2.2	-4.2	3,014	2,736	0.6	0.6	-9.2	862	886	0.4	0.4	2.8
II 介護収益	292	342	0.2	0.3	17.1	811	952	0.3	0.4	17.4	85	240	0.0	0.1	182.4	40	41	0.0	0.0	2.5
1. 居宅サービス収益	256	302	0.2	0.2	18.0	771	915	0.3	0.3	18.7	85	240	0.0	0.1	182.4	40	41	0.0	0.0	2.5
2. その他の介護収益	36	39	0.0	0.0	8.3	40	37	0.0	0.0	-7.5	0	0	0.0	0.0	—	0	0	0.0	0.0	—
III 費用	122,730	122,390	93.1	94.2	-0.3	262,330	260,626	94.1	96.5	-0.6	465,363	465,776	94.9	97.5	0.1	187,003	199,470	95.6	96.3	6.7
1. 給与費	26,694	27,397	20.3	21.1	2.6	42,321	42,910	15.2	15.9	1.4	40,790	40,867	8.3	8.6	0.2	33,272	33,339	17.0	16.1	0.2
2. 医薬品等費	81,401	80,166	61.8	61.7	-1.5	190,985	187,405	68.5	69.4	-1.9	376,263	377,821	76.8	79.1	0.4	136,756	149,548	69.9	72.2	9.4
3. 委託費	555	636	0.4	0.5	14.6	1,097	1,311	0.4	0.5	19.5	887	1,265	0.2	0.3	42.6	0	0	0.0	0.0	—
4. 減価償却費	1,470	1,393	1.1	1.1	-5.2	2,669	2,622	1.0	1.0	-1.8	3,047	2,765	0.6	0.6	-9.3	2,775	2,195	1.4	1.1	-20.9
(再掲)建物減価償却費	358	346	0.3	0.3	-3.4	739	761	0.3	0.3	3.0	1,051	1,006	0.2	0.2	-4.3	852	808	0.4	0.4	-5.2
(再掲)調剤用機器減価償却費	459	430	0.3	0.3	-6.3	1,133	1,024	0.4	0.4	-9.6	1,396	1,181	0.3	0.2	-15.4	1,092	768	0.6	0.4	-29.7
5. その他の経費	12,611	12,797	9.6	9.9	1.5	25,257	26,378	9.1	9.8	4.4	44,376	43,059	9.1	9.0	-3.0	14,200	14,387	7.3	6.9	1.3
(再掲)設備機器賃借料	428	432	0.3	0.3	0.9	562	573	0.2	0.2	2.0	395	387	0.1	0.1	-2.0	463	147	0.2	0.1	-68.3
(再掲)調剤用機器賃借料	258	260	0.2	0.2	0.8	238	250	0.1	0.1	5.0	290	258	0.1	0.1	-11.0	459	143	0.2	0.1	-68.8
IV 損益差額(I+II-III)	9,089	7,494	6.9	5.8	—	16,491	9,398	5.9	3.5	—	24,862	11,996	5.1	2.5	—	8,521	7,632	4.4	3.7	—
V 税金	1,394	1,042	1.1	0.8	-25.3	3,459	2,299	1.2	0.9	-33.5	4,693	3,608	1.0	0.8	-23.1	2,204	1,978	1.1	1.0	-10.3
VI 税引後の総損益差額(IV-V)	7,694	6,452	5.8	5.0	—	13,032	7,099	4.7	2.6	—	20,169	8,388	4.1	1.8	—	6,317	5,654	3.2	2.7	—
施設数	555	—	—	—	—	161	—	—	—	—	34	—	—	—	3	—	—	—	—	—
処方せん枚数	16,441	16,532	—	—	—	21,538	21,485	—	—	—	21,757	20,583	—	—	—	16,070	17,043	—	—	—

立地 法人(集計2)

(1施設当たり損益)

	診療所敷地内					医療モール内					左記以外					無回答				
	金額		構成比率		金額の 伸び率	金額		構成比率		金額の 伸び率	金額		構成比率		金額の 伸び率	金額		構成比率		金額の 伸び率
	前々年(度)	前年(度)	前々年(度)	前年(度)		前々年(度)	前年(度)	前々年(度)	前年(度)		前々年(度)	前年(度)	前々年(度)	前年(度)		前々年(度)	前年(度)	前々年(度)	前年(度)	
	千円	千円	%	%	%	千円	千円	%	%	%	千円	千円	%	%	%	千円	千円	%	%	%
I 収益	110,375	120,130	100.0	100.0	8.8	240,841	235,735	99.5	99.5	-2.1	263,848	269,077	99.7	99.7	2.0	—	—	—	—	—
1. 保険調剤収益	108,897	118,131	98.6	98.3	8.5	237,000	232,004	98.0	97.9	-2.1	164,550	164,023	62.2	60.8	-0.3	—	—	—	—	—
2. 公害等調剤収益	88	32	0.1	0.0	-63.6	2,139	1,953	0.9	0.8	-8.7	276	270	0.1	0.1	-2.2	—	—	—	—	—
3. その他の薬局事業収益	1,389	1,968	1.3	1.6	41.7	1,701	1,778	0.7	0.8	4.5	99,022	104,784	37.4	38.8	5.8	—	—	—	—	—
II 介護収益	34	27	0.0	0.0	-20.6	1,091	1,200	0.5	0.5	10.0	688	830	0.3	0.3	20.6	—	—	—	—	—
1. 居宅サービス収益	34	27	0.0	0.0	-20.6	999	1,134	0.4	0.5	13.5	687	825	0.3	0.3	20.1	—	—	—	—	—
2. その他の介護収益	0	0	0.0	0.0	—	92	66	0.0	0.0	-28.3	2	4	0.0	0.0	100.0	—	—	—	—	—
III 費用	96,583	106,293	87.5	88.5	10.1	221,242	223,597	91.4	94.4	1.1	244,704	249,998	92.5	92.6	2.2	—	—	—	—	—
1. 給与費	19,290	22,120	17.5	18.4	14.7	44,969	46,895	18.6	19.8	4.3	38,053	39,462	14.4	14.6	3.7	—	—	—	—	—
2. 医薬品等費	61,713	68,439	55.9	57.0	10.9	147,287	146,344	60.9	61.8	-0.6	178,935	182,762	67.6	67.7	2.1	—	—	—	—	—
3. 委託費	1,299	900	1.2	0.7	-30.7	1,269	1,829	0.5	0.8	44.1	846	985	0.3	0.4	16.4	—	—	—	—	—
4. 減価償却費	1,810	2,318	1.6	1.9	28.1	3,255	2,922	1.3	1.2	-10.2	2,488	2,440	0.9	0.9	-1.9	—	—	—	—	—
(再掲)建物減価償却費	461	455	0.4	0.4	-1.3	788	730	0.3	0.3	-7.4	281	281	0.1	0.1	0.0	—	—	—	—	—
(再掲)調剤用機器減価償却費	393	467	0.4	0.4	18.8	1,242	1,078	0.5	0.5	-13.2	447	473	0.2	0.2	5.8	—	—	—	—	—
5. その他の経費	12,472	12,516	11.3	10.4	0.4	24,462	25,607	10.1	10.8	4.7	24,382	24,349	9.2	9.0	-0.1	—	—	—	—	—
(再掲)設備機器賃借料	150	248	0.1	0.2	65.3	984	980	0.4	0.4	-0.4	425	409	0.2	0.2	-3.8	—	—	—	—	—
(再掲)調剤用機器賃借料	50	145	0.0	0.1	190.0	502	487	0.2	0.2	-3.0	295	282	0.1	0.1	-4.4	—	—	—	—	—
IV 損益差額(I+II-III)	13,826	13,865	12.5	11.5	—	20,690	13,339	8.6	5.6	—	19,832	19,908	7.5	7.4	—	—	—	—	—	—
V 税金	1,485	1,793	1.3	1.5	20.7	1,409	584	0.6	0.2	-58.6	1,196	950	0.5	0.4	-20.6	—	—	—	—	—
VI 税引後の総損益差額(IV-V)	12,341	12,071	11.2	10.0	—	19,280	12,755	8.0	5.4	—	18,636	18,959	7.0	7.0	—	—	—	—	—	—
施設数	5	—	—	—	—	42	—	—	—	—	179	—	—	—	—	0	—	—	—	—
処方せん枚数	18,487	18,805	—	—	—	31,192	30,847	—	—	—	15,708	16,332	—	—	—	—	—	—	—	—

立地 法人(集計2)

(1施設当たり損益)

	全体				
	金額		構成比率		金額の 伸び率
	前々年(度)	前年(度)	前々年(度)	前年(度)	
千円	千円	%	%	%	
I 収益	197,042	194,832	99.8	99.7	-1.1
1. 保険調剤収益	174,283	171,113	88.2	87.6	-1.8
2. 公害等調剤収益	570	536	0.3	0.3	-6.0
3. その他の薬局事業収益	22,189	23,183	11.2	11.9	4.5
II 介護収益	475	562	0.2	0.3	18.3
1. 居宅サービス収益	444	530	0.2	0.3	19.4
2. その他の介護収益	31	32	0.0	0.0	3.2
III 費用	184,179	184,877	93.2	94.6	0.4
1. 給与費	32,596	33,450	16.5	17.1	2.6
2. 医薬品等費	130,392	129,890	66.0	66.5	-0.4
3. 委託費	742	883	0.4	0.5	19.0
4. 減価償却費	1,990	1,907	1.0	1.0	-4.2
(再掲)建物減価償却費	451	444	0.2	0.2	-1.6
(再掲)調剤用機器減価償却費	635	591	0.3	0.3	-6.9
5. その他の経費	18,459	18,747	9.3	9.6	1.6
(再掲)設備機器賃借料	471	471	0.2	0.2	0.0
(再掲)調剤用機器賃借料	273	271	0.1	0.1	-0.7
IV 損益差額(I+II-III)	13,338	10,517	6.8	5.4	-
V 税金	1,816	1,308	0.9	0.7	-28.0
VI 税引後の総損益差額(IV-V)	11,523	9,209	5.8	4.7	-
施設数	979		-	-	-
処方せん枚数	17,972	18,078	-	-	-

立地 全体(集計2)

(1施設当たり損益)

	診療所前					中小病院(500床未満)前					大病院(500床以上)前					病院敷地内				
	金額		構成比率		金額の伸び率	金額		構成比率		金額の伸び率	金額		構成比率		金額の伸び率	金額		構成比率		金額の伸び率
	前々年(度)	前年(度)	前々年(度)	前年(度)		前々年(度)	前年(度)	前々年(度)	前年(度)		前々年(度)	前年(度)	前々年(度)	前年(度)		前々年(度)	前年(度)	前々年(度)	前年(度)	
	千円	千円	%	%	%	千円	千円	%	%	%	千円	千円	%	%	%	千円	千円	%	%	%
I 収益	129,164	127,117	99.8	99.7	-1.6	273,623	264,702	99.7	99.7	-3.3	478,716	466,243	100.0	99.9	-2.6	195,484	207,061	100.0	100.0	5.9
1. 保険調剤収益	124,000	122,007	95.8	95.7	-1.6	265,902	257,308	96.9	96.9	-3.2	474,819	462,634	99.2	99.2	-2.6	194,529	206,113	99.5	99.5	6.0
2. 公害等調剤収益	247	224	0.2	0.2	-9.3	1,510	1,446	0.6	0.5	-4.2	773	768	0.2	0.2	-0.6	92	62	0.0	0.0	-32.6
3. その他の薬局事業収益	4,917	4,886	3.8	3.8	-0.6	6,211	5,948	2.3	2.2	-4.2	3,124	2,841	0.7	0.6	-9.1	862	886	0.4	0.4	2.8
II 介護収益	276	324	0.2	0.3	17.4	791	929	0.3	0.3	17.4	83	233	0.0	0.0	180.7	40	41	0.0	0.0	2.5
1. 居宅サービス収益	242	287	0.2	0.2	18.6	753	892	0.3	0.3	18.5	83	233	0.0	0.0	180.7	40	41	0.0	0.0	2.5
2. その他の介護収益	34	37	0.0	0.0	8.8	39	36	0.0	0.0	-7.7	0	0	0.0	0.0	—	0	0	0.0	0.0	—
III 費用	120,272	119,836	92.9	94.0	-0.4	258,049	256,312	94.0	96.5	-0.7	454,565	454,753	94.9	97.5	0.0	187,003	199,470	95.6	96.3	6.7
1. 給与費	25,759	26,435	19.9	20.7	2.6	41,554	42,187	15.1	15.9	1.5	39,830	39,903	8.3	8.6	0.2	33,272	33,339	17.0	16.1	0.2
2. 医薬品等費	80,204	78,913	62.0	61.9	-1.6	188,007	184,373	68.5	69.4	-1.9	367,632	368,944	76.8	79.1	0.4	136,756	149,548	69.9	72.2	9.4
3. 委託費	593	662	0.5	0.5	11.6	1,072	1,281	0.4	0.5	19.5	861	1,229	0.2	0.3	42.7	0	0	0.0	0.0	—
4. 減価償却費	1,460	1,379	1.1	1.1	-5.5	2,641	2,598	1.0	1.0	-1.6	3,040	2,755	0.6	0.6	-9.4	2,775	2,195	1.4	1.1	-20.9
(再掲)建物減価償却費	354	342	0.3	0.3	-3.4	730	750	0.3	0.3	2.7	1,068	1,024	0.2	0.2	-4.1	852	808	0.4	0.4	-5.2
(再掲)調剤用機器減価償却費	438	410	0.3	0.3	-6.4	1,121	1,022	0.4	0.4	-8.8	1,361	1,149	0.3	0.2	-15.6	1,092	768	0.6	0.4	-29.7
5. その他の経費	12,255	12,446	9.5	9.8	1.6	24,776	25,872	9.0	9.7	4.4	43,202	41,923	9.0	9.0	-3.0	14,200	14,387	7.3	6.9	1.3
(再掲)設備機器賃借料	423	427	0.3	0.3	0.9	548	559	0.2	0.2	2.0	389	381	0.1	0.1	-2.1	463	147	0.2	0.1	-68.3
(再掲)調剤用機器賃借料	257	259	0.2	0.2	0.8	232	244	0.1	0.1	5.2	286	256	0.1	0.1	-10.5	459	143	0.2	0.1	-68.8
IV 損益差額(I+II-III)	9,168	7,606	7.1	6.0	—	16,365	9,319	6.0	3.5	—	24,234	11,724	5.1	2.5	—	8,521	7,632	4.4	3.7	—
V 税金	—	—	—	—	—	—	—	—	—	—	—	—	—	—	—	—	—	—	—	—
VI 税引後の総損益差額(IV-V)	—	—	—	—	—	—	—	—	—	—	—	—	—	—	—	—	—	—	—	—
施設数	590	—	—	—	—	165	—	—	—	—	35	—	—	—	—	3	—	—	—	—
処方せん枚数	16,147	16,232	—	—	—	21,238	21,185	—	—	—	21,284	20,139	—	—	—	16,070	17,043	—	—	—

立地 全体(集計2)

(1施設当たり損益)

	診療所敷地内					医療モール内					左記以外					無回答				
	金額		構成比率		金額の 伸び率	金額		構成比率		金額の 伸び率	金額		構成比率		金額の 伸び率	金額		構成比率		金額の 伸び率
	前々年(度)	前年(度)	前々年(度)	前年(度)		前々年(度)	前年(度)	前々年(度)	前年(度)		前々年(度)	前年(度)	前々年(度)	前年(度)		前々年(度)	前年(度)	前々年(度)	前年(度)	
千円	千円	%	%	%	千円	千円	%	%	%	千円	千円	%	%	%	千円	千円	%	%	%	
I 収益	110,375	120,130	100.0	100.0	8.8	240,841	235,735	99.5	99.5	-2.1	248,383	252,733	99.7	99.7	1.8	—	—	—	—	—
1. 保険調剤収益	108,897	118,131	98.6	98.3	8.5	237,000	232,004	98.0	97.9	-2.1	157,963	157,193	63.4	62.0	-0.5	—	—	—	—	—
2. 公害等調剤収益	88	32	0.1	0.0	-63.6	2,139	1,953	0.9	0.8	-8.7	251	246	0.1	0.1	-2.0	—	—	—	—	—
3. その他の薬局事業収益	1,389	1,968	1.3	1.6	41.7	1,701	1,778	0.7	0.8	4.5	90,169	95,293	36.2	37.6	5.7	—	—	—	—	—
II 介護収益	34	27	0.0	0.0	-20.6	1,091	1,200	0.5	0.5	10.0	647	777	0.3	0.3	20.1	—	—	—	—	—
1. 居宅サービス収益	34	27	0.0	0.0	-20.6	999	1,134	0.4	0.5	13.5	646	773	0.3	0.3	19.7	—	—	—	—	—
2. その他の介護収益	0	0	0.0	0.0	—	92	66	0.0	0.0	-28.3	1	4	0.0	0.0	300.0	—	—	—	—	—
III 費用	96,583	106,293	87.5	88.5	10.1	221,242	223,597	91.4	94.4	1.1	230,127	234,631	92.4	92.6	2.0	—	—	—	—	—
1. 給与費	19,290	22,120	17.5	18.4	14.7	44,969	46,895	18.6	19.8	4.3	35,568	36,913	14.3	14.6	3.8	—	—	—	—	—
2. 医薬品等費	61,713	68,439	55.9	57.0	10.9	147,287	146,344	60.9	61.8	-0.6	168,616	171,750	67.7	67.7	1.9	—	—	—	—	—
3. 委託費	1,299	900	1.2	0.7	-30.7	1,269	1,829	0.5	0.8	44.1	767	902	0.3	0.4	17.6	—	—	—	—	—
4. 減価償却費	1,810	2,318	1.6	1.9	28.1	3,255	2,922	1.3	1.2	-10.2	2,358	2,318	0.9	0.9	-1.7	—	—	—	—	—
(再掲)建物減価償却費	461	455	0.4	0.4	-1.3	788	730	0.3	0.3	-7.4	294	292	0.1	0.1	-0.7	—	—	—	—	—
(再掲)調剤用機器減価償却費	393	467	0.4	0.4	18.8	1,242	1,078	0.5	0.5	-13.2	431	452	0.2	0.2	4.9	—	—	—	—	—
5. その他の経費	12,472	12,516	11.3	10.4	0.4	24,462	25,607	10.1	10.8	4.7	22,818	22,748	9.2	9.0	-0.3	—	—	—	—	—
(再掲)設備機器賃借料	150	248	0.1	0.2	65.3	984	980	0.4	0.4	-0.4	481	470	0.2	0.2	-2.3	—	—	—	—	—
(再掲)調剤用機器賃借料	50	145	0.0	0.1	190.0	502	487	0.2	0.2	-3.0	297	285	0.1	0.1	-4.0	—	—	—	—	—
IV 損益差額(I+II-III)	13,826	13,865	12.5	11.5	—	20,690	13,339	8.6	5.6	—	18,903	18,878	7.6	7.4	—	—	—	—	—	—
V 税金	—	—	—	—	—	—	—	—	—	—	—	—	—	—	—	—	—	—	—	—
VI 税引後の総損益差額(IV-V)	—	—	—	—	—	—	—	—	—	—	—	—	—	—	—	—	—	—	—	—
施設数	5	—	—	—	—	42	—	—	—	—	198	—	—	—	0	—	—	—	—	—
処方せん枚数	18,487	18,805	—	—	—	31,192	30,847	—	—	—	15,212	15,780	—	—	—	—	—	—	—	—

立地 全体(集計2)

(1施設当たり損益)

	全体				
	金額		構成比率		金額の 伸び率
	前々年(度)	前年(度)	前々年(度)	前年(度)	
	千円	千円	%	%	%
I 収益	191,275	188,976	99.8	99.7	-1.2
1. 保険調剤収益	169,567	166,387	88.4	87.8	-1.9
2. 公害等調剤収益	542	510	0.3	0.3	-5.9
3. その他の薬局事業収益	21,165	22,080	11.0	11.7	4.3
II 介護収益	453	537	0.2	0.3	18.5
1. 居宅サービス収益	424	507	0.2	0.3	19.6
2. その他の介護収益	29	30	0.0	0.0	3.4
III 費用	178,564	179,084	93.1	94.5	0.3
1. 給与費	31,383	32,219	16.4	17.0	2.7
2. 医薬品等費	126,685	126,048	66.1	66.5	-0.5
3. 委託費	741	872	0.4	0.5	17.7
4. 減価償却費	1,951	1,868	1.0	1.0	-4.3
(再掲)建物減価償却費	446	438	0.2	0.2	-1.8
(再掲)調剤用機器減価償却費	610	569	0.3	0.3	-6.7
5. その他の経費	17,804	18,078	9.3	9.5	1.5
(再掲)設備機器賃借料	474	476	0.2	0.3	0.4
(再掲)調剤用機器賃借料	271	270	0.1	0.1	-0.4
IV 損益差額(I+II-III)	13,164	10,429	6.9	5.5	-
V 税金	-	-	-	-	-
VI 税引後の総損益差額(IV-V)	-	-	-	-	-
施設数	1,038		-	-	-
処方せん枚数	17,571	17,671	-	-	-

特定の保険医療機関との不動産の賃貸借関係 個人(集計2)

(1施設当たり損益)

	あり					なし					無回答					全体				
	金額		構成比率		金額の伸び率	金額		構成比率		金額の伸び率	金額		構成比率		金額の伸び率	金額		構成比率		金額の伸び率
	前々年(度)	前年(度)	前々年(度)	前年(度)		前々年(度)	前年(度)	前々年(度)	前年(度)		前々年(度)	前年(度)	前々年(度)	前年(度)		前々年(度)	前年(度)	前々年(度)	前年(度)	
千円	千円	%	%	%	千円	千円	%	%	%	千円	千円	%	%	%	千円	千円	%	%	%	
I 収益	-	-	-	-	-	95,571	91,816	99.9	99.9	-3.9	-	-	-	-	-	95,571	91,816	99.9	99.9	-3.9
1. 保険調剤収益	-	-	-	-	-	91,317	87,965	95.5	95.7	-3.7	-	-	-	-	-	91,317	87,965	95.5	95.7	-3.7
2. 公害等調剤収益	-	-	-	-	-	71	67	0.1	0.1	-5.6	-	-	-	-	-	71	67	0.1	0.1	-5.6
3. その他の薬局事業収益	-	-	-	-	-	4,184	3,785	4.4	4.1	-9.5	-	-	-	-	-	4,184	3,785	4.4	4.1	-9.5
II 介護収益	-	-	-	-	-	96	120	0.1	0.1	25.0	-	-	-	-	-	96	120	0.1	0.1	25.0
1. 居宅サービス収益	-	-	-	-	-	96	119	0.1	0.1	24.0	-	-	-	-	-	96	119	0.1	0.1	24.0
2. その他の介護収益	-	-	-	-	-	0	1	0.0	0.0	-	-	-	-	-	-	0	1	0.0	0.0	-
III 費用	-	-	-	-	-	85,400	82,957	89.3	90.2	-2.9	-	-	-	-	-	85,400	82,957	89.3	90.2	-2.9
1. 給与費	-	-	-	-	-	11,246	11,793	11.8	12.8	4.9	-	-	-	-	-	11,246	11,793	11.8	12.8	4.9
2. 医薬品等費	-	-	-	-	-	65,190	62,293	68.1	67.8	-4.4	-	-	-	-	-	65,190	62,293	68.1	67.8	-4.4
3. 委託費	-	-	-	-	-	727	682	0.8	0.7	-6.2	-	-	-	-	-	727	682	0.8	0.7	-6.2
4. 減価償却費	-	-	-	-	-	1,290	1,215	1.3	1.3	-5.8	-	-	-	-	-	1,290	1,215	1.3	1.3	-5.8
(再掲)建物減価償却費	-	-	-	-	-	355	341	0.4	0.4	-3.9	-	-	-	-	-	355	341	0.4	0.4	-3.9
(再掲)調剤用機器減価償却費	-	-	-	-	-	196	204	0.2	0.2	4.1	-	-	-	-	-	196	204	0.2	0.2	4.1
5. その他の経費	-	-	-	-	-	6,948	6,975	7.3	7.6	0.4	-	-	-	-	-	6,948	6,975	7.3	7.6	0.4
(再掲)設備機器賃借料	-	-	-	-	-	533	549	0.6	0.6	3.0	-	-	-	-	-	533	549	0.6	0.6	3.0
(再掲)調剤用機器賃借料	-	-	-	-	-	240	248	0.3	0.3	3.3	-	-	-	-	-	240	248	0.3	0.3	3.3
IV 損益差額(I+II-III)	-	-	-	-	-	10,267	8,979	10.7	9.8	-	-	-	-	-	-	10,267	8,979	10.7	9.8	-
V 税金	-	-	-	-	-	-	-	-	-	-	-	-	-	-	-	-	-	-	-	-
VI 税引後の総損益差額(IV-V)	-	-	-	-	-	-	-	-	-	-	-	-	-	-	-	-	-	-	-	-
施設数	0	-	-	-	-	59	-	-	-	-	0	-	-	-	-	59	-	-	-	-
処方せん枚数	-	-	-	-	-	10,922	10,923	-	-	-	-	-	-	-	-	10,922	10,923	-	-	-

特定の保険医療機関との不動産の賃貸借関係 法人(集計2)

(1施設当たり損益)

	あり					なし					無回答					全体				
	金額		構成比率		金額の伸比率	金額		構成比率		金額の伸比率	金額		構成比率		金額の伸比率	金額		構成比率		金額の伸比率
	前々年(度)	前年(度)	前々年(度)	前年(度)		前々年(度)	前年(度)	前々年(度)	前年(度)		前々年(度)	前年(度)	前々年(度)	前年(度)		前々年(度)	前年(度)	前々年(度)	前年(度)	
	千円	千円	%	%	%	千円	千円	%	%	%	千円	千円	%	%	%	千円	千円	%	%	%
I 収益	405,217	414,052	99.9	99.8	2.2	191,138	188,614	99.8	99.7	-1.3	—	—	—	—	—	197,042	194,832	99.8	99.7	-1.1
1. 保険調剤収益	220,065	215,404	54.2	51.9	-2.1	172,985	169,857	90.3	89.8	-1.8	—	—	—	—	—	174,283	171,113	88.2	87.6	-1.8
2. 公害等調剤収益	245	215	0.1	0.1	-12.2	579	545	0.3	0.3	-5.9	—	—	—	—	—	570	536	0.3	0.3	-6.0
3. その他の薬局事業収益	184,907	198,433	45.6	47.8	7.3	17,574	18,212	9.2	9.6	3.6	—	—	—	—	—	22,189	23,183	11.2	11.9	4.5
II 介護収益	571	908	0.1	0.2	59.0	472	552	0.2	0.3	16.9	—	—	—	—	—	475	562	0.2	0.3	18.3
1. 居宅サービス収益	558	897	0.1	0.2	60.8	440	520	0.2	0.3	18.2	—	—	—	—	—	444	530	0.2	0.3	19.4
2. その他の介護収益	14	11	0.0	0.0	-21.4	32	33	0.0	0.0	3.1	—	—	—	—	—	31	32	0.0	0.0	3.2
III 費用	349,661	358,125	86.2	86.3	2.4	179,485	179,963	93.7	95.1	0.3	—	—	—	—	—	184,179	184,877	93.2	94.6	0.4
1. 給与費	44,306	43,019	10.9	10.4	-2.9	32,264	33,179	16.8	17.5	2.8	—	—	—	—	—	32,596	33,450	16.5	17.1	2.6
2. 医薬品等費	258,104	270,110	63.6	65.1	4.7	126,769	125,913	66.2	66.6	-0.7	—	—	—	—	—	130,392	129,890	66.0	66.5	-0.4
3. 委託費	3,802	3,841	0.9	0.9	1.0	655	799	0.3	0.4	22.0	—	—	—	—	—	742	883	0.4	0.5	19.0
4. 減価償却費	3,170	3,109	0.8	0.7	-1.9	1,957	1,873	1.0	1.0	-4.3	—	—	—	—	—	1,990	1,907	1.0	1.0	-4.2
(再掲)建物減価償却費	555	540	0.1	0.1	-2.7	448	441	0.2	0.2	-1.6	—	—	—	—	—	451	444	0.2	0.2	-1.6
(再掲)調剤用機器減価償却費	1,098	1,054	0.3	0.3	-4.0	622	577	0.3	0.3	-7.2	—	—	—	—	—	635	591	0.3	0.3	-6.9
5. その他の経費	40,278	38,047	9.9	9.2	-5.5	17,840	18,199	9.3	9.6	2.0	—	—	—	—	—	18,459	18,747	9.3	9.6	1.6
(再掲)設備機器賃借料	621	572	0.2	0.1	-7.9	466	468	0.2	0.2	0.4	—	—	—	—	—	471	471	0.2	0.2	0.0
(再掲)調剤用機器賃借料	148	108	0.0	0.0	-27.0	277	275	0.1	0.1	-0.7	—	—	—	—	—	273	271	0.1	0.1	-0.7
IV 損益差額(I+II-III)	56,127	56,834	13.8	13.7	—	12,125	9,203	6.3	4.9	—	—	—	—	—	—	13,338	10,517	6.8	5.4	—
V 税金	1,605	1,588	0.4	0.4	-1.1	1,822	1,300	1.0	0.7	-28.6	—	—	—	—	—	1,816	1,308	0.9	0.7	-28.0
VI 税引後の総損益差額(IV-V)	54,522	55,247	13.4	13.3	—	10,303	7,903	5.4	4.2	—	—	—	—	—	—	11,523	9,209	5.8	4.7	—
施設数	27	—	—	—	—	952	—	—	—	—	0	—	—	—	—	979	—	—	—	—
処方せん枚数	21,708	22,840	—	—	—	17,866	17,943	—	—	—	—	—	—	—	—	17,972	18,078	—	—	—

特定の保険医療機関との不動産の賃貸借関係 全体(集計2)

(1施設当たり損益)

	あり					なし					無回答					全体				
	金額		構成比率		金額の 伸び率	金額		構成比率		金額の 伸び率	金額		構成比率		金額の 伸び率	金額		構成比率		金額の 伸び率
	前々年(度)	前年(度)	前々年(度)	前年(度)		前々年(度)	前年(度)	前々年(度)	前年(度)		前々年(度)	前年(度)	前々年(度)	前年(度)		前々年(度)	前年(度)	前々年(度)	前年(度)	
	千円	千円	%	%	%	千円	千円	%	%	%	千円	千円	%	%	%	千円	千円	%	%	%
I 収益	405,217	414,052	99.9	99.8	2.2	185,561	182,965	99.8	99.7	-1.4	—	—	—	—	—	191,275	188,976	99.8	99.7	-1.2
1. 保険調剤収益	220,065	215,404	54.2	51.9	-2.1	168,219	165,078	90.4	90.0	-1.9	—	—	—	—	—	169,567	166,387	88.4	87.8	-1.9
2. 公害等調剤収益	245	215	0.1	0.1	-12.2	550	518	0.3	0.3	-5.8	—	—	—	—	—	542	510	0.3	0.3	-5.9
3. その他の薬局事業収益	184,907	198,433	45.6	47.8	7.3	16,793	17,370	9.0	9.5	3.4	—	—	—	—	—	21,165	22,080	11.0	11.7	4.3
II 介護収益	571	908	0.1	0.2	59.0	450	527	0.2	0.3	17.1	—	—	—	—	—	453	537	0.2	0.3	18.5
1. 居宅サービス収益	558	897	0.1	0.2	60.8	420	496	0.2	0.3	18.1	—	—	—	—	—	424	507	0.2	0.3	19.6
2. その他の介護収益	14	11	0.0	0.0	-21.4	30	31	0.0	0.0	3.3	—	—	—	—	—	29	30	0.0	0.0	3.4
III 費用	349,661	358,125	86.2	86.3	2.4	173,995	174,302	93.5	95.0	0.2	—	—	—	—	—	178,564	179,084	93.1	94.5	0.3
1. 給与費	44,306	43,019	10.9	10.4	-2.9	31,038	31,931	16.7	17.4	2.9	—	—	—	—	—	31,383	32,219	16.4	17.0	2.7
2. 医薬品等費	258,104	270,110	63.6	65.1	4.7	123,176	122,200	66.2	66.6	-0.8	—	—	—	—	—	126,685	126,048	66.1	66.5	-0.5
3. 委託費	3,802	3,841	0.9	0.9	1.0	659	793	0.4	0.4	20.3	—	—	—	—	—	741	872	0.4	0.5	17.7
4. 減価償却費	3,170	3,109	0.8	0.7	-1.9	1,918	1,835	1.0	1.0	-4.3	—	—	—	—	—	1,951	1,868	1.0	1.0	-4.3
(再掲)建物減価償却費	555	540	0.1	0.1	-2.7	443	435	0.2	0.2	-1.8	—	—	—	—	—	446	438	0.2	0.2	-1.8
(再掲)調剤用機器減価償却費	1,098	1,054	0.3	0.3	-4.0	597	556	0.3	0.3	-6.9	—	—	—	—	—	610	569	0.3	0.3	-6.7
5. その他の経費	40,278	38,047	9.9	9.2	-5.5	17,204	17,544	9.2	9.6	2.0	—	—	—	—	—	17,804	18,078	9.3	9.5	1.5
(再掲)設備機器賃借料	621	572	0.2	0.1	-7.9	470	473	0.3	0.3	0.6	—	—	—	—	—	474	476	0.2	0.3	0.4
(再掲)調剤用機器賃借料	148	108	0.0	0.0	-27.0	274	274	0.1	0.1	0.0	—	—	—	—	—	271	270	0.1	0.1	-0.4
IV 損益差額(I+II-III)	56,127	56,834	13.8	13.7	—	12,016	9,190	6.5	5.0	—	—	—	—	—	—	13,164	10,429	6.9	5.5	—
V 税金	—	—	—	—	—	—	—	—	—	—	—	—	—	—	—	—	—	—	—	—
VI 税引後の総損益差額(IV-V)	—	—	—	—	—	—	—	—	—	—	—	—	—	—	—	—	—	—	—	—
施設数	27	—	—	—	—	1,011	—	—	—	—	0	—	—	—	—	1,038	—	—	—	—
処方せん枚数	21,708	22,840	—	—	—	17,461	17,533	—	—	—	—	—	—	—	—	17,571	17,671	—	—	—

(17) 院外処方率別の損益状況

一般病院（全体）（集計1）

（1施設当たり損益）

	院外処方なし					院外処方あり														
	金額		構成比率		金額の伸び率	金額		構成比率		金額の伸び率	院外処方率 0%超～10%未満					院外処方率 80%～100%				
	前々年(度)	前年(度)	前々年(度)	前年(度)		前々年(度)	前年(度)	前々年(度)	前年(度)		前々年(度)	前年(度)	前々年(度)	前年(度)	前々年(度)	前年(度)	前々年(度)	前年(度)	前々年(度)	前年(度)
	千円	千円	%	%	%	千円	千円	%	%	%	千円	千円	%	%	%	千円	千円	%	%	%
I 医業収益	1,963,627	1,951,971	99.6	99.8	-0.6	3,675,440	3,748,232	99.8	99.9	2.0	3,073,087	3,152,173	99.8	99.8	2.6	3,777,626	3,851,529	99.9	99.9	2.0
1. 入院診療収益	1,396,751	1,395,396	70.8	71.3	-0.1	2,485,219	2,535,020	67.5	67.5	2.0	2,042,645	2,107,769	66.4	66.8	3.2	2,559,086	2,605,883	67.6	67.6	1.8
保険診療収益	1,361,568	1,359,253	69.1	69.5	-0.2	2,425,893	2,474,188	65.9	65.9	2.0	2,005,362	2,068,463	65.1	65.5	3.1	2,493,687	2,539,240	65.9	65.8	1.8
公営等診療収益	9,780	10,510	0.5	0.5	7.5	28,201	28,972	0.8	0.8	2.7	18,426	20,775	0.6	0.7	12.7	30,651	31,012	0.8	0.8	1.2
その他の診療収益	25,403	25,634	1.3	1.3	0.9	31,125	31,861	0.8	0.8	2.4	18,857	18,531	0.6	0.6	-1.7	34,748	35,631	0.9	0.9	2.5
2. 特別の療養環境収益	16,443	15,901	0.8	0.8	-3.3	49,791	49,572	1.4	1.3	-0.4	34,409	34,733	1.1	1.1	0.9	51,898	51,853	1.4	1.3	-0.1
3. 外来診療収益	495,805	484,778	25.1	24.8	-2.2	1,015,357	1,035,528	27.6	27.6	2.0	907,473	912,975	29.5	28.9	0.6	1,035,843	1,059,650	27.4	27.5	2.3
保険診療収益	483,397	472,280	24.5	24.1	-2.3	983,692	1,003,355	26.7	26.7	2.0	875,957	881,239	28.5	27.9	0.6	1,003,206	1,026,602	26.5	26.6	2.3
公営等診療収益	4,539	4,354	0.2	0.2	-4.1	10,338	10,543	0.3	0.3	2.0	7,209	7,885	0.2	0.2	9.4	11,254	11,403	0.3	0.3	1.3
その他の診療収益	7,869	8,144	0.4	0.4	3.5	21,327	21,630	0.6	0.6	1.4	24,307	23,851	0.8	0.8	-1.9	21,383	21,645	0.6	0.6	1.2
4. その他の医業収益	54,628	55,895	2.8	2.9	2.3	125,074	128,111	3.4	3.4	2.4	88,560	96,696	2.9	3.1	9.2	130,800	134,143	3.5	3.5	2.6
II 介護収益	7,934	4,186	0.4	0.2	-47.2	5,737	5,020	0.2	0.1	-12.5	4,996	5,382	0.2	0.2	7.7	5,216	4,804	0.1	0.1	-7.9
III 医業・介護費用	1,964,780	1,961,774	99.7	100.3	-0.2	3,796,905	3,856,911	103.1	102.8	1.6	3,039,944	3,109,549	98.8	98.5	2.3	3,924,616	3,983,048	103.7	103.3	1.5
1. 給与費	1,087,729	1,088,196	55.2	55.6	0.0	2,054,295	2,092,056	55.8	55.7	1.8	1,571,427	1,612,265	51.1	51.1	2.6	2,136,679	2,172,875	56.5	56.3	1.7
2. 医薬品費	260,283	252,587	13.2	12.9	-3.0	460,424	466,939	12.5	12.4	1.4	465,570	470,736	15.1	14.9	1.1	454,372	462,197	12.0	12.0	1.7
3. 給食用材料費	23,997	24,108	1.2	1.2	0.5	26,108	26,461	0.7	0.7	1.4	29,711	29,820	1.0	0.9	0.4	26,086	26,443	0.7	0.7	1.4
4. 診療材料費・医療消耗器具備品費	146,561	144,345	7.4	7.4	-1.5	352,923	356,104	9.6	9.5	0.9	288,827	296,886	9.4	9.4	2.8	365,509	367,591	9.7	9.5	0.6
5. 委託費	111,750	116,207	5.7	5.9	4.0	245,489	252,153	6.7	6.7	2.7	158,656	164,427	5.2	5.2	3.6	257,761	265,100	6.8	6.9	2.8
6. 減価償却費	94,915	94,914	4.8	4.9	0.0	218,909	215,811	5.9	5.7	-1.4	157,223	165,567	5.1	5.2	5.3	230,985	226,363	6.1	5.9	-2.0
(再掲)建物減価償却費	39,975	38,992	2.0	2.0	-2.5	71,952	71,620	2.0	1.9	-0.5	50,726	53,667	1.6	1.7	5.8	77,417	77,033	2.0	2.0	-0.5
(再掲)医療機器減価償却費	19,759	19,259	1.0	1.0	-2.5	82,912	81,494	2.3	2.2	-1.7	53,298	59,857	1.7	1.9	12.3	90,787	87,795	2.4	2.3	-3.3
7. 設備関係費	68,736	68,529	3.5	3.5	-0.3	150,749	152,374	4.1	4.1	1.1	123,509	122,027	4.0	3.9	-1.2	161,292	163,177	4.3	4.2	1.2
(再掲)設備機器賃借料	14,822	14,749	0.8	0.8	-0.5	41,849	41,878	1.1	1.1	0.1	35,879	37,185	1.2	1.2	3.6	45,867	45,627	1.2	1.2	-0.5
(再掲)医療機器賃借料	9,790	9,609	0.5	0.5	-1.8	28,083	27,862	0.8	0.7	-0.8	25,569	26,347	0.8	0.8	3.0	30,363	29,848	0.8	0.8	-1.7
8. 経費	124,524	130,519	6.3	6.7	4.8	202,524	208,970	5.5	5.6	3.2	151,236	152,388	4.9	4.8	0.8	209,699	215,749	5.5	5.6	2.9
9. その他の医業費用	46,285	42,369	2.3	2.2	-8.5	85,483	86,042	2.3	2.3	0.7	93,786	95,432	3.0	3.0	1.8	82,232	83,554	2.2	2.2	1.6
IV 損益差額(I+II-III)	6,781	-5,618	0.3	-0.3	-	-115,728	-103,658	-3.1	-2.8	-	38,139	48,006	1.2	1.5	-	-141,774	-126,715	-3.7	-3.3	-
V その他の医業・介護関連収益	111,225	107,304	5.6	5.5	-3.5	212,449	212,306	5.8	5.7	-0.1	109,788	109,601	3.6	3.5	-0.2	234,463	232,070	6.2	6.0	-1.0
VI その他の医業・介護関連費用	67,292	63,824	3.4	3.3	-5.2	116,442	101,010	3.2	2.7	-13.3	72,284	57,199	2.3	1.8	-20.9	128,946	110,533	3.4	2.9	-14.3
VII 総損益差額(IV+V-VI)	50,714	37,862	2.6	1.9	-	-19,721	7,639	-0.5	0.2	-	75,643	100,409	2.5	3.2	-	-36,256	-5,179	-1.0	-0.1	-
VIII 税金	-	-	-	-	-	-	-	-	-	-	-	-	-	-	-	-	-	-	-	-
IX 税引後の総損益差額(VII-VIII)	-	-	-	-	-	-	-	-	-	-	-	-	-	-	-	-	-	-	-	-
施設数	63	-	-	-	-	785	-	-	-	-	86	-	-	-	561	-	-	-	-	-
平均病床数	165	163	-	-	-	187	186	-	-	-	156	157	-	-	192	191	-	-	-	-

(注)「院外処方なし」は、無回答及び処方せん料算定回数0回の施設分を含んだ集計である。(以下同様)

一般病院（参考）国公立を除く（集計1）

（1施設当たり損益）

	院外処方なし					院外処方あり														
	金額		構成比率		金額の伸び率	金額		構成比率		金額の伸び率	院外処方率 0%超～10%未満					院外処方率 80%～100%				
	前々年(度)	前年(度)	前々年(度)	前年(度)		前々年(度)	前年(度)	前々年(度)	前年(度)		前々年(度)	前年(度)	前々年(度)	前年(度)	前々年(度)	前年(度)	前々年(度)	前年(度)	前々年(度)	前年(度)
	千円	千円	%	%	%	千円	千円	%	%	%	千円	千円	%	%	%	千円	千円	%	%	%
I 医療収益	1,992,390	1,990,824	99.6	99.8	-0.1	3,250,369	3,316,499	99.8	99.8	2.0	2,917,264	2,981,120	99.8	99.8	2.2	3,214,492	3,279,820	99.8	99.8	2.0
1. 入院診療収益	1,455,924	1,460,117	72.8	73.2	0.3	2,196,141	2,245,960	67.4	67.6	2.3	1,906,604	1,966,331	65.2	65.8	3.1	2,179,200	2,225,511	67.7	67.7	2.1
保険診療収益	1,420,809	1,424,297	71.0	71.4	0.2	2,136,420	2,184,304	65.6	65.8	2.2	1,866,747	1,924,678	63.9	64.4	3.1	2,113,015	2,157,389	65.6	65.7	2.1
公営等診療収益	7,564	7,985	0.4	0.4	5.6	27,970	28,939	0.9	0.9	3.5	19,101	21,238	0.7	0.7	11.2	30,512	31,166	0.9	0.9	2.1
その他の診療収益	27,551	27,835	1.4	1.4	1.0	31,751	32,716	1.0	1.0	3.0	20,757	20,415	0.7	0.7	-1.6	35,674	36,956	1.1	1.1	3.6
2. 特別の療養環境収益	16,571	15,927	0.8	0.8	-3.9	48,287	47,583	1.5	1.4	-1.5	34,041	34,363	1.2	1.2	0.9	49,153	48,482	1.5	1.5	-1.4
3. 外来診療収益	466,636	460,122	23.3	23.1	-1.4	894,361	910,333	27.5	27.4	1.8	892,032	889,983	30.5	29.8	-0.2	871,233	889,481	27.1	27.1	2.1
保険診療収益	453,752	447,290	22.7	22.4	-1.4	861,466	876,875	26.5	26.4	1.8	857,659	855,431	29.3	28.6	-0.3	837,195	854,949	26.0	26.0	2.1
公営等診療収益	4,296	3,946	0.2	0.2	-8.1	10,665	10,972	0.3	0.3	2.9	7,627	8,311	0.3	0.3	9.0	11,811	12,073	0.4	0.4	2.2
その他の診療収益	8,587	8,886	0.4	0.4	3.5	22,231	22,486	0.7	0.7	1.1	26,746	26,241	0.9	0.9	-1.9	22,227	22,459	0.7	0.7	1.0
4. その他の医療収益	53,260	54,659	2.7	2.7	2.6	111,579	112,622	3.4	3.4	0.9	84,587	90,442	2.9	3.0	6.9	114,906	116,348	3.6	3.5	1.3
II 介護収益	8,056	3,752	0.4	0.2	-53.4	6,227	5,514	0.2	0.2	-11.5	5,183	5,606	0.2	0.2	8.2	5,483	5,169	0.2	0.2	-5.7
III 医療・介護費用	1,941,095	1,940,446	97.0	97.3	0.0	3,250,142	3,295,034	99.8	99.2	1.4	2,841,398	2,895,308	97.2	96.9	1.9	3,229,766	3,268,345	100.3	99.5	1.2
1. 給与費	1,098,034	1,098,690	54.9	55.1	0.1	1,778,000	1,810,309	54.6	54.5	1.8	1,479,906	1,516,123	50.6	50.8	2.4	1,792,096	1,821,403	55.7	55.4	1.6
2. 医薬品費	247,934	240,885	12.4	12.1	-2.8	388,132	391,280	11.9	11.8	0.8	445,123	444,394	15.2	14.9	-0.2	353,022	356,852	11.0	10.9	1.1
3. 給食用材料費	24,947	25,186	1.2	1.3	1.0	24,834	25,243	0.8	0.8	1.6	31,134	31,269	1.1	1.0	0.4	23,637	24,159	0.7	0.7	2.2
4. 診療材料費・医療消耗器具備品費	154,983	153,949	7.7	7.7	-0.7	297,049	301,059	9.1	9.1	1.3	256,174	265,793	8.8	8.9	3.8	295,727	297,948	9.2	9.1	0.8
5. 委託費	106,814	112,002	5.3	5.6	4.9	196,740	199,489	6.0	6.0	1.4	143,258	145,842	4.9	4.9	1.8	199,309	202,344	6.2	6.2	1.5
6. 減価償却費	72,850	73,204	3.6	3.7	0.5	168,866	167,045	5.2	5.0	-1.1	137,933	142,491	4.7	4.8	3.3	170,203	167,308	5.3	5.1	-1.7
(再掲)建物減価償却費	18,699	17,706	0.9	0.9	-5.3	51,723	50,705	1.6	1.5	-2.0	42,605	43,597	1.5	1.5	2.3	54,095	53,020	1.7	1.6	-2.0
(再掲)医療機器減価償却費	15,954	15,791	0.8	0.8	-1.0	54,018	54,591	1.7	1.6	1.1	38,251	43,126	1.3	1.4	12.7	57,652	56,943	1.8	1.7	-1.2
7. 設備関係費	65,983	65,414	3.3	3.3	-0.9	140,048	140,599	4.3	4.2	0.4	116,747	114,769	4.0	3.8	-1.7	147,254	147,647	4.6	4.5	0.3
(再掲)設備機器賃借料	15,489	15,454	0.8	0.8	-0.2	38,160	37,618	1.2	1.1	-1.4	32,692	33,763	1.1	1.1	3.3	41,591	40,619	1.3	1.2	-2.3
(再掲)医療機器賃借料	10,492	10,252	0.5	0.5	-2.3	26,406	25,955	0.8	0.8	-1.7	23,924	24,526	0.8	0.8	2.5	28,539	27,720	0.9	0.8	-2.9
8. 経費	119,541	125,484	6.0	6.3	5.0	186,225	189,545	5.7	5.7	1.8	148,233	150,898	5.1	5.1	1.8	186,904	188,085	5.8	5.7	0.6
9. その他の医療費用	50,009	45,632	2.5	2.3	-8.8	70,249	70,466	2.2	2.1	0.3	82,891	83,730	2.8	2.8	1.0	61,614	62,598	1.9	1.9	1.6
IV 損益差額(I+II-III)	59,352	54,131	3.0	2.7	-	6,453	26,978	0.2	0.8	-	81,048	91,418	2.8	3.1	-	-9,792	16,644	-0.3	0.5	-
V その他の医療・介護関連収益	58,922	56,511	2.9	2.8	-4.1	83,034	80,796	2.5	2.4	-2.7	80,394	81,671	2.8	2.7	1.6	84,229	80,084	2.6	2.4	-4.9
VI その他の医療・介護関連費用	61,470	59,203	3.1	3.0	-3.7	94,731	71,166	2.9	2.1	-24.9	72,704	51,541	2.5	1.7	-29.1	102,480	76,139	3.2	2.3	-25.7
VII 総損益差額(IV+V-VI)	56,803	51,440	2.8	2.6	-	-5,244	36,608	-0.2	1.1	-	88,739	121,548	3.0	4.1	-	-28,042	20,589	-0.9	0.6	-
VIII 税金	-	-	-	-	-	-	-	-	-	-	-	-	-	-	-	-	-	-	-	-
IX 税引後の総損益差額(VII-VIII)	-	-	-	-	-	-	-	-	-	-	-	-	-	-	-	-	-	-	-	-
施設数	55	-	-	-	-	619	-	-	-	-	78	-	-	-	-	431	-	-	-	-
平均病床数	168	165	-	-	-	169	169	-	-	-	152	153	-	-	-	169	168	-	-	-

一般診療所（全体）（集計2）

（1施設当たり損益）

	院外処方なし					院外処方あり														
	金額		構成比率		金額の 伸び率	金額		構成比率		金額の 伸び率	院外処方率 0%超～10%未満					院外処方率 80%～100%				
	前々年(度)	前年(度)	前々年(度)	前年(度)		前々年(度)	前年(度)	前々年(度)	前年(度)		金額	構成比率	金額の 伸び率	金額	構成比率	金額の 伸び率	金額	構成比率	金額の 伸び率	
	千円	千円	%	%	%	千円	千円	%	%	%	千円	千円	%	%	%	千円	千円	%	%	%
I 医療収益	177,751	177,246	98.6	98.4	-0.3	154,038	154,171	98.3	98.3	0.1	144,168	145,319	99.0	98.9	0.8	157,285	157,486	98.4	98.4	0.1
1. 入院診療収益	19,083	18,804	10.6	10.4	-1.5	7,206	6,999	4.6	4.5	-2.9	15,939	15,424	10.9	10.5	-3.2	4,979	4,957	3.1	3.1	-0.4
保険診療収益	9,174	8,914	5.1	5.0	-2.8	5,171	5,040	3.3	3.2	-2.5	8,951	8,746	6.1	6.0	-2.3	4,362	4,317	2.7	2.7	-1.0
公害等診療収益	63	65	0.0	0.0	3.2	30	30	0.0	0.0	0.0	59	61	0.0	0.0	3.4	29	29	0.0	0.0	0.0
その他の診療収益	9,846	9,825	5.5	5.5	-0.2	2,005	1,928	1.3	1.2	-3.8	6,929	6,618	4.8	4.5	-4.5	588	611	0.4	0.4	3.9
2. 外来診療収益	128,991	127,405	71.6	70.8	-1.2	139,188	138,757	88.8	88.5	-0.3	121,555	120,074	83.4	81.7	-1.2	144,145	143,874	90.2	89.9	-0.2
保険診療収益	110,138	109,025	61.1	60.5	-1.0	127,402	126,893	81.3	80.9	-0.4	108,711	107,032	74.6	72.8	-1.5	132,797	132,423	83.1	82.7	-0.3
公害等診療収益	911	800	0.5	0.4	-12.2	1,711	1,650	1.1	1.1	-3.6	1,603	1,539	1.1	1.0	-4.0	1,817	1,759	1.1	1.1	-3.2
その他の診療収益	17,941	17,579	10.0	9.8	-2.0	10,075	10,214	6.4	6.5	1.4	11,241	11,504	7.7	7.8	2.3	9,531	9,692	6.0	6.1	1.7
3. その他の医療収益	29,677	31,037	16.5	17.2	4.6	7,644	8,416	4.9	5.4	10.1	6,674	9,820	4.6	6.7	47.1	8,161	8,655	5.1	5.4	6.1
II 介護収益	2,503	2,830	1.4	1.6	13.1	2,678	2,695	1.7	1.7	0.6	1,521	1,604	1.0	1.1	5.5	2,559	2,603	1.6	1.6	1.7
1. 施設サービス収益	214	217	0.1	0.1	1.4	463	452	0.3	0.3	-2.4	286	328	0.2	0.2	14.7	194	191	0.1	0.1	-1.5
2. 居宅サービス収益	2,116	2,424	1.2	1.3	14.6	1,972	1,994	1.3	1.3	1.1	1,220	1,263	0.8	0.9	3.5	2,085	2,123	1.3	1.3	1.8
(再掲)短期入所療養介護分	0	0	0.0	0.0	—	100	88	0.1	0.1	-12.0	0	0	0.0	0.0	—	100	94	0.1	0.1	-6.0
3. その他の介護収益	173	189	0.1	0.1	9.2	243	249	0.2	0.2	2.5	15	13	0.0	0.0	-13.3	281	289	0.2	0.2	2.8
III 医療・介護費用	166,577	167,630	92.4	93.1	0.6	142,719	143,125	91.1	91.2	0.3	137,469	138,524	94.4	94.3	0.8	144,442	144,976	90.4	90.6	0.4
1. 給与費	79,563	80,656	44.1	44.8	1.4	76,376	76,543	48.7	48.8	0.2	61,847	61,889	42.5	42.1	0.1	79,709	80,009	49.9	50.0	0.4
2. 医薬品費	36,338	35,820	20.2	19.9	-1.4	18,776	18,257	12.0	11.6	-2.8	39,265	38,314	27.0	26.1	-2.4	14,651	14,301	9.2	8.9	-2.4
3. 材料費	6,120	6,099	3.4	3.4	-0.3	5,249	5,312	3.3	3.4	1.2	3,207	3,026	2.2	2.1	-5.6	5,639	5,753	3.5	3.6	2.0
4. 給食用材料費	883	877	0.5	0.5	-0.7	443	434	0.3	0.3	-2.0	707	727	0.5	0.5	2.8	346	334	0.2	0.2	-3.5
5. 委託費	7,791	7,858	4.3	4.4	0.9	6,544	6,732	4.2	4.3	2.9	3,758	3,891	2.6	2.6	3.5	6,986	7,144	4.4	4.5	2.3
6. 減価償却費	5,372	5,282	3.0	2.9	-1.7	5,795	5,666	3.7	3.6	-2.2	4,401	4,228	3.0	2.9	-3.9	6,099	5,966	3.8	3.7	-2.2
(再掲)建物減価償却費	877	852	0.5	0.5	-2.9	1,196	1,196	0.8	0.8	0.0	1,038	963	0.7	0.7	-7.2	1,254	1,243	0.8	0.8	-0.9
(再掲)医療機器減価償却費	1,993	2,030	1.1	1.1	1.9	2,036	2,011	1.3	1.3	-1.2	1,701	1,714	1.2	1.2	0.8	2,114	2,102	1.3	1.3	-0.6
7. その他の医療・介護費用	30,509	31,039	16.9	17.2	1.7	29,535	30,182	18.8	19.2	2.2	24,284	26,449	16.7	18.0	8.9	31,011	31,471	19.4	19.7	1.5
(再掲)設備機器賃借料	1,843	1,920	1.0	1.1	4.2	1,905	1,895	1.2	1.2	-0.5	1,252	1,262	0.9	0.9	0.8	2,090	2,064	1.3	1.3	-1.2
(再掲)医療機器賃借料	1,065	1,113	0.6	0.6	4.5	1,321	1,307	0.8	0.8	-1.1	890	899	0.6	0.6	1.0	1,449	1,423	0.9	0.9	-1.8
IV 損益差額（I＋II－III）	13,676	12,446	7.6	6.9	—	13,997	13,741	8.9	8.8	—	8,221	8,399	5.6	5.7	—	15,403	15,113	9.6	9.4	—
V 税金	—	—	—	—	—	—	—	—	—	—	—	—	—	—	—	—	—	—	—	—
VI 税引後の総損益差額（IV－V）	—	—	—	—	—	—	—	—	—	—	—	—	—	—	—	—	—	—	—	—
施設数	158	—	—	—	—	1,054	—	—	—	—	125	—	—	—	—	838	—	—	—	—

歯科診療所（全体）（集計2）

（1施設当たり損益）

	院外処方なし					院外処方あり														
	金額		構成比率		金額の伸び率	金額		構成比率		金額の伸び率	院外処方率 0%超～10%未満					院外処方率 80%～100%				
	前々年(度)	前年(度)	前々年(度)	前年(度)		前々年(度)	前年(度)	前々年(度)	前年(度)		前々年(度)	前年(度)	前々年(度)	前年(度)	前々年(度)	前年(度)	前々年(度)	前年(度)	前々年(度)	前年(度)
	千円	千円	%	%	%	千円	千円	%	%	%	千円	千円	%	%	%	千円	千円	%	%	%
I 業収益	65,503	67,023	97.5	97.4	2.3	70,403	71,095	98.4	98.5	1.0	77,588	76,557	95.4	95.5	-1.3	78,022	79,879	99.3	99.3	2.4
1. 保険診療収益	53,012	54,002	78.9	78.5	1.9	54,772	54,524	76.6	75.5	-0.5	62,224	61,196	76.5	76.3	-1.7	58,329	58,445	74.2	72.6	0.2
2. 労災等診療収益	2	6	0.0	0.0	200.0	15	15	0.0	0.0	0.0	30	26	0.0	0.0	-13.3	15	13	0.0	0.0	-13.3
3. その他の診療収益	11,648	12,143	17.3	17.6	4.2	14,089	14,871	19.7	20.6	5.6	14,397	14,697	17.7	18.3	2.1	18,358	19,739	23.4	24.5	7.5
4. その他の業収益	842	873	1.3	1.3	3.7	1,527	1,685	2.1	2.3	10.3	937	638	1.2	0.8	-31.9	1,319	1,682	1.7	2.1	27.5
II 介護収益	1,673	1,795	2.5	2.6	7.3	1,130	1,116	1.6	1.5	-1.2	3,762	3,629	4.6	4.5	-3.5	559	595	0.7	0.7	6.4
1. 居宅サービス収益	1,670	1,793	2.5	2.6	7.4	1,111	1,111	1.6	1.5	0.0	3,674	3,612	4.5	4.5	-1.7	559	592	0.7	0.7	5.9
2. その他の介護収益	2	2	0.0	0.0	0.0	19	5	0.0	0.0	-73.7	88	18	0.1	0.0	-79.5	0	3	0.0	0.0	-
III 業業・介護費用	57,187	58,549	85.1	85.1	2.4	59,995	60,150	83.9	83.3	0.3	71,747	70,762	88.2	88.2	-1.4	64,040	63,579	81.5	79.0	-0.7
1. 給与費	28,653	29,353	42.7	42.7	2.4	32,642	32,714	45.6	45.3	0.2	38,149	37,526	46.9	46.8	-1.6	34,290	33,720	43.6	41.9	-1.7
2. 医薬品費	742	736	1.1	1.1	-0.8	701	643	1.0	0.9	-8.3	1,059	809	1.3	1.0	-23.6	769	738	1.0	0.9	-4.0
3. 歯科材料費	4,748	4,894	7.1	7.1	3.1	4,644	4,997	6.5	6.9	7.6	5,762	5,664	7.1	7.1	-1.7	5,053	5,736	6.4	7.1	13.5
4. 委託費	5,127	5,391	7.6	7.8	5.1	5,626	5,543	7.9	7.7	-1.5	6,238	6,236	7.7	7.8	0.0	6,586	6,466	8.4	8.0	-1.8
5. 減価償却費	3,427	3,396	5.1	4.9	-0.9	3,637	3,455	5.1	4.8	-5.0	4,300	4,414	5.3	5.5	2.7	4,152	3,771	5.3	4.7	-9.2
（再掲）建物減価償却費	562	532	0.8	0.8	-5.3	578	570	0.8	0.8	-1.4	732	718	0.9	0.9	-1.9	591	595	0.8	0.7	0.7
（再掲）医療機器減価償却費	1,521	1,462	2.3	2.1	-3.9	1,572	1,409	2.2	2.0	-10.4	1,903	1,978	2.3	2.5	3.9	1,453	1,106	1.8	1.4	-23.9
6. その他の業業費用	14,491	14,781	21.6	21.5	2.0	12,744	12,798	17.8	17.7	0.4	16,239	16,113	20.0	20.1	-0.8	13,190	13,149	16.8	16.3	-0.3
（再掲）設備機器賃借料	613	636	0.9	0.9	3.8	371	407	0.5	0.6	9.7	231	254	0.3	0.3	10.0	560	551	0.7	0.7	-1.6
（再掲）医療機器賃借料	363	364	0.5	0.5	0.3	190	211	0.3	0.3	11.1	118	127	0.1	0.2	7.6	286	256	0.4	0.3	-10.5
IV 損益差額（I + II - III）	9,989	10,269	14.9	14.9	-	11,538	12,062	16.1	16.7	-	9,603	9,425	11.8	11.8	-	14,540	16,894	18.5	21.0	-
V 税金	-	-	-	-	-	-	-	-	-	-	-	-	-	-	-	-	-	-	-	-
VI 税引後の総損益差額（IV - V）	-	-	-	-	-	-	-	-	-	-	-	-	-	-	-	-	-	-	-	-
施設数	223	-	-	-	-	78	-	-	-	-	17	-	-	-	-	38	-	-	-	-
平均ユニット数	4	4	-	-	-	4	4	-	-	-	4	4	-	-	-	4	4	-	-	-

(18) 地域別の損益状況

一般病院（全体）（集計1）入院基本料の地域加算

(1施設当たり損益)

	1級					2級					3級					4級				
	金額		構成比率		金額の 伸び率	金額		構成比率		金額の 伸び率	金額		構成比率		金額の 伸び率	金額		構成比率		金額の 伸び率
	前々年(度)	前年(度)	前々年(度)	前年(度)		前々年(度)	前年(度)	前々年(度)	前年(度)		前々年(度)	前年(度)	前々年(度)	前年(度)		前々年(度)	前年(度)	前々年(度)	前年(度)	
	千円	千円	%	%	%	千円	千円	%	%	%	千円	千円	%	%	%	千円	千円	%	%	%
I 医療収益	5,657,776	5,776,183	99.9	99.9	2.1	4,901,181	5,008,249	99.8	99.8	2.2	4,834,244	5,013,638	100.0	100.0	3.7	3,401,622	3,443,624	99.8	99.8	1.2
1. 入院診療収益	3,504,715	3,566,728	61.9	61.7	1.8	3,339,119	3,405,662	68.0	67.9	2.0	3,259,147	3,381,614	67.4	67.4	3.8	2,366,707	2,394,991	69.5	69.4	1.2
保険診療収益	3,380,834	3,444,665	59.7	59.6	1.9	3,284,860	3,345,628	66.9	66.7	1.8	3,069,292	3,184,685	63.5	63.5	3.8	2,309,503	2,341,288	67.8	67.9	1.4
公害等診療収益	20,763	19,696	0.4	0.3	-5.1	25,777	28,281	0.5	0.6	9.7	157,338	163,416	3.3	3.3	3.9	21,399	20,798	0.6	0.6	-2.8
その他の診療収益	103,118	102,367	1.8	1.8	-0.7	28,481	31,753	0.6	0.6	11.5	32,516	33,513	0.7	0.7	3.1	35,805	32,905	1.1	1.0	-8.1
2. 特別の療養環境収益	226,159	230,670	4.0	4.0	2.0	78,596	78,172	1.6	1.6	-0.5	90,068	84,564	1.9	1.7	-6.1	48,765	48,489	1.4	1.4	-0.6
3. 外来診療収益	1,673,002	1,720,141	29.5	29.7	2.8	1,351,306	1,387,242	27.5	27.7	2.7	1,344,934	1,412,419	27.8	28.2	5.0	885,640	904,631	26.0	26.2	2.1
保険診療収益	1,571,281	1,616,658	27.7	28.0	2.9	1,314,061	1,351,184	26.7	26.9	2.8	1,278,464	1,341,373	26.4	26.7	4.9	861,531	880,606	25.3	25.5	2.2
公害等診療収益	9,789	10,780	0.2	0.2	10.1	13,965	13,953	0.3	0.3	-0.1	49,723	54,447	1.0	1.1	9.5	4,175	4,187	0.1	0.1	0.3
その他の診療収益	91,931	92,703	1.6	1.6	0.8	23,279	22,106	0.5	0.4	-5.0	16,747	16,600	0.3	0.3	-0.9	19,934	19,839	0.6	0.6	-0.5
4. その他の医療収益	253,900	258,644	4.5	4.5	1.9	132,161	137,173	2.7	2.7	3.8	140,096	135,041	2.9	2.7	-3.6	100,509	95,513	3.0	2.8	-5.0
II 介護収益	6,543	6,326	0.1	0.1	-3.3	11,893	7,838	0.2	0.2	-34.1	1,305	1,418	0.0	0.0	8.7	5,375	5,869	0.2	0.2	9.2
III 医療・介護費用	5,952,761	6,038,829	105.1	104.4	1.4	4,986,781	5,098,083	101.5	101.6	2.2	5,097,272	5,260,880	105.4	104.9	3.2	3,400,588	3,456,506	99.8	100.2	1.6
1. 給与費	3,044,032	3,079,497	53.7	53.3	1.2	2,603,168	2,670,537	53.0	53.2	2.6	2,636,330	2,719,859	54.5	54.2	3.2	1,854,248	1,901,904	54.4	55.1	2.6
2. 医薬品費	844,192	870,864	14.9	15.1	3.2	616,201	620,476	12.5	12.4	0.7	669,510	703,446	13.8	14.0	5.1	365,932	379,169	10.7	11.0	3.6
3. 給食用材料費	33,595	33,912	0.6	0.6	0.9	24,651	25,996	0.5	0.5	5.5	30,417	30,579	0.6	0.6	0.5	26,440	26,962	0.8	0.8	2.0
4. 診療材料費・医療消耗器具備品費	558,538	557,550	9.9	9.6	-0.2	577,845	583,856	11.8	11.6	1.0	452,816	470,542	9.4	9.4	3.9	345,844	344,833	10.2	10.0	-0.3
5. 委託費	484,192	490,353	8.5	8.5	1.3	355,665	364,665	7.2	7.3	2.5	357,208	373,098	7.4	7.4	4.4	204,698	205,587	6.0	6.0	0.4
6. 減価償却費	359,023	353,085	6.3	6.1	-1.7	238,879	251,808	4.9	5.0	5.4	344,437	330,169	7.1	6.6	-4.1	154,076	149,398	4.5	4.3	-3.0
(再掲)建物減価償却費	132,429	127,467	2.3	2.2	-3.7	82,939	85,662	1.7	1.7	3.3	102,474	102,779	2.1	2.0	0.3	33,462	28,065	1.0	0.8	-16.1
(再掲)医療機器減価償却費	126,184	122,741	2.2	2.1	-2.7	102,120	107,887	2.1	2.2	5.6	159,797	142,900	3.3	2.8	-10.6	44,896	52,501	1.3	1.5	16.9
7. 設備関係費	228,447	232,105	4.0	4.0	1.6	198,593	201,421	4.0	4.0	1.4	188,319	199,107	3.9	4.0	5.7	163,031	164,752	4.8	4.8	1.1
(再掲)設備機器賃借料	77,355	72,112	1.4	1.2	-6.8	55,344	57,649	1.1	1.1	4.2	52,412	51,992	1.1	1.0	-0.8	20,173	20,012	0.6	0.6	-0.8
(再掲)医療機器賃借料	53,426	50,967	0.9	0.9	-4.6	37,323	39,072	0.8	0.8	4.7	36,189	36,010	0.7	0.7	-0.5	13,353	12,214	0.4	0.4	-8.5
8. 経費	293,935	315,351	5.2	5.5	7.3	244,514	247,613	5.0	4.9	1.3	287,460	300,608	5.9	6.0	4.6	197,449	192,315	5.8	5.6	-2.6
9. その他の医療費用	106,808	106,112	1.9	1.8	-0.7	127,265	131,709	2.6	2.6	3.5	130,774	133,471	2.7	2.7	2.1	88,869	91,585	2.6	2.7	3.1
IV 損益差額(I+II-III)	-288,442	-256,321	-5.1	-4.4	-	-73,707	-81,996	-1.5	-1.6	-	-261,723	-245,823	-5.4	-4.9	-	6,409	-7,013	0.2	-0.2	-
V その他の医療・介護関連収益	345,999	317,332	6.1	5.5	-8.3	158,391	158,716	3.2	3.2	0.2	322,461	353,661	6.7	7.1	9.7	103,343	103,074	3.0	3.0	-0.3
VI その他の医療・介護関連費用	191,426	207,507	3.4	3.6	8.4	53,781	66,571	1.1	1.3	23.8	156,563	131,485	3.2	2.6	-16.0	44,814	51,310	1.3	1.5	14.5
VII 総損益差額(IV+V-VI)	-133,869	-146,496	-2.4	-2.5	-	30,903	10,150	0.6	0.2	-	-95,826	-23,647	-2.0	-0.5	-	64,938	44,751	1.9	1.3	-
VIII 税金	-	-	-	-	-	-	-	-	-	-	-	-	-	-	-	-	-	-	-	-
IX 税引後の総損益差額(VII-VIII)	-	-	-	-	-	-	-	-	-	-	-	-	-	-	-	-	-	-	-	-
施設数	48		-	-	-	49		-	-	-	39		-	-	-	32		-	-	-
平均病床数	224	222	-	-	-	211	213	-	-	-	234	233	-	-	-	185	184	-	-	-

一般病院（全体）（集計1）入院基本料の地域加算

（1施設当たり損益）

	5級					6級					7級					その他				
	金額		構成比率		金額の 伸び率	金額		構成比率		金額の 伸び率	金額		構成比率		金額の 伸び率	金額		構成比率		金額の 伸び率
	前々年(度)	前年(度)	前々年(度)	前年(度)		前々年(度)	前年(度)	前々年(度)	前年(度)		前々年(度)	前年(度)	前々年(度)	前年(度)		前々年(度)	前年(度)	前々年(度)	前年(度)	
	千円	千円	%	%	%	千円	千円	%	%	%	千円	千円	%	%	%	千円	千円	%	%	%
I 医業収益	4,236,050	4,336,997	99.9	99.9	2.4	3,720,573	3,782,502	99.9	99.9	1.7	3,791,042	3,868,756	99.9	99.9	2.0	2,867,336	2,908,073	99.8	99.8	1.4
1. 入院診療収益	2,977,920	3,052,340	70.2	70.3	2.5	2,425,211	2,473,788	65.1	65.3	2.0	2,596,751	2,656,331	68.4	68.6	2.3	1,966,633	1,994,990	68.4	68.5	1.4
保険診療収益	2,923,718	2,993,685	68.9	68.9	2.4	2,358,014	2,406,248	63.3	63.5	2.0	2,543,434	2,602,980	67.0	67.2	2.3	1,927,921	1,955,024	67.1	67.1	1.4
公害等診療収益	23,827	28,131	0.6	0.6	18.1	26,171	26,616	0.7	0.7	1.7	19,713	18,700	0.5	0.5	-5.1	18,599	18,907	0.6	0.6	1.7
その他の診療収益	30,374	30,523	0.7	0.7	0.5	41,027	40,923	1.1	1.1	-0.3	33,604	34,652	0.9	0.9	3.1	20,113	21,060	0.7	0.7	4.7
2. 特別の療養環境収益	55,200	55,713	1.3	1.3	0.9	42,165	41,895	1.1	1.1	-0.6	39,017	38,524	1.0	1.0	-1.3	21,771	21,442	0.8	0.7	-1.5
3. 外来診療収益	1,109,611	1,139,500	26.2	26.2	2.7	1,076,855	1,085,657	28.9	28.7	0.8	1,032,168	1,050,312	27.2	27.1	1.8	781,596	789,237	27.2	27.1	1.0
保険診療収益	1,087,882	1,116,119	25.6	25.7	2.6	1,031,608	1,040,050	27.7	27.5	0.8	999,877	1,017,919	26.3	26.3	1.8	764,425	771,947	26.6	26.5	1.0
公害等診療収益	9,131	8,704	0.2	0.2	-4.7	13,810	13,247	0.4	0.3	-4.1	7,982	7,714	0.2	0.2	-3.4	6,247	6,283	0.2	0.2	0.6
その他の診療収益	12,599	14,677	0.3	0.3	16.5	31,438	32,360	0.8	0.9	2.9	24,309	24,679	0.6	0.6	1.5	10,924	11,007	0.4	0.4	0.8
4. その他の医業収益	93,319	89,444	2.2	2.1	-4.2	176,342	181,163	4.7	4.8	2.7	123,106	123,588	3.2	3.2	0.4	97,336	102,404	3.4	3.5	5.2
II 介護収益	5,285	4,912	0.1	0.1	-7.1	4,047	4,636	0.1	0.1	14.6	4,777	4,716	0.1	0.1	-1.3	6,272	4,851	0.2	0.2	-22.7
III 医業・介護費用	4,333,322	4,405,742	102.2	101.5	1.7	3,792,453	3,843,967	101.8	101.5	1.4	3,849,900	3,897,355	101.4	100.6	1.2	2,979,328	3,015,047	103.7	103.5	1.2
1. 給与費	2,307,437	2,357,449	54.4	54.3	2.2	2,093,138	2,129,798	56.2	56.2	1.8	2,062,929	2,103,812	54.3	54.3	2.0	1,658,946	1,680,981	57.7	57.7	1.3
2. 医薬品費	534,746	545,432	12.6	12.6	2.0	436,268	445,748	11.7	11.8	2.2	467,785	466,130	12.3	12.0	-0.4	350,810	351,107	12.2	12.1	0.1
3. 給食用材料費	30,287	31,192	0.7	0.7	3.0	30,091	30,432	0.8	0.8	1.1	26,750	26,935	0.7	0.7	0.7	23,262	23,431	0.8	0.8	0.7
4. 診療材料費・医療消耗器具備品費	473,532	485,420	11.2	11.2	2.5	342,466	342,032	9.2	9.0	-0.1	387,375	391,361	10.2	10.1	1.0	241,713	242,307	8.4	8.3	0.2
5. 委託費	268,260	273,968	6.3	6.3	2.1	238,682	250,466	6.4	6.6	4.9	216,395	224,045	5.7	5.8	3.5	184,918	189,725	6.4	6.5	2.6
6. 減価償却費	230,110	225,663	5.4	5.2	-1.9	186,427	183,548	5.0	4.8	-1.5	235,087	228,282	6.2	5.9	-2.9	176,867	174,877	6.2	6.0	-1.1
(再掲)建物減価償却費	75,059	72,896	1.8	1.7	-2.9	59,063	58,208	1.6	1.5	-1.4	77,826	78,170	2.1	2.0	0.4	59,867	60,141	2.1	2.1	0.5
(再掲)医療機器減価償却費	77,769	83,258	1.8	1.9	7.1	55,476	51,783	1.5	1.4	-6.7	86,342	82,139	2.3	2.1	-4.9	67,426	66,211	2.3	2.3	-1.8
7. 設備関係費	192,409	193,919	4.5	4.5	0.8	165,784	161,197	4.5	4.3	-2.8	159,578	160,415	4.2	4.1	0.5	109,645	111,061	3.8	3.8	1.3
(再掲)設備機器賃借料	48,648	49,139	1.1	1.1	1.0	45,288	43,359	1.2	1.1	-4.3	44,428	44,220	1.2	1.1	-0.5	30,939	31,640	1.1	1.1	2.3
(再掲)医療機器賃借料	31,263	31,519	0.7	0.7	0.8	30,397	28,243	0.8	0.7	-7.1	32,122	31,809	0.8	0.8	-1.0	20,160	20,301	0.7	0.7	0.7
8. 経費	221,302	217,806	5.2	5.0	-1.6	221,683	220,955	6.0	5.8	-0.3	202,667	204,933	5.3	5.3	1.1	163,124	172,220	5.7	5.9	5.6
9. その他の医業費用	75,240	74,892	1.8	1.7	-0.5	77,913	79,791	2.1	2.1	2.4	91,335	91,442	2.4	2.4	0.1	70,044	69,339	2.4	2.4	-1.0
IV 損益差額（I＋II－III）	-91,987	-63,833	-2.2	-1.5	-	-67,832	-56,829	-1.8	-1.5	-	-54,081	-23,882	-1.4	-0.6	-	-105,719	-102,123	-3.7	-3.5	-
V その他の医業・介護関連収益	186,285	173,852	4.4	4.0	-6.7	141,063	142,095	3.8	3.8	0.7	173,034	174,157	4.6	4.5	0.6	212,586	213,643	7.4	7.3	0.5
VI その他の医業・介護関連費用	140,198	122,405	3.3	2.8	-12.7	148,723	111,737	4.0	3.0	-24.9	119,557	95,328	3.1	2.5	-20.3	99,947	84,875	3.5	2.9	-15.1
VII 総損益差額（IV＋V－VI）	-45,899	-12,387	-1.1	-0.3	-	-75,493	-26,471	-2.0	-0.7	-	-604	54,947	0.0	1.4	-	6,919	26,645	0.2	0.9	-
VIII 税金	-	-	-	-	-	-	-	-	-	-	-	-	-	-	-	-	-	-	-	-
IX 税引後の総損益差額（VII－VIII）	-	-	-	-	-	-	-	-	-	-	-	-	-	-	-	-	-	-	-	-
施設数	69		-	-	-	73		-	-	-	101		-	-	-	437		-	-	-
平均病床数	193	193	-	-	-	190	189	-	-	-	182	182	-	-	-	172	171	-	-	-

一般病院（参考）国公立を除く（集計1）入院基本料の地域加算

（1施設当たり損益）

	1級					2級					3級					4級				
	金額		構成比率		金額の 伸び率	金額		構成比率		金額の 伸び率	金額		構成比率		金額の 伸び率	金額		構成比率		金額の 伸び率
	前々年(度)	前年(度)	前々年(度)	前年(度)		前々年(度)	前年(度)	前々年(度)	前年(度)		前々年(度)	前年(度)	前々年(度)	前年(度)		前々年(度)	前年(度)	前々年(度)	前年(度)	
	千円	千円	%	%	%	千円	千円	%	%	%	千円	千円	%	%	%	千円	千円	%	%	%
I 医業収益	4,548,772	4,650,186	99.8	99.9	2.2	3,867,576	3,921,584	99.7	99.8	1.4	4,387,957	4,547,818	100.0	100.0	3.6	3,274,599	3,315,887	99.8	99.8	1.3
1. 入院診療収益	2,733,371	2,790,228	60.0	59.9	2.1	2,631,319	2,669,718	67.8	67.9	1.5	3,092,660	3,209,178	70.5	70.5	3.8	2,285,088	2,311,757	69.7	69.6	1.2
保険診療収益	2,614,365	2,672,012	57.4	57.4	2.2	2,575,306	2,607,401	66.4	66.3	1.2	2,882,574	2,990,184	65.7	65.7	3.7	2,236,003	2,266,079	68.2	68.2	1.3
公害等診療収益	13,583	13,634	0.3	0.3	0.4	24,695	27,302	0.6	0.7	10.6	177,631	185,355	4.0	4.1	4.3	15,719	14,966	0.5	0.5	-4.8
その他の診療収益	105,423	104,583	2.3	2.2	-0.8	31,318	35,015	0.8	0.9	11.8	32,455	33,639	0.7	0.7	3.6	33,367	30,712	1.0	0.9	-8.0
2. 特別の療養環境収益	207,082	210,357	4.5	4.5	1.6	67,670	64,921	1.7	1.7	-4.1	82,228	76,240	1.9	1.7	-7.3	49,866	49,635	1.5	1.5	-0.5
3. 外来診療収益	1,359,433	1,397,279	29.8	30.0	2.8	1,065,347	1,085,033	27.5	27.6	1.9	1,099,430	1,154,976	25.1	25.4	5.1	831,703	852,379	25.4	25.7	2.5
保険診療収益	1,252,635	1,288,765	27.5	27.7	2.9	1,029,397	1,050,377	26.5	26.7	2.0	1,026,555	1,076,158	23.4	23.7	4.8	807,670	828,584	24.6	24.9	2.6
公害等診療収益	9,667	10,280	0.2	0.2	6.3	14,152	14,042	0.4	0.4	-0.8	55,082	61,030	1.3	1.3	10.8	3,533	3,362	0.1	0.1	-4.8
その他の診療収益	97,130	98,234	2.1	2.1	1.1	21,797	20,664	0.6	0.5	-5.2	17,793	17,789	0.4	0.4	0.0	20,500	20,434	0.6	0.6	-0.3
4. その他の医業収益	248,885	252,322	5.5	5.4	1.4	103,240	101,862	2.7	2.6	-1.3	113,639	107,423	2.6	2.4	-5.5	107,942	102,115	3.3	3.1	-5.4
II 介護収益	7,137	6,901	0.2	0.1	-3.3	13,245	8,729	0.3	0.2	-34.1	876	1,000	0.0	0.0	14.2	5,931	6,476	0.2	0.2	9.2
III 医業・介護費用	4,643,818	4,710,423	101.9	101.1	1.4	3,860,891	3,932,325	99.5	100.1	1.9	4,467,229	4,581,246	101.8	100.7	2.6	3,188,696	3,240,062	97.2	97.5	1.6
1. 給与費	2,437,532	2,471,971	53.5	53.1	1.4	2,082,808	2,133,452	53.7	54.3	2.4	2,340,309	2,413,662	53.3	53.1	3.1	1,745,475	1,790,968	53.2	53.9	2.6
2. 医薬品費	619,853	637,044	13.6	13.7	2.8	451,166	442,528	11.6	11.3	-1.9	549,437	569,392	12.5	12.5	3.6	326,817	341,619	10.0	10.3	4.5
3. 給食用材料費	24,009	24,205	0.5	0.5	0.8	20,195	21,669	0.5	0.6	7.3	27,974	28,131	0.6	0.6	0.6	23,518	24,063	0.7	0.7	2.3
4. 診療材料費・医療消耗器具備品費	396,235	394,036	8.7	8.5	-0.6	431,111	439,093	11.1	11.2	1.9	435,310	445,543	9.9	9.8	2.4	342,479	342,567	10.4	10.3	0.0
5. 委託費	388,437	389,658	8.5	8.4	0.3	264,702	266,372	6.8	6.8	0.6	284,550	298,021	6.5	6.6	4.7	180,419	179,065	5.5	5.4	-0.8
6. 減価償却費	259,938	255,721	5.7	5.5	-1.6	152,871	161,585	3.9	4.1	5.7	286,081	264,542	6.5	5.8	-7.5	139,661	134,392	4.3	4.0	-3.8
(再掲)建物減価償却費	103,311	98,556	2.3	2.1	-4.6	44,576	43,696	1.1	1.1	-2.0	73,483	72,230	1.7	1.6	-1.7	31,917	25,961	1.0	0.8	-18.7
(再掲)医療機器減価償却費	78,979	80,865	1.7	1.7	2.4	55,984	60,660	1.4	1.5	8.4	121,240	98,623	2.8	2.2	-18.7	39,553	48,506	1.2	1.5	22.6
7. 設備関係費	183,759	183,438	4.0	3.9	-0.2	166,051	166,836	4.3	4.2	0.5	185,657	197,132	4.2	4.3	6.2	160,192	161,624	4.9	4.9	0.9
(再掲)設備機器賃借料	66,114	60,493	1.5	1.3	-8.5	46,289	47,354	1.2	1.2	2.3	51,772	51,293	1.2	1.1	-0.9	21,272	21,216	0.6	0.6	-0.3
(再掲)医療機器賃借料	46,859	43,647	1.0	0.9	-6.9	35,020	35,842	0.9	0.9	2.3	36,724	36,899	0.8	0.8	0.5	14,138	12,884	0.4	0.4	-8.9
8. 経費	238,639	260,033	5.2	5.6	9.0	213,770	218,872	5.5	5.6	2.4	254,451	258,655	5.8	5.7	1.7	186,091	179,634	5.7	5.4	-3.5
9. その他の医業費用	95,415	94,318	2.1	2.0	-1.1	78,218	81,918	2.0	2.1	4.7	103,459	106,168	2.4	2.3	2.6	84,045	86,130	2.6	2.6	2.5
IV 損益差額(I+II-III)	-87,908	-53,337	-1.9	-1.1	-	19,930	-2,012	0.5	-0.1	-	-78,396	-32,428	-1.8	-0.7	-	91,834	82,300	2.8	2.5	-
V その他の医業・介護関連収益	124,796	124,294	2.7	2.7	-0.4	70,368	74,381	1.8	1.9	5.7	116,020	131,679	2.6	2.9	13.5	52,807	58,723	1.6	1.8	11.2
VI その他の医業・介護関連費用	121,018	125,953	2.7	2.7	4.1	41,993	47,720	1.1	1.2	13.6	143,673	111,820	3.3	2.5	-22.2	44,469	45,507	1.4	1.4	2.3
VII 総損益差額(IV+V-VI)	-84,130	-54,996	-1.8	-1.2	-	48,305	24,649	1.2	0.6	-	-106,049	-12,569	-2.4	-0.3	-	100,172	95,516	3.1	2.9	-
VIII 税金	-	-	-	-	-	-	-	-	-	-	-	-	-	-	-	-	-	-	-	
IX 税引後の総損益差額(VII-VIII)	-	-	-	-	-	-	-	-	-	-	-	-	-	-	-	-	-	-	-	
施設数	44	-	-	-	-	44	-	-	-	-	34	-	-	-	29	-	-	-	-	
平均病床数	187	186	-	-	-	181	181	-	-	-	222	221	-	-	171	170	-	-	-	

一般病院（参考）国公立を除く（集計1）入院基本料の地域加算

（1施設当たり損益）

	5級					6級					7級					その他				
	金額		構成比率		金額の 伸び率	金額		構成比率		金額の 伸び率	金額		構成比率		金額の 伸び率	金額		構成比率		金額の 伸び率
	前々年(度)	前年(度)	前々年(度)	前年(度)		前々年(度)	前年(度)	前々年(度)	前年(度)		前々年(度)	前年(度)	前々年(度)	前年(度)		前々年(度)	前年(度)	前々年(度)	前年(度)	
千円	千円	%	%	%	千円	千円	%	%	%	千円	千円	%	%	%	千円	千円	%	%	%	
I 医業収益	3,607,650	3,722,756	99.8	99.8	3.2	3,302,387	3,360,691	99.9	99.8	1.8	3,049,774	3,097,011	99.8	99.8	1.5	2,617,345	2,658,001	99.8	99.8	1.6
1. 入院診療収益	2,531,436	2,617,669	70.1	70.2	3.4	2,135,821	2,185,533	64.6	64.9	2.3	2,038,091	2,079,471	66.7	67.0	2.0	1,818,662	1,851,503	69.3	69.5	1.8
保険診療収益	2,478,634	2,561,303	68.6	68.7	3.3	2,077,575	2,127,118	62.8	63.2	2.4	1,997,287	2,037,391	65.4	65.7	2.0	1,779,469	1,810,863	67.8	68.0	1.8
公害等診療収益	20,303	23,088	0.6	0.6	13.7	21,312	22,216	0.6	0.7	4.2	14,103	13,494	0.5	0.4	-4.3	18,378	18,672	0.7	0.7	1.6
その他の診療収益	32,500	33,278	0.9	0.9	2.4	36,934	36,198	1.1	1.1	-2.0	26,701	28,586	0.9	0.9	7.1	20,816	21,967	0.8	0.8	5.5
2. 特別の療養環境収益	49,085	49,611	1.4	1.3	1.1	35,954	35,628	1.1	1.1	-0.9	29,411	28,582	1.0	0.9	-2.8	21,532	20,819	0.8	0.8	-3.3
3. 外来診療収益	939,244	973,177	26.0	26.1	3.6	981,129	984,041	29.7	29.2	0.3	887,713	893,272	29.1	28.8	0.6	691,898	697,649	26.4	26.2	0.8
保険診療収益	919,391	951,911	25.4	25.5	3.5	938,524	941,222	28.4	28.0	0.3	858,473	864,400	28.1	27.9	0.7	675,095	680,650	25.7	25.6	0.8
公害等診療収益	8,088	7,674	0.2	0.2	-5.1	13,510	13,006	0.4	0.4	-3.7	7,179	7,004	0.2	0.2	-2.4	5,958	6,027	0.2	0.2	1.2
その他の診療収益	11,765	13,592	0.3	0.4	15.5	29,096	29,812	0.9	0.9	2.5	22,061	21,869	0.7	0.7	-0.9	10,845	10,971	0.4	0.4	1.2
4. その他の医業収益	87,885	82,299	2.4	2.2	-6.4	149,483	155,490	4.5	4.6	4.0	94,560	95,686	3.1	3.1	1.2	85,252	88,031	3.2	3.3	3.3
II 介護収益	6,078	5,648	0.2	0.2	-7.1	4,765	5,458	0.1	0.2	14.5	5,492	5,671	0.2	0.2	3.3	6,553	4,909	0.2	0.2	-25.1
III 医業・介護費用	3,641,387	3,710,846	100.8	99.5	1.9	3,304,673	3,348,055	99.9	99.5	1.3	3,042,985	3,048,174	99.6	98.2	0.2	2,590,061	2,618,514	98.7	98.3	1.1
1. 給与費	1,955,346	2,003,038	54.1	53.7	2.4	1,812,658	1,847,974	54.8	54.9	1.9	1,629,020	1,647,857	53.3	53.1	1.2	1,467,969	1,486,407	55.9	55.8	1.3
2. 医薬品費	427,508	439,525	11.8	11.8	2.8	378,777	386,023	11.5	11.5	1.9	371,468	361,772	12.2	11.7	-2.6	309,995	309,116	11.8	11.6	-0.3
3. 給食用材料費	29,183	29,958	0.8	0.8	2.7	28,601	29,154	0.9	0.9	1.9	23,515	23,781	0.8	0.8	1.1	24,185	24,401	0.9	0.9	0.9
4. 診療材料費・医療消耗器具備品費	384,318	400,290	10.6	10.7	4.2	298,629	298,166	9.0	8.9	-0.2	303,491	304,411	9.9	9.8	0.3	202,506	205,071	7.7	7.7	1.3
5. 委託費	216,521	219,657	6.0	5.9	1.4	200,475	206,201	6.1	6.1	2.9	164,673	168,934	5.4	5.4	2.6	141,194	142,898	5.4	5.4	1.2
6. 減価償却費	192,430	186,557	5.3	5.0	-3.1	153,471	151,186	4.6	4.5	-1.5	178,625	171,869	5.8	5.5	-3.8	127,850	129,874	4.9	4.9	1.6
(再掲)建物減価償却費	57,170	54,363	1.6	1.5	-4.9	45,142	44,262	1.4	1.3	-1.9	59,401	58,167	1.9	1.9	-2.1	37,525	37,857	1.4	1.4	0.9
(再掲)医療機器減価償却費	54,169	59,754	1.5	1.6	10.3	40,927	38,938	1.2	1.2	-4.9	55,938	54,290	1.8	1.7	-2.9	39,812	41,369	1.5	1.6	3.9
7. 設備関係費	169,804	170,698	4.7	4.6	0.5	150,295	146,270	4.5	4.3	-2.7	136,256	135,152	4.5	4.4	-0.8	104,156	104,617	4.0	3.9	0.4
(再掲)設備機器賃借料	46,457	46,634	1.3	1.3	0.4	40,693	39,184	1.2	1.2	-3.7	38,881	38,188	1.3	1.2	-1.8	27,046	27,117	1.0	1.0	0.3
(再掲)医療機器賃借料	29,814	29,685	0.8	0.8	-0.4	25,297	24,587	0.8	0.7	-2.8	29,282	28,403	1.0	0.9	-3.0	18,435	18,338	0.7	0.7	-0.5
8. 経費	203,566	198,381	5.6	5.3	-2.5	204,701	204,836	6.2	6.1	0.1	185,535	184,571	6.1	5.9	-0.5	149,539	154,725	5.7	5.8	3.5
9. その他の医業費用	62,711	62,741	1.7	1.7	0.0	77,067	78,244	2.3	2.3	1.5	50,402	49,827	1.6	1.6	-1.1	62,667	61,404	2.4	2.3	-2.0
IV 損益差額(I+II-III)	-27,660	17,559	-0.8	0.5	-	2,480	18,095	0.1	0.5	-	12,281	54,508	0.4	1.8	-	33,838	44,396	1.3	1.7	-
V その他の医業・介護関連収益	93,507	79,758	2.6	2.1	-14.7	81,465	82,311	2.5	2.4	1.0	58,748	57,888	1.9	1.9	-1.5	78,800	73,968	3.0	2.8	-6.1
VI その他の医業・介護関連費用	107,602	89,743	3.0	2.4	-16.6	137,018	71,699	4.1	2.1	-47.7	91,483	65,484	3.0	2.1	-28.4	82,135	60,612	3.1	2.3	-26.2
VII 総損益差額(IV+V-VI)	-41,755	7,574	-1.2	0.2	-	-53,073	28,707	-1.6	0.9	-	-20,454	46,911	-0.7	1.5	-	30,503	57,752	1.2	2.2	-
VIII 税金	-	-	-	-	-	-	-	-	-	-	-	-	-	-	-	-	-	-	-	-
IX 税引後の総損益差額(VII-VIII)	-	-	-	-	-	-	-	-	-	-	-	-	-	-	-	-	-	-	-	-
施設数	60	-	-	-	-	62	-	-	-	-	84	-	-	-	317	-	-	-	-	-
平均病床数	171	171	-	-	-	169	168	-	-	-	156	156	-	-	162	161	-	-	-	-

一般診療所（全体）（集計2）入院基本料の地域加算

（1施設当たり損益）

	1級					2級					3級					4級				
	金額		構成比率		金額の 伸び率	金額		構成比率		金額の 伸び率	金額		構成比率		金額の 伸び率	金額		構成比率		金額の 伸び率
	前々年(度)	前年(度)	前々年(度)	前年(度)		前々年(度)	前年(度)	前々年(度)	前年(度)		前々年(度)	前年(度)	前々年(度)	前年(度)		前々年(度)	前年(度)	前々年(度)	前年(度)	
	千円	千円	%	%	%	千円	千円	%	%	%	千円	千円	%	%	%	千円	千円	%	%	%
I 医業収益	175,526	178,823	99.4	99.4	1.9	170,389	171,906	99.9	99.8	0.9	179,257	178,167	98.2	98.1	-0.6	171,928	174,235	99.2	99.1	1.3
1. 入院診療収益	5,879	5,113	3.3	2.8	-13.0	8,635	8,522	5.1	4.9	-1.3	6,392	5,129	3.5	2.8	-19.8	1,556	1,725	0.9	1.0	10.9
保険診療収益	2,588	2,246	1.5	1.2	-13.2	7,719	7,300	4.5	4.2	-5.4	755	633	0.4	0.3	-16.2	1,454	1,620	0.8	0.9	11.4
公害等診療収益	12	9	0.0	0.0	-25.0	0	0	0.0	0.0	—	0	0	0.0	0.0	—	0	0	0.0	0.0	—
その他の診療収益	3,279	2,858	1.9	1.6	-12.8	916	1,222	0.5	0.7	33.4	5,637	4,497	3.1	2.5	-20.2	102	105	0.1	0.1	2.9
2. 外来診療収益	159,597	161,607	90.4	89.9	1.3	152,766	154,239	89.6	89.5	1.0	160,474	160,090	87.9	88.2	-0.2	134,164	135,106	77.4	76.8	0.7
保険診療収益	128,353	129,522	72.7	72.0	0.9	140,172	141,670	82.2	82.2	1.1	143,634	143,612	78.7	79.1	0.0	118,531	119,479	68.4	67.9	0.8
公害等診療収益	800	679	0.5	0.4	-15.1	1,464	1,450	0.9	0.8	-1.0	1,812	1,854	1.0	1.0	2.3	1,427	1,166	0.8	0.7	-18.3
その他の診療収益	30,444	31,406	17.2	17.5	3.2	11,129	11,118	6.5	6.5	-0.1	15,028	14,625	8.2	8.1	-2.7	14,206	14,461	8.2	8.2	1.8
3. その他の医業収益	10,051	12,103	5.7	6.7	20.4	8,988	9,146	5.3	5.3	1.8	12,391	12,948	6.8	7.1	4.5	36,209	37,405	20.9	21.3	3.3
II 介護収益	1,065	990	0.6	0.6	-7.0	151	348	0.1	0.2	130.5	3,209	3,366	1.8	1.9	4.9	1,399	1,666	0.8	0.9	19.1
1. 施設サービス収益	0	0	0.0	0.0	—	0	0	0.0	0.0	—	0	0	0.0	0.0	—	0	0	0.0	0.0	—
2. 居宅サービス収益	1,052	973	0.6	0.5	-7.5	79	107	0.0	0.1	35.4	3,206	3,358	1.8	1.8	4.7	1,391	1,656	0.8	0.9	19.1
(再掲)短期入所療養介護分	614	545	0.3	0.3	-11.2	0	0	0.0	0.0	—	0	0	0.0	0.0	—	0	0	0.0	0.0	—
3. その他の介護収益	14	18	0.0	0.0	28.6	72	241	0.0	0.1	234.7	3	8	0.0	0.0	166.7	8	10	0.0	0.0	25.0
III 医業・介護費用	157,882	163,319	89.4	90.8	3.4	150,940	154,219	88.5	89.5	2.2	167,911	168,553	92.0	92.8	0.4	153,755	158,959	88.7	90.4	3.4
1. 給与費	79,711	81,708	45.1	45.4	2.5	74,127	74,950	43.5	43.5	1.1	92,463	93,576	50.7	51.5	1.2	81,509	84,127	47.0	47.8	3.2
2. 医薬品費	21,433	22,895	12.1	12.7	6.8	19,075	18,668	11.2	10.8	-2.1	21,114	21,176	11.6	11.7	0.3	17,510	17,876	10.1	10.2	2.1
3. 材料費	7,956	7,938	4.5	4.4	-0.2	7,708	7,955	4.5	4.6	3.2	4,964	5,095	2.7	2.8	2.6	3,596	4,000	2.1	2.3	11.2
4. 給食用材料費	425	357	0.2	0.2	-16.0	239	260	0.1	0.2	8.8	70	66	0.0	0.0	-5.7	1,302	1,376	0.8	0.8	5.7
5. 委託費	6,687	7,267	3.8	4.0	8.7	8,328	9,125	4.9	5.3	9.6	9,016	9,379	4.9	5.2	4.0	7,968	8,270	4.6	4.7	3.8
6. 減価償却費	5,442	5,270	3.1	2.9	-3.2	6,391	6,378	3.7	3.7	-0.2	5,354	5,231	2.9	2.9	-2.3	8,702	8,099	5.0	4.6	-6.9
(再掲)建物減価償却費	865	845	0.5	0.5	-2.3	851	862	0.5	0.5	1.3	967	939	0.5	0.5	-2.9	1,879	1,914	1.1	1.1	1.9
(再掲)医療機器減価償却費	2,274	2,481	1.3	1.4	9.1	2,209	2,227	1.3	1.3	0.8	2,373	2,183	1.3	1.2	-8.0	4,105	3,693	2.4	2.1	-10.0
7. その他の医業・介護費用	36,228	37,883	20.5	21.1	4.6	35,073	36,883	20.6	21.4	5.2	34,930	34,029	19.1	18.7	-2.6	33,169	35,211	19.1	20.0	6.2
(再掲)設備機器賃借料	1,511	1,589	0.9	0.9	5.2	1,496	1,545	0.9	0.9	3.3	3,471	3,475	1.9	1.9	0.1	1,559	1,590	0.9	0.9	2.0
(再掲)医療機器賃借料	978	1,017	0.6	0.6	4.0	1,143	1,210	0.7	0.7	5.9	2,324	2,325	1.3	1.3	0.0	1,039	1,105	0.6	0.6	6.4
IV 損益差額（I＋II－III）	18,710	16,495	10.6	9.2	—	19,600	18,035	11.5	10.5	—	14,556	12,980	8.0	7.2	—	19,572	16,942	11.3	9.6	—
V 税金	—	—	—	—	—	—	—	—	—	—	—	—	—	—	—	—	—	—	—	—
VI 税引後の総損益差額（IV－V）	—	—	—	—	—	—	—	—	—	—	—	—	—	—	—	—	—	—	—	—
施設数	95	—	—	—	—	91	—	—	—	—	67	—	—	—	—	44	—	—	—	—

一般診療所（全体）（集計2）入院基本料の地域加算

（1施設当たり損益）

	5級					6級					7級					その他				
	金額		構成比率		金額の 伸び率	金額		構成比率		金額の 伸び率	金額		構成比率		金額の 伸び率	金額		構成比率		金額の 伸び率
	前々年(度)	前年(度)	前々年(度)	前年(度)		前々年(度)	前年(度)	前々年(度)	前年(度)		前々年(度)	前年(度)	前々年(度)	前年(度)		前々年(度)	前年(度)	前々年(度)	前年(度)	
	千円	千円	%	%	%	千円	千円	%	%	%	千円	千円	%	%	%	千円	千円	%	%	%
I 医療収益	143,445	145,682	99.2	99.3	1.6	191,275	193,478	97.0	97.0	1.2	153,969	154,471	98.7	98.6	0.3	143,814	141,624	97.7	97.6	-1.5
1. 入院診療収益	12,281	12,218	8.5	8.3	-0.5	2,427	2,220	1.2	1.1	-8.5	16,685	16,641	10.7	10.6	-0.3	7,992	7,864	5.4	5.4	-1.6
保険診療収益	8,105	8,088	5.6	5.5	-0.2	1,279	1,074	0.6	0.5	-16.0	8,280	8,261	5.3	5.3	-0.2	6,407	6,246	4.4	4.3	-2.5
公害等診療収益	36	41	0.0	0.0	13.9	0	0	0.0	0.0	—	21	19	0.0	0.0	-9.5	65	66	0.0	0.0	1.5
その他の診療収益	4,140	4,089	2.9	2.8	-1.2	1,148	1,146	0.6	0.6	-0.2	8,384	8,361	5.4	5.3	-0.3	1,520	1,552	1.0	1.1	2.1
2. 外来診療収益	122,104	123,928	84.4	84.5	1.5	164,815	163,718	83.6	82.1	-0.7	132,181	132,250	84.7	84.4	0.1	128,339	125,906	87.2	86.8	-1.9
保険診療収益	113,602	115,183	78.6	78.5	1.4	151,184	150,365	76.7	75.4	-0.5	118,517	118,832	76.0	75.9	0.3	119,379	116,958	81.1	80.6	-2.0
公害等診療収益	981	981	0.7	0.7	0.0	2,673	2,715	1.4	1.4	1.6	2,463	2,242	1.6	1.4	-9.0	1,411	1,355	1.0	0.9	-4.0
その他の診療収益	7,521	7,764	5.2	5.3	3.2	10,958	10,638	5.6	5.3	-2.9	11,202	11,176	7.2	7.1	-0.2	7,549	7,593	5.1	5.2	0.6
3. その他の医療収益	9,061	9,536	6.3	6.5	5.2	24,032	27,540	12.2	13.8	14.6	5,103	5,580	3.3	3.6	9.3	7,484	7,854	5.1	5.4	4.9
II 介護収益	1,172	1,054	0.8	0.7	-10.1	5,859	5,934	3.0	3.0	1.3	2,042	2,146	1.3	1.4	5.1	3,362	3,416	2.3	2.4	1.6
1. 施設サービス収益	0	0	0.0	0.0	—	0	0	0.0	0.0	—	198	200	0.1	0.1	1.0	998	974	0.7	0.7	-2.4
2. 居宅サービス収益	647	643	0.4	0.4	-0.6	5,071	5,116	2.6	2.6	0.9	1,730	1,821	1.1	1.2	5.3	2,177	2,247	1.5	1.5	3.2
(再掲)短期入所療養介護分	0	0	0.0	0.0	—	61	69	0.0	0.0	13.1	0	0	0.0	0.0	—	82	67	0.1	0.0	-18.3
3. その他の介護収益	525	410	0.4	0.3	-21.9	788	818	0.4	0.4	3.8	114	125	0.1	0.1	9.6	187	195	0.1	0.1	4.3
III 医療・介護費用	128,482	128,736	88.8	87.7	0.2	179,886	180,869	91.3	90.7	0.5	140,814	141,832	90.3	90.6	0.7	137,614	135,948	93.5	93.7	-1.2
1. 給与費	66,726	66,361	46.1	45.2	-0.5	95,914	95,017	48.7	47.6	-0.9	77,382	77,601	49.6	49.5	0.3	72,387	72,407	49.2	49.9	0.0
2. 医薬品費	17,981	18,527	12.4	12.6	3.0	25,043	23,781	12.7	11.9	-5.0	20,775	20,984	13.3	13.4	1.0	21,741	20,269	14.8	14.0	-6.8
3. 材料費	4,972	4,947	3.4	3.4	-0.5	6,287	6,310	3.2	3.2	0.4	5,262	5,416	3.4	3.5	2.9	4,569	4,548	3.1	3.1	-0.5
4. 給食用材料費	552	556	0.4	0.4	0.7	283	287	0.1	0.1	1.4	586	591	0.4	0.4	0.9	556	533	0.4	0.4	-4.1
5. 委託費	5,735	6,006	4.0	4.1	4.7	10,962	11,413	5.6	5.7	4.1	5,327	5,475	3.4	3.5	2.8	5,750	5,603	3.9	3.9	-2.6
6. 減価償却費	5,071	4,964	3.5	3.4	-2.1	6,386	6,406	3.2	3.2	0.3	5,606	5,701	3.6	3.6	1.7	5,553	5,344	3.8	3.7	-3.8
(再掲)建物減価償却費	1,403	1,355	1.0	0.9	-3.4	1,142	1,297	0.6	0.7	13.6	1,013	978	0.6	0.6	-3.5	1,208	1,193	0.8	0.8	-1.2
(再掲)医療機器減価償却費	1,543	1,521	1.1	1.0	-1.4	2,038	2,243	1.0	1.1	10.1	1,947	2,001	1.2	1.3	2.8	1,885	1,802	1.3	1.2	-4.4
7. その他の医療・介護費用	27,444	27,376	19.0	18.7	-0.2	35,011	37,653	17.8	18.9	7.5	25,876	26,063	16.6	16.6	0.7	27,059	27,243	18.4	18.8	0.7
(再掲)設備機器賃借料	1,642	1,739	1.1	1.2	5.9	2,261	2,262	1.1	1.1	0.0	1,575	1,482	1.0	0.9	-5.9	1,964	1,942	1.3	1.3	-1.1
(再掲)医療機器賃借料	1,225	1,280	0.8	0.9	4.5	1,700	1,671	0.9	0.8	-1.7	1,061	964	0.7	0.6	-9.1	1,257	1,241	0.9	0.9	-1.3
IV 損益差額（I＋II－III）	16,136	18,000	11.2	12.3	—	17,247	18,544	8.7	9.3	—	15,197	14,785	9.7	9.4	—	9,563	9,092	6.5	6.3	—
V 税金	—	—	—	—	—	—	—	—	—	—	—	—	—	—	—	—	—	—	—	—
VI 税引後の総損益差額（IV－V）	—	—	—	—	—	—	—	—	—	—	—	—	—	—	—	—	—	—	—	—
施設数	141	—	—	—	—	114	—	—	—	—	171	—	—	—	—	489	—	—	—	—

歯科診療所（全体）（集計2）入院基本料の地域加算

（1施設当たり損益）

	1級					2級					3級					4級				
	金額		構成比率		金額の 伸び率	金額		構成比率		金額の 伸び率	金額		構成比率		金額の 伸び率	金額		構成比率		金額の 伸び率
	前々年(度)	前年(度)	前々年(度)	前年(度)		前々年(度)	前年(度)	前々年(度)	前年(度)		前々年(度)	前年(度)	前々年(度)	前年(度)		前々年(度)	前年(度)	前々年(度)	前年(度)	
I 医療収益	60,111	59,539	100.0	100.0	-1.0	63,893	64,742	95.3	95.2	1.3	58,464	63,173	97.5	96.3	8.1	60,456	61,539	99.3	99.2	1.8
1. 保険診療収益	37,662	35,871	62.7	60.2	-4.8	48,892	48,994	72.9	72.1	0.2	50,140	53,620	83.6	81.8	6.9	53,507	54,500	87.9	87.9	1.9
2. 労災等診療収益	2	2	0.0	0.0	0.0	4	14	0.0	0.0	250.0	0	5	0.0	0.0	—	0	28	0.0	0.0	—
3. その他の診療収益	21,893	23,241	36.4	39.0	6.2	13,566	14,618	20.2	21.5	7.8	7,813	8,851	13.0	13.5	13.3	6,112	5,843	10.0	9.4	-4.4
4. その他の医療収益	553	426	0.9	0.7	-23.0	1,432	1,115	2.1	1.6	-22.1	511	697	0.9	1.1	36.4	837	1,168	1.4	1.9	39.5
II 介護収益	0	0	0.0	0.0	—	3,161	3,256	4.7	4.8	3.0	1,489	2,406	2.5	3.7	61.6	445	487	0.7	0.8	9.4
1. 居宅サービス収益	0	0	0.0	0.0	—	3,091	3,249	4.6	4.8	5.1	1,489	2,406	2.5	3.7	61.6	445	480	0.7	0.8	7.9
2. その他の介護収益	0	0	0.0	0.0	—	71	8	0.1	0.0	-88.7	0	0	0.0	0.0	—	0	7	0.0	0.0	—
III 医療・介護費用	46,335	45,273	77.1	76.0	-2.3	58,020	58,477	86.5	86.0	0.8	53,038	55,268	88.5	84.3	4.2	51,075	50,665	83.9	81.7	-0.8
1. 給与費	25,874	24,691	43.0	41.5	-4.6	29,911	29,994	44.6	44.1	0.3	21,694	23,003	36.2	35.1	6.0	27,330	27,201	44.9	43.9	-0.5
2. 医薬品費	556	549	0.9	0.9	-1.3	357	440	0.5	0.6	23.2	392	365	0.7	0.6	-6.9	807	851	1.3	1.4	5.5
3. 歯科材料費	3,330	4,285	5.5	7.2	28.7	4,461	4,621	6.7	6.8	3.6	3,913	4,092	6.5	6.2	4.6	3,780	3,605	6.2	5.8	-4.6
4. 委託費	4,719	4,591	7.9	7.7	-2.7	4,912	5,046	7.3	7.4	2.7	5,240	5,555	8.7	8.5	6.0	3,761	3,793	6.2	6.1	0.9
5. 減価償却費	2,496	2,390	4.2	4.0	-4.2	3,900	4,155	5.8	6.1	6.5	3,151	2,968	5.3	4.5	-5.8	2,017	2,079	3.3	3.4	3.1
（再掲）建物減価償却費	264	261	0.4	0.4	-1.1	438	434	0.7	0.6	-0.9	407	389	0.7	0.6	-4.4	402	395	0.7	0.6	-1.7
（再掲）医療機器減価償却費	896	862	1.5	1.4	-3.8	1,948	1,722	2.9	2.5	-11.6	1,800	1,471	3.0	2.2	-18.3	559	608	0.9	1.0	8.8
6. その他の医療費用	9,360	8,767	15.6	14.7	-6.3	14,479	14,221	21.6	20.9	-1.8	18,648	19,286	31.1	29.4	3.4	13,379	13,136	22.0	21.2	-1.8
（再掲）設備機器賃借料	344	453	0.6	0.8	31.7	396	689	0.6	1.0	74.0	558	438	0.9	0.7	-21.5	757	848	1.2	1.4	12.0
（再掲）医療機器賃借料	142	216	0.2	0.4	52.1	250	251	0.4	0.4	0.4	478	383	0.8	0.6	-19.9	499	558	0.8	0.9	11.8
IV 損益差額（I + II - III）	13,775	14,266	22.9	24.0	—	9,034	9,521	13.5	14.0	—	6,915	10,311	11.5	15.7	—	9,827	11,361	16.1	18.3	—
V 税金	—	—	—	—	—	—	—	—	—	—	—	—	—	—	—	—	—	—	—	—
VI 税引後の総損益差額（IV - V）	—	—	—	—	—	—	—	—	—	—	—	—	—	—	—	—	—	—	—	—
施設数	35	—	—	—	—	21	—	—	—	—	14	—	—	—	—	17	—	—	—	—
平均ユニット数	3	3	—	—	—	4	4	—	—	—	4	4	—	—	—	4	4	—	—	—

歯科診療所（全体）（集計2）入院基本料の地域加算

（1施設当たり損益）

	5級					6級					7級					その他				
	金額		構成比率		金額の 伸び率	金額		構成比率		金額の 伸び率	金額		構成比率		金額の 伸び率	金額		構成比率		金額の 伸び率
	前々年(度)	前年(度)	前々年(度)	前年(度)		前々年(度)	前年(度)	前々年(度)	前年(度)		前々年(度)	前年(度)	前々年(度)	前年(度)		前々年(度)	前年(度)	前々年(度)	前年(度)	
	千円	千円	%	%	%	千円	千円	%	%	%	千円	千円	%	%	%	千円	千円	%	%	%
I 医療収益	74,032	75,755	99.2	99.2	2.3	57,937	58,892	100.0	100.0	1.6	88,579	90,156	95.9	96.0	1.8	64,738	66,214	97.4	97.3	2.3
1. 保険診療収益	58,683	59,789	78.6	78.3	1.9	47,214	47,094	81.5	80.0	-0.3	79,375	80,352	85.9	85.5	1.2	51,431	52,549	77.4	77.2	2.2
2. 労災等診療収益	22	0	0.0	0.0	-100.0	16	14	0.0	0.0	-12.5	2	3	0.0	0.0	50.0	2	9	0.0	0.0	350.0
3. その他の診療収益	14,442	15,092	19.3	19.8	4.5	9,862	10,881	17.0	18.5	10.3	8,386	9,072	9.1	9.7	8.2	11,997	12,147	18.1	17.9	1.3
4. その他の医療収益	885	874	1.2	1.1	-1.2	845	904	1.5	1.5	7.0	815	730	0.9	0.8	-10.4	1,309	1,510	2.0	2.2	15.4
II 介護収益	613	646	0.8	0.8	5.4	3	0	0.0	0.0	-100.0	3,827	3,788	4.1	4.0	-1.0	1,717	1,812	2.6	2.7	5.5
1. 居宅サービス収益	613	646	0.8	0.8	5.4	3	0	0.0	0.0	-100.0	3,827	3,788	4.1	4.0	-1.0	1,712	1,807	2.6	2.7	5.5
2. その他の介護収益	0	0	0.0	0.0	-	0	0	0.0	0.0	-	0	0	0.0	0.0	-	4	5	0.0	0.0	25.0
III 医療・介護費用	59,630	62,414	79.9	81.7	4.7	50,354	50,993	86.9	86.6	1.3	77,902	80,211	84.3	85.4	3.0	57,987	59,139	87.3	86.9	2.0
1. 給与費	30,099	32,116	40.3	42.0	6.7	23,797	23,833	41.1	40.5	0.2	41,175	43,840	44.6	46.7	6.5	29,768	30,007	44.8	44.1	0.8
2. 医薬品費	984	895	1.3	1.2	-9.0	776	816	1.3	1.4	5.2	934	851	1.0	0.9	-8.9	745	716	1.1	1.1	-3.9
3. 歯科材料費	6,255	6,404	8.4	8.4	2.4	4,435	4,349	7.7	7.4	-1.9	5,683	5,859	6.2	6.2	3.1	4,823	4,953	7.3	7.3	2.7
4. 委託費	4,376	5,152	5.9	6.7	17.7	5,010	5,104	8.6	8.7	1.9	5,692	5,734	6.2	6.1	0.7	5,812	6,012	8.7	8.8	3.4
5. 減価償却費	3,839	3,256	5.1	4.3	-15.2	4,680	4,614	8.1	7.8	-1.4	3,850	3,539	4.2	3.8	-8.1	3,445	3,513	5.2	5.2	2.0
（再掲）建物減価償却費	403	381	0.5	0.5	-5.5	839	720	1.4	1.2	-14.2	707	632	0.8	0.7	-10.6	644	644	1.0	0.9	0.0
（再掲）医療機器減価償却費	1,922	1,786	2.6	2.3	-7.1	1,691	1,544	2.9	2.6	-8.7	1,822	1,501	2.0	1.6	-17.6	1,537	1,573	2.3	2.3	2.3
6. その他の医療費用	14,076	14,591	18.9	19.1	3.7	11,656	12,276	20.1	20.8	5.3	20,568	20,387	22.3	21.7	-0.9	13,394	13,938	20.2	20.5	4.1
（再掲）設備機器賃借料	387	422	0.5	0.6	9.0	433	447	0.7	0.8	3.2	794	763	0.9	0.8	-3.9	597	579	0.9	0.9	-3.0
（再掲）医療機器賃借料	228	223	0.3	0.3	-2.2	292	290	0.5	0.5	-0.7	334	340	0.4	0.4	1.8	359	354	0.5	0.5	-1.4
IV 損益差額（I + II - III）	15,015	13,986	20.1	18.3	-	7,585	7,899	13.1	13.4	-	14,503	13,734	15.7	14.6	-	8,468	8,887	12.7	13.1	-
V 税金	-	-	-	-	-	-	-	-	-	-	-	-	-	-	-	-	-	-	-	-
VI 税引後の総損益差額（IV - V）	-	-	-	-	-	-	-	-	-	-	-	-	-	-	-	-	-	-	-	-
施設数	27	-	-	-	-	30	-	-	-	-	38	-	-	-	-	119	-	-	-	-
平均ユニット数	4	4	-	-	-	4	4	-	-	-	4	4	-	-	-	4	4	-	-	-

保険薬局（全体）（集計2）入院基本料の地域加算

（1施設当たり損益）

	1級					2級					3級					4級				
	金額		構成比率		金額の 伸び率	金額		構成比率		金額の 伸び率	金額		構成比率		金額の 伸び率	金額		構成比率		金額の 伸び率
	前々年(度)	前年(度)	前々年(度)	前年(度)		前々年(度)	前年(度)	前々年(度)	前年(度)		前々年(度)	前年(度)	前々年(度)	前年(度)		前々年(度)	前年(度)	前々年(度)	前年(度)	
	千円	千円	%	%	%	千円	千円	%	%	%	千円	千円	%	%	%	千円	千円	%	%	%
I 収益	234,765	237,164	99.5	99.5	1.0	237,217	233,083	99.7	99.6	-1.7	198,202	195,980	99.4	99.4	-1.1	179,772	178,859	99.1	99.0	-0.5
1. 保険調剤収益	156,356	151,991	66.3	63.8	-2.8	218,952	214,108	92.0	91.5	-2.2	195,076	192,843	97.9	97.8	-1.1	177,166	176,266	97.7	97.5	-0.5
2. 公害等調剤収益	579	566	0.2	0.2	-2.2	890	827	0.4	0.4	-7.1	270	265	0.1	0.1	-1.9	757	616	0.4	0.3	-18.6
3. その他の薬局事業収益	77,830	84,608	33.0	35.5	8.7	17,375	18,148	7.3	7.8	4.4	2,856	2,872	1.4	1.5	0.6	1,849	1,977	1.0	1.1	6.9
II 介護収益	1,122	1,208	0.5	0.5	7.7	713	879	0.3	0.4	23.3	1,112	1,130	0.6	0.6	1.6	1,596	1,863	0.9	1.0	16.7
1. 居宅サービス収益	1,122	1,208	0.5	0.5	7.7	665	831	0.3	0.4	25.0	1,055	1,073	0.5	0.5	1.7	1,593	1,858	0.9	1.0	16.6
2. その他の介護収益	0	0	0.0	0.0	—	48	49	0.0	0.0	2.1	57	57	0.0	0.0	0.0	3	5	0.0	0.0	66.7
III 費用	212,768	216,601	90.2	90.9	1.8	225,384	225,848	94.7	96.5	0.2	184,357	185,802	92.5	94.3	0.8	170,298	171,969	93.9	95.2	1.0
1. 給与費	30,270	31,651	12.8	13.3	4.6	43,585	45,393	18.3	19.4	4.1	33,379	34,759	16.7	17.6	4.1	32,601	34,017	18.0	18.8	4.3
2. 医薬品等費	154,211	157,109	65.4	65.9	1.9	154,246	152,022	64.8	65.0	-1.4	128,118	128,114	64.3	65.0	0.0	122,973	122,142	67.8	67.6	-0.7
3. 委託費	552	720	0.2	0.3	30.4	1,727	2,482	0.7	1.1	43.7	605	698	0.3	0.4	15.4	631	883	0.3	0.5	39.9
4. 減価償却費	1,586	1,556	0.7	0.7	-1.9	2,291	2,135	1.0	0.9	-6.8	1,649	1,488	0.8	0.8	-9.8	1,254	1,332	0.7	0.7	6.2
（再掲）建物減価償却費	389	362	0.2	0.2	-6.9	235	239	0.1	0.1	1.7	478	427	0.2	0.2	-10.7	189	216	0.1	0.1	14.3
（再掲）調剤用機器減価償却費	509	490	0.2	0.2	-3.7	761	720	0.3	0.3	-5.4	555	522	0.3	0.3	-5.9	367	415	0.2	0.2	13.1
5. その他の経費	26,149	25,566	11.1	10.7	-2.2	23,535	23,816	9.9	10.2	1.2	20,605	20,743	10.3	10.5	0.7	12,839	13,596	7.1	7.5	5.9
（再掲）設備機器賃借料	596	626	0.3	0.3	5.0	317	321	0.1	0.1	1.3	292	297	0.1	0.2	1.7	474	527	0.3	0.3	11.2
（再掲）調剤用機器賃借料	246	273	0.1	0.1	11.0	204	207	0.1	0.1	1.5	154	169	0.1	0.1	9.7	239	282	0.1	0.2	18.0
IV 損益差額（I＋II－III）	23,119	21,771	9.8	9.1	—	12,547	8,114	5.3	3.5	—	14,957	11,308	7.5	5.7	—	11,070	8,752	6.1	4.8	—
V 税金	—	—	—	—	—	—	—	—	—	—	—	—	—	—	—	—	—	—	—	—
VI 税引後の総損益差額（IV－V）	—	—	—	—	—	—	—	—	—	—	—	—	—	—	—	—	—	—	—	—
施設数	90	—	—	—	—	75	—	—	—	—	55	—	—	—	—	33	—	—	—	—
処方せん枚数	17,942	17,953	—	—	—	18,695	20,114	—	—	—	20,218	20,046	—	—	—	19,482	19,314	—	—	—

保険薬局（全体）（集計2）入院基本料の地域加算

（1施設当たり損益）

	5級					6級					7級					その他				
	金額		構成比率		金額の 伸び率	金額		構成比率		金額の 伸び率	金額		構成比率		金額の 伸び率	金額		構成比率		金額の 伸び率
	前々年(度)	前年(度)	前々年(度)	前年(度)		前々年(度)	前年(度)	前々年(度)	前年(度)		前々年(度)	前年(度)	前々年(度)	前年(度)		前々年(度)	前年(度)	前々年(度)	前年(度)	
	千円	千円	%	%	%	千円	千円	%	%	%	千円	千円	%	%	%	千円	千円	%	%	%
I 収益	195,857	196,278	99.7	99.6	0.2	222,511	218,042	99.9	99.8	-2.0	201,861	198,810	99.9	99.9	-1.5	162,334	159,509	99.9	99.8	-1.7
1. 保険調剤収益	173,821	174,545	88.5	88.6	0.4	195,820	190,386	87.9	87.2	-2.8	176,480	173,990	87.3	87.4	-1.4	150,287	146,919	92.5	92.0	-2.2
2. 公害等調剤収益	295	277	0.2	0.1	-6.1	450	357	0.2	0.2	-20.7	1,360	1,317	0.7	0.7	-3.2	329	320	0.2	0.2	-2.7
3. その他の薬局事業収益	21,742	21,456	11.1	10.9	-1.3	26,241	27,299	11.8	12.5	4.0	24,021	23,503	11.9	11.8	-2.2	11,718	12,270	7.2	7.7	4.7
II 介護収益	576	722	0.3	0.4	25.3	285	394	0.1	0.2	38.2	262	290	0.1	0.1	10.7	182	242	0.1	0.2	33.0
1. 居宅サービス収益	569	706	0.3	0.4	24.1	285	394	0.1	0.2	38.2	126	169	0.1	0.1	34.1	170	226	0.1	0.1	32.9
2. その他の介護収益	7	17	0.0	0.0	142.9	0	1	0.0	0.0	—	135	121	0.1	0.1	-10.4	12	16	0.0	0.0	33.3
III 費用	185,105	186,444	94.2	94.6	0.7	205,109	205,068	92.1	93.9	0.0	187,082	189,572	92.6	95.2	1.3	152,700	151,758	94.0	95.0	-0.6
1. 給与費	30,737	30,708	15.6	15.6	-0.1	33,928	33,959	15.2	15.5	0.1	32,699	33,684	16.2	16.9	3.0	28,283	29,085	17.4	18.2	2.8
2. 医薬品等費	132,505	133,033	67.5	67.5	0.4	150,272	150,041	67.4	68.7	-0.2	133,331	132,383	66.0	66.5	-0.7	107,116	105,703	65.9	66.2	-1.3
3. 委託費	461	608	0.2	0.3	31.9	1,671	1,821	0.8	0.8	9.0	604	798	0.3	0.4	32.1	488	476	0.3	0.3	-2.5
4. 減価償却費	1,847	1,924	0.9	1.0	4.2	2,184	2,106	1.0	1.0	-3.6	1,999	1,893	1.0	1.0	-5.3	2,002	1,890	1.2	1.2	-5.6
（再掲）建物減価償却費	392	401	0.2	0.2	2.3	372	367	0.2	0.2	-1.3	428	441	0.2	0.2	3.0	544	531	0.3	0.3	-2.4
（再掲）調剤用機器減価償却費	551	714	0.3	0.4	29.6	556	516	0.2	0.2	-7.2	704	572	0.3	0.3	-18.8	630	559	0.4	0.3	-11.3
5. その他の経費	19,555	20,170	10.0	10.2	3.1	17,054	17,140	7.7	7.8	0.5	18,448	20,813	9.1	10.5	12.8	14,811	14,603	9.1	9.1	-1.4
（再掲）設備機器賃借料	372	383	0.2	0.2	3.0	511	507	0.2	0.2	-0.8	459	461	0.2	0.2	0.4	515	505	0.3	0.3	-1.9
（再掲）調剤用機器賃借料	186	194	0.1	0.1	4.3	368	368	0.2	0.2	0.0	251	237	0.1	0.1	-5.6	302	290	0.2	0.2	-4.0
IV 損益差額（I＋II－III）	11,328	10,557	5.8	5.4	—	17,687	13,368	7.9	6.1	—	15,040	9,528	7.4	4.8	—	9,816	7,994	6.0	5.0	—
V 税金	—	—	—	—	—	—	—	—	—	—	—	—	—	—	—	—	—	—	—	—
VI 税引後の総損益差額（IV－V）	—	—	—	—	—	—	—	—	—	—	—	—	—	—	—	—	—	—	—	—
施設数	93	—	—	—	—	118	—	—	—	—	130	—	—	—	—	444	—	—	—	—
処方せん枚数	17,427	17,627	—	—	—	18,812	18,500	—	—	—	18,555	18,709	—	—	—	16,249	16,270	—	—	—

(19) 損益差額階級別施設数

一般診療所 (集計2)

(施設数)

損益差額	個人				医療法人				その他				全体			
	入院診療 収益あり	入院診療収益なし		全体	入院診療 収益あり	入院診療収益なし		全体	入院診療 収益あり	入院診療収益なし		全体	入院診療 収益あり	入院診療収益なし		全体
		(参考) 有床				(参考) 有床				(参考) 有床				(参考) 有床		
-500万円未満	0	4	0	4	22	132	4	154	0	18	0	18	22	154	4	176
-500万円以上 ~ 0円未満	0	5	1	5	8	151	5	159	0	4	0	4	8	160	6	168
0円以上 ~ 500万円未満	1	31	0	32	8	180	5	188	0	4	0	4	9	215	5	224
500万円以上 ~ 1,000万円未満	0	22	1	22	5	114	2	119	0	2	0	2	5	138	3	143
1,000万円以上 ~ 1,500万円未満	1	35	1	36	5	64	1	69	0	1	0	1	6	100	2	106
1,500万円以上 ~ 2,000万円未満	0	29	0	29	6	38	0	44	0	1	0	1	6	68	0	74
2,000万円以上 ~ 2,500万円未満	1	26	0	27	3	40	1	43	1	0	0	1	5	66	1	71
2,500万円以上 ~ 3,000万円未満	1	21	0	22	1	20	1	21	0	2	1	2	2	43	2	45
3,000万円以上 ~ 3,500万円未満	1	15	0	16	2	18	1	20	0	2	0	2	3	35	1	38
3,500万円以上 ~ 4,000万円未満	0	17	0	17	2	12	0	14	0	0	0	0	2	29	0	31
4,000万円以上 ~ 4,500万円未満	1	9	0	10	3	9	0	12	1	1	0	2	5	19	0	24
4,500万円以上 ~ 5,000万円未満	0	10	0	10	3	9	0	12	0	1	0	1	3	20	0	23
5,000万円以上 ~ 5,500万円未満	1	5	0	6	1	7	0	8	0	0	0	0	2	12	0	14
5,500万円以上 ~ 6,000万円未満	1	2	0	3	1	7	1	8	0	0	0	0	2	9	1	11
6,000万円以上 ~ 6,500万円未満	0	2	0	2	0	2	1	2	0	0	0	0	0	4	1	4
6,500万円以上 ~ 7,000万円未満	0	0	0	0	0	3	0	3	0	0	0	0	0	3	0	3
7,000万円以上 ~ 7,500万円未満	0	1	0	1	0	3	0	3	0	0	0	0	0	4	0	4
7,500万円以上 ~ 8,000万円未満	0	0	0	0	1	2	0	3	0	0	0	0	1	2	0	3
8,000万円以上 ~ 8,500万円未満	0	1	0	1	2	2	1	4	0	0	0	0	2	3	1	5
8,500万円以上 ~ 9,000万円未満	0	0	0	0	1	2	0	3	0	1	1	1	1	3	1	4
9,000万円以上 ~ 9,500万円未満	0	2	0	2	0	2	0	2	0	0	0	0	0	4	0	4
9,500万円以上 ~ 1億円未満	0	0	0	0	0	5	1	5	0	0	0	0	0	5	1	5
1億円以上	2	5	0	7	2	19	1	21	0	4	0	4	4	28	1	32
全体	10	242	3	252	76	841	25	917	2	41	2	43	88	1,124	30	1,212

歯科診療所（集計2）

（施設数）

収支差額	個人	医療法人	その他	全体
-250万円未満	1	26	2	29
-250万円以上～0円未満	5	20	0	25
0円以上～250万円未満	10	30	1	41
250万円以上～500万円未満	20	14	0	34
500万円以上～750万円未満	21	9	0	30
750万円以上～1,000万円未満	20	6	0	26
1,000万円以上～1,250万円未満	13	11	0	24
1,250万円以上～1,500万円未満	22	4	0	26
1,500万円以上～1,750万円未満	9	2	0	11
1,750万円以上～2,000万円未満	6	3	0	9
2,000万円以上～2,250万円未満	9	0	0	9
2,250万円以上～2,500万円未満	9	2	0	11
2,500万円以上～2,750万円未満	3	1	0	4
2,750万円以上～3,000万円未満	2	2	0	4
3,000万円以上～3,250万円未満	1	2	0	3
3,250万円以上～3,500万円未満	2	0	0	2
3,500万円以上～3,750万円未満	2	1	0	3
3,750万円以上～4,000万円未満	0	1	0	1
4,000万円以上～4,250万円未満	0	1	0	1
4,250万円以上～4,500万円未満	0	0	0	0
4,500万円以上～4,750万円未満	0	1	0	1
4,750万円以上～5,000万円未満	0	0	0	0
5,000万円以上	2	5	0	7
全体	157	141	3	301

保険薬局（集計2）

（施設数）

収支差額	個人	法人	全体
-400万円未満	1	118	119
-400万円以上～0円未満	2	148	150
0円以上～400万円未満	15	173	188
400万円以上～800万円未満	12	145	157
800万円以上～1,200万円未満	15	101	116
1,200万円以上～1,600万円未満	5	77	82
1,600万円以上～2,000万円未満	5	47	52
2,000万円以上～2,400万円未満	3	34	37
2,400万円以上～2,800万円未満	0	21	21
2,800万円以上～3,200万円未満	0	26	26
3,200万円以上～3,600万円未満	0	15	15
3,600万円以上～4,000万円未満	0	15	15
4,000万円以上～4,400万円未満	0	7	7
4,400万円以上～4,800万円未満	1	8	9
4,800万円以上～5,200万円未満	0	7	7
5,200万円以上～5,600万円未満	0	2	2
5,600万円以上～6,000万円未満	0	7	7
6,000万円以上～6,400万円未満	0	2	2
6,400万円以上～6,800万円未満	0	3	3
6,800万円以上～7,200万円未満	0	4	4
7,200万円以上～7,600万円未満	0	2	2
7,600万円以上～8,000万円未満	0	1	1
8,000万円以上	0	16	16
全体	59	979	1,038

(20) 最頻損益差額階級の損益状況

一般診療所（個人）（集計2）

（1施設当たり損益）

	入院診療収益あり					入院診療収益なし										全体				
	金額		構成比率		金額の伸比率	金額		構成比率		金額の伸比率	(参考) 有床					金額		構成比率		金額の伸比率
	前々年(度)	前年(度)	前々年(度)	前年(度)		前々年(度)	前年(度)	前々年(度)	前年(度)		金額		構成比率		金額の伸比率	前々年(度)	前年(度)	前々年(度)	前年(度)	
	千円	千円	%	%	千円	千円	%	%	千円	千円	%	%	%	千円		千円	%	%		
I 医療収益	*	*	*	*	—	63,695	62,072	99.5	99.3	-2.5	*	*	*	*	*	63,608	62,047	98.1	97.8	-2.5
1. 入院診療収益	*	*	*	*	—	0	0	0.0	0.0	—	*	*	*	*	*	820	973	1.3	1.5	18.7
保険診療収益	*	*	*	*	—	0	0	0.0	0.0	—	*	*	*	*	*	764	930	1.2	1.5	21.7
公害等診療収益	*	*	*	*	—	0	0	0.0	0.0	—	*	*	*	*	*	56	42	0.1	0.1	-25.0
その他の診療収益	*	*	*	*	—	0	0	0.0	0.0	—	*	*	*	*	*	0	0	0.0	0.0	—
2. 外来診療収益	*	*	*	*	—	61,327	59,664	95.8	95.5	-2.7	*	*	*	*	*	60,281	58,531	92.9	92.3	-2.9
保険診療収益	*	*	*	*	—	55,013	53,143	85.9	85.0	-3.4	*	*	*	*	*	54,142	52,192	83.5	82.3	-3.6
公害等診療収益	*	*	*	*	—	662	725	1.0	1.2	9.5	*	*	*	*	*	643	705	1.0	1.1	9.6
その他の診療収益	*	*	*	*	—	5,653	5,795	8.8	9.3	2.5	*	*	*	*	*	5,496	5,634	8.5	8.9	2.5
3. その他の医療収益	*	*	*	*	—	2,368	2,408	3.7	3.9	1.7	*	*	*	*	*	2,506	2,543	3.9	4.0	1.5
II 介護収益	*	*	*	*	—	324	427	0.5	0.7	31.8	*	*	*	*	*	1,254	1,368	1.9	2.2	9.1
1. 施設サービス収益	*	*	*	*	—	0	0	0.0	0.0	—	*	*	*	*	*	938	952	1.4	1.5	1.5
2. 居宅サービス収益	*	*	*	*	—	324	427	0.5	0.7	31.8	*	*	*	*	*	315	415	0.5	0.7	31.7
(再掲)短期入所療養介護分	*	*	*	*	—	0	0	0.0	0.0	—	*	*	*	*	*	0	0	0.0	0.0	—
3. その他の介護収益	*	*	*	*	—	0	0	0.0	0.0	—	*	*	*	*	*	0	0	0.0	0.0	—
III 医療・介護費用	*	*	*	*	—	48,895	49,597	76.4	79.4	1.4	*	*	*	*	*	49,749	50,484	76.7	79.6	1.5
1. 給与費	*	*	*	*	—	20,180	20,151	31.5	32.2	-0.1	*	*	*	*	*	20,730	20,745	32.0	32.7	0.1
2. 医薬品費	*	*	*	*	—	10,208	10,131	15.9	16.2	-0.8	*	*	*	*	*	10,240	10,128	15.8	16.0	-1.1
3. 材料費	*	*	*	*	—	909	811	1.4	1.3	-10.8	*	*	*	*	*	958	869	1.5	1.4	-9.3
4. 給食用材料費	*	*	*	*	—	0	0	0.0	0.0	—	*	*	*	*	*	136	143	0.2	0.2	5.1
5. 委託費	*	*	*	*	—	1,558	1,766	2.4	2.8	13.4	*	*	*	*	*	1,538	1,742	2.4	2.7	13.3
6. 減価償却費	*	*	*	*	—	3,559	3,453	5.6	5.5	-3.0	*	*	*	*	*	3,482	3,386	5.4	5.3	-2.8
(再掲)建物減価償却費	*	*	*	*	—	1,025	999	1.6	1.6	-2.5	*	*	*	*	*	1,018	991	1.6	1.6	-2.7
(再掲)医療機器減価償却費	*	*	*	*	—	896	769	1.4	1.2	-14.2	*	*	*	*	*	871	748	1.3	1.2	-14.1
7. その他の医療・介護費用	*	*	*	*	—	12,481	13,287	19.5	21.3	6.5	*	*	*	*	*	12,666	13,469	19.5	21.2	6.3
(再掲)設備機器賃借料	*	*	*	*	—	1,111	1,092	1.7	1.7	-1.7	*	*	*	*	*	1,081	1,062	1.7	1.7	-1.8
(再掲)医療機器賃借料	*	*	*	*	—	889	840	1.4	1.3	-5.5	*	*	*	*	*	864	817	1.3	1.3	-5.4
IV 損益差額 (I + II - III)	*	*	*	*	—	15,125	12,902	23.6	20.6	—	*	*	*	*	*	15,113	12,931	23.3	20.4	—
V 税金	—	—	—	—	—	—	—	—	—	—	—	—	—	—	—	—	—	—	—	—
VI 税引後の総損益差額 (IV - V)	—	—	—	—	—	—	—	—	—	—	—	—	—	—	—	—	—	—	—	—
施設数	*	—	—	—	—	35	—	—	—	—	*	—	—	—	—	36	—	—	—	—

(注) 個人立の一般診療所の損益差額からは、開設者の報酬となる部分以外に、建物、設備について現存物の価値以上の改善を行うための内部資金に充てられることが考えられる。

一般診療所（医療法人）（集計2）

（1施設当たり損益）

	入院診療収益あり					入院診療収益なし										全体				
	金額		構成比率		金額の伸び率	金額		構成比率		金額の伸び率	（参考）有床					金額		構成比率		金額の伸び率
	前々年(度)	前年(度)	前々年(度)	前年(度)		前々年(度)	前年(度)	前々年(度)	前年(度)		金額	構成比率	金額の伸び率	前々年(度)	前年(度)	前々年(度)	前年(度)			
	千円	千円	%	%	%	千円	千円	%	%	%	千円	千円	%	%	%	千円	千円	%	%	%
I 医療収益	217,115	204,731	96.7	96.4	-5.7	113,164	110,454	98.5	98.4	-2.4	114,121	113,565	100.0	100.0	-0.5	118,385	115,576	98.4	98.4	-2.4
1. 入院診療収益	100,916	90,624	44.9	42.7	-10.2	0	0	0.0	0.0	—	0	0	0.0	0.0	—	2,893	2,899	2.4	2.5	0.2
保険診療収益	59,295	54,507	26.4	25.7	-8.1	0	0	0.0	0.0	—	0	0	0.0	0.0	—	1,808	1,809	1.5	1.5	0.1
公害等診療収益	1,360	1,310	0.6	0.6	-3.7	0	0	0.0	0.0	—	0	0	0.0	0.0	—	15	13	0.0	0.0	-13.3
その他の診療収益	40,261	34,807	17.9	16.4	-13.5	0	0	0.0	0.0	—	0	0	0.0	0.0	—	1,071	1,077	0.9	0.9	0.6
2. 外来診療収益	111,852	108,429	49.8	51.1	-3.1	108,318	105,654	94.2	94.1	-2.5	106,879	106,785	93.7	94.0	-0.1	110,499	107,711	91.9	91.7	-2.5
保険診療収益	96,225	93,292	42.8	43.9	-3.0	98,898	96,161	86.0	85.6	-2.8	105,113	105,412	92.1	92.8	0.3	100,464	97,599	83.5	83.1	-2.9
公害等診療収益	2,622	2,586	1.2	1.2	-1.4	1,188	1,131	1.0	1.0	-4.8	59	58	0.1	0.1	-1.7	1,361	1,346	1.1	1.1	-1.1
その他の診療収益	13,005	12,551	5.8	5.9	-3.5	8,233	8,362	7.2	7.4	1.6	1,707	1,315	1.5	1.2	-23.0	8,673	8,767	7.2	7.5	1.1
3. その他の医療収益	4,346	5,678	1.9	2.7	30.6	4,845	4,800	4.2	4.3	-0.9	7,242	6,780	6.3	6.0	-6.4	4,994	4,966	4.2	4.2	-0.6
II 介護収益	7,456	7,603	3.3	3.6	2.0	1,778	1,823	1.5	1.6	2.5	0	0	0.0	0.0	—	1,872	1,887	1.6	1.6	0.8
1. 施設サービス収益	0	0	0.0	0.0	—	268	264	0.2	0.2	-1.5	0	0	0.0	0.0	—	257	253	0.2	0.2	-1.6
2. 居宅サービス収益	6,943	7,105	3.1	3.3	2.3	1,343	1,307	1.2	1.2	-2.7	0	0	0.0	0.0	—	1,451	1,388	1.2	1.2	-4.3
(再掲)短期入所療養介護分	317	360	0.1	0.2	13.6	0	0	0.0	0.0	—	0	0	0.0	0.0	—	0	0	0.0	0.0	—
3. その他の介護収益	512	498	0.2	0.2	-2.7	166	252	0.1	0.2	51.8	0	0	0.0	0.0	—	164	246	0.1	0.2	50.0
III 医療・介護費用	232,718	238,878	103.6	112.5	2.6	112,522	110,104	97.9	98.1	-2.1	113,411	115,823	99.4	102.0	2.1	117,704	115,293	97.9	98.2	-2.0
1. 給与費	110,298	109,809	49.1	51.7	-0.4	62,697	62,639	54.5	55.8	-0.1	47,393	46,988	41.5	41.4	-0.9	65,283	65,252	54.3	55.6	0.0
2. 医薬品費	22,961	22,120	10.2	10.4	-3.7	16,368	14,097	14.2	12.6	-13.9	30,078	32,783	26.4	28.9	9.0	17,037	14,764	14.2	12.6	-13.3
3. 材料費	11,292	10,848	5.0	5.1	-3.9	2,252	2,163	2.0	1.9	-4.0	2,310	1,742	2.0	1.5	-24.6	2,531	2,450	2.1	2.1	-3.2
4. 給食用材料費	2,384	2,284	1.1	1.1	-4.2	58	54	0.1	0.0	-6.9	0	0	0.0	0.0	—	261	254	0.2	0.2	-2.7
5. 委託費	15,896	16,485	7.1	7.8	3.7	3,526	3,685	3.1	3.3	4.5	1,339	1,300	1.2	1.1	-2.9	3,857	4,011	3.2	3.4	4.0
6. 減価償却費	8,836	9,174	3.9	4.3	3.8	4,006	3,955	3.5	3.5	-1.3	3,942	3,866	3.5	3.4	-1.9	4,263	4,168	3.5	3.5	-2.2
(再掲)建物減価償却費	1,735	2,522	0.8	1.2	45.4	634	606	0.6	0.5	-4.4	280	260	0.2	0.2	-7.1	702	682	0.6	0.6	-2.8
(再掲)医療機器減価償却費	2,984	3,198	1.3	1.5	7.2	1,440	1,371	1.3	1.2	-4.8	1,719	1,621	1.5	1.4	-5.7	1,566	1,476	1.3	1.3	-5.7
7. その他の医療・介護費用	61,051	68,157	27.2	32.1	11.6	23,614	23,511	20.5	20.9	-0.4	28,349	29,144	24.8	25.7	2.8	24,472	24,394	20.3	20.8	-0.3
(再掲)設備機器賃借料	3,951	4,237	1.8	2.0	7.2	1,612	1,651	1.4	1.5	2.4	289	311	0.3	0.3	7.6	1,663	1,697	1.4	1.4	2.0
(再掲)医療機器賃借料	1,934	2,228	0.9	1.0	15.2	1,036	1,064	0.9	0.9	2.7	110	124	0.1	0.1	12.7	1,081	1,107	0.9	0.9	2.4
IV 損益差額（I＋II－III）	-8,147	-26,545	-3.6	-12.5	—	2,419	2,173	2.1	1.9	—	710	-2,258	0.6	-2.0	—	2,553	2,170	2.1	1.8	—
V 税金	1,513	413	0.7	0.2	-72.7	665	390	0.6	0.3	-41.4	270	61	0.2	0.1	-77.4	686	405	0.6	0.3	-41.0
VI 税引後の総損益差額（IV－V）	-9,660	-26,958	-4.3	-12.7	—	1,754	1,782	1.5	1.6	—	440	-2,319	0.4	-2.0	—	1,867	1,765	1.6	1.5	—
施設数	22	—	—	—	—	180	—	—	—	—	5	—	—	—	—	188	—	—	—	—

一般診療所（その他）（集計2）

（1施設当たり損益）

	入院診療収益あり					入院診療収益なし										全体				
	金額		構成比率		金額の伸比率	金額		構成比率		金額の伸比率	(参考) 有床					金額		構成比率		金額の伸比率
	前々年(度)	前年(度)	前々年(度)	前年(度)		前々年(度)	前年(度)	前々年(度)	前年(度)		金額	構成比率	金額の伸比率	前々年(度)	前年(度)	前々年(度)	前年(度)			
	千円	千円	%	%	%	千円	千円	%	%	%	千円	千円	%	%	%	千円	千円	%	%	%
I 医療収益	*	*	*	*	—	74,679	70,104	97.4	93.6	-6.1	*	*	*	*	*	74,679	70,104	97.4	93.6	-6.1
1. 入院診療収益	*	*	*	*	—	0	0	0.0	0.0	—	*	*	*	*	*	0	0	0.0	0.0	—
保険診療収益	*	*	*	*	—	0	0	0.0	0.0	—	*	*	*	*	*	0	0	0.0	0.0	—
公害等診療収益	*	*	*	*	—	0	0	0.0	0.0	—	*	*	*	*	*	0	0	0.0	0.0	—
その他の診療収益	*	*	*	*	—	0	0	0.0	0.0	—	*	*	*	*	*	0	0	0.0	0.0	—
2. 外来診療収益	*	*	*	*	—	59,684	55,052	77.8	73.5	-7.8	*	*	*	*	*	59,684	55,052	77.8	73.5	-7.8
保険診療収益	*	*	*	*	—	55,810	51,464	72.8	68.7	-7.8	*	*	*	*	*	55,810	51,464	72.8	68.7	-7.8
公害等診療収益	*	*	*	*	—	45	47	0.1	0.1	4.4	*	*	*	*	*	45	47	0.1	0.1	4.4
その他の診療収益	*	*	*	*	—	3,828	3,541	5.0	4.7	-7.5	*	*	*	*	*	3,828	3,541	5.0	4.7	-7.5
3. その他の医療収益	*	*	*	*	—	14,995	15,051	19.6	20.1	0.4	*	*	*	*	*	14,995	15,051	19.6	20.1	0.4
II 介護収益	*	*	*	*	—	2,010	4,755	2.6	6.4	136.6	*	*	*	*	*	2,010	4,755	2.6	6.4	136.6
1. 施設サービス収益	*	*	*	*	—	0	0	0.0	0.0	—	*	*	*	*	*	0	0	0.0	0.0	—
2. 居宅サービス収益	*	*	*	*	—	1,981	4,699	2.6	6.3	137.2	*	*	*	*	*	1,981	4,699	2.6	6.3	137.2
(再掲)短期入所療養介護分	*	*	*	*	—	0	0	0.0	0.0	—	*	*	*	*	*	0	0	0.0	0.0	—
3. その他の介護収益	*	*	*	*	—	30	55	0.0	0.1	83.3	*	*	*	*	*	30	55	0.0	0.1	83.3
III 医療・介護費用	*	*	*	*	—	102,564	103,105	133.7	137.7	0.5	*	*	*	*	*	102,564	103,105	133.7	137.7	0.5
1. 給与費	*	*	*	*	—	62,019	63,891	80.9	85.3	3.0	*	*	*	*	*	62,019	63,891	80.9	85.3	3.0
2. 医薬品費	*	*	*	*	—	10,603	9,630	13.8	12.9	-9.2	*	*	*	*	*	10,603	9,630	13.8	12.9	-9.2
3. 材料費	*	*	*	*	—	1,255	1,371	1.6	1.8	9.2	*	*	*	*	*	1,255	1,371	1.6	1.8	9.2
4. 給食用材料費	*	*	*	*	—	32	98	0.0	0.1	206.3	*	*	*	*	*	32	98	0.0	0.1	206.3
5. 委託費	*	*	*	*	—	6,081	5,702	7.9	7.6	-6.2	*	*	*	*	*	6,081	5,702	7.9	7.6	-6.2
6. 減価償却費	*	*	*	*	—	6,442	5,937	8.4	7.9	-7.8	*	*	*	*	*	6,442	5,937	8.4	7.9	-7.8
(再掲)建物減価償却費	*	*	*	*	—	2,923	3,111	3.8	4.2	6.4	*	*	*	*	*	2,923	3,111	3.8	4.2	6.4
(再掲)医療機器減価償却費	*	*	*	*	—	2,169	1,402	2.8	1.9	-35.4	*	*	*	*	*	2,169	1,402	2.8	1.9	-35.4
7. その他の医療・介護費用	*	*	*	*	—	16,133	16,477	21.0	22.0	2.1	*	*	*	*	*	16,133	16,477	21.0	22.0	2.1
(再掲)設備機器賃借料	*	*	*	*	—	1,752	1,581	2.3	2.1	-9.8	*	*	*	*	*	1,752	1,581	2.3	2.1	-9.8
(再掲)医療機器賃借料	*	*	*	*	—	1,439	1,085	1.9	1.4	-24.6	*	*	*	*	*	1,439	1,085	1.9	1.4	-24.6
IV 損益差額 (I + II - III)	*	*	*	*	—	-25,875	-28,246	-33.7	-37.7	—	*	*	*	*	*	-25,875	-28,246	-33.7	-37.7	—
V 税金	*	*	*	*	—	169	220	0.2	0.3	30.2	*	*	*	*	*	169	220	0.2	0.3	30.2
VI 税引後の総損益差額 (IV - V)	*	*	*	*	—	-26,044	-28,466	-34.0	-38.0	—	*	*	*	*	*	-26,044	-28,466	-34.0	-38.0	—
施設数	*	*	—	—	—	18	—	—	—	—	*	*	—	—	—	18	—	—	—	—

一般診療所（全体）（集計2）

（1施設当たり損益）

	入院診療収益あり					入院診療収益なし										全体				
	金額		構成比率		金額の伸び率	金額		構成比率		金額の伸び率	(参考) 有床					金額		構成比率		金額の伸び率
	前々年(度)	前年(度)	前々年(度)	前年(度)		前々年(度)	前年(度)	前々年(度)	前年(度)		金額	構成比率	金額の伸び率	前々年(度)	前年(度)	前々年(度)	前年(度)			
	千円	千円	%	%	%	千円	千円	%	%	%	千円	千円	%	%	%	千円	千円	%	%	%
I 医療収益	217,115	204,731	96.7	96.4	-5.7	109,322	107,092	98.7	98.6	-2.0	107,880	105,841	100.0	100.0	-1.9	114,156	111,827	98.6	98.6	-2.0
1. 入院診療収益	100,916	90,624	44.9	42.7	-10.2	0	0	0.0	0.0	—	0	0	0.0	0.0	—	2,775	2,773	2.4	2.4	-0.1
保険診療収益	59,295	54,507	26.4	25.7	-8.1	0	0	0.0	0.0	—	0	0	0.0	0.0	—	1,864	1,858	1.6	1.6	-0.3
公害等診療収益	1,360	1,310	0.6	0.6	-3.7	0	0	0.0	0.0	—	0	0	0.0	0.0	—	12	11	0.0	0.0	-8.3
その他の診療収益	40,261	34,807	17.9	16.4	-13.5	0	0	0.0	0.0	—	0	0	0.0	0.0	—	898	904	0.8	0.8	0.7
2. 外来診療収益	111,852	108,429	49.8	51.1	-3.1	97,719	95,335	88.2	87.8	-2.4	101,823	100,163	94.4	94.6	-1.6	99,910	97,425	86.3	85.9	-2.5
保険診療収益	96,225	93,292	42.8	43.9	-3.0	89,281	86,863	80.6	80.0	-2.7	100,295	98,970	93.0	93.5	-1.3	90,960	88,434	78.6	78.0	-2.8
公害等診療収益	2,622	2,586	1.2	1.2	-1.4	1,059	1,009	1.0	0.9	-4.7	49	48	0.0	0.0	-2.0	1,205	1,189	1.0	1.0	-1.3
その他の診療収益	13,005	12,551	5.8	5.9	-3.5	7,378	7,463	6.7	6.9	1.2	1,479	1,145	1.4	1.1	-22.6	7,745	7,801	6.7	6.9	0.7
3. その他の医療収益	4,346	5,678	1.9	2.7	30.6	11,603	11,757	10.5	10.8	1.3	6,057	5,678	5.6	5.4	-6.3	11,471	11,629	9.9	10.3	1.4
II 介護収益	7,456	7,603	3.3	3.6	2.0	1,489	1,527	1.3	1.4	2.6	0	0	0.0	0.0	—	1,572	1,584	1.4	1.4	0.8
1. 施設サービス収益	0	0	0.0	0.0	—	225	221	0.2	0.2	-1.8	0	0	0.0	0.0	—	216	212	0.2	0.2	-1.9
2. 居宅サービス収益	6,943	7,105	3.1	3.3	2.3	1,124	1,094	1.0	1.0	-2.7	0	0	0.0	0.0	—	1,218	1,165	1.1	1.0	-4.4
(再掲)短期入所療養介護分	317	360	0.1	0.2	13.6	0	0	0.0	0.0	—	0	0	0.0	0.0	—	0	0	0.0	0.0	—
3. その他の介護収益	512	498	0.2	0.2	-2.7	140	212	0.1	0.2	51.4	0	0	0.0	0.0	—	138	207	0.1	0.2	50.0
III 医療・介護費用	232,718	238,878	103.6	112.5	2.6	107,831	106,398	97.3	98.0	-1.3	107,697	107,759	99.8	101.8	0.1	112,553	111,203	97.3	98.1	-1.2
1. 給与費	110,298	109,809	49.1	51.7	-0.4	58,846	59,016	53.1	54.3	0.3	43,120	42,536	40.0	40.2	-1.4	61,218	61,404	52.9	54.1	0.3
2. 医薬品費	22,961	22,120	10.2	10.4	-3.7	15,785	13,833	14.2	12.7	-12.4	30,655	32,105	28.4	30.3	4.7	16,347	14,388	14.1	12.7	-12.0
3. 材料費	11,292	10,848	5.0	5.1	-3.9	2,172	2,118	2.0	1.9	-2.5	2,103	1,577	1.9	1.5	-25.0	2,446	2,403	2.1	2.1	-1.8
4. 給食用材料費	2,384	2,284	1.1	1.1	-4.2	184	189	0.2	0.2	2.7	0	0	0.0	0.0	—	369	371	0.3	0.3	0.5
5. 委託費	15,896	16,485	7.1	7.8	3.7	3,714	3,877	3.4	3.6	4.4	1,434	1,356	1.3	1.3	-5.4	4,000	4,269	3.5	3.8	6.7
6. 減価償却費	8,836	9,174	3.9	4.3	3.8	4,404	4,292	4.0	4.0	-2.5	3,333	3,269	3.1	3.1	-1.9	4,627	4,473	4.0	3.9	-3.3
(再掲)建物減価償却費	1,735	2,522	0.8	1.2	45.4	808	783	0.7	0.7	-3.1	236	220	0.2	0.2	-6.8	865	847	0.7	0.7	-2.1
(再掲)医療機器減価償却費	2,984	3,198	1.3	1.5	7.2	1,866	1,751	1.7	1.6	-6.2	1,476	1,395	1.4	1.3	-5.5	1,949	1,818	1.7	1.6	-6.7
7. その他の医療・介護費用	61,051	68,157	27.2	32.1	11.6	22,726	23,072	20.5	21.2	1.5	27,054	26,917	25.1	25.4	-0.5	23,546	23,896	20.3	21.1	1.5
(再掲)設備機器賃借料	3,951	4,237	1.8	2.0	7.2	1,573	1,609	1.4	1.5	2.3	1,650	759	1.5	0.7	-54.0	1,653	1,683	1.4	1.5	1.8
(再掲)医療機器賃借料	1,934	2,228	0.9	1.0	15.2	1,045	1,073	0.9	1.0	2.7	126	103	0.1	0.1	-18.3	1,120	1,143	1.0	1.0	2.1
IV 損益差額 (I + II - III)	-8,147	-26,545	-3.6	-12.5	—	2,980	2,221	2.7	2.0	—	183	-1,919	0.2	-1.8	—	3,175	2,208	2.7	1.9	—
V 税金	—	—	—	—	—	—	—	—	—	—	—	—	—	—	—	—	—	—	—	—
VI 税引後の総損益差額 (IV - V)	—	—	—	—	—	—	—	—	—	—	—	—	—	—	—	—	—	—	—	—
施設数	22	—	—	—	—	215	—	—	—	—	6	—	—	—	—	224	—	—	—	—

歯科診療所（集計2）

（1施設当たり損益）

	個人					医療法人					その他					全体				
	金額		構成比率		金額の 伸び率	金額		構成比率		金額の 伸び率	金額		構成比率		金額の 伸び率	金額		構成比率		金額の 伸び率
	前々年(度)	前年(度)	前々年(度)	前年(度)		前々年(度)	前年(度)	前々年(度)	前年(度)		前々年(度)	前年(度)	前々年(度)	前年(度)		前々年(度)	前年(度)	前々年(度)	前年(度)	
千円	千円	%	%	%	千円	千円	%	%	%	千円	千円	%	%	%	千円	千円	%	%	%	
I 医療収益	51,041	50,187	100.0	99.9	-1.7	66,093	68,398	100.0	100.0	3.5	*	*	*	*	—	54,997	56,618	99.8	99.8	2.9
1. 保険診療収益	44,623	43,641	87.4	86.9	-2.2	45,362	46,625	68.6	68.2	2.8	*	*	*	*	—	38,370	39,355	69.6	69.4	2.6
2. 労災等診療収益	5	0	0.0	0.0	-100.0	0	0	0.0	0.0	—	*	*	*	*	—	0	0	0.0	0.0	—
3. その他の診療収益	5,719	5,729	11.2	11.4	0.2	19,532	20,807	29.6	30.4	6.5	*	*	*	*	—	15,169	15,960	27.5	28.1	5.2
4. その他の医療収益	695	817	1.4	1.6	17.6	1,199	966	1.8	1.4	-19.4	*	*	*	*	—	1,459	1,303	2.6	2.3	-10.7
II 介護収益	18	25	0.0	0.0	38.9	0	0	0.0	0.0	—	*	*	*	*	—	125	118	0.2	0.2	-5.6
1. 居宅サービス収益	18	25	0.0	0.0	38.9	0	0	0.0	0.0	—	*	*	*	*	—	125	118	0.2	0.2	-5.6
2. その他の介護収益	0	0	0.0	0.0	—	0	0	0.0	0.0	—	*	*	*	*	—	0	0	0.0	0.0	—
III 医療・介護費用	37,188	36,521	72.8	72.7	-1.8	65,355	67,404	98.9	98.5	3.1	*	*	*	*	—	54,022	55,620	98.0	98.0	3.0
1. 給与費	15,478	15,352	30.3	30.6	-0.8	33,575	34,104	50.8	49.9	1.6	*	*	*	*	—	27,528	27,995	49.9	49.3	1.7
2. 医薬品費	952	1,008	1.9	2.0	5.9	823	809	1.2	1.2	-1.7	*	*	*	*	—	642	634	1.2	1.1	-1.2
3. 歯科材料費	3,124	3,229	6.1	6.4	3.4	5,731	5,946	8.7	8.7	3.8	*	*	*	*	—	4,547	4,717	8.2	8.3	3.7
4. 委託費	4,529	4,132	8.9	8.2	-8.8	3,954	4,678	6.0	6.8	18.3	*	*	*	*	—	3,517	4,059	6.4	7.2	15.4
5. 減価償却費	2,874	2,808	5.6	5.6	-2.3	3,334	3,058	5.0	4.5	-8.3	*	*	*	*	—	2,748	2,541	5.0	4.5	-7.5
（再掲）建物減価償却費	623	617	1.2	1.2	-1.0	327	261	0.5	0.4	-20.2	*	*	*	*	—	392	342	0.7	0.6	-12.8
（再掲）医療機器減価償却費	1,399	1,218	2.7	2.4	-12.9	1,545	1,318	2.3	1.9	-14.7	*	*	*	*	—	1,197	1,032	2.2	1.8	-13.8
6. その他の医療費用	10,231	9,992	20.0	19.9	-2.3	17,939	18,808	27.1	27.5	4.8	*	*	*	*	—	15,040	15,674	27.3	27.6	4.2
（再掲）設備機器賃借料	576	950	1.1	1.9	64.9	520	499	0.8	0.7	-4.0	*	*	*	*	—	462	439	0.8	0.8	-5.0
（再掲）医療機器賃借料	239	281	0.5	0.6	17.6	298	291	0.5	0.4	-2.3	*	*	*	*	—	278	259	0.5	0.5	-6.8
IV 損益差額（I + II - III）	13,871	13,691	27.2	27.3	—	738	994	1.1	1.5	—	*	*	*	*	—	1,100	1,116	2.0	2.0	—
V 税金	—	—	—	—	—	213	209	0.3	0.3	-1.9	—	—	—	—	—	—	—	—	—	—
VI 税引後の総損益差額（IV - V）	—	—	—	—	—	525	785	0.8	1.1	—	—	—	—	—	—	—	—	—	—	—
施設数	22	—	—	—	—	30	—	—	—	—	*	—	—	—	—	41	—	—	—	—
平均ユニット数	4	4	—	—	—	4	4	—	—	—	*	*	—	—	—	4	4	—	—	—

（注）個人立の歯科診療所の損益差額からは、開設者の報酬となる部分以外に、建物、設備について現存物の価値以上の改善を行うための内部資金に充てられることが考えられる。

保険薬局（集計2）

（1施設当たり損益）

	個人					法人					全体				
	金額		構成比率		金額の 伸び率	金額		構成比率		金額の 伸び率	金額		構成比率		金額の 伸び率
	前々年(度)	前年(度)	前々年(度)	前年(度)		前々年(度)	前年(度)	前々年(度)	前年(度)		前々年(度)	前年(度)	前々年(度)	前年(度)	
千円	千円	%	%	%	千円	千円	%	%	%	千円	千円	%	%	%	
I 収益	93,487	89,532	100.0	99.9	-4.2	112,187	110,480	99.7	99.5	-1.5	109,425	107,541	99.7	99.5	-1.7
1. 保険調剤収益	92,055	88,130	98.4	98.4	-4.3	107,102	104,933	95.2	94.5	-2.0	104,389	102,095	95.1	94.5	-2.2
2. 公害等調剤収益	101	93	0.1	0.1	-7.9	268	261	0.2	0.2	-2.6	252	244	0.2	0.2	-3.2
3. その他の薬局事業収益	1,332	1,309	1.4	1.5	-1.7	4,817	5,286	4.3	4.8	9.7	4,784	5,202	4.4	4.8	8.7
II 介護収益	19	63	0.0	0.1	231.6	371	543	0.3	0.5	46.4	343	503	0.3	0.5	46.6
1. 居宅サービス収益	19	60	0.0	0.1	215.8	358	523	0.3	0.5	46.1	331	484	0.3	0.4	46.2
2. その他の介護収益	0	2	0.0	0.0	—	13	20	0.0	0.0	53.8	12	19	0.0	0.0	58.3
III 費用	82,627	80,052	88.4	89.3	-3.1	109,320	109,259	97.1	98.4	-0.1	106,462	106,195	97.0	98.3	-0.3
1. 給与費	11,949	12,585	12.8	14.0	5.3	23,588	24,011	21.0	21.6	1.8	22,624	23,085	20.6	21.4	2.0
2. 医薬品等費	62,719	59,809	67.1	66.8	-4.6	72,044	71,526	64.0	64.4	-0.7	70,537	69,763	64.3	64.6	-1.1
3. 委託費	692	644	0.7	0.7	-6.9	302	268	0.3	0.2	-11.3	282	251	0.3	0.2	-11.0
4. 減価償却費	1,180	1,247	1.3	1.4	5.7	1,313	1,229	1.2	1.1	-6.4	1,299	1,220	1.2	1.1	-6.1
(再掲)建物減価償却費	318	314	0.3	0.4	-1.3	314	302	0.3	0.3	-3.8	320	308	0.3	0.3	-3.8
(再掲)調剤用機器減価償却費	359	316	0.4	0.4	-12.0	318	272	0.3	0.2	-14.5	308	271	0.3	0.3	-12.0
5. その他の経費	6,087	5,768	6.5	6.4	-5.2	12,073	12,225	10.7	11.0	1.3	11,721	11,877	10.7	11.0	1.3
(再掲)設備機器賃借料	189	171	0.2	0.2	-9.5	468	502	0.4	0.5	7.3	515	550	0.5	0.5	6.8
(再掲)調剤用機器賃借料	110	112	0.1	0.1	1.8	261	272	0.2	0.2	4.2	250	262	0.2	0.2	4.8
IV 損益差額(I+II-III)	10,878	9,543	11.6	10.7	—	3,239	1,764	2.9	1.6	—	3,306	1,849	3.0	1.7	—
V 税金	—	—	—	—	—	572	326	0.5	0.3	-43.0	—	—	—	—	—
VI 税引後の総損益差額(IV-V)	—	—	—	—	—	2,667	1,438	2.4	1.3	—	—	—	—	—	—
施設数	15	—	—	—	—	173	—	—	—	—	188	—	—	—	—
処方せん枚数	12,884	12,915	—	—	—	13,346	13,059	—	—	—	12,986	12,702	—	—	—

(注) 個人立の保険薬局の損益差額からは、開設者の報酬となる部分以外に、建物、設備について現存物の価値以上の改善を行うための内部資金に充てられることが考えられる。

(21) 損益差額及び損益率の状況

一般病院（集計1）

（1施設当たり）

		法人・その他													
		医療法人		国立		公立		公的		社会保険関係法人		その他		全体	
		前々年度(度)	前年(度)	前々年度(度)	前年(度)	前々年度(度)	前年(度)	前々年度(度)	前年(度)	前々年度(度)	前年(度)	前々年度(度)	前年(度)	前々年度(度)	前年(度)
損益差額	構成比率	2.6	2.8	-2.1	-2.3	-13.0	-13.2	-1.4	-0.3	-1.2	1.0	-0.9	-0.4	-3.0	-2.7
	平均値	47,494.7	52,903.3	-154,605.3	-173,910.2	-620,243.4	-641,947.4	-124,378.2	-23,782.1	-80,137.8	72,136.1	-42,636.8	-21,533.4	-109,028.2	-98,729.5
	中央値	22,220.0	24,766.4	-164,898.1	-108,167.0	-464,854.5	-445,611.5	-110,822.4	-40,305.5	10,934.6	11,572.0	-6,474.4	-13,068.1	-6,112.8	-5,692.5
	標準誤差	11,385.2	11,031.0	77,868.5	66,256.4	61,403.3	63,003.2	66,763.4	61,851.5	159,303.7	130,691.9	30,579.6	32,014.0	17,113.5	17,418.0
	95%信頼区間	±22,315.1	±21,620.7	±152,622.2	±129,862.6	±120,350.6	±123,486.3	±130,856.3	±121,228.9	±312,235.2	±256,156.1	±59,936.0	±62,747.4	±33,542.4	±34,139.4
損益率	平均値	1.3	1.8	-6.6	-7.5	-26.7	-27.2	-3.5	-2.6	-1.6	0.0	-1.6	-1.5	-4.9	-4.6
	中央値	1.9	2.1	-3.1	-1.6	-17.0	-17.0	-2.1	-0.6	0.6	0.2	-0.4	-0.4	-0.4	-0.3
	標準誤差	0.6	0.4	3.6	4.0	2.5	2.5	1.0	1.1	2.2	1.1	1.0	1.0	0.7	0.7
	95%信頼区間	±1.1	±0.9	±7.0	±7.8	±5.0	±4.9	±1.9	±2.1	±4.3	±2.2	±1.9	±2.1	±1.4	±1.3
	施設数	443		22		152		56		7		151		831	

(注) 1. 損益差額の構成比率は、各開設者別の医業収益と介護収益を合算した金額に対する損益差額の割合である。(以下同様)
 2. 損益率は、各病院ごとの医業収益と介護収益を合算した金額に対する損益差額の割合である。(以下同様)

一般病院（集計1）

（1施設当たり）

		個人		全体		(参考) 国公立を除く	
		前々年度(度)	前年(度)	前々年度(度)	前年(度)	前々年度(度)	前年(度)
損益差額	構成比率	2.1	3.6	-3.0	-2.7	0.3	0.9
	平均値	10,768.1	18,748.1	-106,626.7	-96,374.4	10,769.9	29,193.6
	中央値	13,069.2	18,119.1	-5,353.3	-4,094.7	14,064.2	17,801.6
	標準誤差	7,019.5	8,896.2	16,780.7	17,078.9	11,829.7	11,536.6
	95%信頼区間	±13,758.2	±17,436.5	±32,890.1	±33,474.6	±23,186.3	±22,611.7
損益率	平均値	2.8	1.2	-4.8	-4.5	0.2	0.7
	中央値	2.1	6.0	-0.3	-0.2	0.9	1.0
	標準誤差	2.2	3.6	0.7	0.7	0.4	0.4
	95%信頼区間	±4.2	±7.0	±1.3	±1.3	±0.9	±0.8
	施設数	17		848		674	

精神科病院（集計1）

（1施設当たり）

		法人・その他		個人		全体		(参考) 国公立を除く	
		前々年度(度)	前年(度)	前々年度(度)	前年(度)	前々年度(度)	前年(度)	前々年度(度)	前年(度)
損益差額	構成比率	0.4	0.2	—	—	0.4	0.2	2.7	2.6
	平均値	5,255.3	3,173.7	—	—	5,255.3	3,173.7	36,161.3	35,167.6
	中央値	12,959.2	21,738.1	—	—	12,959.2	21,738.1	14,237.5	24,452.5
	標準誤差	14,770.6	15,475.9	—	—	14,770.6	15,475.9	7,359.2	7,954.7
	95%信頼区間	±28,950.4	±30,332.7	—	—	±28,950.4	±30,332.7	±14,424.0	±15,591.2
損益率	平均値	0.0	-0.1	—	—	0.0	-0.1	1.9	1.9
	中央値	0.9	1.9	—	—	0.9	1.9	1.4	2.2
	標準誤差	0.9	1.0	—	—	0.9	1.0	0.5	0.6
	95%信頼区間	±1.8	±2.0	—	—	±1.8	±2.0	±0.9	±1.1
	施設数	168		—		168		159	

一般病院（集計2）

（1施設当たり）

		法人・その他													
		医療法人		国立		公立		公的		社会保険関係法人		その他		全体	
		前々年(度)	前年(度)	前々年(度)	前年(度)	前々年(度)	前年(度)	前々年(度)	前年(度)	前々年(度)	前年(度)	前々年(度)	前年(度)	前々年(度)	前年(度)
損益差額	構成比率	2.7	2.8	-1.4	-1.5	-13.3	-13.6	-0.9	-0.1	-1.2	1.0	-0.6	-0.1	-2.4	-2.1
	千円														
	千円	46,558.7	48,503.2	-103,370.2	-113,497.0	-572,066.7	-593,062.6	-79,907.3	-4,850.8	-80,137.8	72,136.1	-26,695.4	-3,653.3	-74,719.0	-68,213.4
	千円	21,821.0	22,866.7	-99,723.2	-67,195.2	-401,748.8	-388,146.6	-98,985.2	-38,985.6	10,934.6	11,572.0	1,375.1	101.9	2,006.3	1,713.2
	千円	8,244.6	8,102.2	63,931.8	57,307.2	53,970.5	55,287.7	74,292.2	67,863.0	159,303.7	130,691.9	25,058.2	25,959.7	13,239.1	13,411.9
95%信頼区間	±16,159.4	±15,880.3	±125,306.4	±112,322.2	±105,782.2	±108,363.8	±145,612.8	±133,011.4	±312,235.2	±256,156.1	±49,114.2	±50,881.0	±25,948.6	±26,287.4	
損益率	千円														
	千円	1.6	1.8	-4.9	-5.5	-26.5	-27.4	-2.7	-2.1	-1.6	0.0	-1.1	-1.0	-3.7	-3.7
	千円	1.8	1.9	-1.6	-0.8	-18.3	-18.2	-1.8	-0.7	0.6	0.2	0.1	0.0	0.1	0.2
	千円	0.4	0.4	2.8	3.1	2.2	2.3	1.2	1.2	2.2	1.1	0.8	1.0	0.5	0.6
	千円	±0.8	±0.7	±5.4	±6.0	±4.4	±4.5	±2.3	±2.4	±4.3	±2.2	±1.6	±1.9	±1.1	±1.1
施設数		660		29		177		61		7		191		1,125	

一般病院（集計2）

		個人		全体		(参考) 国公立を除く	
		前々年(度)	前年(度)	前々年(度)	前年(度)	前々年(度)	前年(度)
損益差額	構成比率	2.0	3.7	-2.3	-2.1	0.8	1.2
	千円						
	千円	12,012.5	21,403.9	-73,278.6	-66,725.0	21,772.8	34,040.6
	千円	13,069.2	18,119.1	2,222.1	2,260.9	15,576.7	18,824.7
	千円	6,948.1	9,230.4	13,023.7	13,194.3	9,249.5	8,995.8
95%信頼区間	±13,618.2	±18,091.7	±25,526.4	±25,860.8	±18,129.1	±17,631.8	
損益率	千円						
	千円	2.4	1.2	-3.6	-3.6	0.7	1.0
	千円	2.1	5.1	0.1	0.2	1.1	1.3
	千円	2.0	3.2	0.5	0.5	0.4	0.3
	千円	±3.8	±6.3	±1.1	±1.1	±0.7	±0.7
施設数		19		1,144		938	

精神科病院（集計2）

		法人・その他		個人		全体		(参考) 国公立を除く	
		前々年(度)	前年(度)	前々年(度)	前年(度)	前々年(度)	前年(度)	前々年(度)	前年(度)
損益差額	構成比率	0.2	0.3	—	—	0.2	0.3	2.3	2.5
	千円								
	千円	3,166.7	4,061.2	—	—	3,166.7	4,061.2	31,962.3	34,031.8
	千円	11,785.6	19,116.4	—	—	11,785.6	19,116.4	13,485.6	22,375.6
	千円	14,040.3	14,563.4	—	—	14,040.3	14,563.4	7,349.7	7,529.7
95%信頼区間	±27,519.0	±28,544.3	—	—	±27,519.0	±28,544.3	±14,405.4	±14,758.3	
損益率	千円								
	千円	-0.1	0.0	—	—	-0.1	0.0	1.7	1.8
	千円	0.9	1.7	—	—	0.9	1.7	0.9	1.9
	千円	0.9	0.9	—	—	0.9	0.9	0.5	0.5
	千円	±1.7	±1.8	—	—	±1.7	±1.8	±0.9	±1.1
施設数		179		—		179		170	

一般診療所（集計2）

（1施設当たり）

		個人						医療法人・その他						全体					
		入院診療収益あり			入院診療収益なし			入院診療収益あり			入院診療収益なし			入院診療収益あり			入院診療収益なし		
		前々年(度)	前年(度)	前々年(度)	前年(度)	前々年(度)	前年(度)	前々年(度)	前年(度)	前々年(度)	前年(度)	前々年(度)	前年(度)	前々年(度)	前年(度)	前々年(度)	前年(度)	前々年(度)	前年(度)
損益差額	構成比率	28.6	24.9	30.4	30.4	30.2	29.8	6.0	4.1	6.1	6.2	6.1	5.9	7.9	5.9	8.9	8.9	8.7	8.5
	平均値	千円 67,201.8	千円 56,720.2	千円 23,470.2	千円 23,741.7	千円 25,205.5	千円 25,050.4	千円 19,289.8	千円 13,174.8	千円 10,269.0	千円 10,327.9	千円 11,001.9	千円 10,559.2	千円 24,734.4	千円 18,123.1	千円 13,111.2	千円 13,216.0	千円 13,955.2	千円 13,572.3
	中央値	45,650.3	38,990.2	19,259.1	19,300.6	20,030.7	19,928.2	13,189.2	6,442.0	4,209.2	3,301.8	4,601.3	3,447.5	15,320.8	9,800.8	6,726.1	6,082.0	7,110.7	6,182.8
	標準誤差	19,889.1	18,467.8	1,412.1	1,471.8	1,640.7	1,627.2	4,919.8	5,191.8	1,325.4	1,275.2	1,283.3	1,244.6	5,128.0	5,229.8	1,095.3	1,062.2	1,084.6	1,055.6
	95%信頼区間	±38,982.6	±36,196.8	±2,767.7	±2,884.7	±3,215.7	±3,189.3	±9,642.9	±10,176.0	±2,597.7	±2,499.4	±2,515.3	±2,439.3	±10,050.8	±10,250.3	±2,146.8	±2,081.8	±2,125.9	±2,068.9
損益率	平均値	28.9	24.9	25.2	29.3	25.3	29.1	2.7	0.5	2.3	2.0	2.3	1.9	5.7	3.3	7.2	7.9	7.1	7.6
	中央値	21.6	19.0	29.7	28.8	29.5	28.5	4.1	1.9	3.4	2.9	3.5	2.8	4.6	2.7	6.4	5.8	6.2	5.7
	標準誤差	5.7	6.0	5.0	1.4	4.8	1.4	1.7	1.9	0.8	0.8	0.7	0.8	1.9	2.0	1.3	0.8	1.2	0.7
	95%信頼区間	±11.2	±11.7	±9.8	±2.7	±9.4	±2.7	±3.4	±3.7	±1.5	±1.6	±1.4	±1.5	±3.7	±3.9	±2.5	±1.6	±2.3	±1.5
	施設数	10		242		252		78		882		960		88		1,124		1,212	

(注) 1. 損益差額の構成比率は、各開設者別の医業収益と介護収益を合算した金額に対する損益差額の割合である。
2. 損益率は、各一般診療所ごとの医業収益と介護収益を合算した金額に対する損益差額の割合である。

歯科診療所（集計2）

（1施設当たり）

		個人		医療法人・その他		全体	
		前々年(度)	前年(度)	前々年(度)	前年(度)	前々年(度)	前年(度)
損益差額	構成比率	28.0	28.4	8.7	8.9	15.2	15.4
	平均値	千円 12,371.5	千円 12,695.6	千円 8,230.2	千円 8,594.6	千円 10,390.3	千円 10,733.7
	中央値	10,573.7	10,266.4	1,721.7	1,519.3	6,734.7	6,937.7
	標準誤差	868.6	973.1	2,595.6	2,963.3	1,324.9	1,507.7
	95%信頼区間	±1,702.4	±1,907.3	±5,087.4	±5,808.1	±2,596.7	±2,955.2
損益率	平均値	28.1	28.3	1.3	2.5	15.3	15.9
	中央値	25.9	26.2	3.1	3.2	14.4	15.5
	標準誤差	1.4	1.4	1.9	1.6	1.4	1.3
	95%信頼区間	±2.8	±2.7	±3.7	±3.0	±2.8	±2.5
	施設数	157		144		301	

(注) 1. 損益差額の構成比率は、各開設者別の医業収益と介護収益を合算した金額に対する損益差額の割合である。
2. 損益率は、各歯科診療所ごとの医業収益と介護収益を合算した金額に対する損益差額の割合である。

保険薬局（集計2）

（1施設当たり）

		個人		法人		全体	
		前々年(度)	前年(度)	前々年(度)	前年(度)	前々年(度)	前年(度)
損益差額	構成比率	10.7	9.8	6.8	5.4	6.9	5.5
	平均値	千円 10,266.6	千円 8,978.7	千円 13,338.4	千円 10,516.9	千円 13,163.8	千円 10,429.5
	中央値	9,232.6	7,919.4	6,844.2	5,015.9	7,066.3	5,301.9
	標準誤差	1,194.9	1,011.0	1,302.2	1,351.6	1,230.2	1,276.1
	95%信頼区間	±2,342.1	±1,981.6	±2,552.4	±2,649.2	±2,411.2	±2,501.1
損益率	平均値	11.4	10.5	5.1	4.2	5.5	4.5
	中央値	10.8	9.8	5.2	4.2	5.6	4.5
	標準誤差	1.0	0.9	0.4	0.4	0.3	0.4
	95%信頼区間	±1.9	±1.7	±0.7	±0.7	±0.7	±0.7
	施設数	59		979		1,038	

(注) 1. 損益差額の構成比率は、各開設者別の収益と介護収益を合算した金額に対する損益差額の割合である。
2. 損益率は、各保険薬局ごとの収益と介護収益を合算した金額に対する損益差額の割合である。

(22) 職種別常勤職員1人平均給料年(度)額等

一般病院 開設者別 (集計1)

(単位:円、%)

	国立							公立						
	前々年(度)			前年(度)			金額の伸び率	前々年(度)			前年(度)			金額の伸び率
	平均給料年(度)額(①)	賞与(②)	①+②	平均給料年(度)額(①)	賞与(②)	①+②		平均給料年(度)額(①)	賞与(②)	①+②	平均給料年(度)額(①)	賞与(②)	①+②	
病院長	14,390,875	5,188,944	19,579,819	14,408,414	4,774,885	19,183,299	△ 2.0	17,385,414	3,665,348	21,050,761	17,532,722	3,781,452	21,314,174	1.3
医師	11,475,361	2,536,520	14,011,881	11,730,422	2,589,089	14,319,511	2.2	12,884,143	2,224,773	15,108,916	12,904,697	2,234,704	15,139,401	0.2
歯科医師	11,150,401	2,793,577	13,943,978	11,093,723	2,807,603	13,901,326	△ 0.3	10,610,892	2,376,150	12,987,042	10,840,613	2,444,046	13,284,659	2.3
薬剤師	4,557,524	1,309,959	5,867,483	4,403,189	1,249,431	5,652,620	△ 3.7	4,648,088	1,358,473	6,006,561	4,586,021	1,373,038	5,959,059	△ 0.8
看護職員	4,302,945	1,141,241	5,444,186	4,295,653	1,133,144	5,428,797	△ 0.3	4,313,341	1,223,114	5,536,455	4,348,523	1,246,686	5,595,209	1.1
看護補助職員	2,673,971	704,634	3,378,605	2,673,798	648,803	3,322,601	△ 1.7	2,709,634	576,484	3,286,118	2,672,396	572,613	3,245,009	△ 1.3
医療技術員	4,353,699	1,253,237	5,606,936	4,342,817	1,223,911	5,566,728	△ 0.7	4,175,209	1,218,277	5,393,487	4,173,897	1,220,980	5,394,877	0.0
歯科衛生士	3,426,098	1,037,853	4,463,951	3,499,433	1,081,780	4,581,213	2.6	3,538,358	992,502	4,530,860	3,377,066	957,287	4,334,354	△ 4.3
歯科技工士	4,898,598	1,430,461	6,329,059	4,412,261	1,096,119	5,508,380	△ 13.0	3,722,831	1,211,515	4,934,347	3,994,271	2,597,633	6,591,904	33.6
事務職員	4,390,452	1,201,869	5,592,321	4,732,615	1,224,302	5,956,917	6.5	3,763,833	1,049,841	4,813,674	3,826,631	1,064,691	4,891,322	1.6
その他職員	5,700,871	1,172,466	6,873,338	5,755,589	1,140,048	6,895,637	0.3	3,689,680	928,660	4,618,341	3,459,187	790,781	4,249,968	△ 8.0
役員	-	-	-	-	-	-	-	13,522,040	3,008,694	16,530,734	13,662,525	2,983,450	16,645,975	0.7

	公 的							社会保険関係法人						
	前々年(度)			前年(度)			金額の伸び率	前々年(度)			前年(度)			金額の伸び率
	平均給料年(度)額(①)	賞与(②)	①+②	平均給料年(度)額(①)	賞与(②)	①+②		平均給料年(度)額(①)	賞与(②)	①+②	平均給料年(度)額(①)	賞与(②)	①+②	
病院長	18,066,231	3,848,263	21,914,494	18,493,987	3,920,727	22,414,714	2.3	13,792,285	7,764,492	21,556,777	13,469,050	8,058,623	21,527,673	△ 0.1
医師	12,287,577	1,970,420	14,257,997	12,290,619	2,039,834	14,330,453	0.5	12,404,455	2,938,739	15,343,194	11,795,929	2,895,978	14,691,907	△ 4.2
歯科医師	12,462,298	2,230,713	14,693,011	12,033,044	2,069,589	14,102,633	△ 4.0	*	*	*	*	*	*	-
薬剤師	4,613,622	1,288,470	5,902,092	4,637,728	1,286,933	5,924,662	0.4	4,809,379	1,412,029	6,221,408	4,760,042	1,484,770	6,244,812	0.4
看護職員	4,052,556	1,114,650	5,167,206	4,079,942	1,119,521	5,199,463	0.6	4,124,260	1,140,715	5,264,975	4,110,231	1,153,934	5,264,165	0.0
看護補助職員	2,471,948	581,164	3,053,113	2,639,662	589,981	3,229,643	5.8	3,007,182	817,055	3,824,237	2,881,881	783,166	3,665,047	△ 4.2
医療技術員	4,084,213	1,129,353	5,213,566	4,061,289	1,139,222	5,200,511	△ 0.3	4,214,749	1,258,408	5,473,158	4,087,777	1,254,465	5,342,241	△ 2.4
歯科衛生士	3,258,065	1,023,684	4,281,750	3,382,824	944,774	4,327,598	1.1	3,071,372	1,134,215	4,205,587	3,247,052	1,254,550	4,501,602	7.0
歯科技工士	5,315,883	1,525,023	6,840,906	4,908,099	1,374,470	6,282,568	△ 8.2	-	-	-	-	-	-	-
事務職員	3,518,221	906,740	4,424,961	3,530,258	917,489	4,447,747	0.5	4,061,282	1,205,307	5,266,589	4,005,738	1,205,220	5,210,958	△ 1.1
その他職員	3,221,552	889,750	4,111,302	3,244,554	869,473	4,114,027	0.1	4,449,328	1,327,667	5,776,995	4,418,730	1,308,458	5,727,188	△ 0.9
役員	8,392,492	358,713	8,751,205	8,808,336	443,716	9,252,052	5.7	-	-	-	-	-	-	-

- (注) 1. 給料(本俸又はこれに準ずるもの)には、扶養手当、時間外勤務手当、役付手当、通勤手当等職員に支払ったすべてのものが含まれる。(以下同様)
 2. 「看護職員」とは、保健師、助産師、看護師、准看護師である。(以下同様)
 3. 「医療技術員」とは、診療放射線技師、臨床検査技師、栄養士、理学療法士、作業療法士など医療に関わる専門技術員である。(以下同様)
 4. 病院の給料・賞与については、当該施設に所属する職員に支給された金額を調査したものである。(以下同様)

一般病院 開設者別 (集計1)

(単位:円、%)

	医療法人							その他						
	前々年(度)			前年(度)			金額の 伸び率	前々年(度)			前年(度)			金額の 伸び率
	平均給料 年(度)額(①)	賞与(②)	①+②	平均給料 年(度)額(①)	賞与(②)	①+②		平均給料 年(度)額(①)	賞与(②)	①+②	平均給料 年(度)額(①)	賞与(②)	①+②	
病院長	30,160,477	429,459	30,589,935	29,996,785	426,639	30,423,424	△ 0.5	23,401,683	1,445,707	24,847,391	23,540,696	1,358,773	24,899,470	0.2
医師	15,624,310	697,194	16,321,504	15,742,149	664,977	16,407,125	0.5	12,999,924	1,359,656	14,359,580	12,870,640	1,326,012	14,196,652	△ 1.1
歯科医師	7,889,739	669,446	8,559,185	7,627,492	513,385	8,140,876	△ 4.9	10,506,619	1,288,798	11,795,417	10,856,756	1,279,775	12,136,531	2.9
薬剤師	4,356,602	818,780	5,175,383	4,400,340	845,847	5,246,187	1.4	4,236,611	1,076,208	5,312,819	4,249,888	1,104,167	5,354,055	0.8
看護職員	3,790,216	758,085	4,548,301	3,793,177	756,329	4,549,506	0.0	3,963,048	973,612	4,936,660	3,973,516	968,751	4,942,268	0.1
看護補助職員	2,431,694	469,582	2,901,276	2,473,880	485,429	2,959,309	2.0	2,476,578	528,770	3,005,348	2,489,462	521,242	3,010,703	0.2
医療技術員	3,361,227	717,339	4,078,566	3,358,627	719,830	4,078,456	0.0	3,589,015	923,473	4,512,488	3,609,106	921,950	4,531,056	0.4
歯科衛生士	2,784,579	602,924	3,387,503	2,786,939	616,962	3,403,901	0.5	2,948,002	774,031	3,722,033	2,958,189	758,979	3,717,167	△ 0.1
歯科技工士	3,612,639	757,240	4,369,878	3,560,665	635,635	4,196,300	△ 4.0	4,194,311	1,212,211	5,406,522	4,037,566	1,092,573	5,130,139	△ 5.1
事務職員	3,113,612	631,276	3,744,888	3,123,165	628,946	3,752,110	0.2	3,308,944	778,711	4,087,656	3,335,074	775,132	4,110,206	0.6
その他職員	2,653,207	483,724	3,136,931	2,642,540	484,445	3,126,985	△ 0.3	3,048,035	696,254	3,744,289	3,101,251	702,993	3,804,244	1.6
役員	11,494,404	139,208	11,633,613	11,579,067	168,622	11,747,689	1.0	13,051,242	35,977	13,087,219	12,730,227	33,939	12,764,166	△ 2.5

	法人その他全体							個人						
	前々年(度)			前年(度)			金額の 伸び率	前々年(度)			前年(度)			金額の 伸び率
	平均給料 年(度)額(①)	賞与(②)	①+②	平均給料 年(度)額(①)	賞与(②)	①+②		平均給料 年(度)額(①)	賞与(②)	①+②	平均給料 年(度)額(①)	賞与(②)	①+②	
病院長	25,089,014	1,663,331	26,752,346	25,064,817	1,669,748	26,734,565	△ 0.1	—	—	—	—	—	—	—
医師	13,224,054	1,680,727	14,904,780	13,224,363	1,682,084	14,906,447	0.0	15,423,449	242,637	15,666,087	15,758,941	214,112	15,973,054	2.0
歯科医師	10,279,169	1,757,523	12,036,691	10,358,646	1,741,636	12,100,281	0.5	—	—	—	—	—	—	—
薬剤師	4,451,115	1,121,478	5,572,594	4,447,043	1,139,258	5,586,301	0.2	5,166,274	597,848	5,764,122	5,201,013	677,183	5,878,195	2.0
看護職員	4,040,510	1,013,866	5,054,377	4,055,508	1,017,587	5,073,095	0.4	4,086,074	488,143	4,574,216	4,156,760	486,728	4,643,488	1.5
看護補助職員	2,470,726	505,608	2,976,334	2,511,001	513,156	3,024,156	1.6	2,206,123	272,717	2,478,840	2,238,095	270,026	2,508,122	1.2
医療技術員	3,704,880	940,958	4,645,837	3,706,327	943,003	4,649,329	0.1	3,558,995	686,569	4,245,564	3,850,868	683,248	4,534,116	6.8
歯科衛生士	3,075,829	810,324	3,886,153	3,078,569	802,389	3,880,959	△ 0.1	—	—	—	—	—	—	—
歯科技工士	4,212,186	1,219,723	5,431,909	4,108,217	1,450,076	5,558,293	2.3	—	—	—	—	—	—	—
事務職員	3,380,210	804,634	4,184,844	3,406,794	805,744	4,212,538	0.7	3,352,962	1,010,109	4,363,071	3,421,850	1,033,285	4,455,135	2.1
その他職員	3,097,041	678,520	3,775,561	3,082,027	659,967	3,741,994	△ 0.9	3,066,242	364,986	3,431,228	3,044,555	485,716	3,530,271	2.9
役員	11,721,932	176,950	11,898,882	11,757,118	202,002	11,959,121	0.5	—	—	—	—	—	—	—

一般病院 開設者別（集計1）

（単位：円、％）

	全 体						
	前々年(度)			前年(度)			金額の 伸び率
	平均給料 年(度)額(①)	賞与(②)	①+②	平均給料 年(度)額(①)	賞与(②)	①+②	
病院長	25,104,090	1,661,033	26,765,123	25,079,885	1,667,447	26,747,332	△ 0.1
医師	13,228,568	1,677,775	14,906,343	13,229,342	1,679,201	14,908,542	0.0
歯科医師	10,279,169	1,757,523	12,036,691	10,358,646	1,741,636	12,100,281	0.5
薬剤師	4,453,755	1,119,545	5,573,300	4,449,610	1,137,685	5,587,295	0.3
看護職員	4,040,625	1,012,548	5,053,173	4,055,754	1,016,301	5,072,054	0.4
看護補助職員	2,468,664	503,794	2,972,459	2,508,791	511,187	3,019,978	1.6
医療技術員	3,704,447	940,203	4,644,649	3,706,754	942,235	4,648,989	0.1
歯科衛生士	3,075,829	810,324	3,886,153	3,078,569	802,389	3,880,959	△ 0.1
歯科技工士	4,212,186	1,219,723	5,431,909	4,108,217	1,450,076	5,558,293	2.3
事務職員	3,380,085	805,577	4,185,661	3,406,863	806,785	4,213,648	0.7
その他職員	3,096,855	676,622	3,773,477	3,081,808	658,951	3,740,759	△ 0.9
役員	11,721,932	176,950	11,898,882	11,757,118	202,002	11,959,121	0.5

一般診療所 開設者別（集計2）

（単位：円、％）

	入院診療収益あり													
	個人							医療法人						
	前々年(度)			前年(度)			金額の伸比率	前々年(度)			前年(度)			金額の伸比率
	平均給料年(度)額(①)	賞与(②)	①+②	平均給料年(度)額(①)	賞与(②)	①+②		平均給料年(度)額(①)	賞与(②)	①+②	平均給料年(度)額(①)	賞与(②)	①+②	
院長	—	—	—	—	—	—	—	34,775,124	45,968	34,821,091	34,568,239	91,129	34,659,368	△ 0.5
医師	*	*	*	*	*	*	—	12,807,962	85,933	12,893,896	12,190,096	138,855	12,328,951	△ 4.4
歯科医師	—	—	—	—	—	—	—	—	—	—	—	—	—	—
薬剤師	—	—	—	—	—	—	—	7,933,500	270,000	8,203,500	7,920,750	30,000	7,950,750	△ 3.1
看護職員	3,690,495	741,760	4,432,254	3,960,820	760,211	4,721,031	6.5	3,334,154	699,330	4,033,483	3,298,983	732,212	4,031,195	△ 0.1
看護補助職員	1,987,111	405,304	2,392,415	2,107,372	410,029	2,517,400	5.2	2,050,163	348,190	2,398,354	2,063,568	314,739	2,378,306	△ 0.8
医療技術員	3,243,209	625,261	3,868,470	3,306,718	620,916	3,927,633	1.5	3,222,453	724,839	3,947,292	3,247,674	745,727	3,993,401	1.2
事務職員	2,375,260	556,204	2,931,464	2,449,438	531,832	2,981,270	1.7	2,472,939	549,890	3,022,829	2,557,871	563,797	3,121,668	3.3
その他職員	1,850,353	206,478	2,056,832	2,106,258	267,149	2,373,407	15.4	2,362,880	261,691	2,624,572	2,519,063	287,438	2,806,501	6.9
役員	—	—	—	—	—	—	—	6,065,077	0	6,065,077	6,292,021	0	6,292,021	3.7

	入院診療収益あり													
	その他							全体						
	前々年(度)			前年(度)			金額の伸比率	前々年(度)			前年(度)			金額の伸比率
	平均給料年(度)額(①)	賞与(②)	①+②	平均給料年(度)額(①)	賞与(②)	①+②		平均給料年(度)額(①)	賞与(②)	①+②	平均給料年(度)額(①)	賞与(②)	①+②	
院長	*	*	*	*	*	*	—	34,650,620	181,978	34,832,598	34,446,376	227,729	34,674,106	△ 0.5
医師	—	—	—	—	—	—	—	12,633,646	95,019	12,728,665	12,019,487	139,822	12,159,309	△ 4.5
歯科医師	—	—	—	—	—	—	—	—	—	—	—	—	—	—
薬剤師	—	—	—	—	—	—	—	7,933,500	270,000	8,203,500	7,920,750	30,000	7,950,750	△ 3.1
看護職員	4,621,133	1,327,917	5,949,050	4,654,650	1,312,462	5,967,112	0.3	3,402,209	725,628	4,127,837	3,385,085	755,552	4,140,637	0.3
看護補助職員	—	—	—	—	—	—	—	2,034,480	362,396	2,396,876	2,073,515	336,378	2,409,893	0.5
医療技術員	5,164,363	1,678,410	6,842,773	5,205,437	1,669,796	6,875,233	0.5	3,368,290	783,838	4,152,127	3,397,994	796,898	4,194,893	1.0
事務職員	4,761,839	1,605,827	6,367,666	4,431,911	1,497,677	5,929,588	△ 6.9	2,532,710	582,244	3,114,954	2,604,904	589,253	3,194,157	2.5
その他職員	—	—	—	—	—	—	—	2,303,807	255,327	2,559,134	2,475,637	285,304	2,760,941	7.9
役員	—	—	—	—	—	—	—	6,065,077	0	6,065,077	6,292,021	0	6,292,021	3.7

（注）一般診療所の給料・賞与については、当該施設に所属する職員に支給された金額を調査したものである。（以下同様）

一般診療所 開設者別（集計2）

（単位：円、％）

	入院診療収益なし													
	個人							医療法人						
	前々年(度)			前年(度)			金額の伸比率	前々年(度)			前年(度)			金額の伸比率
	平均給料年(度)額(①)	賞与(②)	①+②	平均給料年(度)額(①)	賞与(②)	①+②		平均給料年(度)額(①)	賞与(②)	①+②	平均給料年(度)額(①)	賞与(②)	①+②	
院長	—	—	—	—	—	—	—	27,544,156	64,937	27,609,093	27,364,022	89,651	27,453,672	△ 0.6
医師	10,351,397	1,590,357	11,941,755	10,856,719	1,485,947	12,342,666	3.4	10,583,917	160,737	10,744,654	9,882,213	217,872	10,100,085	△ 6.0
歯科医師	—	—	—	—	—	—	—	5,603,648	0	5,603,648	5,728,000	0	5,728,000	2.2
薬剤師	6,703,448	1,724,138	8,427,586	7,342,857	1,900,000	9,242,857	9.7	9,548,712	526,225	10,074,937	9,672,436	859,016	10,531,452	4.5
看護職員	2,714,411	500,794	3,215,205	2,773,082	506,838	3,279,920	2.0	3,200,171	640,895	3,841,067	3,230,681	644,134	3,874,816	0.9
看護補助職員	1,710,663	184,256	1,894,918	1,774,959	195,190	1,970,149	4.0	2,022,873	280,558	2,303,431	2,121,207	297,250	2,418,457	5.0
医療技術員	3,470,992	617,208	4,088,200	3,367,077	616,840	3,983,918	△ 2.6	3,610,752	685,112	4,295,864	3,655,729	705,960	4,361,688	1.5
事務職員	2,458,691	464,016	2,922,707	2,486,315	469,190	2,955,505	1.1	2,502,613	419,758	2,922,371	2,539,536	427,793	2,967,328	1.5
その他職員	3,242,222	657,508	3,899,730	3,153,287	615,094	3,768,381	△ 3.4	2,518,666	424,196	2,942,862	2,522,721	433,965	2,956,686	0.5
役員	—	—	—	—	—	—	—	4,957,684	7,008	4,964,692	4,886,186	17,575	4,903,761	△ 1.2

	入院診療収益なし													
	その他							全体						
	前々年(度)			前年(度)			金額の伸比率	前々年(度)			前年(度)			金額の伸比率
	平均給料年(度)額(①)	賞与(②)	①+②	平均給料年(度)額(①)	賞与(②)	①+②		平均給料年(度)額(①)	賞与(②)	①+②	平均給料年(度)額(①)	賞与(②)	①+②	
院長	15,380,856	1,637,056	17,017,912	14,985,150	1,701,612	16,686,762	△ 1.9	27,024,895	128,670	27,153,565	26,836,907	154,887	26,991,794	△ 0.6
医師	11,053,752	730,861	11,784,613	10,518,378	1,016,385	11,534,763	△ 2.1	10,587,984	341,096	10,929,080	10,016,418	390,582	10,407,000	△ 4.8
歯科医師	—	—	—	—	—	—	—	5,603,648	0	5,603,648	5,728,000	0	5,728,000	2.2
薬剤師	—	—	—	—	—	—	—	8,849,452	820,627	9,670,080	9,110,124	1,110,288	10,220,412	5.7
看護職員	3,745,291	901,642	4,646,933	3,846,632	943,860	4,790,492	3.1	3,163,914	637,393	3,801,306	3,201,254	642,648	3,843,902	1.1
看護補助職員	1,951,551	352,952	2,304,503	2,746,438	566,105	3,312,543	43.7	1,978,010	270,636	2,248,646	2,103,228	295,627	2,398,855	6.7
医療技術員	3,738,466	889,465	4,627,931	3,736,118	933,750	4,669,868	0.9	3,618,273	706,162	4,324,436	3,647,582	728,550	4,376,132	1.2
事務職員	3,711,048	575,297	4,286,345	3,721,669	689,802	4,411,470	2.9	2,559,918	434,918	2,994,836	2,595,335	448,256	3,043,590	1.6
その他職員	2,662,688	633,920	3,296,608	2,684,852	670,169	3,355,021	1.8	2,578,245	450,853	3,029,098	2,585,152	461,529	3,046,680	0.6
役員	12,150,000	0	12,150,000	12,784,300	2,420,000	15,204,300	25.1	4,987,872	6,979	4,994,851	4,919,345	27,661	4,947,006	△ 1.0

一般診療所 開設者別（集計2）

（単位：円、％）

	全体													
	個人							医療法人						
	前々年(度)			前年(度)			金額の伸比率	前々年(度)			前年(度)			金額の伸比率
	平均給料年(度)額(①)	賞与(②)	①+②	平均給料年(度)額(①)	賞与(②)	①+②		平均給料年(度)額(①)	賞与(②)	①+②	平均給料年(度)額(①)	賞与(②)	①+②	
院長	—	—	—	—	—	—	—	28,164,525	63,310	28,227,835	27,981,384	89,777	28,071,161	△ 0.6
医師	10,119,379	1,539,886	11,659,266	10,555,112	1,425,231	11,980,343	2.8	11,024,052	145,934	11,169,986	10,339,531	202,215	10,541,746	△ 5.6
歯科医師	—	—	—	—	—	—	—	5,603,648	0	5,603,648	5,728,000	0	5,728,000	2.2
薬剤師	6,703,448	1,724,138	8,427,586	7,342,857	1,900,000	9,242,857	9.7	9,252,343	479,211	9,731,554	9,348,050	705,494	10,053,544	3.3
看護職員	2,806,575	523,547	3,330,122	2,882,916	530,268	3,413,185	2.5	3,234,496	655,866	3,890,362	3,247,816	666,231	3,914,047	0.6
看護補助職員	1,807,580	261,751	2,069,331	1,895,780	273,277	2,169,058	4.8	2,028,598	294,747	2,323,345	2,107,673	301,356	2,409,029	3.7
医療技術員	3,420,640	618,988	4,039,628	3,353,248	617,774	3,971,022	△ 1.7	3,562,626	690,035	4,252,661	3,605,324	710,872	4,316,196	1.5
事務職員	2,453,398	469,865	2,923,263	2,483,988	473,142	2,957,130	1.2	2,499,294	434,312	2,933,606	2,541,558	442,797	2,984,355	1.7
その他職員	2,776,078	506,455	3,282,533	2,864,808	519,228	3,384,036	3.1	2,480,776	384,672	2,865,447	2,521,830	398,269	2,920,099	1.9
役員	—	—	—	—	—	—	—	5,050,108	6,424	5,056,531	5,000,219	16,149	5,016,368	△ 0.8

	全体													
	その他							全体						
	前々年(度)			前年(度)			金額の伸比率	前々年(度)			前年(度)			金額の伸比率
	平均給料年(度)額(①)	賞与(②)	①+②	平均給料年(度)額(①)	賞与(②)	①+②		平均給料年(度)額(①)	賞与(②)	①+②	平均給料年(度)額(①)	賞与(②)	①+②	
院長	15,779,151	1,877,662	17,656,812	15,395,693	1,942,830	17,338,523	△ 1.8	27,663,187	133,132	27,796,319	27,473,134	160,977	27,634,111	△ 0.6
医師	11,053,752	730,861	11,784,613	10,518,378	1,016,385	11,534,763	△ 2.1	10,945,348	298,108	11,243,456	10,366,915	346,704	10,713,619	△ 4.7
歯科医師	—	—	—	—	—	—	—	5,603,648	0	5,603,648	5,728,000	0	5,728,000	2.2
薬剤師	—	—	—	—	—	—	—	8,716,706	740,826	9,457,532	8,935,216	951,422	9,886,638	4.5
看護職員	3,871,919	963,272	4,835,191	3,964,384	997,576	4,961,960	2.6	3,218,426	657,577	3,876,003	3,242,510	667,987	3,910,497	0.9
看護補助職員	1,951,551	352,952	2,304,503	2,746,438	566,105	3,312,543	43.7	1,990,749	291,336	2,282,084	2,095,890	305,691	2,401,581	5.2
医療技術員	3,851,866	952,209	4,804,074	3,850,859	991,229	4,842,088	0.8	3,587,001	715,879	4,302,880	3,616,209	737,141	4,353,351	1.2
事務職員	3,774,590	637,613	4,412,203	3,763,769	737,689	4,501,458	2.0	2,557,142	449,945	3,007,088	2,596,299	462,466	3,058,765	1.7
その他職員	2,662,688	633,920	3,296,608	2,684,852	670,169	3,355,021	1.8	2,511,701	403,443	2,915,145	2,559,190	419,753	2,978,943	2.2
役員	12,150,000	0	12,150,000	12,784,300	2,420,000	15,204,300	25.1	5,077,430	6,399	5,083,829	5,030,259	25,426	5,055,685	△ 0.6

歯科診療所 開設者別（集計2）

（単位：円、％）

	個人							医療法人						
	前々年(度)			前年(度)			金額の伸び率	前々年(度)			前年(度)			金額の伸び率
	平均給料年(度)額(①)	賞与(②)	①+②	平均給料年(度)額(①)	賞与(②)	①+②		平均給料年(度)額(①)	賞与(②)	①+②	平均給料年(度)額(①)	賞与(②)	①+②	
院長	—	—	—	—	—	—	—	14,142,148	18,240	14,160,388	14,280,047	17,622	14,297,669	1.0
歯科医師	5,650,845	867,048	6,517,894	5,685,017	638,883	6,323,901	△ 3.0	5,370,142	144,460	5,514,602	5,539,876	102,430	5,642,306	2.3
歯科衛生士	2,475,760	325,938	2,801,698	2,533,366	328,490	2,861,856	2.1	2,558,411	364,604	2,923,015	2,623,518	376,990	3,000,508	2.7
歯科技工士	3,007,266	226,654	3,233,920	3,118,132	310,747	3,428,879	6.0	3,586,488	376,143	3,962,631	3,751,057	378,631	4,129,688	4.2
薬剤師	—	—	—	—	—	—	—	—	—	—	—	—	—	—
事務職員	2,422,138	289,415	2,711,553	2,444,423	294,932	2,739,356	1.0	2,245,321	254,102	2,499,423	2,282,764	260,382	2,543,146	1.7
その他の職員	2,095,359	259,497	2,354,856	2,142,328	240,038	2,382,366	1.2	1,834,103	173,967	2,008,070	1,906,694	182,840	2,089,534	4.1
役員	—	—	—	—	—	—	—	3,653,915	19,560	3,673,475	3,713,286	19,967	3,733,253	1.6

	その他							全体						
	前々年(度)			前年(度)			金額の伸び率	前々年(度)			前年(度)			金額の伸び率
	平均給料年(度)額(①)	賞与(②)	①+②	平均給料年(度)額(①)	賞与(②)	①+②		平均給料年(度)額(①)	賞与(②)	①+②	平均給料年(度)額(①)	賞与(②)	①+②	
院長	*	*	*	*	*	*	—	14,019,369	52,188	14,071,557	14,160,871	51,008	14,211,878	1.0
歯科医師	*	*	*	*	*	*	—	5,472,602	399,481	5,872,084	5,613,033	287,831	5,900,864	0.5
歯科衛生士	2,256,457	430,381	2,686,838	2,437,832	455,601	2,893,433	7.7	2,526,039	351,759	2,877,798	2,589,302	360,612	2,949,914	2.5
歯科技工士	—	—	—	—	—	—	—	3,307,557	304,155	3,611,712	3,493,596	351,017	3,844,613	6.4
薬剤師	—	—	—	—	—	—	—	—	—	—	—	—	—	—
事務職員	2,469,801	248,086	2,717,887	2,424,828	280,289	2,705,117	△ 0.5	2,327,101	269,080	2,596,180	2,354,497	275,418	2,629,916	1.3
その他の職員	*	*	*	*	*	*	—	1,977,663	220,964	2,198,626	2,035,697	214,698	2,250,396	2.4
役員	—	—	—	—	—	—	—	3,653,915	19,560	3,673,475	3,713,286	19,967	3,733,253	1.6

（注）歯科診療所の給料・賞与については、当該施設に所属する職員に支給された金額を調査したものである。

保険薬局 開設者別 (集計2)

(単位:円、%)

	個人							法人						
	前々年(度)			前年(度)			金額の 伸び率	前々年(度)			前年(度)			金額の 伸び率
	平均給料 年(度)額(①)	賞与(②)	①+②	平均給料 年(度)額(①)	賞与(②)	①+②		平均給料 年(度)額(①)	賞与(②)	①+②	平均給料 年(度)額(①)	賞与(②)	①+②	
管理薬剤師	—	—	—	—	—	—	—	6,768,749	781,513	7,550,262	6,784,409	759,232	7,543,641	△ 0.1
薬剤師	3,914,665	387,527	4,302,192	4,188,209	364,476	4,552,685	5.8	4,162,593	608,072	4,770,665	4,168,284	573,958	4,742,242	△ 0.6
事務職員	2,066,056	233,443	2,299,499	2,117,763	234,976	2,352,739	2.3	2,206,482	396,171	2,602,653	2,227,327	391,945	2,619,273	0.6
その他の職員	2,103,146	320,581	2,423,728	2,011,823	292,333	2,304,156	△ 4.9	1,856,423	224,940	2,081,363	1,830,503	217,542	2,048,045	△ 1.6
役員	—	—	—	—	—	—	—	5,007,660	55,225	5,062,885	4,974,370	45,714	5,020,084	△ 0.8

	全体						
	前々年(度)			前年(度)			金額の 伸び率
	平均給料 年(度)額(①)	賞与(②)	①+②	平均給料 年(度)額(①)	賞与(②)	①+②	
管理薬剤師	6,747,395	776,385	7,523,780	6,763,677	754,794	7,518,472	△ 0.1
薬剤師	4,158,266	604,223	4,762,489	4,168,633	570,292	4,738,925	△ 0.5
事務職員	2,200,252	388,952	2,589,204	2,222,326	384,781	2,607,107	0.7
その他の職員	1,872,094	231,015	2,103,109	1,842,778	222,605	2,065,383	△ 1.8
役員	5,007,660	55,225	5,062,885	4,974,370	45,714	5,020,084	△ 0.8

(注) 保険薬局の給料・賞与については、当該施設に所属する職員に支給された金額を調査したものである。(以下同様)

保険薬局 店舗数別 (集計2)

(単位:円、%)

	1店舗							2~5店舗						
	前々年(度)			前年(度)			金額の伸び率	前々年(度)			前年(度)			金額の伸び率
	平均給料年(度)額(①)	賞与(②)	①+②	平均給料年(度)額(①)	賞与(②)	①+②		平均給料年(度)額(①)	賞与(②)	①+②	平均給料年(度)額(①)	賞与(②)	①+②	
管理薬剤師	7,893,336	332,227	8,225,563	7,934,034	316,771	8,250,804	0.3	7,533,365	550,878	8,084,242	7,520,429	532,878	8,053,307	△ 0.4
薬剤師	3,909,502	508,870	4,418,372	3,978,946	470,568	4,449,514	0.7	4,284,793	493,795	4,778,588	4,284,011	437,770	4,721,781	△ 1.2
事務職員	2,222,067	366,461	2,588,528	2,214,214	360,129	2,574,342	△ 0.5	2,102,657	345,324	2,447,981	2,120,000	341,950	2,461,950	0.6
その他の職員	2,279,133	292,554	2,571,687	2,256,350	332,858	2,589,208	0.7	1,748,387	234,027	1,982,414	1,766,476	205,211	1,971,686	△ 0.5
役員	4,164,597	51,466	4,216,063	3,950,738	50,789	4,001,527	△ 5.1	4,838,858	65,234	4,904,092	4,897,077	54,120	4,951,196	1.0

	6~19店舗							20店舗以上						
	前々年(度)			前年(度)			金額の伸び率	前々年(度)			前年(度)			金額の伸び率
	平均給料年(度)額(①)	賞与(②)	①+②	平均給料年(度)額(①)	賞与(②)	①+②		平均給料年(度)額(①)	賞与(②)	①+②	平均給料年(度)額(①)	賞与(②)	①+②	
管理薬剤師	6,494,513	864,630	7,359,143	6,496,557	841,769	7,338,326	△ 0.3	5,656,107	1,124,126	6,780,233	5,706,624	1,096,002	6,802,625	0.3
薬剤師	3,930,063	541,673	4,471,736	4,043,684	536,484	4,580,168	2.4	4,196,898	764,658	4,961,556	4,152,427	739,042	4,891,469	△ 1.4
事務職員	2,241,825	382,103	2,623,928	2,264,768	380,845	2,645,613	0.8	2,277,685	454,170	2,731,856	2,316,057	447,991	2,764,048	1.2
その他の職員	1,996,331	206,029	2,202,359	1,766,346	172,260	1,938,606	△ 12.0	1,562,269	113,027	1,675,296	1,585,717	169,858	1,755,575	4.8
役員	7,186,144	28,387	7,214,531	6,828,113	13,333	6,841,446	△ 5.2	4,587,655	0	4,587,655	4,718,483	0	4,718,483	2.9

	無回答							全体						
	前々年(度)			前年(度)			金額の伸び率	前々年(度)			前年(度)			金額の伸び率
	平均給料年(度)額(①)	賞与(②)	①+②	平均給料年(度)額(①)	賞与(②)	①+②		平均給料年(度)額(①)	賞与(②)	①+②	平均給料年(度)額(①)	賞与(②)	①+②	
管理薬剤師	5,202,328	525,000	5,727,328	5,371,769	550,000	5,921,769	3.4	6,747,395	776,385	7,523,780	6,763,677	754,794	7,518,472	△ 0.1
薬剤師	5,123,528	487,304	5,610,833	5,161,406	522,000	5,683,406	1.3	4,158,266	604,223	4,762,489	4,168,633	570,292	4,738,925	△ 0.5
事務職員	2,420,357	290,565	2,710,922	2,356,983	279,270	2,636,253	△ 2.8	2,200,252	388,952	2,589,204	2,222,326	384,781	2,607,107	0.7
その他の職員	2,455,174	357,143	2,812,317	2,364,379	342,857	2,707,236	△ 3.7	1,872,094	231,015	2,103,109	1,842,778	222,605	2,065,383	△ 1.8
役員	-	-	-	-	-	-	-	5,007,660	55,225	5,062,885	4,974,370	45,714	5,020,084	△ 0.8

(注)店舗数については、自施設を含む店舗数である。

(参考) 開設者別延べ人員数

一般病院 開設者別給与年(度)額 (集計1)

(単位: 人月、%)

	法人・その他																								個人			全体		
	国立			公立			公的			医療法人			社会保険関係法人			その他			全体											
	前々年(度)	前年(度)	人月の伸び率	前々年(度)	前年(度)	人月の伸び率	前々年(度)	前年(度)	人月の伸び率	前々年(度)	前年(度)	人月の伸び率	前々年(度)	前年(度)	人月の伸び率	前々年(度)	前年(度)	人月の伸び率	前々年(度)	前年(度)	人月の伸び率	前々年(度)	前年(度)	人月の伸び率	前々年(度)	前年(度)	人月の伸び率			
病院長	11.8	11.9	0.8	11.5	11.7	1.7	12.0	12.0	0.0	11.8	11.8	0.0	12.0	12.0	0.0	11.6	11.6	0.0	11.8	11.8	0.0	—	—	—	11.6	11.6	0.0			
医師	711.8	713.1	0.2	414.2	420.8	1.6	813.5	824.4	1.3	110.2	112.8	2.4	555.4	623.3	12.2	443.1	456.7	3.1	299.7	306.4	2.2	35.0	34.2	△ 2.3	295.2	301.6	2.2			
歯科医師	15.8	15.2	△ 3.8	9.9	10.0	1.0	8.2	9.2	12.2	2.1	2.2	4.8	3.4	3.4	0.0	7.9	7.5	△ 5.1	5.5	5.5	0.0	0.0	0.0	—	5.4	5.4	0.0			
薬剤師	167.0	173.5	3.9	105.3	109.0	3.5	188.7	190.6	1.0	45.6	45.7	0.2	126.7	124.6	△ 1.7	119.9	122.8	2.4	84.9	86.5	1.9	17.8	16.8	△ 5.6	83.7	85.2	1.8			
看護職員	3,335.2	3,357.9	0.7	2,075.2	2,091.5	0.8	3,742.0	3,750.5	0.2	813.2	829.1	2.0	2,845.3	2,863.4	0.6	2,169.8	2,199.4	1.4	1,598.4	1,616.6	1.1	228.1	222.8	△ 2.3	1,574.7	1,592.5	1.1			
看護補助職員	98.1	105.0	7.0	82.7	82.6	△ 0.1	287.1	284.4	△ 0.9	253.5	246.6	△ 2.7	95.1	95.3	0.2	296.7	291.9	△ 1.6	225.8	221.3	△ 2.0	100.6	102.5	1.9	223.6	219.2	△ 2.0			
医療技術員	773.9	795.0	2.7	524.7	548.4	4.5	973.3	994.5	2.2	400.6	410.1	2.4	693.6	718.0	3.5	862.0	887.7	3.0	563.0	579.5	2.9	95.2	97.5	2.4	554.9	571.1	2.9			
歯科衛生士	14.6	15.2	4.1	7.5	8.5	13.3	12.0	13.7	14.2	4.3	4.3	0.0	5.3	5.1	△ 3.8	12.8	13.6	6.2	7.3	7.8	6.8	0.0	0.0	—	7.2	7.6	5.6			
歯科技工士	3.0	3.0	0.0	1.1	1.0	△ 9.1	1.4	1.4	0.0	0.2	0.2	0.0	0.0	0.0	—	1.4	1.5	7.1	0.7	0.8	14.3	0.0	0.0	—	0.7	0.7	0.0			
事務職員	357.9	325.8	△ 9.0	308.4	312.4	1.3	819.1	826.5	0.9	258.4	262.9	1.7	517.3	528.7	2.2	596.4	614.5	3.0	375.3	381.5	1.7	98.2	99.5	1.3	370.5	376.6	1.6			
その他職員	198.8	196.2	△ 1.3	52.5	52.6	0.2	237.7	236.7	△ 0.4	93.4	95.8	2.6	48.6	49.7	2.3	129.9	130.5	0.5	105.0	106.2	1.1	36.3	35.4	△ 2.5	103.8	105.0	1.2			
役員	0.0	0.0	—	0.9	0.9	0.0	1.3	1.2	△ 7.7	14.9	14.6	△ 2.0	0.0	0.0	—	7.1	7.1	0.0	9.3	9.1	△ 2.2	0.0	0.0	—	9.1	8.9	△ 2.2			

(注) 1. 「看護職員」とは、保健師、助産師、看護師、准看護師である。(以下同様)

2. 「医療技術員」とは、診療放射線技師、臨床検査技師、栄養士、理学療法士、作業療法士など医療に関わる専門技術員である。(以下同様)

一般診療所 開設者別給与年(度)額 (集計2)

(単位：人月、%)

	医療法人・その他									個人			全体		
	医療法人			その他			全体								
	前々年(度)	前年(度)	人月の伸び率	前々年(度)	前年(度)	人月の伸び率	前々年(度)	前年(度)	人月の伸び率	前々年(度)	前年(度)	人月の伸び率	前々年(度)	前年(度)	人月の伸び率
院長	11.8	11.8	0.0	9.7	9.7	0.0	11.7	11.7	0.0	—	—	—	9.4	9.4	0.0
医師	7.0	7.4	5.7	8.1	9.4	16.0	7.1	7.5	5.6	2.8	2.7	△ 3.6	6.2	6.5	4.8
歯科医師	0.1	0.0	△ 100.0	0.0	0.0	—	0.1	0.0	△ 100.0	0.0	0.0	—	0.1	0.0	△ 100.0
薬剤師	0.4	0.4	0.0	0.0	0.0	—	0.4	0.4	0.0	0.5	0.4	△ 20.0	0.4	0.4	0.0
看護職員	45.5	45.7	0.4	69.2	66.3	△ 4.2	46.6	46.7	0.2	27.6	27.8	0.7	42.9	42.9	0.0
看護補助職員	7.7	7.8	1.3	6.3	6.4	1.6	7.7	7.7	0.0	5.9	5.7	△ 3.4	7.3	7.3	0.0
医療技術員	13.1	13.1	0.0	37.7	38.4	1.9	14.2	14.2	0.0	4.0	4.4	10.0	12.2	12.3	0.8
事務職員	38.4	38.6	0.5	49.6	50.6	2.0	38.9	39.2	0.8	27.7	27.1	△ 2.2	36.7	36.8	0.3
その他職員	12.2	12.0	△ 1.6	9.8	10.8	10.2	12.1	11.9	△ 1.7	4.5	4.8	6.7	10.6	10.5	△ 0.9
役員	17.0	16.9	△ 0.6	1.3	1.3	0.0	16.2	16.2	0.0	0.0	0.0	—	13.0	13.0	0.0

歯科診療所 開設者別給与年(度)額 (集計2)

(単位：人月、%)

	医療法人・その他									個人			全体		
	医療法人			その他			全体								
	前々年(度)	前年(度)	人月の伸び率	前々年(度)	前年(度)	人月の伸び率	前々年(度)	前年(度)	人月の伸び率	前々年(度)	前年(度)	人月の伸び率	前々年(度)	前年(度)	人月の伸び率
院長	12.0	12.0	0.0	*	*	—	12.0	12.0	0.0	—	—	—	5.3	5.3	0.0
歯科医師	10.7	11.3	5.6	*	*	—	10.6	11.2	5.7	4.4	4.4	0.0	7.2	7.4	2.8
歯科衛生士	38.1	37.5	△ 1.6	*	*	—	38.0	37.4	△ 1.6	16.4	16.5	0.6	26.0	25.8	△ 0.8
歯科技工士	2.3	2.4	4.3	*	*	—	2.3	2.3	0.0	1.7	1.3	△ 23.5	1.9	1.7	△ 10.5
薬剤師	0.0	0.0	—	*	*	—	0.0	0.0	—	0.0	0.0	—	0.0	0.0	—
事務職員	13.4	13.8	3.0	*	*	—	13.8	14.2	2.9	8.2	8.2	0.0	10.7	10.8	0.9
その他職員	18.3	18.4	0.5	*	*	—	18.0	18.1	0.6	15.9	15.8	△ 0.6	16.9	16.8	△ 0.6
役員	11.8	11.6	△ 1.7	*	*	—	11.6	11.3	△ 2.6	0.0	0.0	—	5.1	5.0	△ 2.0

保険薬局 開設者別給与年(度)額 (集計2)

(単位：人月、%)

	法人			個人			全体		
	前々年(度)	前年(度)	人月の伸び率	前々年(度)	前年(度)	人月の伸び率	前々年(度)	前年(度)	人月の伸び率
管理薬剤師	11.9	12.0	0.8	—	—	—	11.4	11.5	0.9
薬剤師	23.8	24.5	2.9	6.8	7.1	4.4	22.8	23.5	3.1
事務職員	27.8	28.3	1.8	20.9	21.9	4.8	27.4	27.9	1.8
その他職員	3.3	3.2	△ 3.0	3.6	3.8	5.6	3.3	3.2	△ 3.0
役員	4.5	4.5	0.0	0.0	0.0	—	4.2	4.3	2.4

(23) 資産・負債の状況

病院（集計1）

（1施設当たり資産・負債）

	一般病院			精神科病院			特定機能病院		
	金額		金額の 伸び率	金額		金額の 伸び率	金額		金額の 伸び率
	前々年(度)	前年(度)		前々年(度)	前年(度)		前々年(度)	前年(度)	
	千円	千円	%	千円	千円	%	千円	千円	%
I 流動資産	1,394,985	1,404,510	0.7	800,136	808,266	1.0	12,527,678	13,446,459	7.3
II 固定資産	3,229,287	3,287,645	1.8	1,517,760	1,509,123	-0.6	30,675,672	31,014,994	1.1
III 繰延資産	36,452	36,891	1.2	16,911	10,120	-40.2	724,991	792,751	9.3
IV 資産合計（I + II + III）	4,660,724	4,729,046	1.5	2,334,807	2,327,508	-0.3	43,928,341	45,254,204	3.0
V 流動負債	904,014	923,005	2.1	283,336	294,327	3.9	5,756,604	5,987,529	4.0
VI 固定負債	2,098,368	2,165,737	3.2	855,164	800,449	-6.4	15,492,672	15,694,795	1.3
（うち）長期借入金	1,346,168	1,327,723	-1.4	612,332	570,027	-6.9	9,943,339	10,390,643	4.5
VII 負債合計（V + VI）	3,002,382	3,088,742	2.9	1,138,501	1,094,776	-3.8	21,249,276	21,682,324	2.0
VIII 資本合計（IV - VII）	1,658,342	1,640,304	-1.1	1,196,306	1,232,732	3.0	22,679,065	23,571,879	3.9
施設数	812		-	166		-	82		-
平均病床数	184	183	-	228	227	-	839	839	-

病院（集計1）

（1施設当たり資産・負債）

	こども病院			歯科大学病院		
	金額		金額の 伸び率	金額		金額の 伸び率
	前々年(度)	前年(度)		前々年(度)	前年(度)	
	千円	千円	%	千円	千円	%
I 流動資産	5,844,501	6,423,379	9.9	705,696	800,633	13.5
II 固定資産	17,987,336	17,232,002	-4.2	5,201,087	5,278,079	1.5
III 繰延資産	77,277	77,276	0.0	10,306	7,125	-30.9
IV 資産合計（I + II + III）	23,909,115	23,732,656	-0.7	5,917,089	6,085,836	2.9
V 流動負債	3,114,784	3,204,876	2.9	187,918	234,693	24.9
VI 固定負債	11,670,044	11,355,801	-2.7	677,771	852,075	25.7
（うち）長期借入金	7,234,739	6,907,921	-4.5	118,256	296,374	150.6
VII 負債合計（V + VI）	14,784,828	14,560,677	-1.5	865,689	1,086,768	25.5
VIII 資本合計（IV - VII）	9,124,287	9,171,980	0.5	5,051,400	4,999,068	-1.0
施設数	18		-	18		-
平均病床数	420	420	-	37	37	-

一般診療所（全体）（集計2）

（1施設当たり資産・負債）

	入院診療収益あり			入院診療収益なし						全体		
	金額		金額の伸び率	金額		金額の伸び率	(参考) 有床			金額		金額の伸び率
	前々年(度)	前年(度)		前々年(度)	前年(度)		前々年(度)	前年(度)	金額の伸び率	前々年(度)	前年(度)	
	千円	千円	%	千円	千円	%	千円	千円	%	千円	千円	%
I 流動資産	161,999	159,102	-1.8	89,875	83,163	-7.5	75,922	86,253	13.6	94,889	88,443	-6.8
II 固定資産	175,055	175,144	0.1	70,871	70,430	-0.6	117,703	112,655	-4.3	78,115	77,711	-0.5
III 繰延資産	91	78	-14.3	1,018	1,102	8.3	344	340	-1.2	954	1,031	8.1
IV 資産合計(I+II+III)	337,144	334,323	-0.8	161,764	154,696	-4.4	193,970	199,248	2.7	173,958	167,185	-3.9
V 流動負債	47,978	48,255	0.6	23,743	23,348	-1.7	31,082	31,134	0.2	25,428	25,079	-1.4
VI 固定負債	61,483	62,426	1.5	30,156	28,429	-5.7	41,134	39,481	-4.0	32,335	30,792	-4.8
VII 負債合計(V+VI)	109,461	110,681	1.1	53,899	51,776	-3.9	72,216	70,616	-2.2	57,763	55,872	-3.3
VIII 資本合計(IV-VII)	227,683	223,642	-1.8	107,865	102,920	-4.6	121,754	128,632	5.6	116,196	111,313	-4.2
施設数	81		-	1,084		-	28		-	1,165		-

歯科診療所（集計2）

（1施設当たり資産・負債）

	全体		
	金額		金額の伸び率
	前々年(度)	前年(度)	
	千円	千円	%
I 流動資産	25,723	26,167	1.7
II 固定資産	31,912	31,798	-0.4
III 繰延資産	840	594	-29.3
IV 資産合計(I+II+III)	58,475	58,559	0.1
V 流動負債	9,647	10,027	3.9
VI 固定負債	20,976	19,367	-7.7
VII 負債合計(V+VI)	30,623	29,394	-4.0
VIII 資本合計(IV-VII)	27,852	29,165	4.7
施設数	288		-
平均ユニット数	4	4	-

保険薬局（集計2）

（1施設当たり資産・負債）

	全体		
	金額		金額の伸び率
	前々年(度)	前年(度)	
	千円	千円	%
I 流動資産	58,498	58,428	-0.1
II 固定資産	26,718	26,640	-0.3
III 繰延資産	613	591	-3.6
IV 資産合計(I+II+III)	85,830	85,659	-0.2
V 流動負債	35,865	34,571	-3.6
VI 固定負債	13,855	13,978	0.9
VII 負債合計(V+VI)	49,719	48,549	-2.4
VIII 資本合計(IV-VII)	36,110	37,110	2.8
施設数	968		-
処方せん枚数	17,678	17,735	-

(24) キャッシュ・フローの状況

「キャッシュ・フロー計算書」を作成している病院（集計1）

（1施設当たり金額）

	一般病院			精神科病院			特定機能病院		
	金額		金額の 伸び率	金額		金額の 伸び率	金額		金額の 伸び率
	前々年(度)	前年(度)		前々年(度)	前年(度)		前々年(度)	前年(度)	
	千円	千円	%	千円	千円	%	千円	千円	%
1 業務活動によるキャッシュ・フロー	291,125	292,531	0.5	123,502	181,437	46.9	2,758,513	2,875,515	4.2
2 投資活動によるキャッシュ・フロー	-378,363	-389,324	-2.9	-49,417	-113,616	-129.9	-1,941,826	-3,914,987	-101.6
3 財務活動によるキャッシュ・フロー	59,979	54,582	-9.0	-22,813	-2,440	89.3	-148,901	2,035,022	1,466.7
（うち）短期借入による収入	306,674	341,178	11.3	161	1,538	855.3	115,650	115,650	0.0
（うち）長期借入による収入	345,901	320,456	-7.4	79,392	89,162	12.3	1,304,549	3,646,600	179.5
（うち）短期借入金の返済による支出	-293,577	-337,971	-15.1	-486	-13,469	-2,671.4	-133,914	-142,839	-6.7
（うち）長期借入金の返済による支出	-279,383	-278,804	0.2	-87,101	-72,047	17.3	-1,307,506	-1,432,479	-9.6
4 現金等の増加額（又は減少額）	-27,259	-42,211	-54.9	51,272	65,381	27.5	667,785	995,550	49.1
5 現金等の期首残高	928,767	901,508	-2.9	481,023	532,295	10.7	4,234,976	4,902,761	15.8
6 現金等の期末残高	901,508	859,297	-4.7	532,295	597,676	12.3	4,902,761	5,898,311	20.3
施設数	210		—	13		—	10		—
平均病床数	246	245	—	232	232	—	741	741	—

「キャッシュ・フロー計算書」を作成している病院（集計1）

（1施設当たり金額）

	こども病院			歯科大学病院		
	金額		金額の 伸び率	金額		金額の 伸び率
	前々年(度)	前年(度)		前々年(度)	前年(度)	
	千円	千円	%	千円	千円	%
1 業務活動によるキャッシュ・フロー	832,289	544,000	-34.6	*	*	—
2 投資活動によるキャッシュ・フロー	-493,363	-383,365	22.3	*	*	—
3 財務活動によるキャッシュ・フロー	-227,942	-415,351	-82.2	*	*	—
（うち）短期借入による収入	220,947	224,571	1.6	*	*	—
（うち）長期借入による収入	286,245	171,807	-40.0	*	*	—
（うち）短期借入金の返済による支出	-233,779	-282,126	-20.7	*	*	—
（うち）長期借入金の返済による支出	-408,473	-466,494	-14.2	*	*	—
4 現金等の増加額（又は減少額）	110,984	-254,716	-329.5	*	*	—
5 現金等の期首残高	1,904,242	2,015,227	5.8	*	*	—
6 現金等の期末残高	2,015,227	1,760,511	-12.6	*	*	—
施設数	7		—	*		—
平均病床数	427	427	—	*	*	—

キャッシュ・フロー8分類の各割合（集計1）

	①		②		③		④		⑤		⑥		⑦		⑧	
1 業務活動によるキャッシュ・フロー	+		+		+		+		-		-		-		-	
2 投資活動によるキャッシュ・フロー	+		-		+		-		+		-		+		-	
3 財務活動によるキャッシュ・フロー	+		-		-		+		+		+		-		-	
	前々年(度)	前年(度)	前々年(度)	前年(度)	前々年(度)	前年(度)	前々年(度)	前年(度)	前々年(度)	前年(度)	前々年(度)	前年(度)	前々年(度)	前年(度)	前々年(度)	前年(度)
施設数	2	1	113	119	30	21	51	58	2	5	26	25	10	8	7	4
構成比	0.8%	0.4%	46.9%	49.4%	12.4%	8.7%	21.2%	24.1%	0.8%	2.1%	10.8%	10.4%	4.1%	3.3%	2.9%	1.7%

(注)「キャッシュ・フロー計算書」を作成している病院に限る。

「キャッシュ・フロー計算書」を作成していない病院（集計1）

(1施設当たり金額)

	一般病院			精神科病院			特定機能病院		
	金額		金額の 伸び率	金額		金額の 伸び率	金額		金額の 伸び率
	前々年(度)	前年(度)		前々年(度)	前年(度)		前々年(度)	前年(度)	
	千円	千円	%	千円	千円	%	千円	千円	%
1 短期借入による収入	210,341	236,831	12.6	118,285	133,627	13.0	199,054	71,068	-64.3
2 長期借入による収入	154,858	220,672	42.5	101,117	103,902	2.8	1,271,201	875,393	-31.1
3 短期借入金の返済による支出	-203,569	-245,458	-20.6	-115,599	-129,100	-11.7	-146,954	-116,772	20.5
4 長期借入金の返済による支出	-147,825	-203,315	-37.5	-95,023	-111,821	-17.7	-1,442,967	-1,259,315	12.7
施設数	348		—	96		—	51		—
平均病床数	161	160	—	229	228	—	825	824	—

「キャッシュ・フロー計算書」を作成していない病院（集計1）

(1施設当たり金額)

	こども病院			歯科大学病院		
	金額		金額の 伸び率	金額		金額の 伸び率
	前々年(度)	前年(度)		前々年(度)	前年(度)	
	千円	千円	%	千円	千円	%
1 短期借入による収入	140,000	180,000	28.6	0	0	—
2 長期借入による収入	1,522,034	1,058,136	-30.5	0	126,326	—
3 短期借入金の返済による支出	-204,800	-248,512	-21.3	0	0	—
4 長期借入金の返済による支出	-834,089	-827,615	0.8	-254,868	-88,907	65.1
施設数	5		—	3		—
平均病床数	348	348	—	48	48	—

税引後総損益差額、減価償却費(設備費補助相当分を除く)、長期借入金返済額及び長期借入金収入の状況 (集計1)

(1施設当たり金額)

	一般病院			精神科病院			特定機能病院		
	金額		金額の 伸び率	金額		金額の 伸び率	金額		金額の 伸び率
	前々年(度)	前年(度)		前々年(度)	前年(度)		前々年(度)	前年(度)	
	千円	千円	%	千円	千円	%	千円	千円	%
税引後総損益差額+減価償却費(設備費補助相当分を除く)-長期借入金返済額	149,115	204,242	37.0	157,060	187,633	19.5	3,816,324	3,712,572	-2.7
税引後総損益差額+減価償却費(設備費補助相当分を除く)-長期借入金返済額+長期借入金収入	411,426	463,396	12.6	270,381	289,777	7.2	4,939,446	5,042,262	2.1
施設数	556		-	109		-	61		-
平均病床数	194	192	-	230	229	-	811	810	-

(1施設当たり金額)

	こども病院			歯科大学病院		
	金額		金額の 伸び率	金額		金額の 伸び率
	前々年(度)	前年(度)		前々年(度)	前年(度)	
	千円	千円	%	千円	千円	%
税引後総損益差額+減価償却費(設備費補助相当分を除く)-長期借入金返済額	610,946	998,016	63.4	-301,786	-422,952	-40.1
税引後総損益差額+減価償却費(設備費補助相当分を除く)-長期借入金返済額+長期借入金収入	1,409,406	1,539,127	9.2	-426,257	-328,208	23.0
施設数	12		-	4		-
平均病床数	394	394	-	51	51	-

(25) 設備投資額の状況

病院（集計1）

（1施設当たり設備投資額）

	一般病院			精神科病院			特定機能病院		
	金額		金額の 伸び率	金額		金額の 伸び率	金額		金額の 伸び率
	前々年(度)	前年(度)		前々年(度)	前年(度)		前々年(度)	前年(度)	
I 設備投資額	千円 242,242	千円 272,376	% 12.4	千円 90,855	千円 56,867	% -37.4	千円 3,442,187	千円 2,964,127	% -13.9
1. 建物(建物附属設備を含む)	101,411	126,098	24.3	69,498	43,008	-38.1	1,729,806	1,469,583	-15.0
2. 医療機器	72,945	81,253	11.4	6,018	3,066	-49.1	1,045,315	970,899	-7.1
うちリース分	8,181	7,595	-7.2	1,060	636	-40.0	117,378	115,071	-2.0
3. 調剤用機器	708	1,445	104.1	520	537	3.3	7,210	5,543	-23.1
うちリース分	100	111	11.0	316	203	-35.8	0	3,731	—
4. 医療情報システム用機器	23,440	26,004	10.9	6,552	3,752	-42.7	273,218	213,228	-22.0
うちリース分	4,901	6,290	28.3	3,800	621	-83.7	139,145	183,581	31.9
II 設備投資額のうち消費税課税対象の投資額	208,013	234,829	12.9	88,631	54,661	-38.3	3,091,474	2,894,021	-6.4
施設数	719			135			78		
平均病床数	186	185	—	229	228	—	842	842	—

病院（集計1）

（1施設当たり設備投資額）

	こども病院			歯科大学病院		
	金額		金額の 伸び率	金額		金額の 伸び率
	前々年(度)	前年(度)		前々年(度)	前年(度)	
I 設備投資額	千円 923,659	千円 649,181	% -29.7	千円 95,217	千円 422,316	% 343.5
1. 建物(建物附属設備を含む)	430,972	303,147	-29.7	7,922	288,390	3,540.4
2. 医療機器	413,116	278,548	-32.6	53,818	91,531	70.1
うちリース分	41,315	5,704	-86.2	699	817	16.9
3. 調剤用機器	1,359	3,034	123.3	1,053	60	-94.3
うちリース分	0	0	—	0	0	—
4. 医療情報システム用機器	52,867	35,220	-33.4	26,603	13,114	-50.7
うちリース分	3,979	585	-85.3	8,731	192	-97.8
II 設備投資額のうち消費税課税対象の投資額	852,186	637,931	-25.1	93,999	176,237	87.5
施設数	17			16		
平均病床数	421	421	—	36	36	—

一般診療所(全体) (集計2)

(1施設当たり設備投資額)

	入院診療収益あり			入院診療収益なし						全体		
	金額		金額の 伸び率	金額		金額の 伸び率	(参考) 有床			金額		金額の 伸び率
	前々年(度)	前年(度)		前々年(度)	前年(度)		金額		金額の 伸び率	前々年(度)	前年(度)	
	千円	千円	千円	千円	千円	千円	千円	千円		千円	千円	
I 設備投資額	13,402	16,390	22.3	4,838	5,562	15.0	4,067	3,584	-11.9	5,452	6,338	16.3
1. 建物(建物附属設備を含む)	4,104	6,560	59.8	1,216	1,581	30.0	1,732	1,174	-32.2	1,423	1,938	36.2
2. 医療機器	4,537	6,355	40.1	1,484	1,822	22.8	1,574	1,268	-19.4	1,703	2,147	26.1
うちリース分	879	1,309	48.9	245	500	104.1	517	860	66.3	290	558	92.4
3. 調剤用機器	16	7	-56.3	3	5	66.7	0	0	-	4	5	25.0
うちリース分	0	0	-	0	0	-	0	0	-	0	0	-
4. 医療情報システム用機器	360	531	47.5	268	706	163.4	380	210	-44.7	275	693	152.0
うちリース分	206	104	-49.5	91	97	6.6	0	189	-	99	97	-2.0
II 設備投資額のうち消費税課税対象の投資額	8,205	12,283	49.7	4,252	5,316	25.0	4,067	3,584	-11.9	4,535	5,815	28.2
施設数	71		-	920		-	23		-	991		-

歯科診療所 (集計2)

(1施設当たり設備投資額)

	全体		
	金額		金額の 伸び率
	前々年(度)	前年(度)	
	千円	千円	%
I 設備投資額	3,130	2,333	-25.5
1. 建物(建物附属設備を含む)	520	394	-24.2
2. 医療機器	1,531	1,016	-33.6
うちリース分	119	46	-61.3
3. 調剤用機器	0	0	-
うちリース分	0	0	-
4. 医療情報システム用機器	194	153	-21.1
うちリース分	82	57	-30.5
II 設備投資額のうち消費税課税対象の投資額	2,937	2,240	-23.7
施設数	263		-
平均ユニット数	4	4	-

保険薬局 (集計2)

(1施設当たり設備投資額)

	全体		
	金額		金額の 伸び率
	前々年(度)	前年(度)	
	千円	千円	%
I 設備投資額	2,078	2,357	13.4
1. 建物(建物附属設備を含む)	556	705	26.8
2. 医療機器	11	5	-54.5
うちリース分	2	2	0.0
3. 調剤用機器	476	383	-19.5
うちリース分	82	75	-8.5
4. 医療情報システム用機器	292	166	-43.2
うちリース分	133	73	-45.1
II 設備投資額のうち消費税課税対象の投資額	1,617	1,972	22.0
施設数	921		-
処方せん枚数	17,765	17,911	-

(26) 税金の状況

病院（集計1）

（1施設当たり費用）

	法人・その他								
	一般病院			精神科病院			特定機能病院		
	金額		金額の 伸び率	金額		金額の 伸び率	金額		金額の 伸び率
	前々年(度)	前年(度)		前々年(度)	前年(度)		前々年(度)	前年(度)	
法人税	千円 6,623	千円 7,373	% 11.3	千円 8,307	千円 7,603	% -8.5	千円 1,971	千円 2,377	% 20.6
住民税	1,492	1,565	4.9	1,344	1,223	-9.0	0	0	—
事業税	279	298	6.8	278	243	-12.6	910	1,111	22.1
施設数	831		—	168		—	83		—
平均病床数	188	187	—	227	226	—	841	841	—

病院（集計1）

（1施設当たり費用）

	法人・その他					
	こども病院			歯科大学病院		
	金額		金額の 伸び率	金額		金額の 伸び率
	前々年(度)	前年(度)		前々年(度)	前年(度)	
法人税	千円 1,870	千円 1,300	% -30.5	千円 91	千円 261	% 186.8
住民税	3	3	0.0	1	1	0.0
事業税	423	433	2.4	48	131	172.9
施設数	20		—	18		—
平均病床数	459	459	—	37	37	—

一般診療所（集計2）

（1施設当たり費用）

	医療法人・その他											
	入院診療収益あり			入院診療収益なし						全体		
	金額		金額の伸び率	金額		金額の伸び率	(参考)有床		金額の伸び率	金額		金額の伸び率
	前々年(度)	前年(度)		前々年(度)	前年(度)		前々年(度)	前年(度)		前々年(度)	前年(度)	
千円	千円	%	千円	千円	%	千円	千円	%	千円	千円	%	
法人税	3,072	3,072	0.0	1,622	1,622	0.0	931	1,448	55.5	1,740	1,705	-2.0
住民税	560	421	-24.8	367	350	-4.6	192	276	43.8	383	356	-7.0
事業税	236	211	-10.6	83	86	3.6	50	82	64.0	96	96	0.0
施設数	78		-	882		-	27		-	960		-

歯科診療所（集計2）

（1施設当たり費用）

	医療法人・その他		
	金額		金額の伸び率
	前々年(度)	前年(度)	
千円	千円	%	
法人税	734	852	16.1
住民税	179	185	3.4
事業税	61	62	1.6
施設数	144		-
平均ユニット数	4	4	-

保険薬局（集計2）

（1施設当たり費用）

	法人		
	金額		金額の伸び率
	前々年(度)	前年(度)	
千円	千円	%	
法人税	1,481	1,039	-29.8
住民税	335	269	-19.7
事業税	489	358	-26.8
施設数	979		-
処方せん枚数	17,972	18,078	-

(27) 損益率等の分布

① 損益率

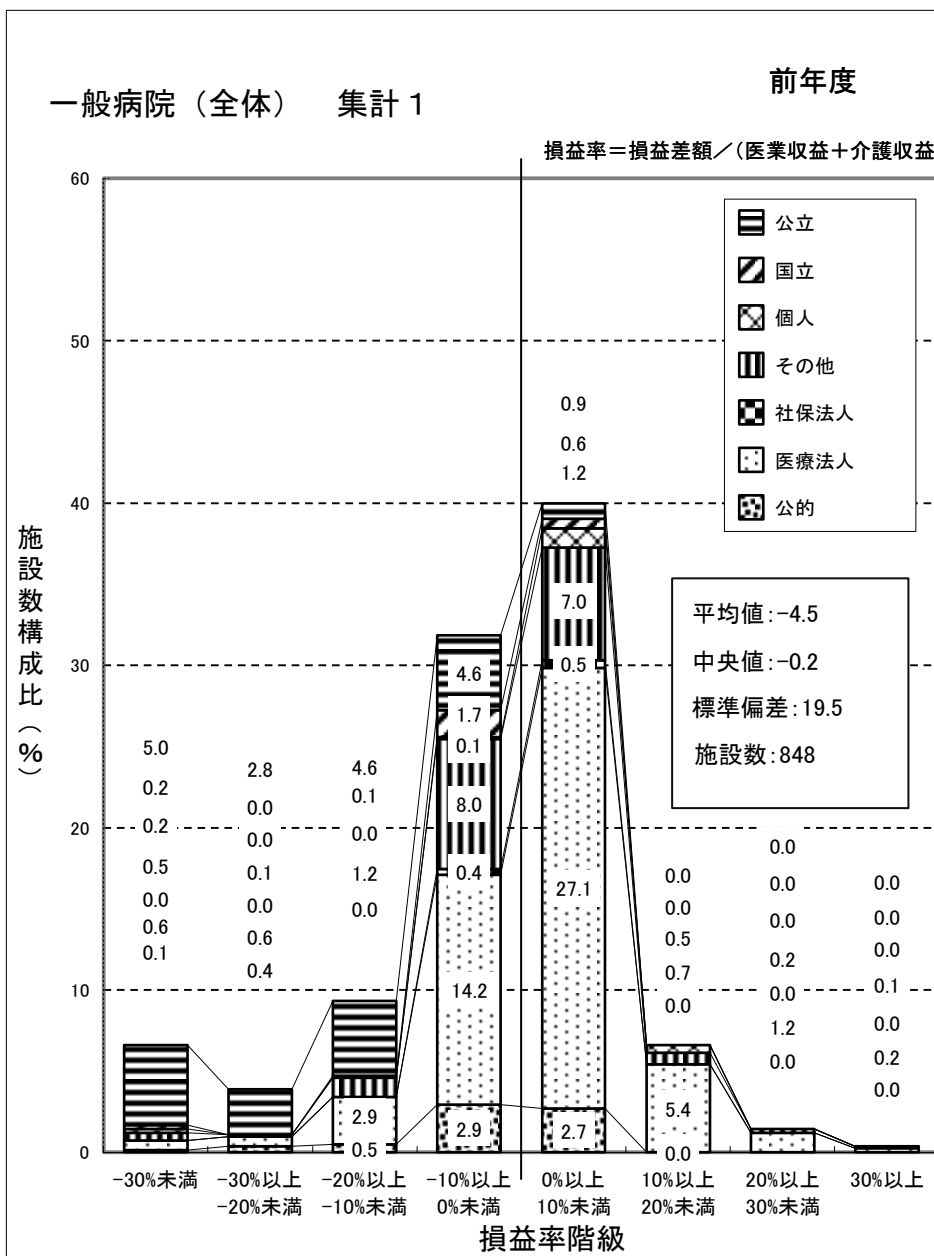
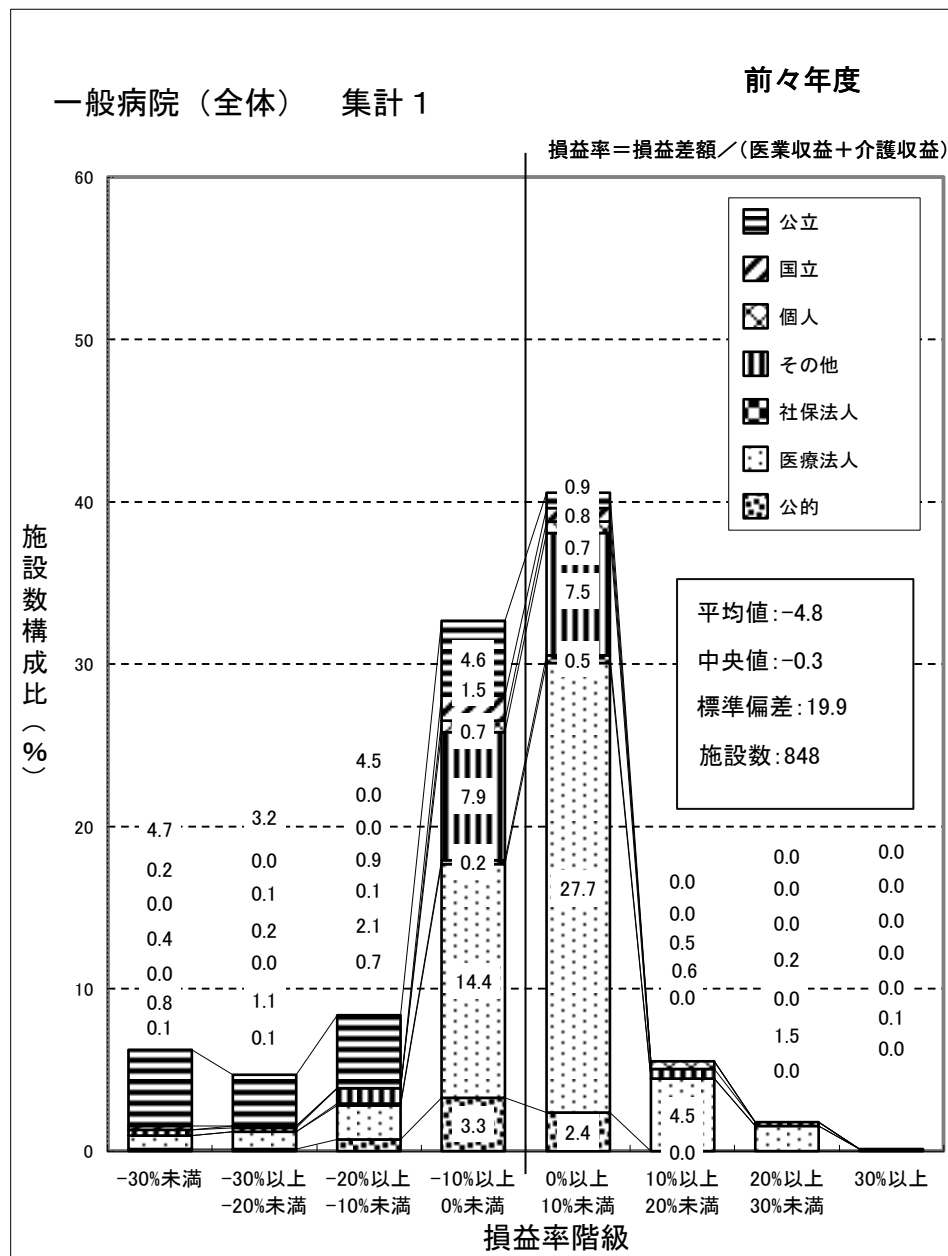

一般病院（国公立） 集計 1

前々年度

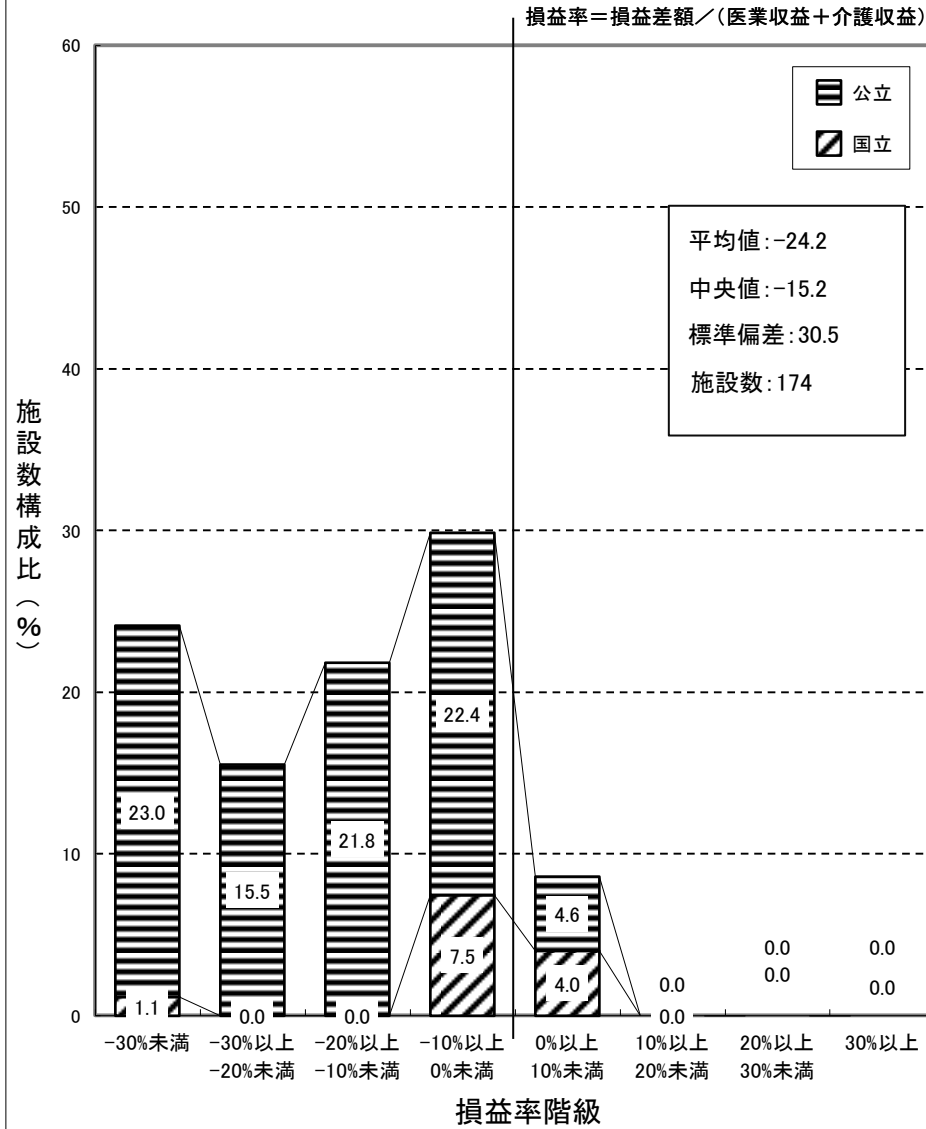

一般病院（国公立） 集計 1

前年度

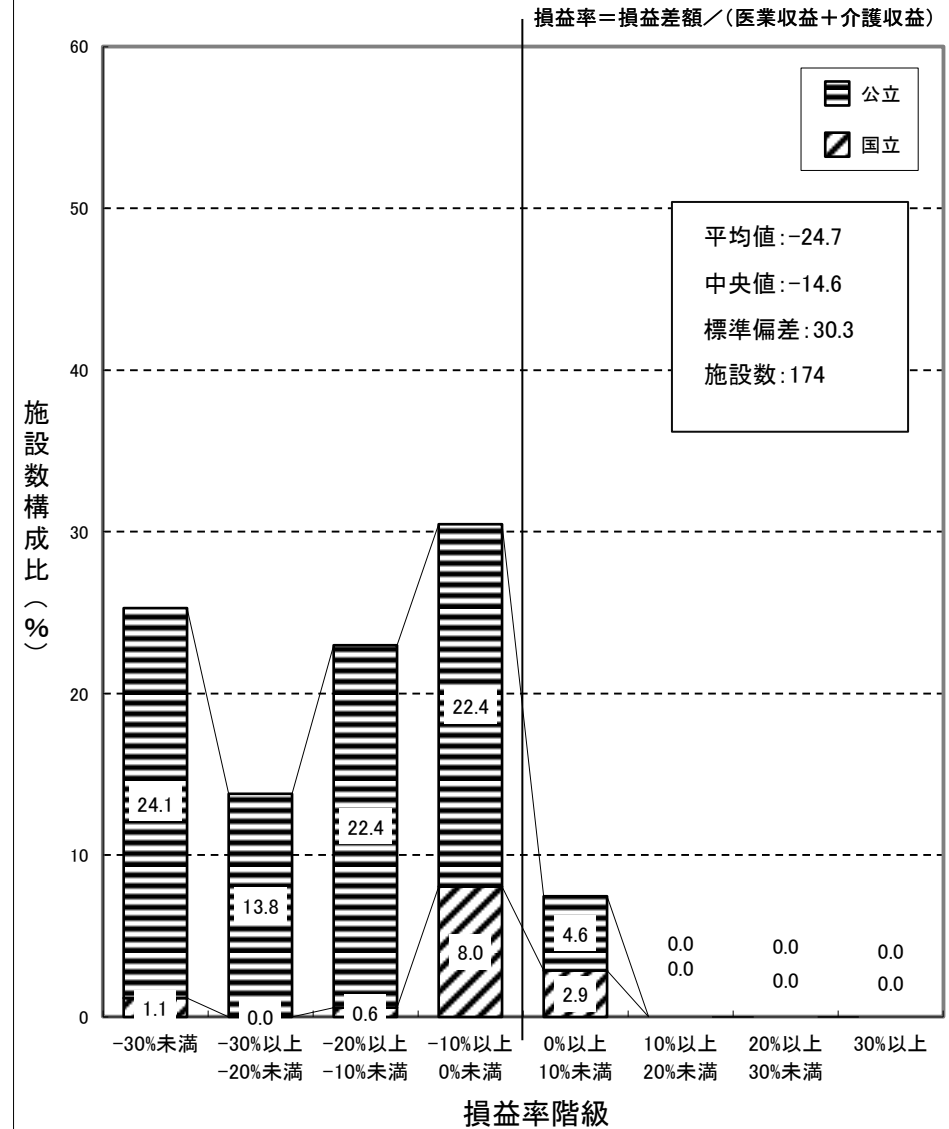

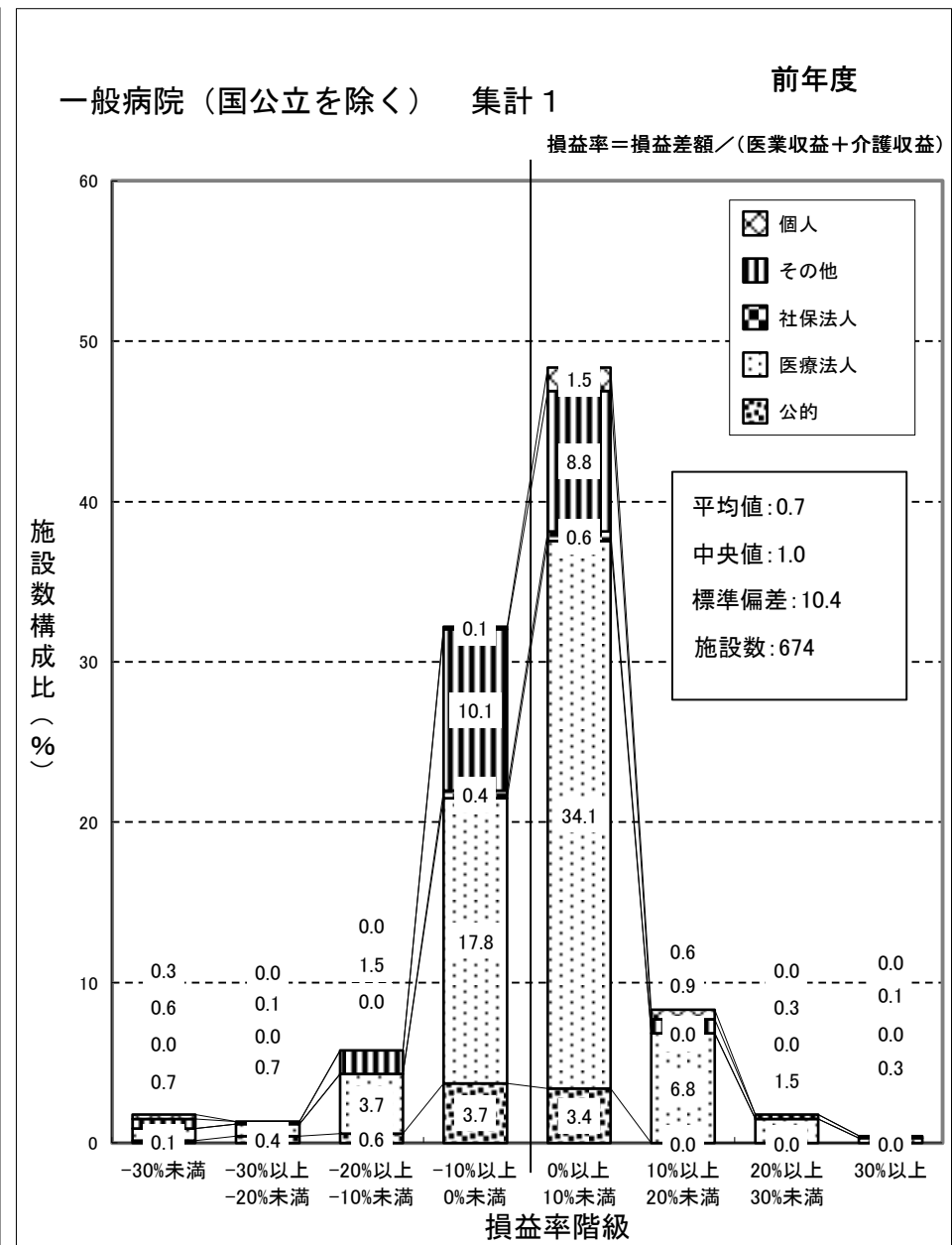
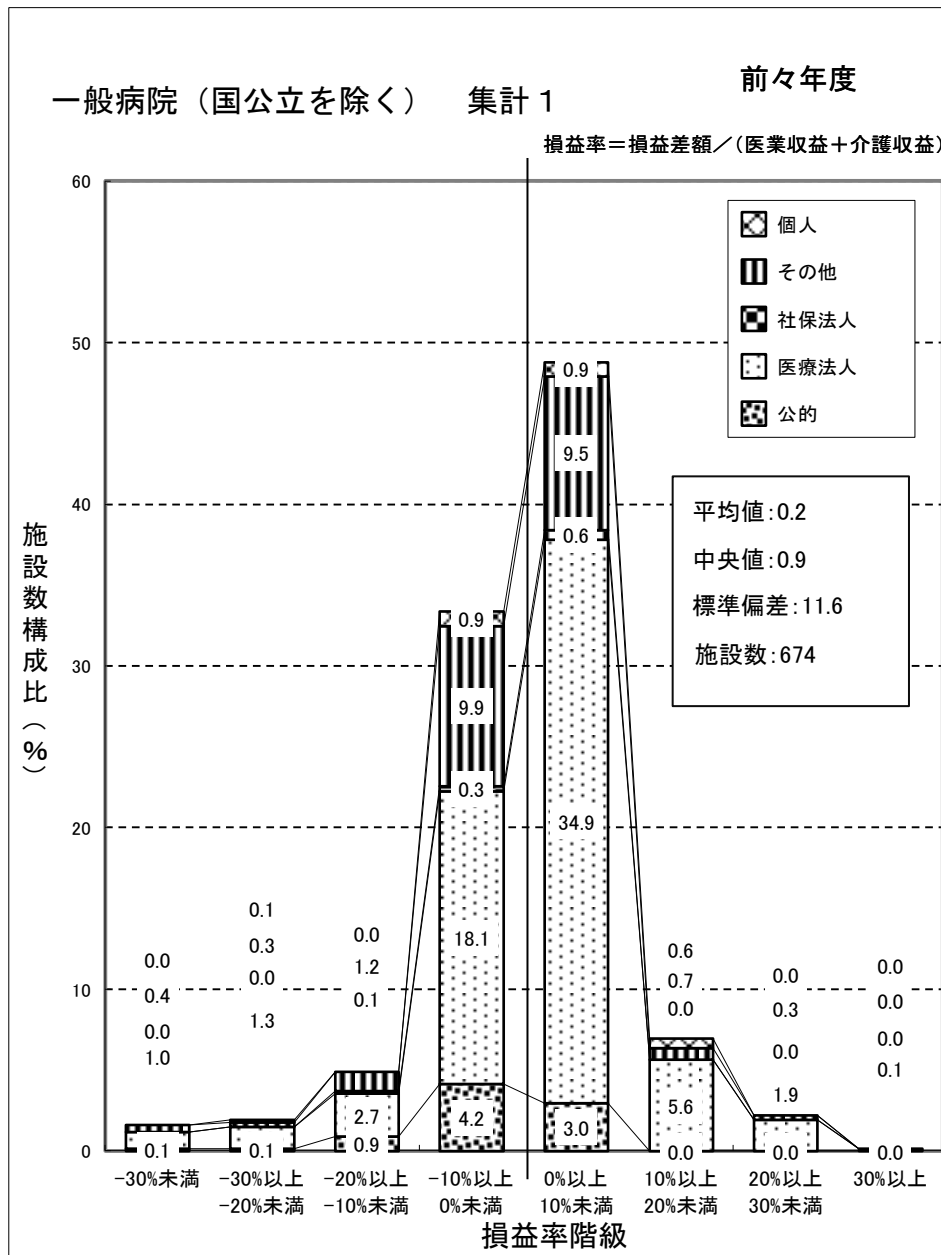

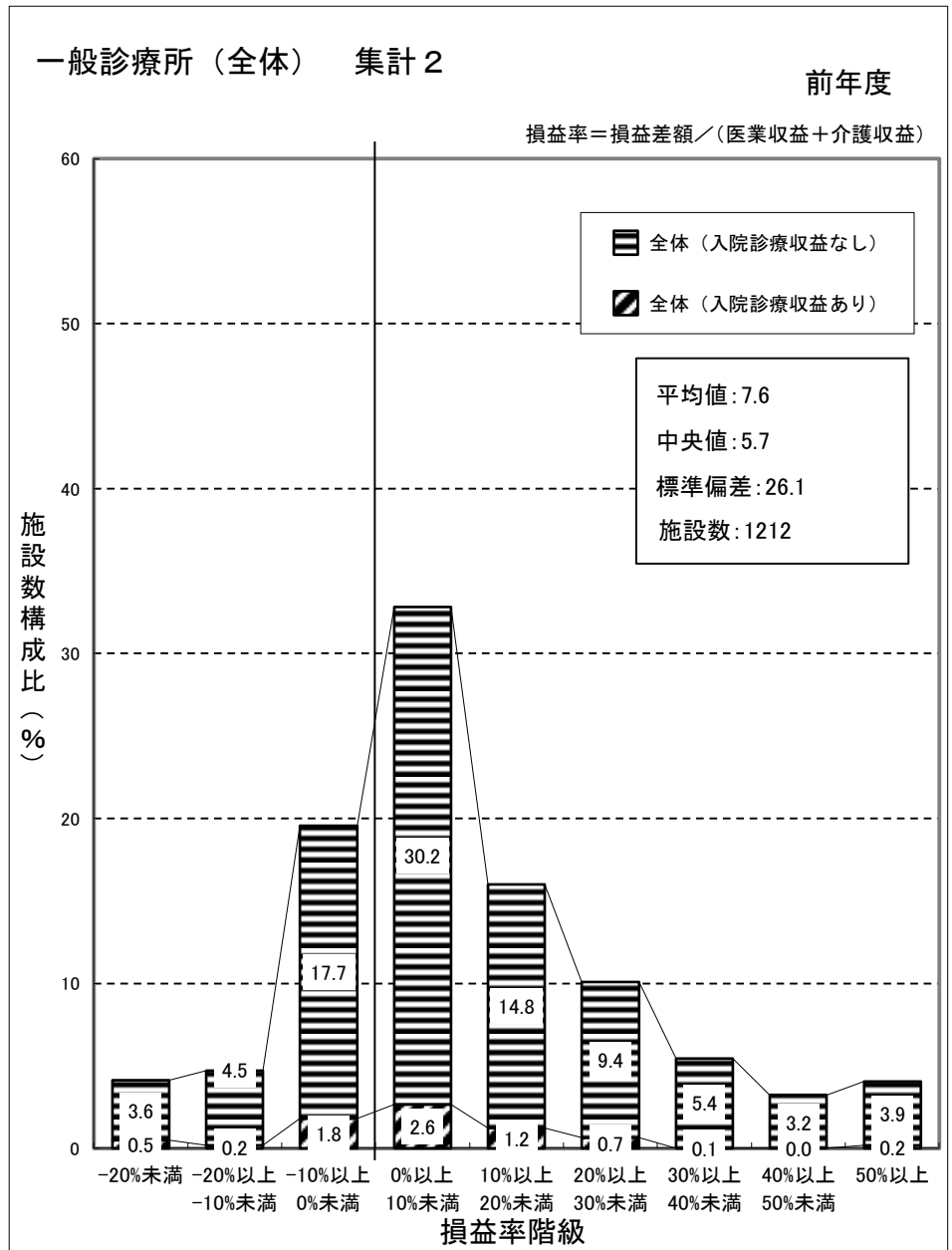
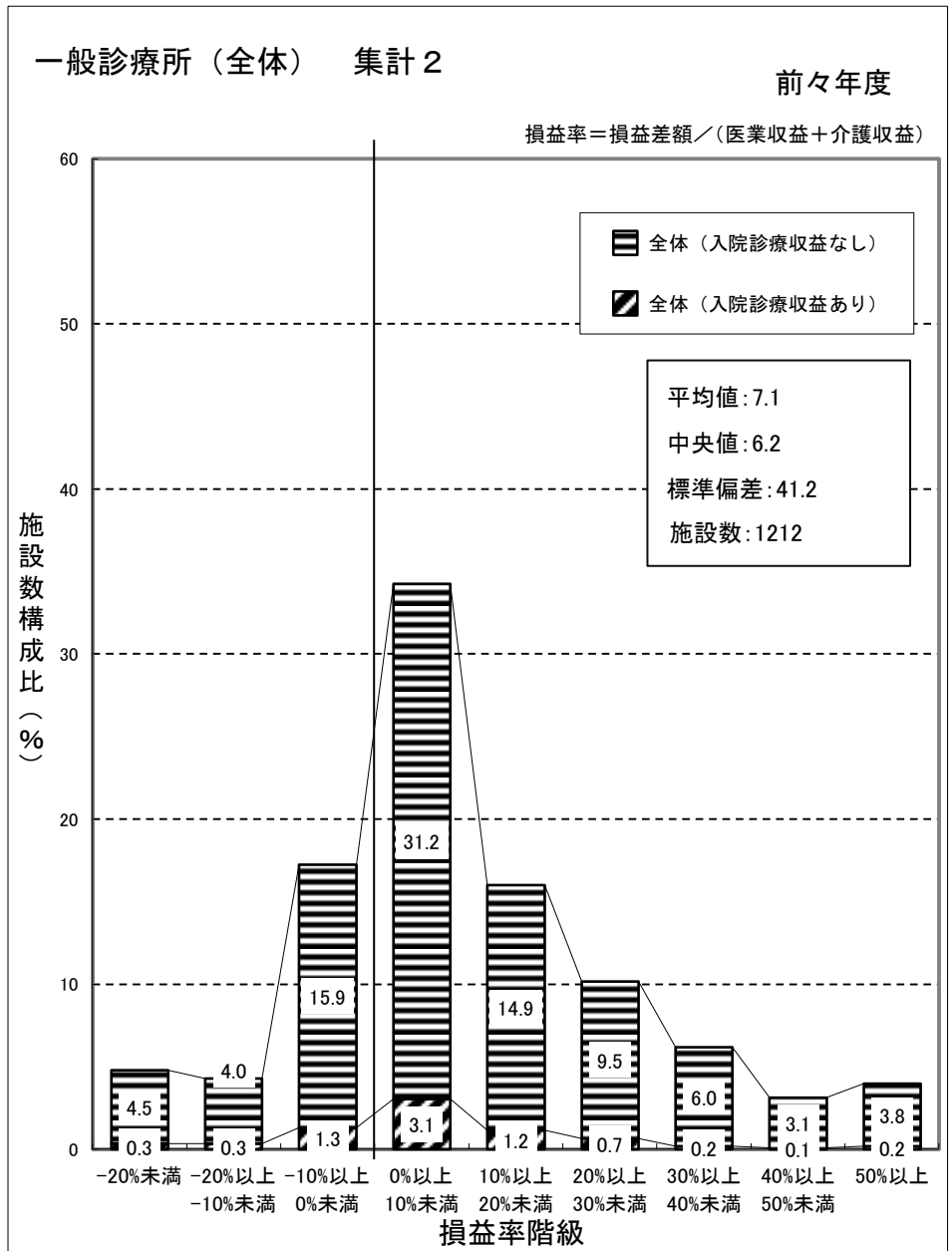

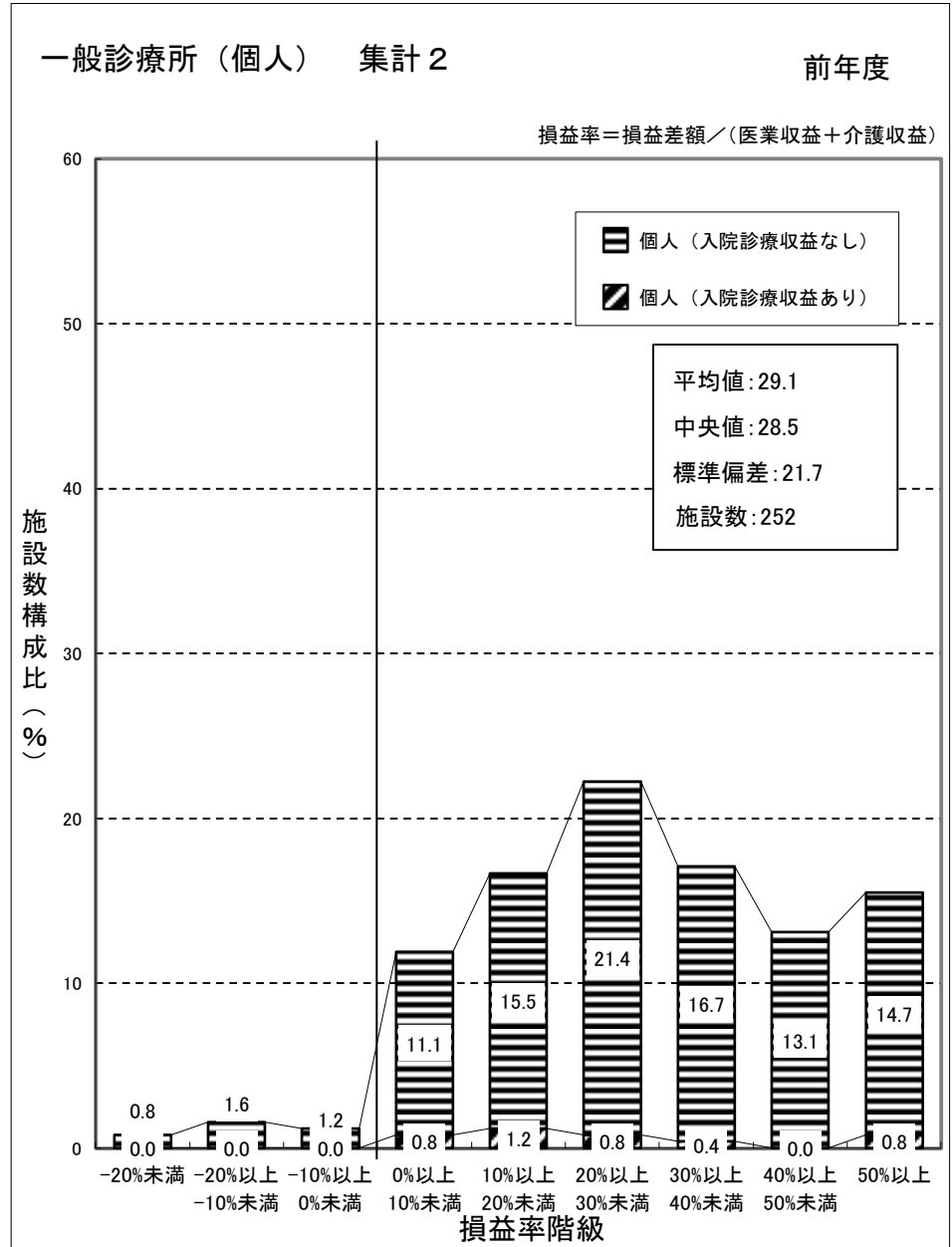
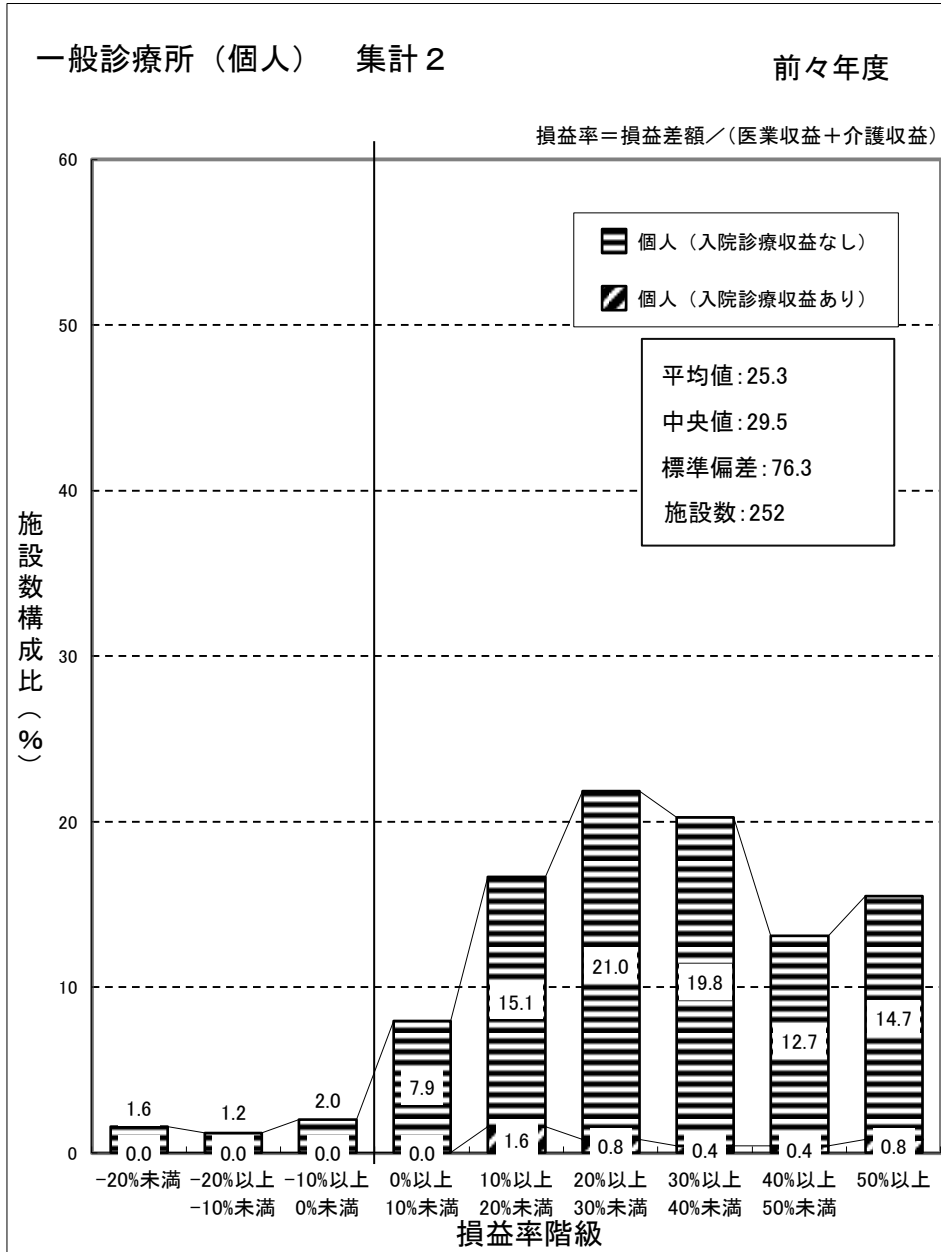

(注) 個人立の一般診療所の損益差額からは、開設者の報酬となる部分以外に、建物、設備について現存物の価値以上の改善を行うための内部資金に充てられることが考えられる。

一般診療所（医療法人） 集計 2

前々年度

損益率 = 損益差額 / (医業収益 + 介護収益)

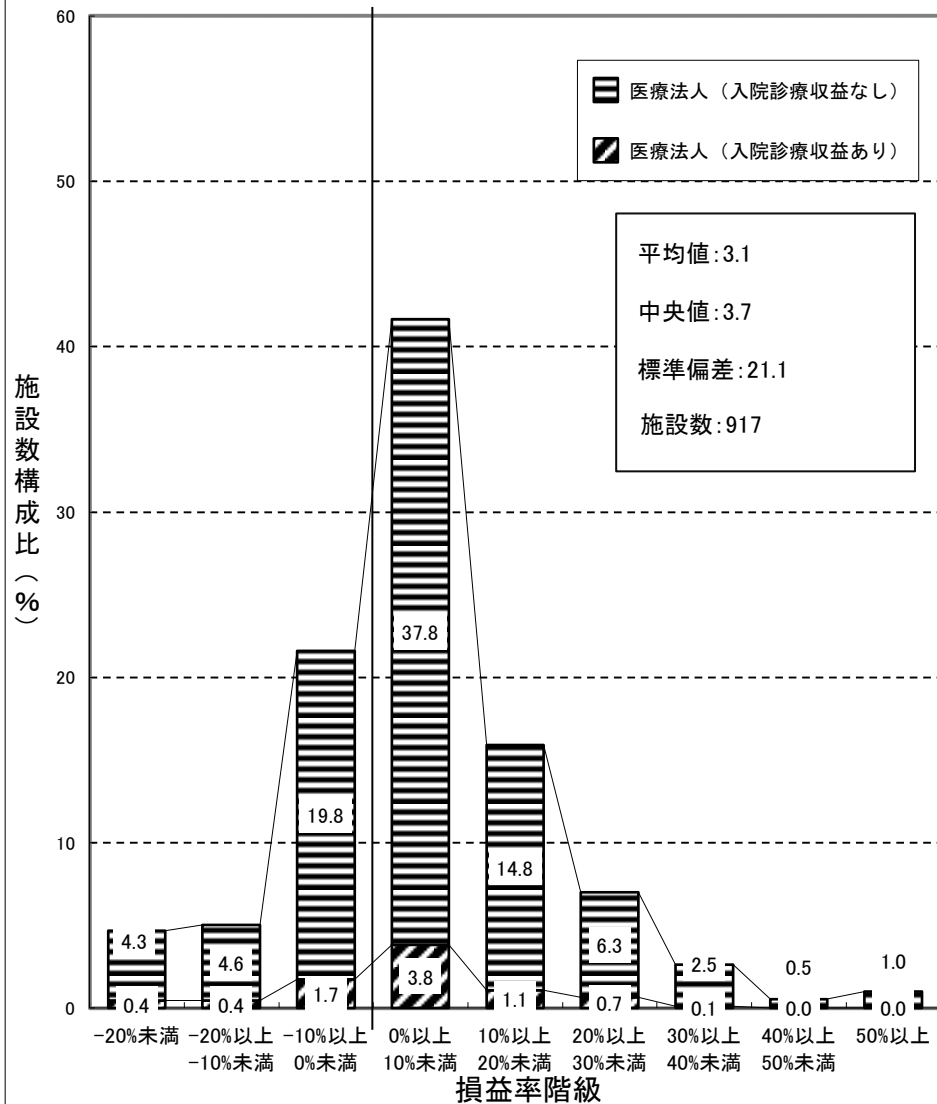

一般診療所（医療法人） 集計 2

前年度

損益率 = 損益差額 / (医業収益 + 介護収益)

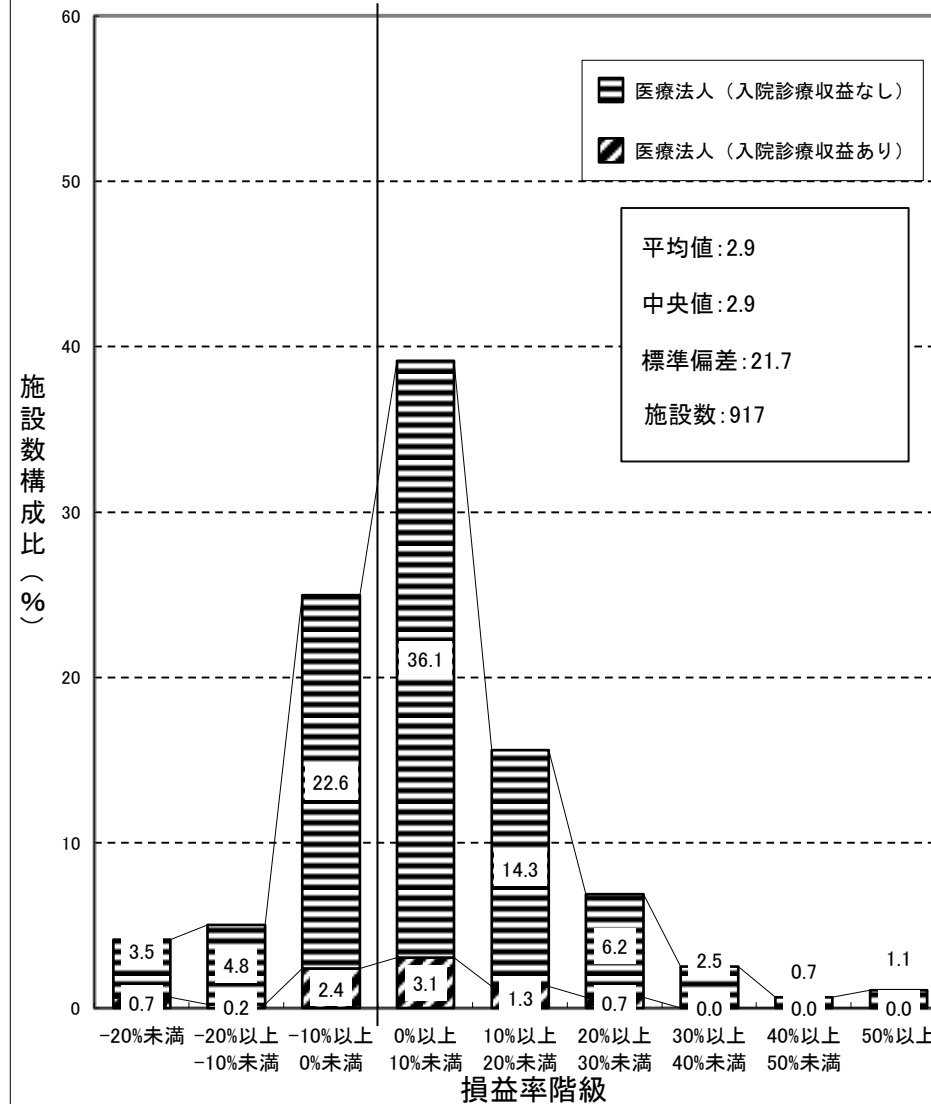

一般診療所（その他） 集計2

前々年度

損益率 = 損益差額 / (医業収益 + 介護収益)

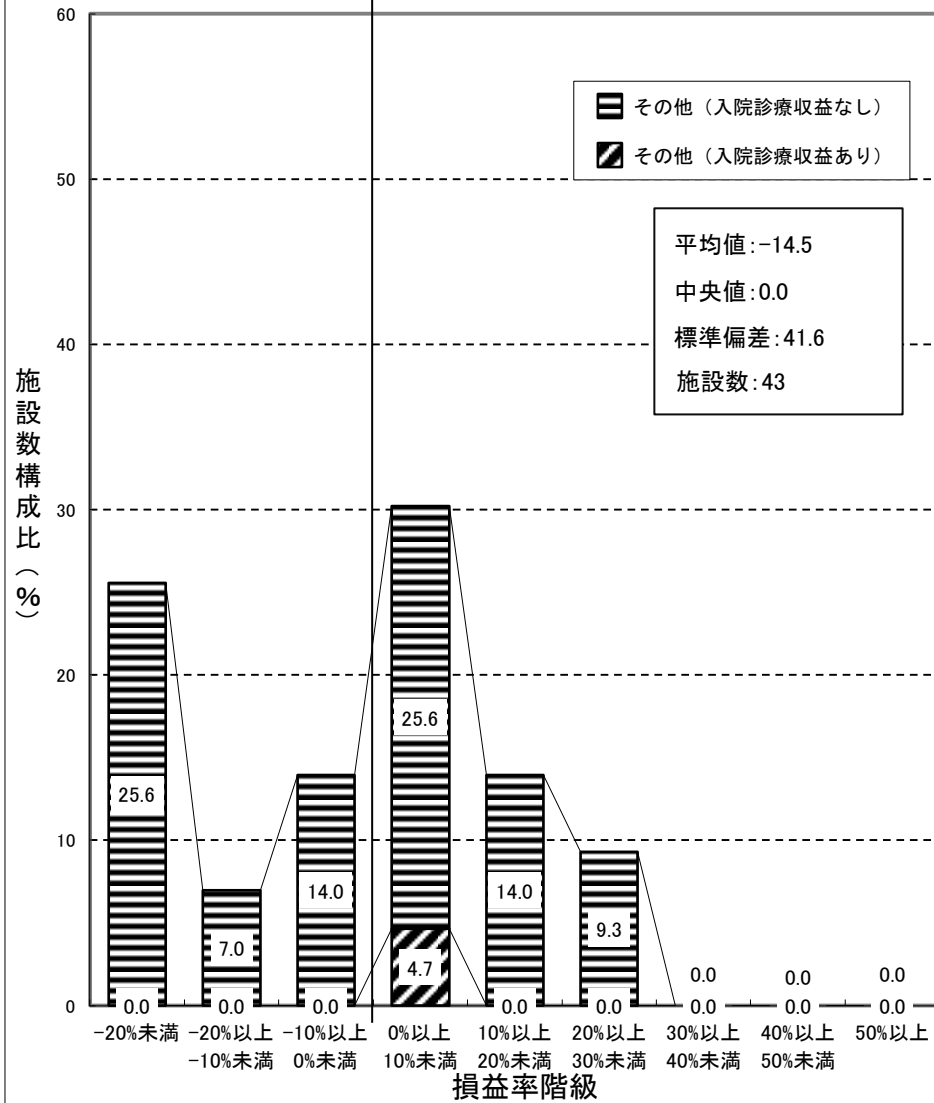

一般診療所（その他） 集計2

前年度

損益率 = 損益差額 / (医業収益 + 介護収益)

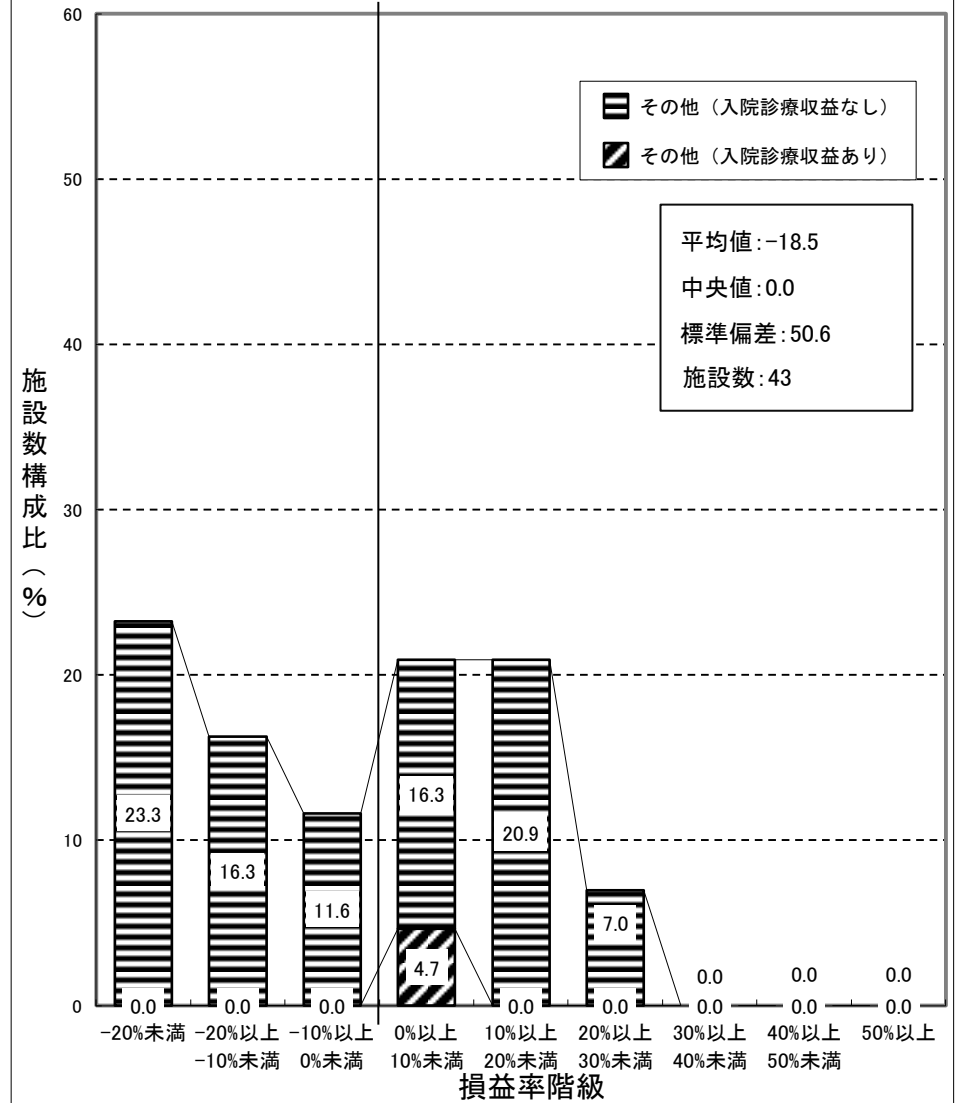

歯科診療所 集計 2

前々年度

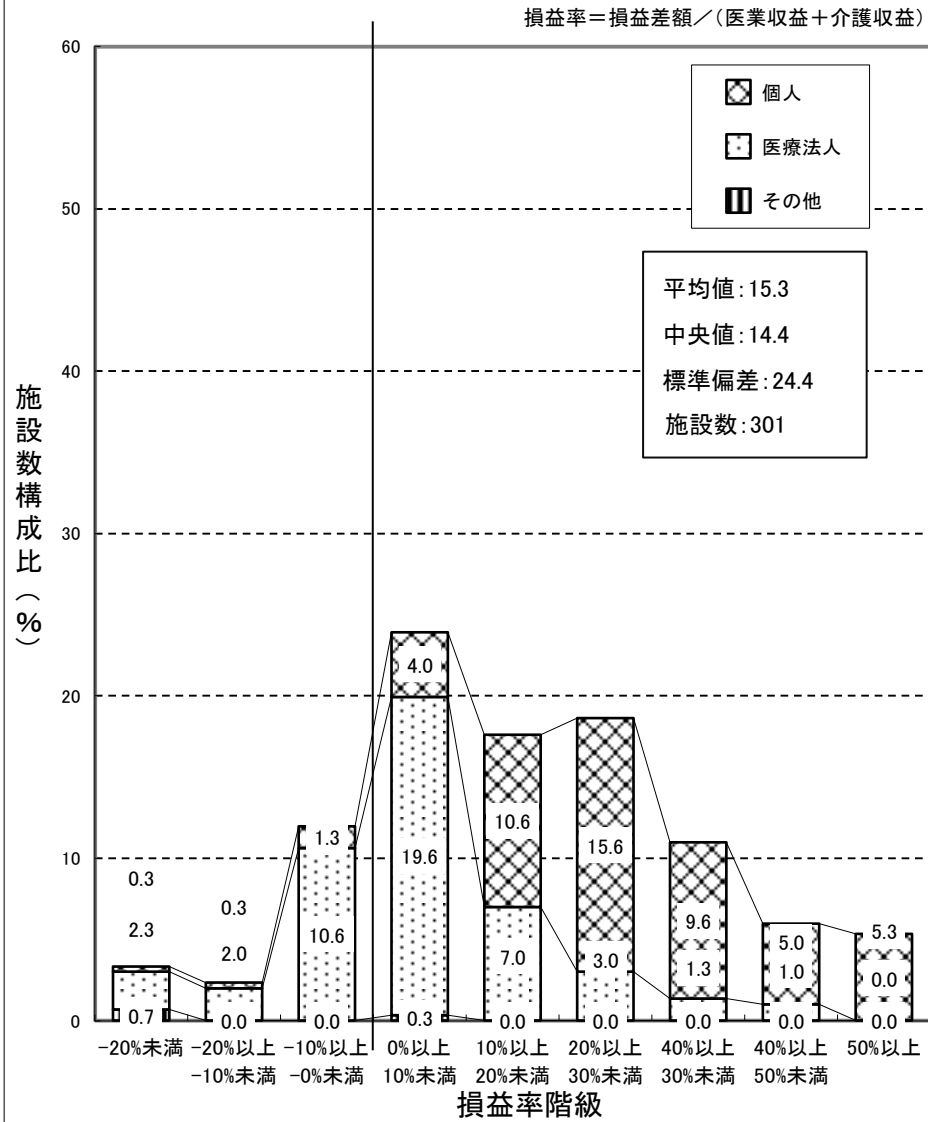

歯科診療所 集計 2

前年度

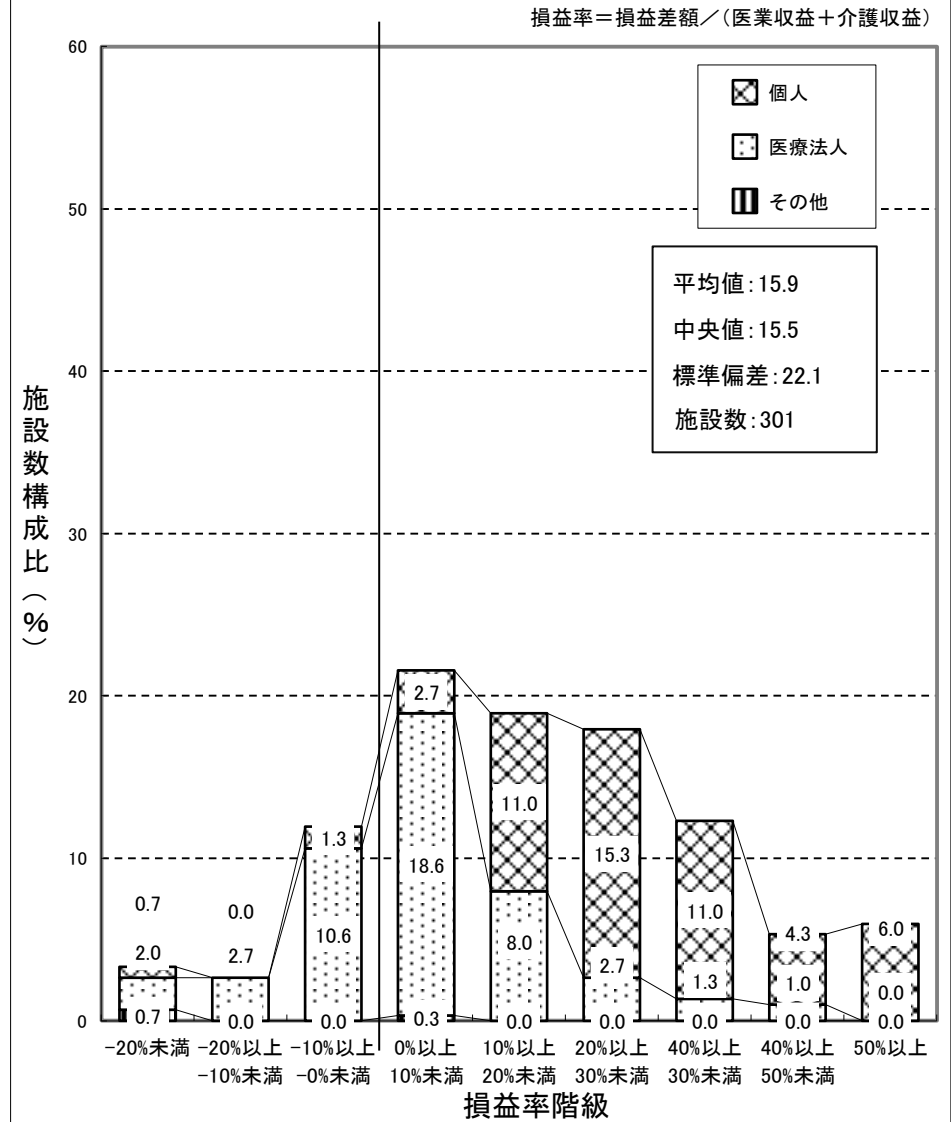

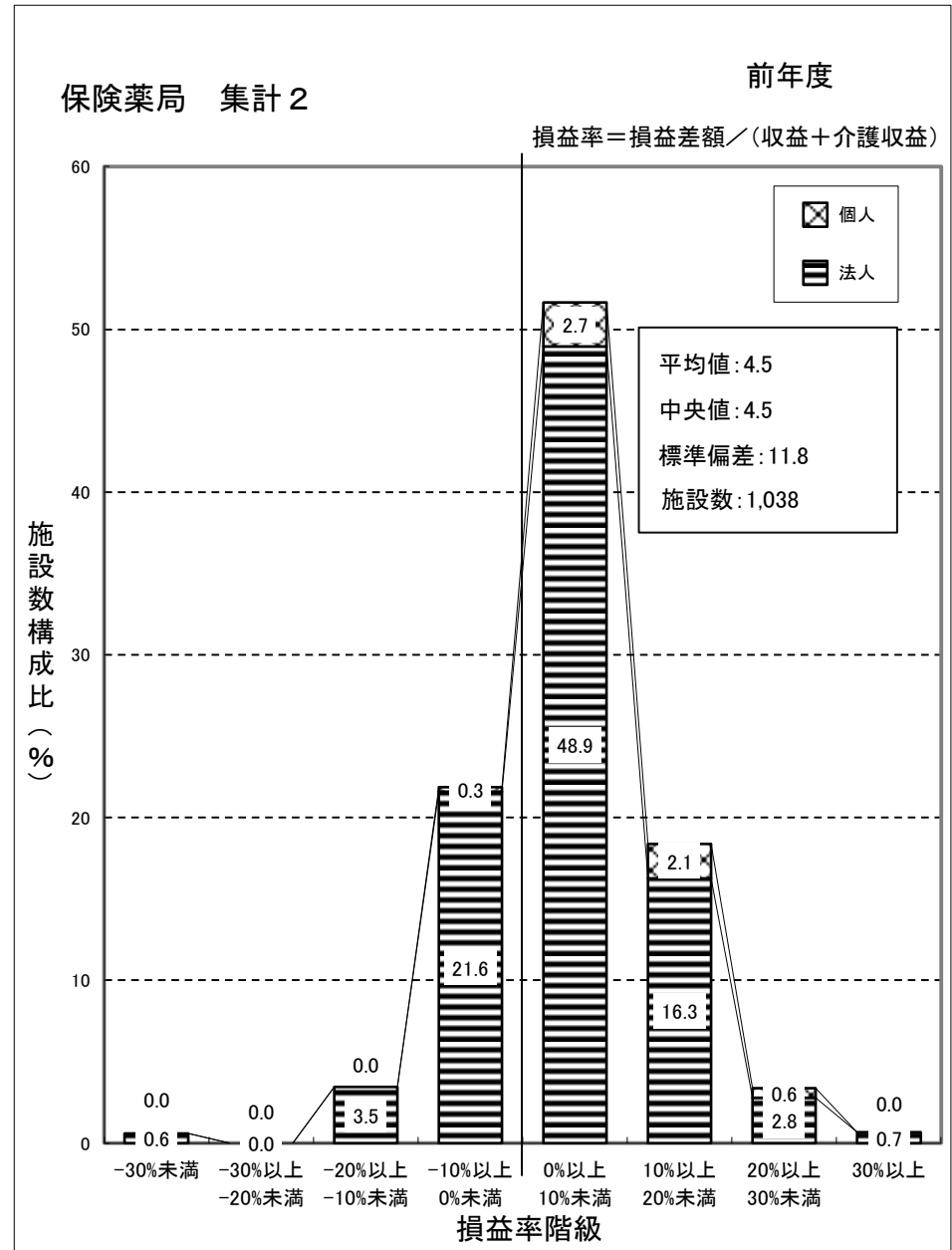
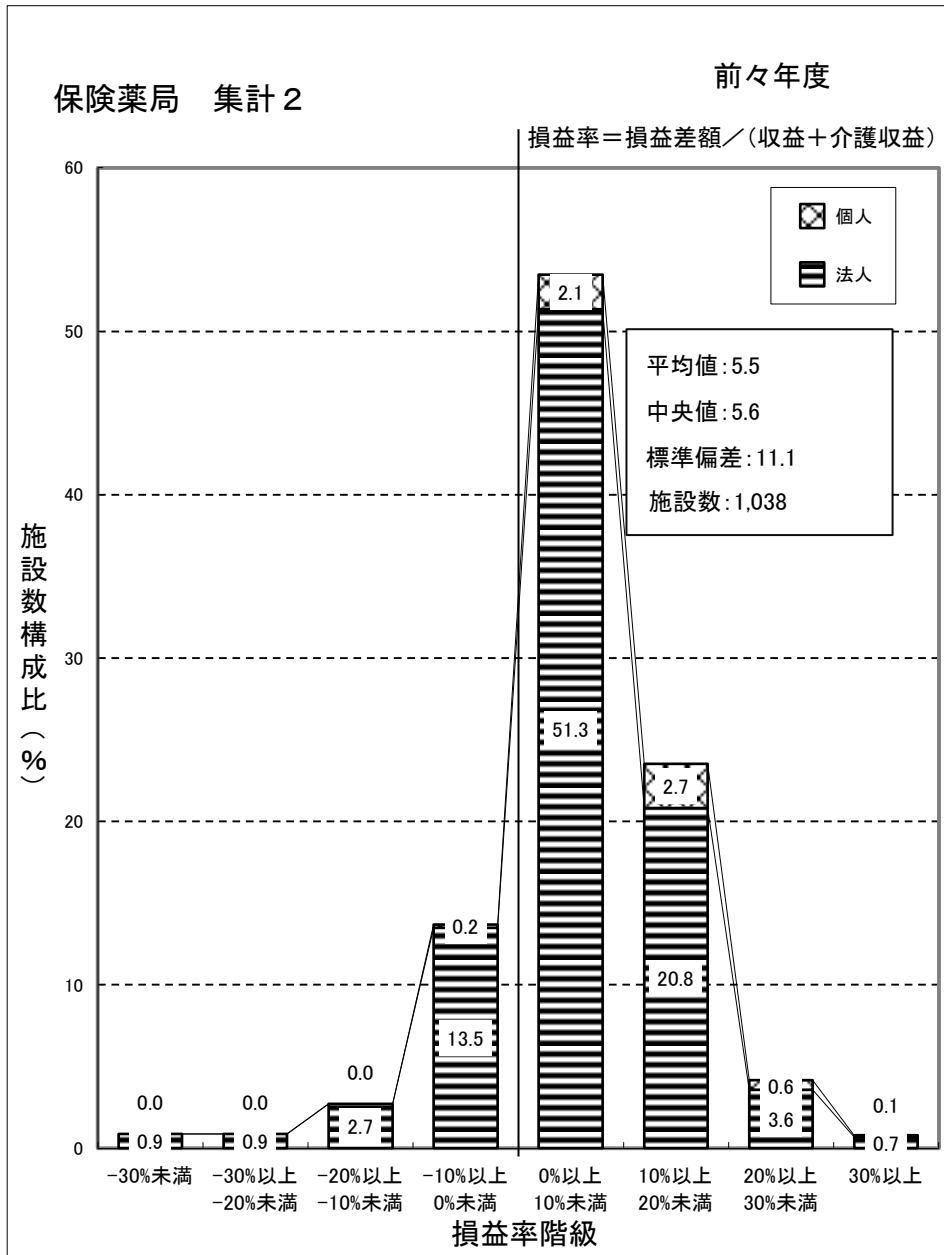

② 損益率対前年度増減

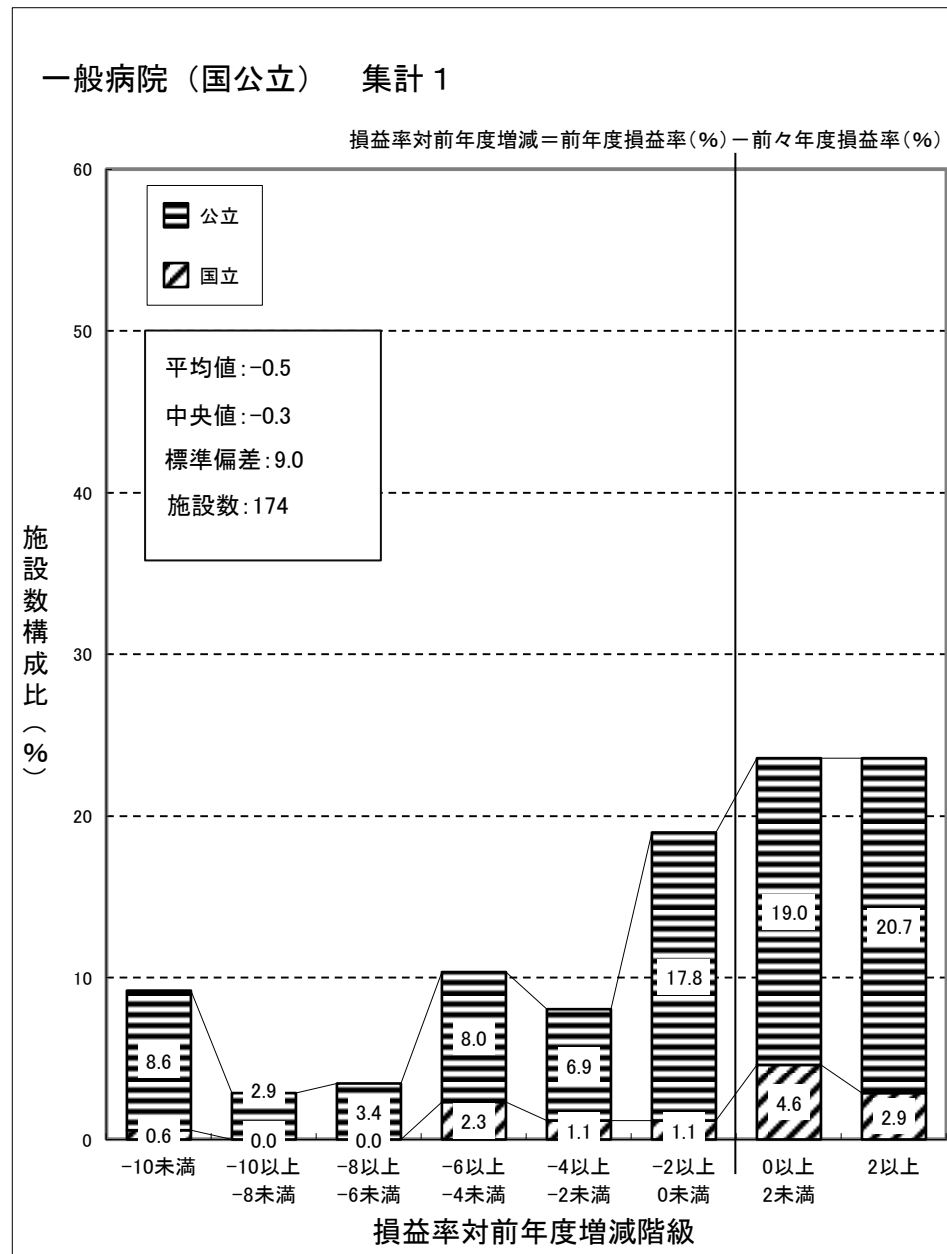
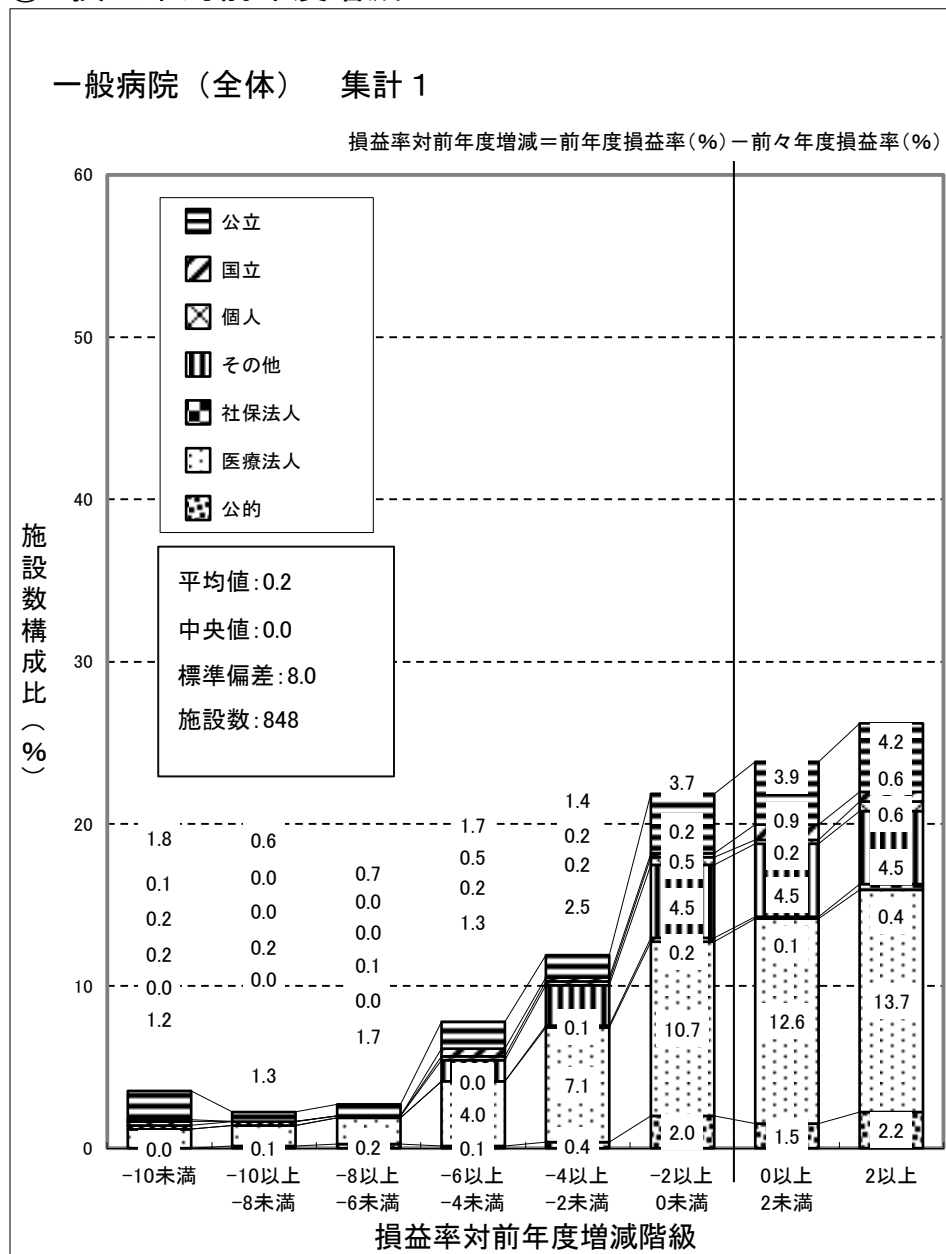

一般病院（国公立を除く） 集計 1

損益率対前年度増減＝前年度損益率(%)－前々年度損益率(%)

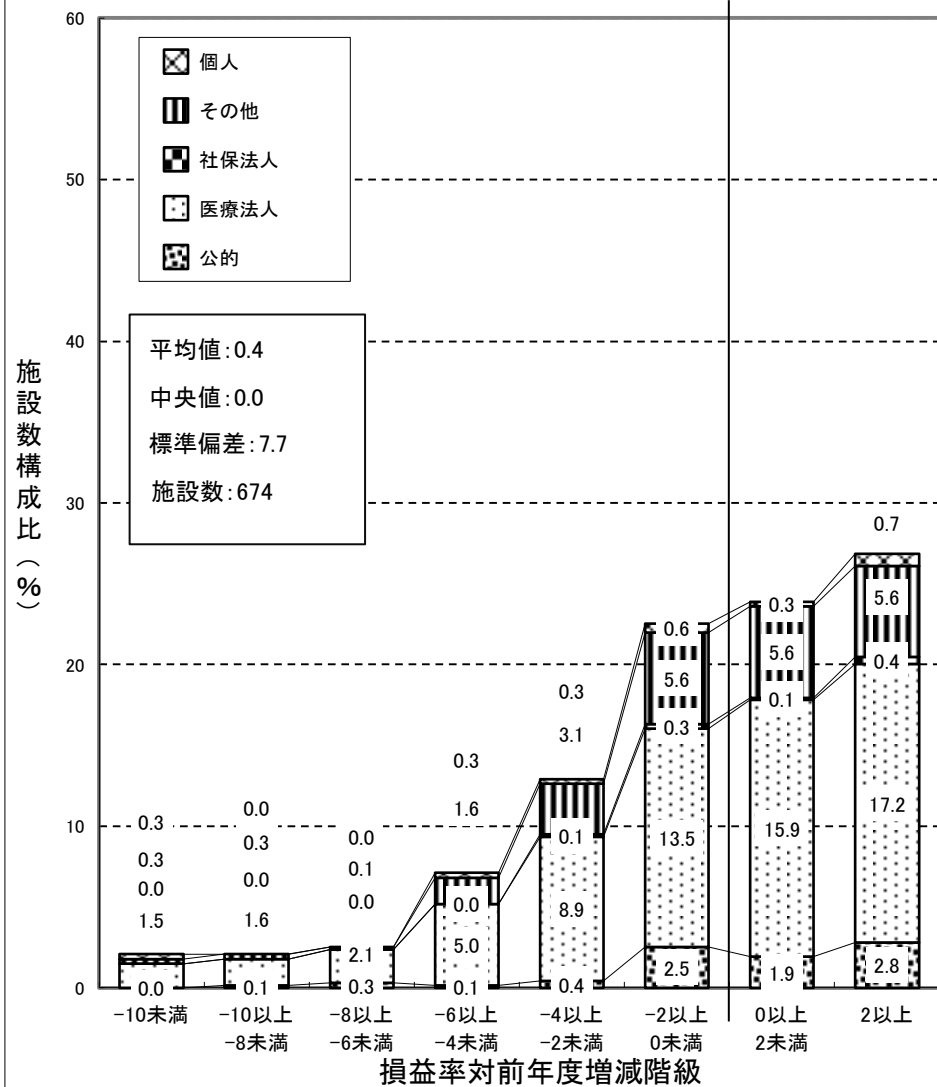

一般診療所（全体） 集計2

損益率対前年度増減=前年度損益率(%) - 前々年度損益率(%)

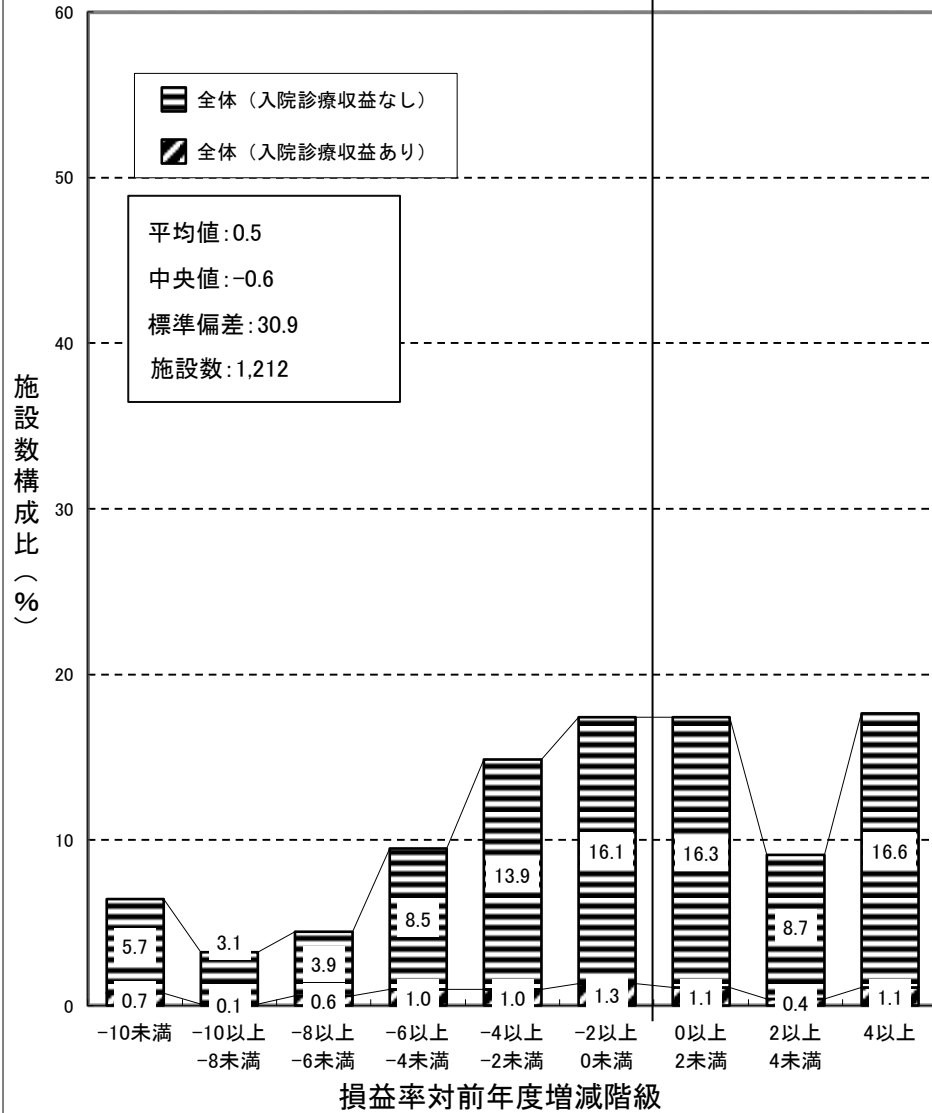

一般診療所（個人） 集計2

損益率対前年度増減=前年度損益率(%) - 前々年度損益率(%)

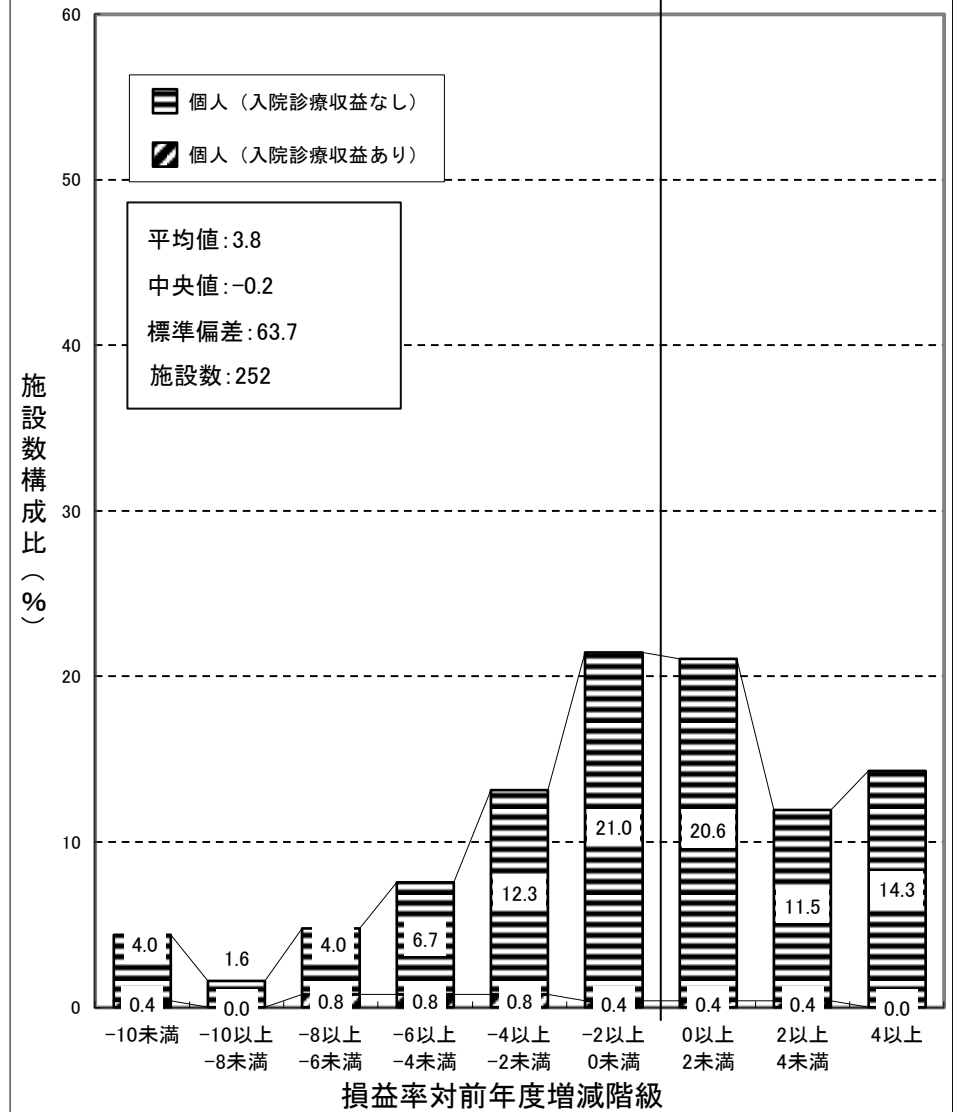

一般診療所（医療法人） 集計 2

損益率対前年度増減 = 前年度損益率(%) - 前々年度損益率(%)

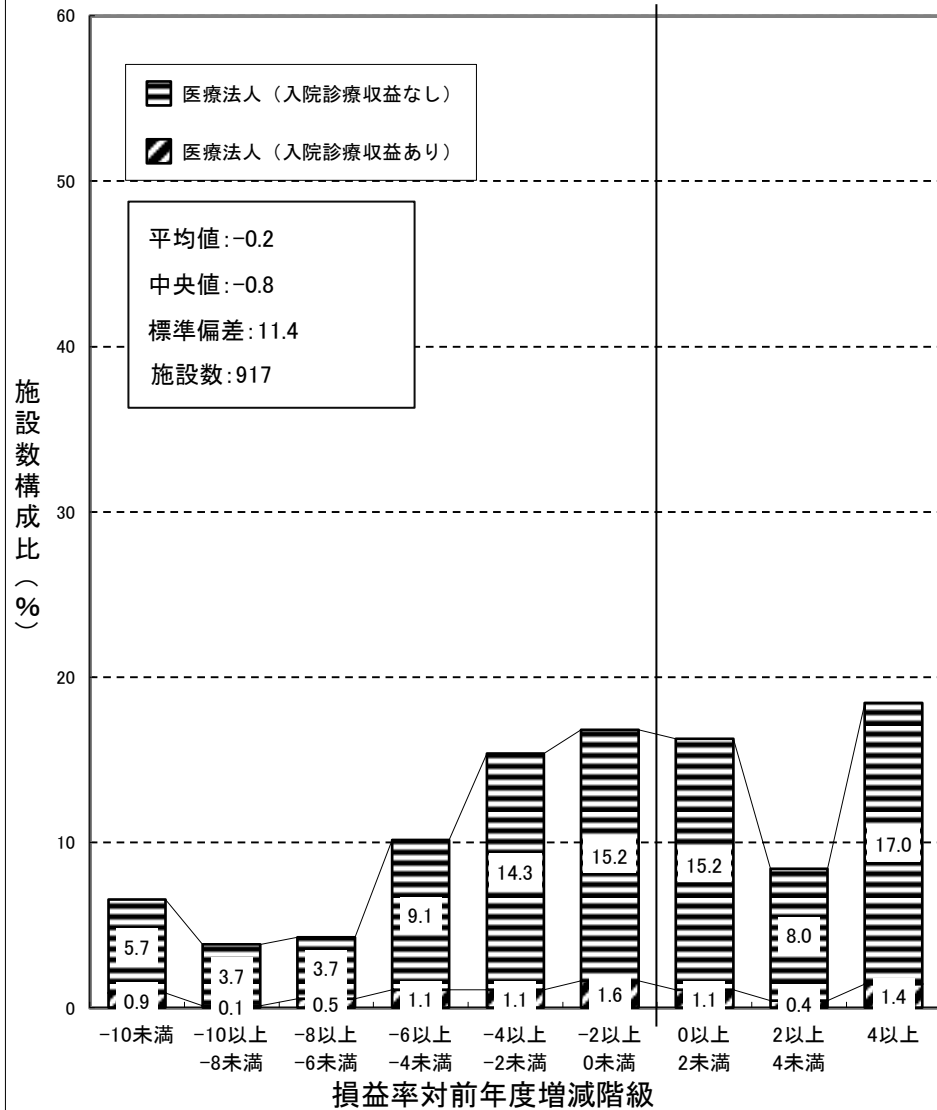

一般診療所（その他） 集計 2

損益率対前年度増減 = 前年度損益率(%) - 前々年度損益率(%)

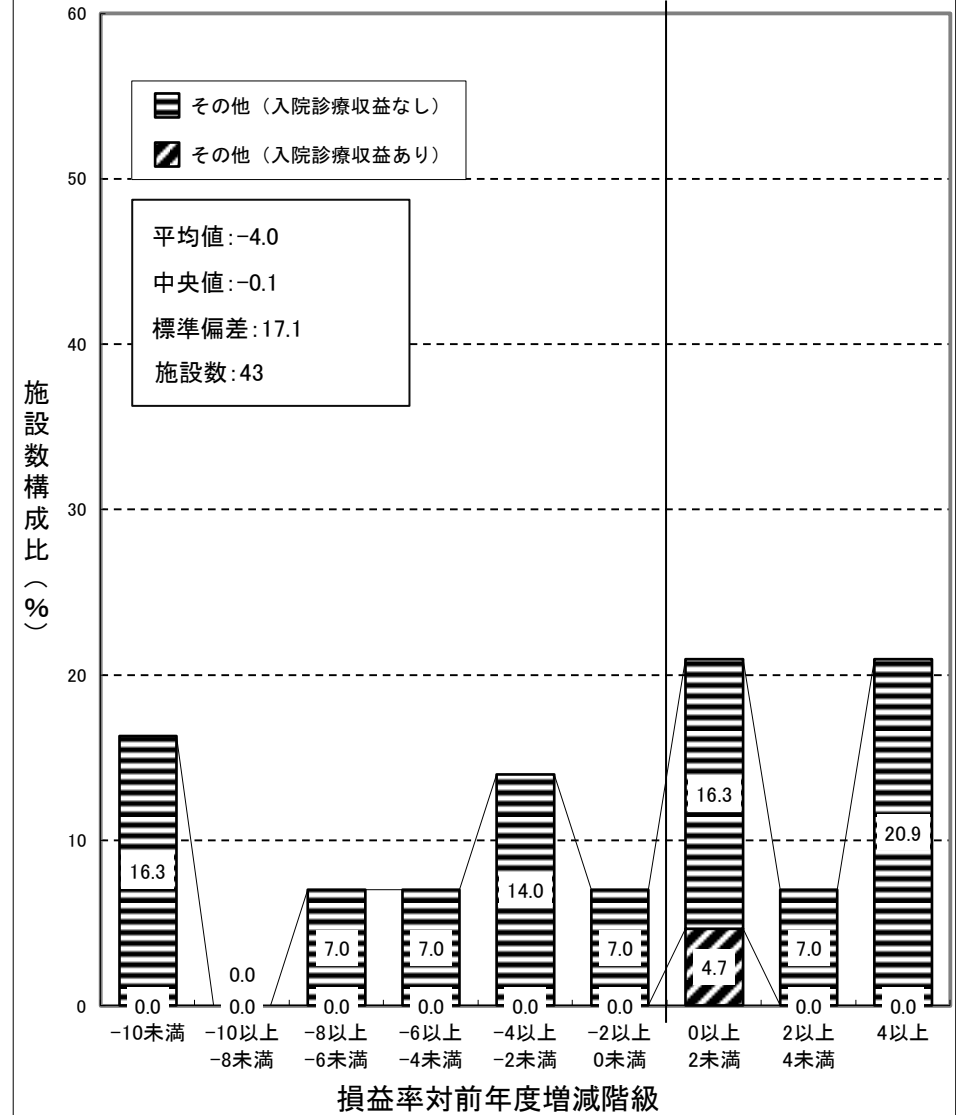

歯科診療所 集計 2

損益率対前年度増減 = 前年度損益率(%) - 前々年度損益率(%)

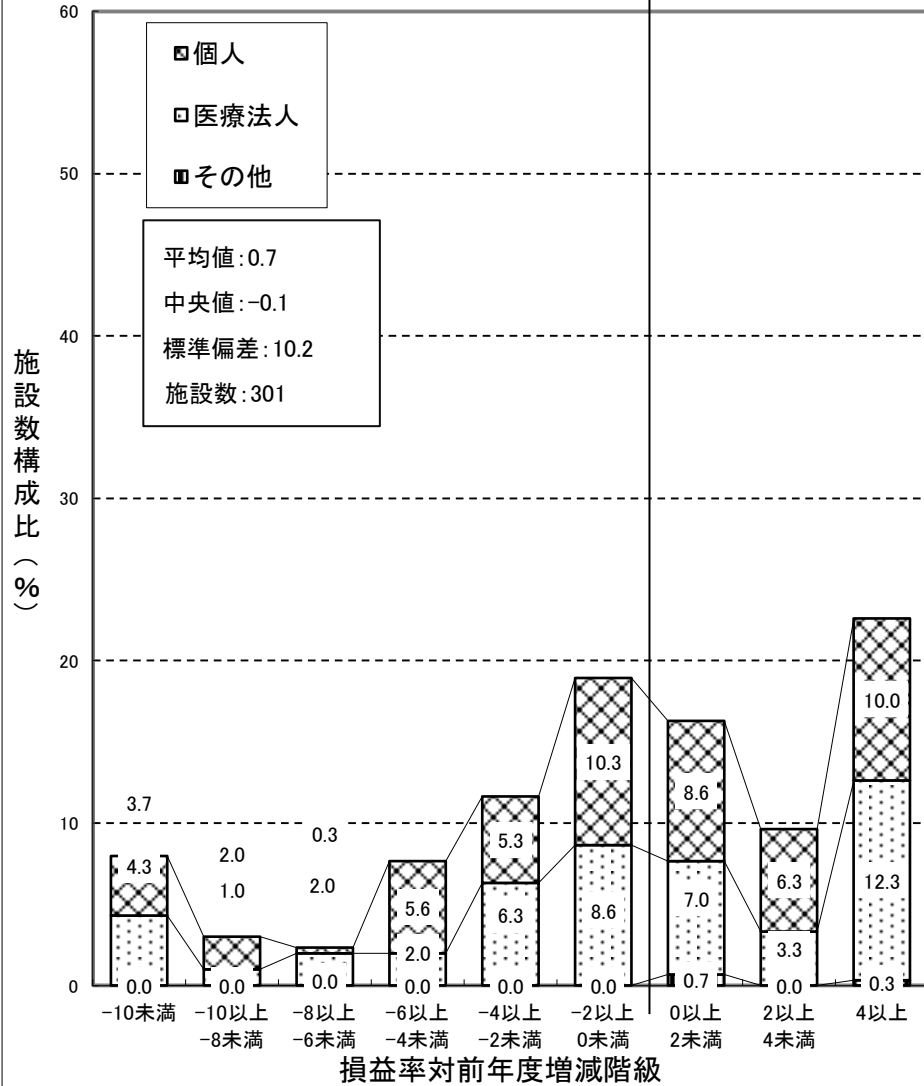

保険薬局 集計 2

損益率対前年度増減 = 前年度損益率(%) - 前々年度損益率(%)

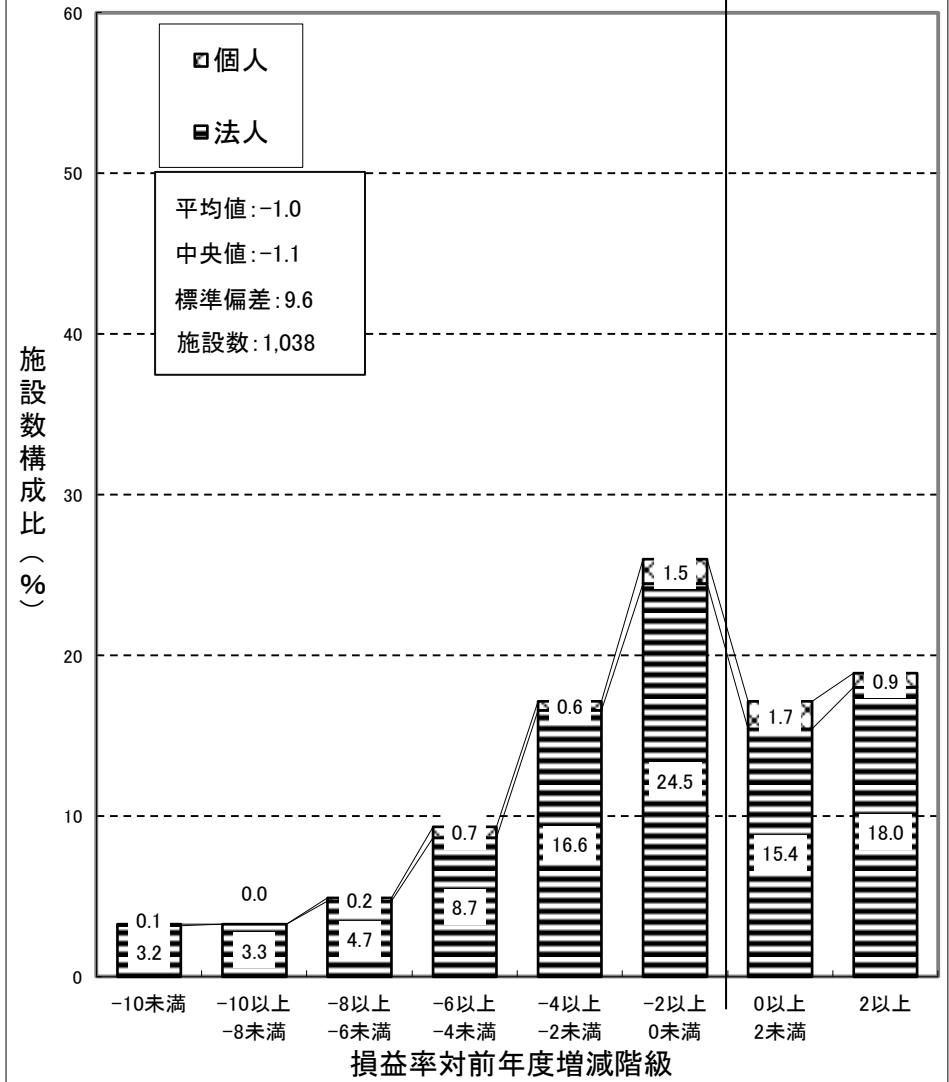

(28) 収益と費用の45度分析

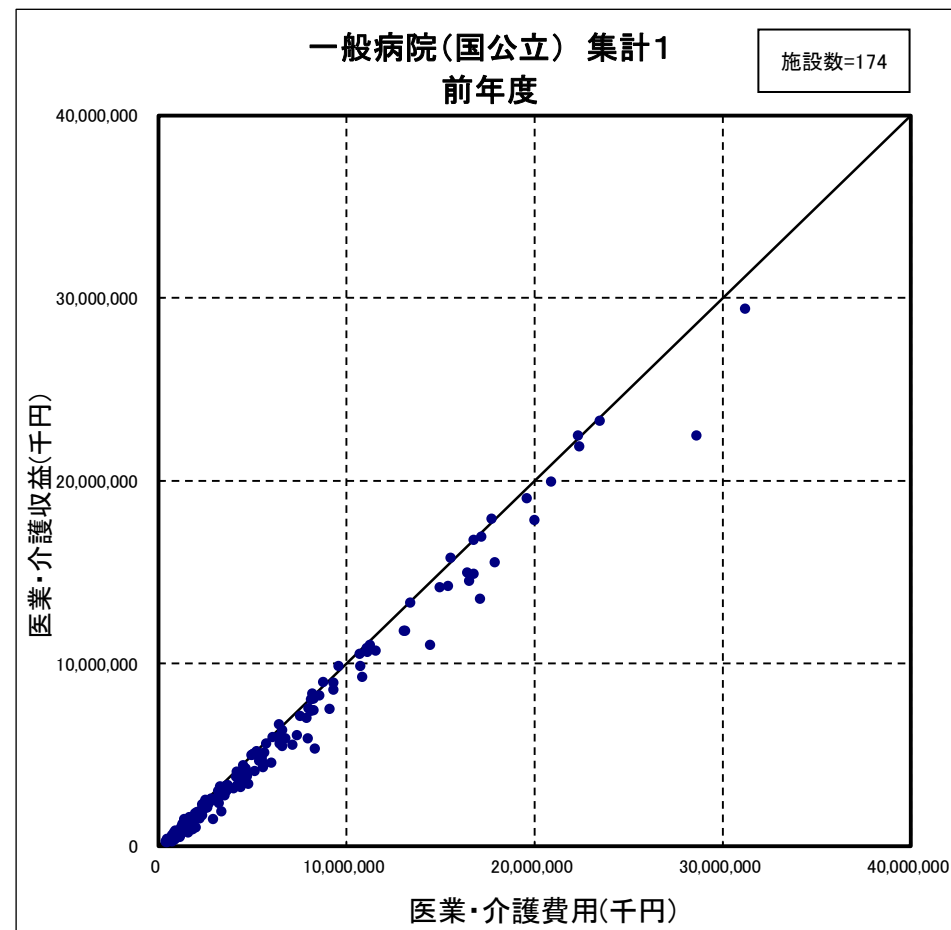
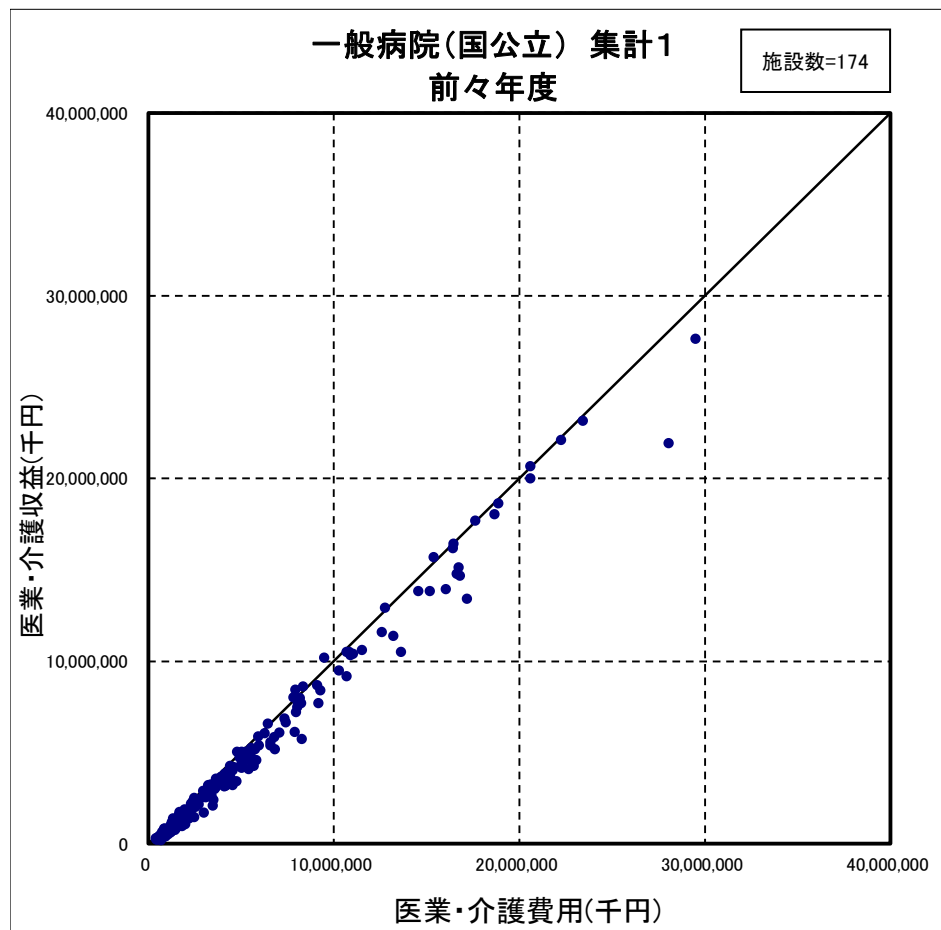

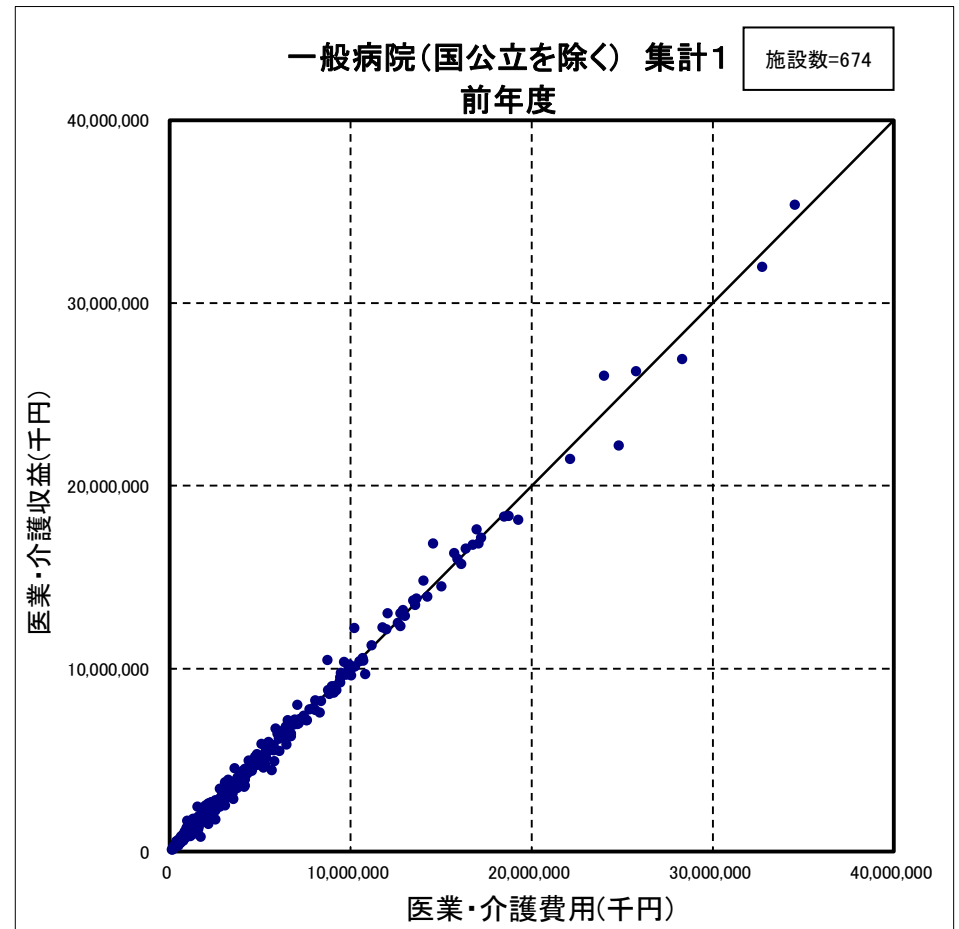
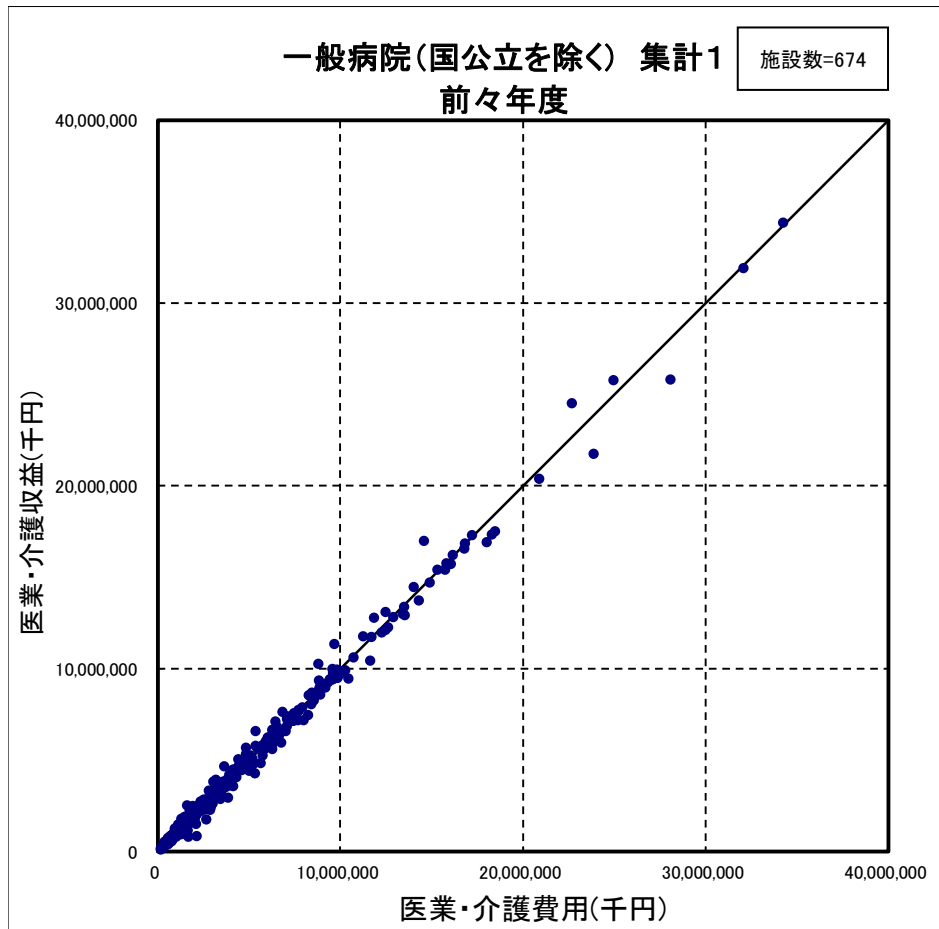

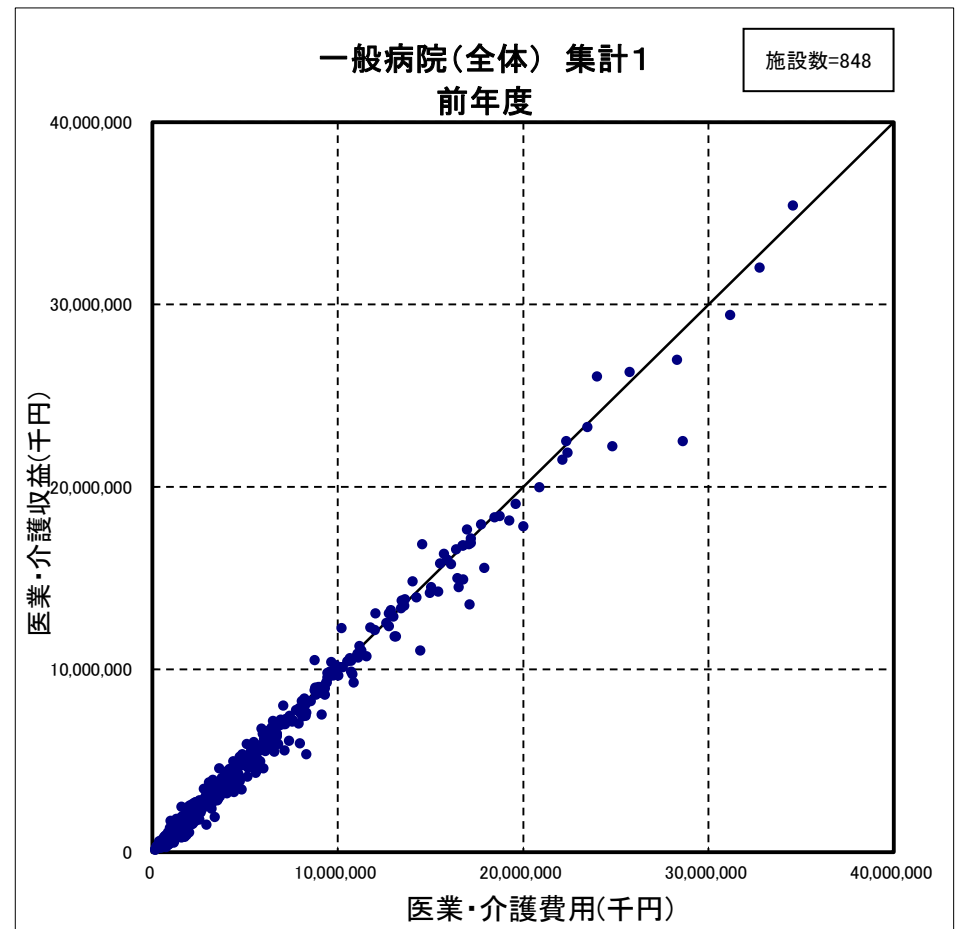
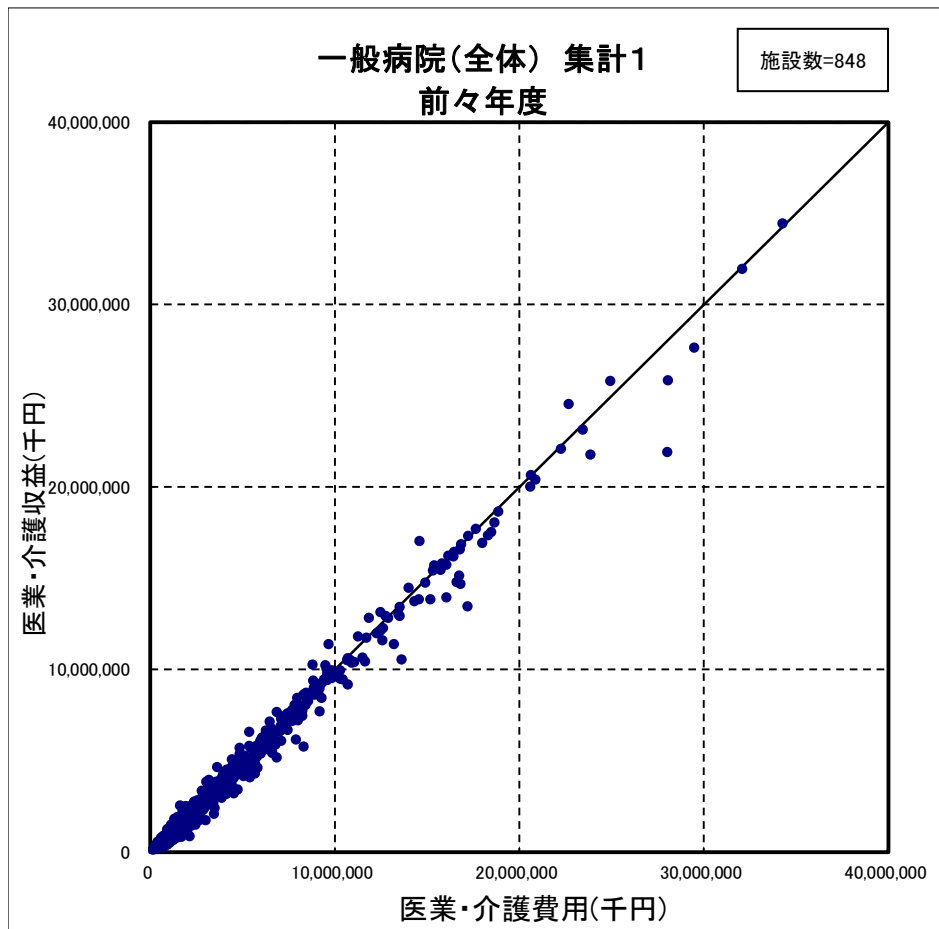

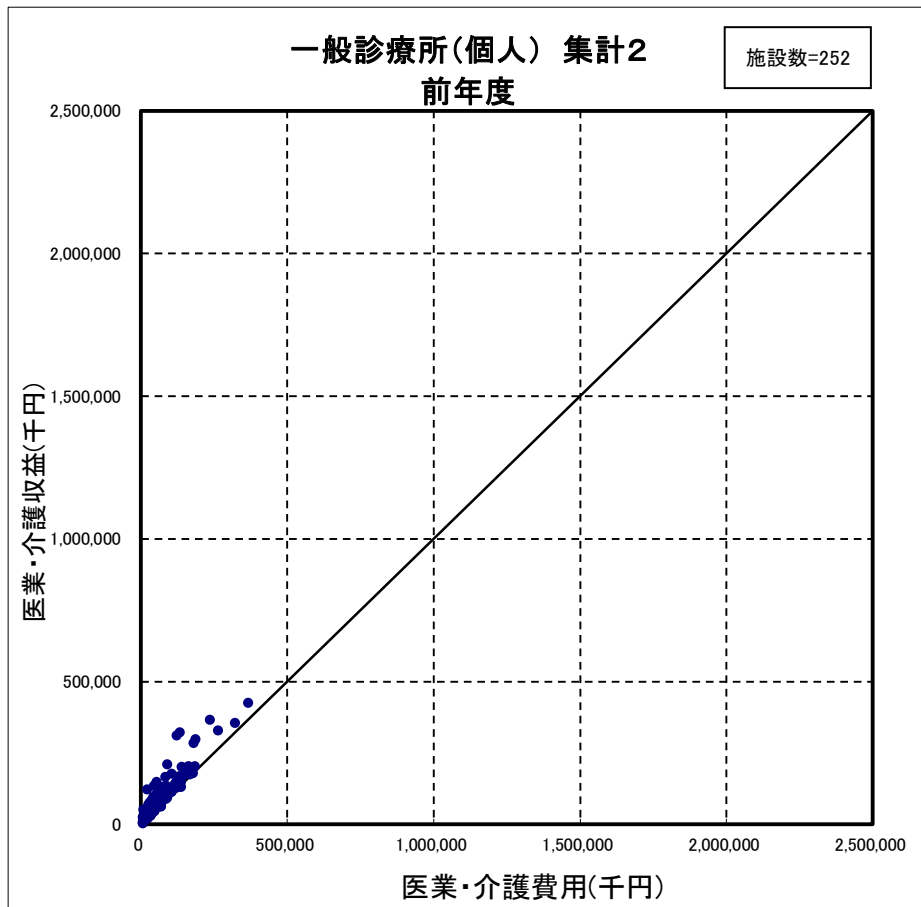
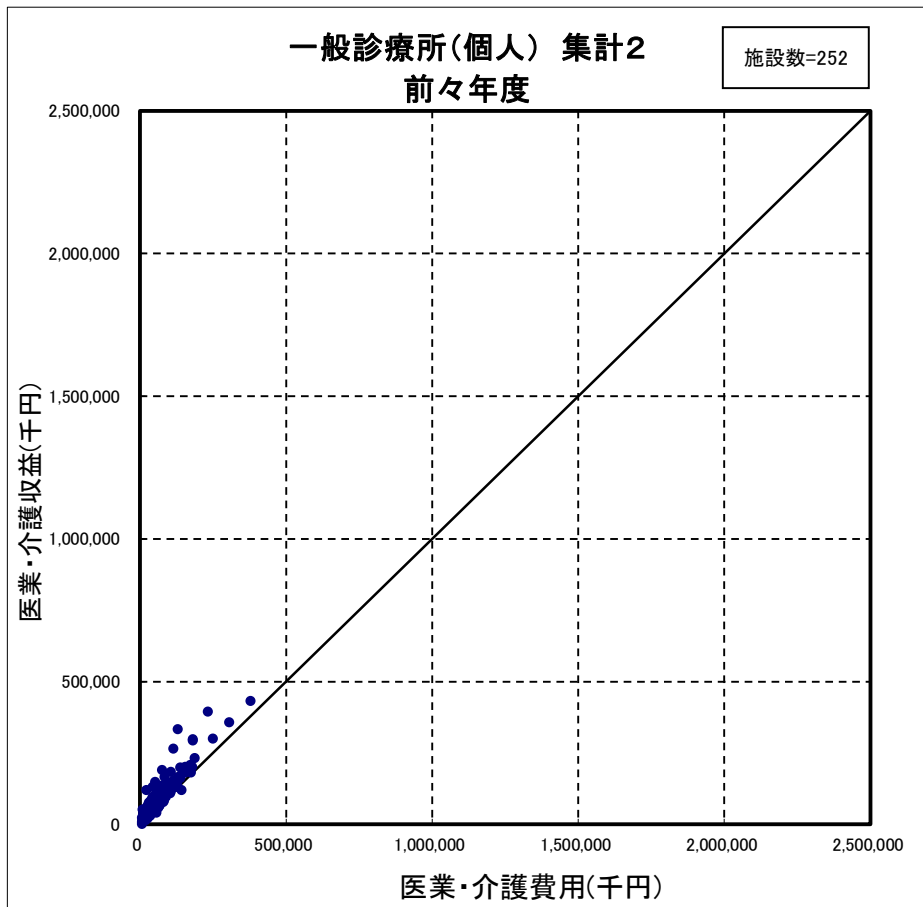

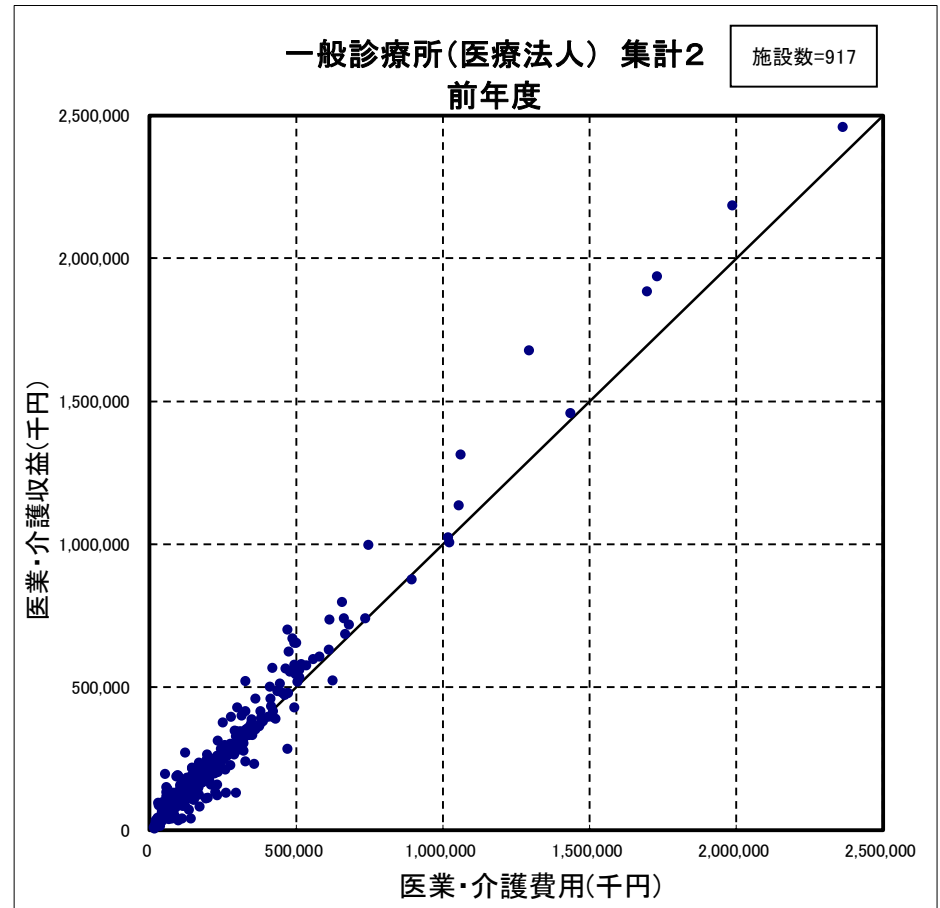
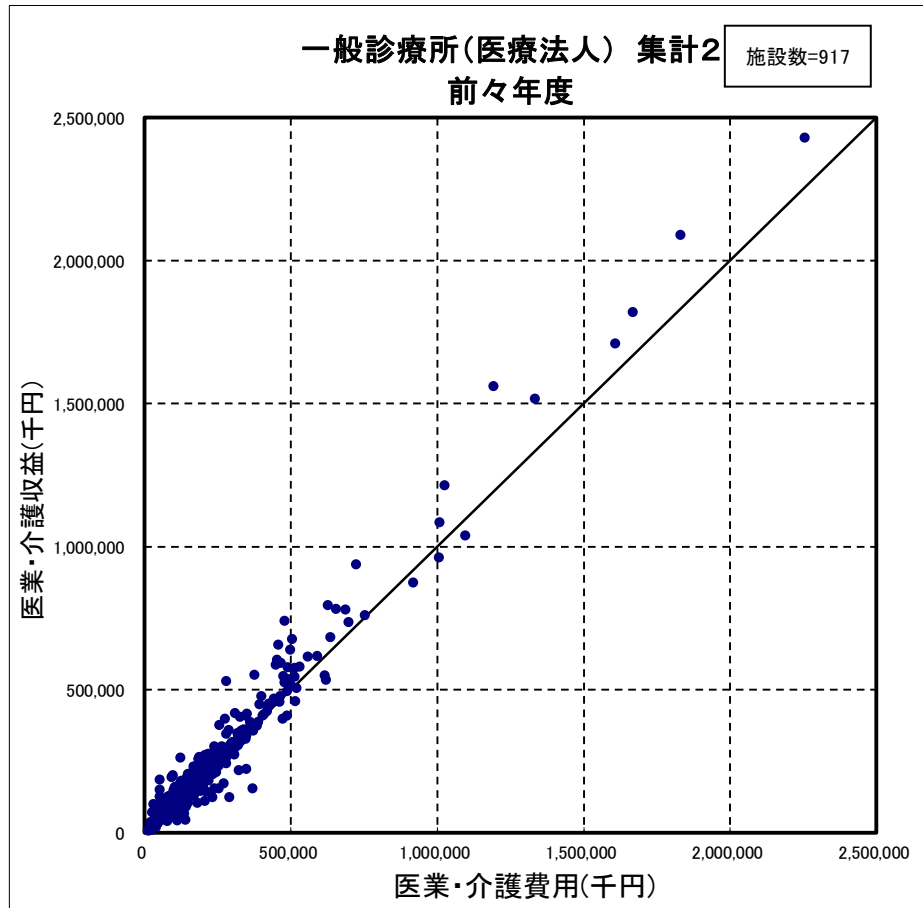

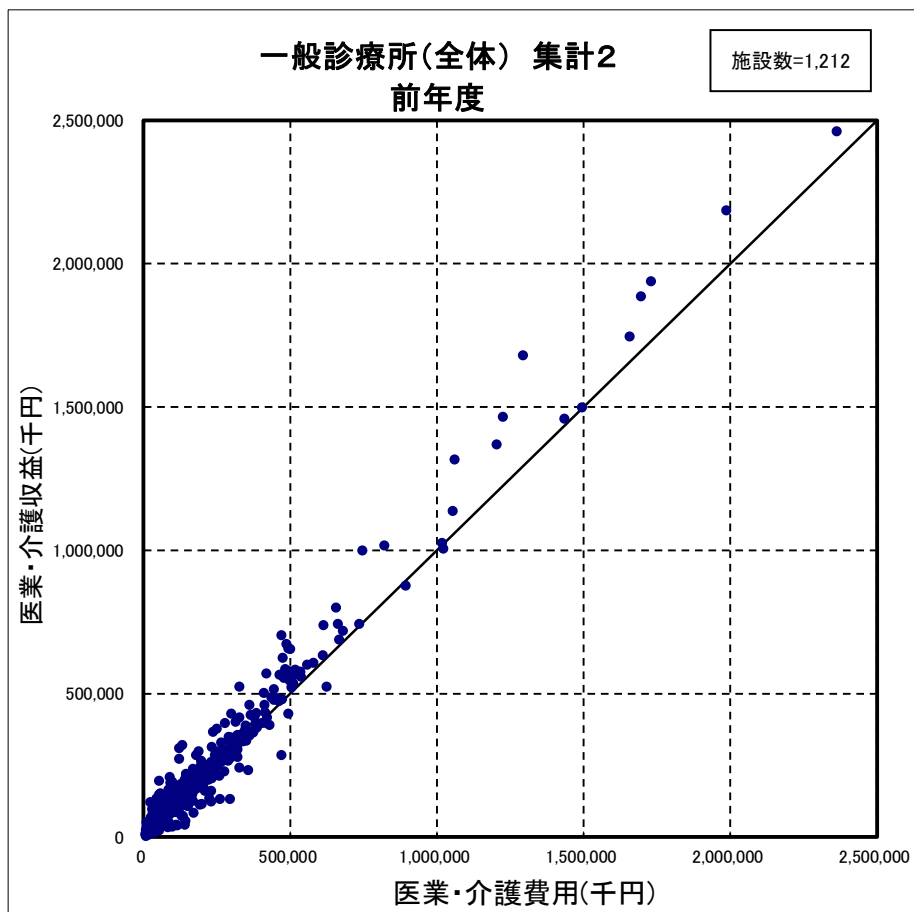
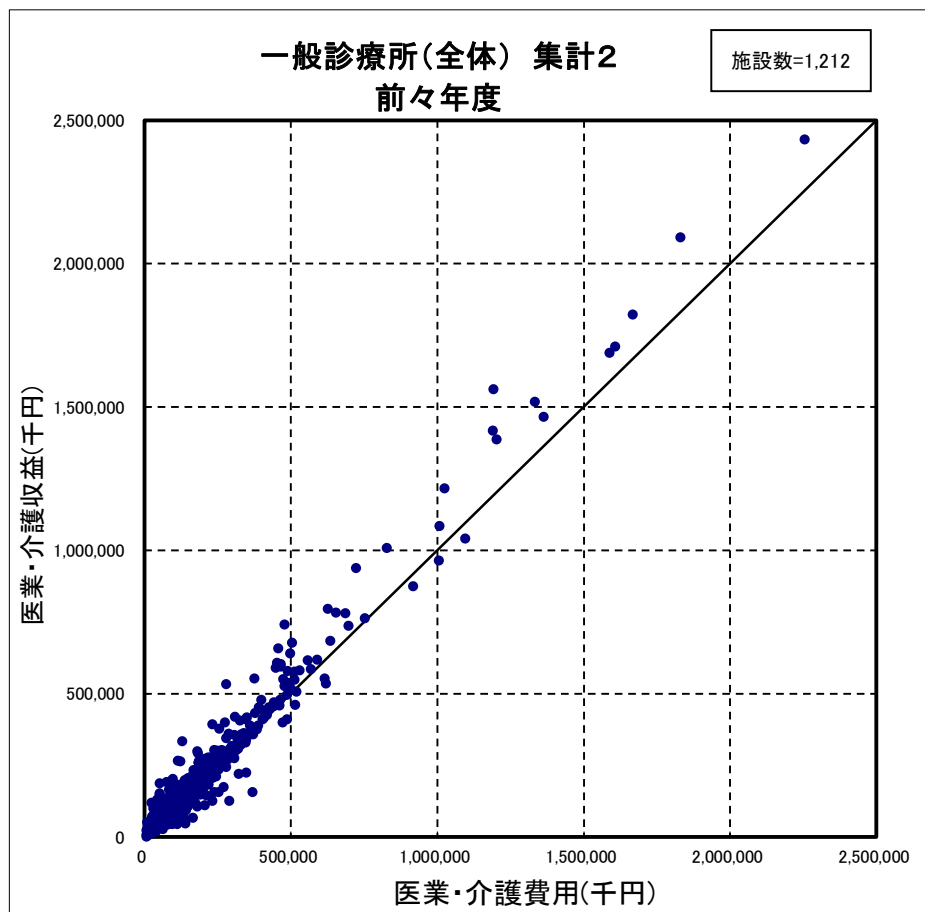

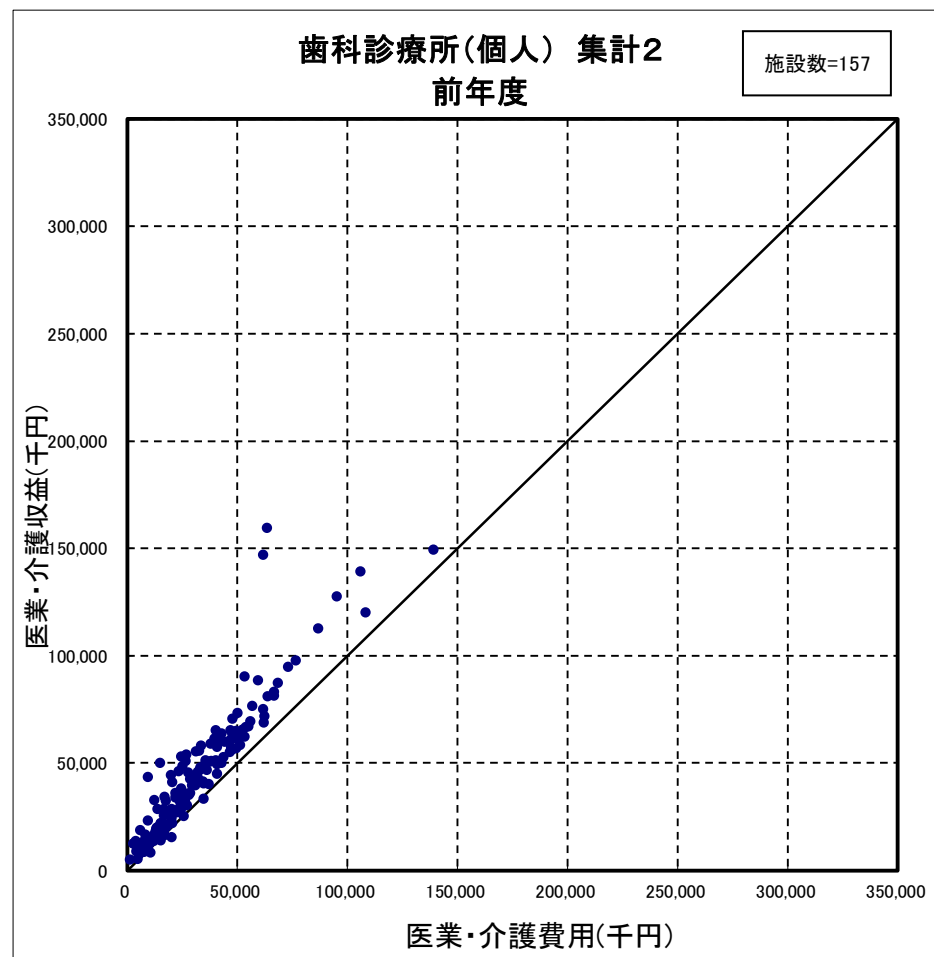
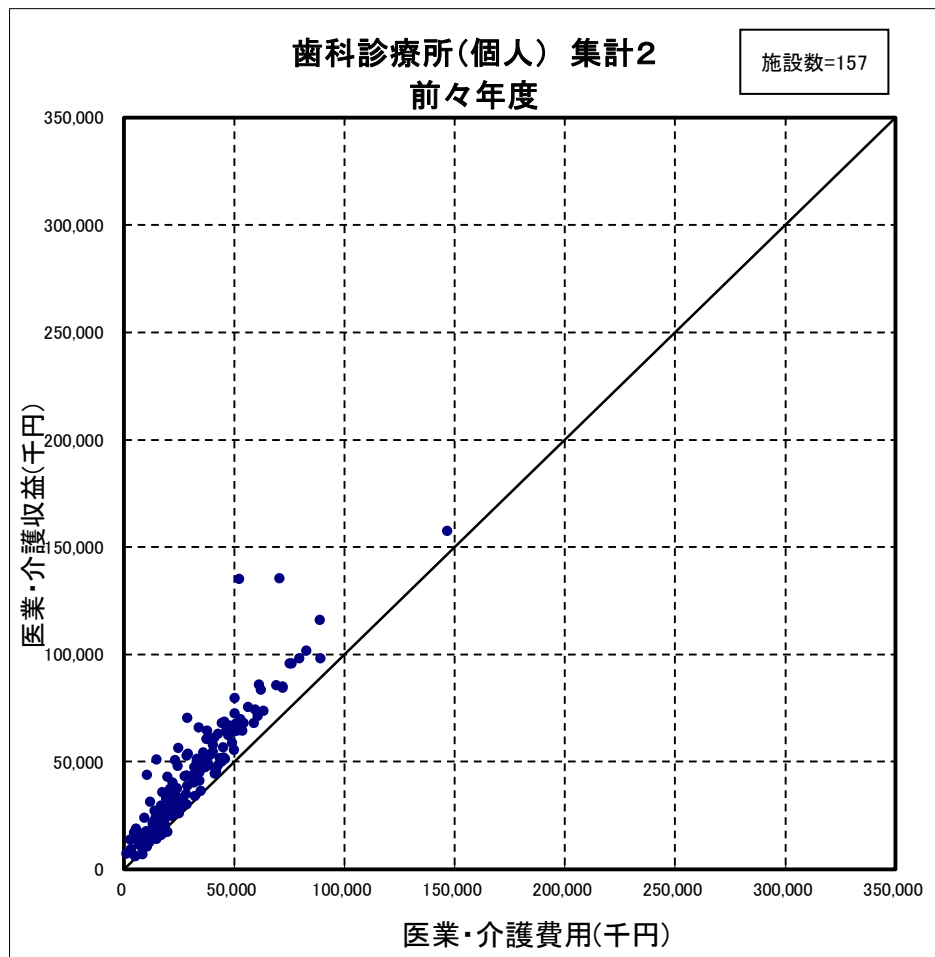

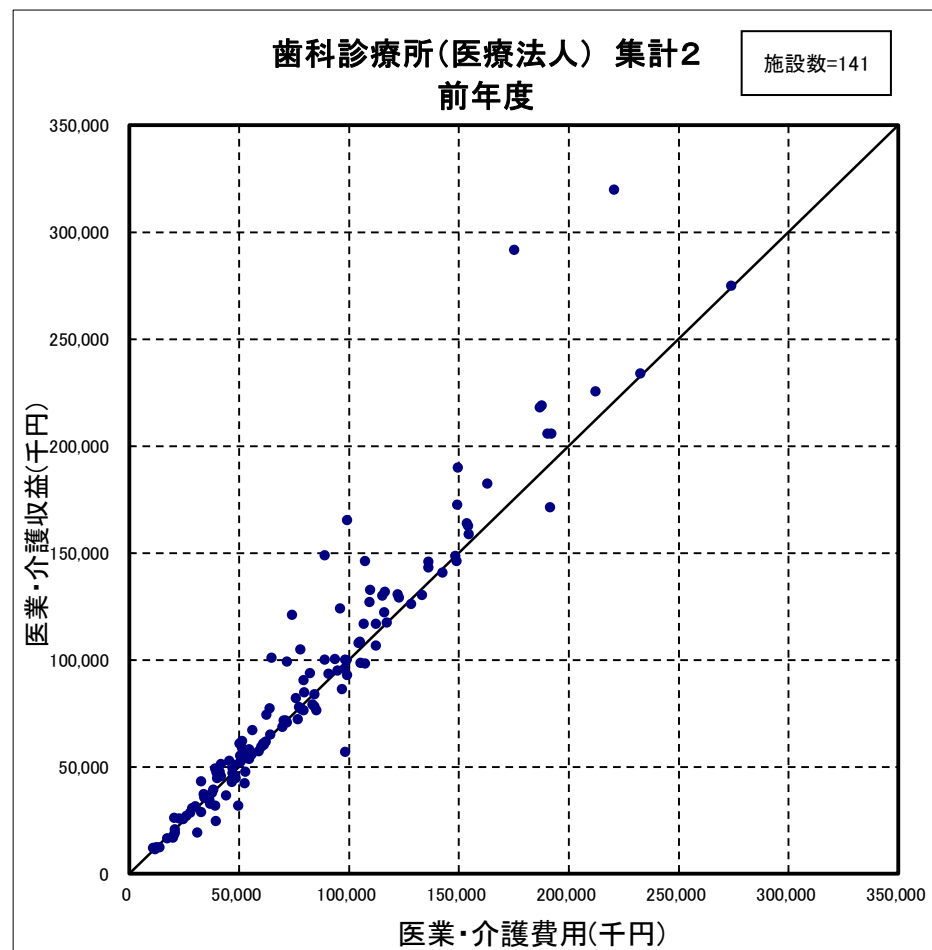
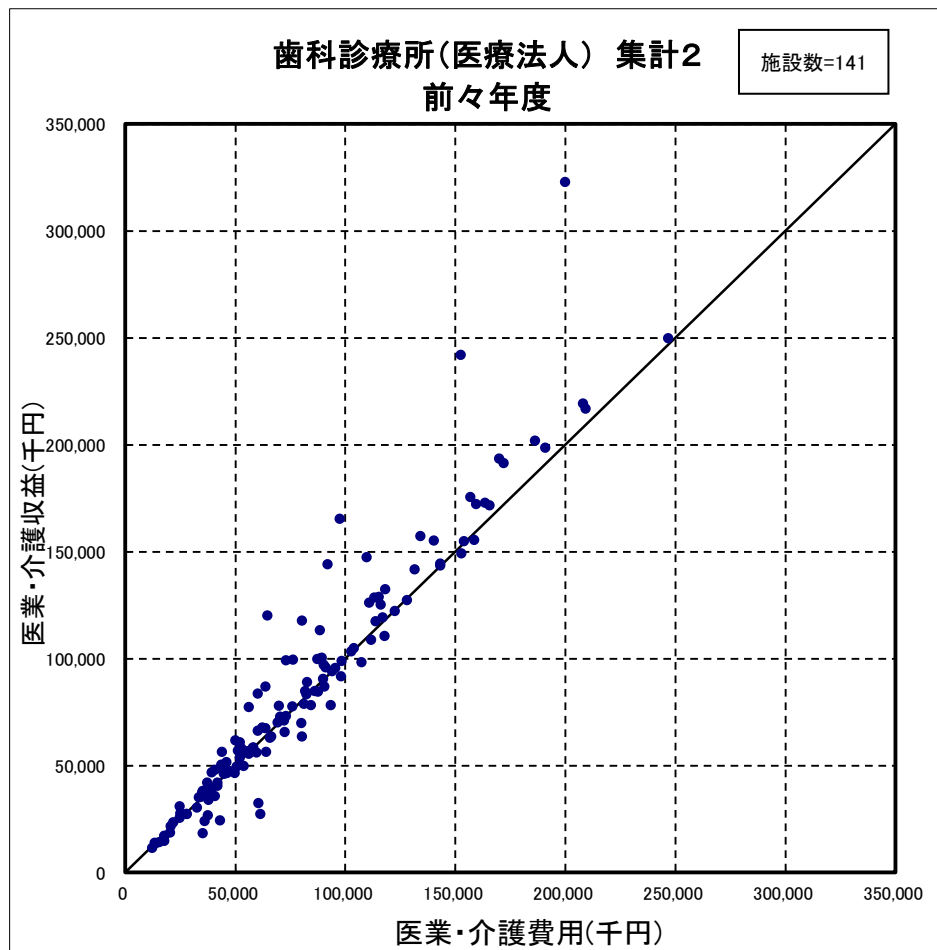

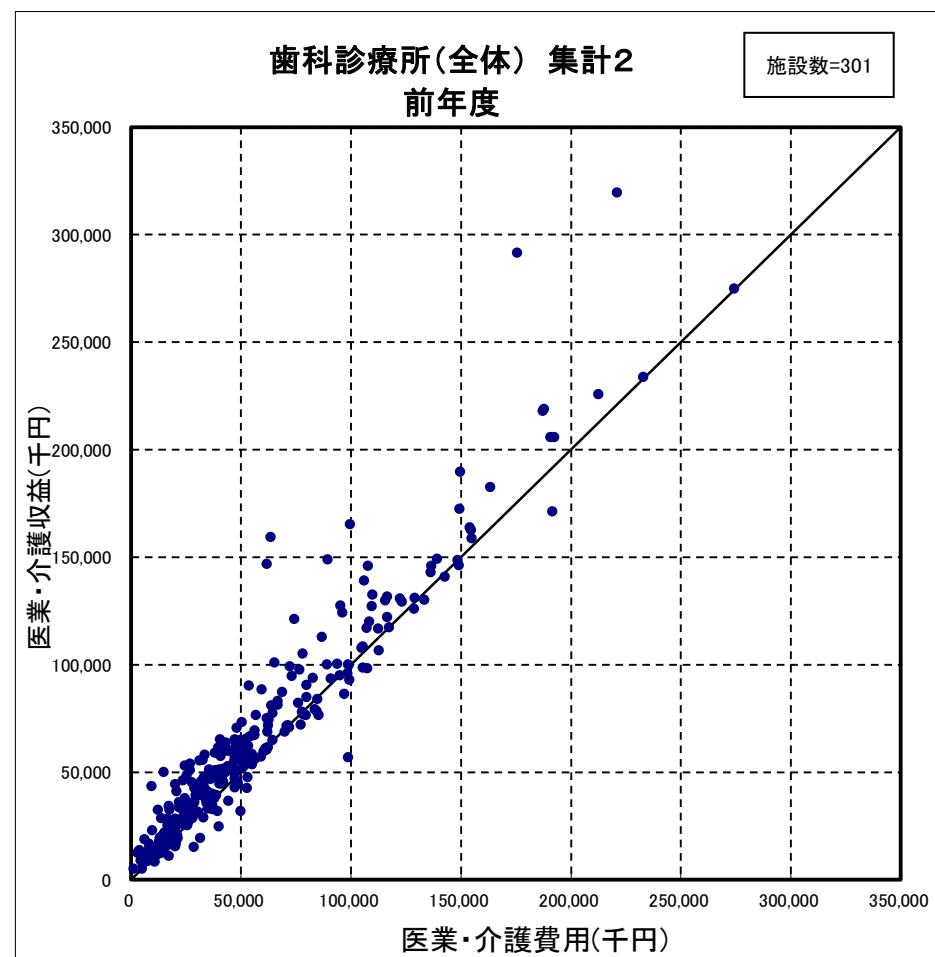
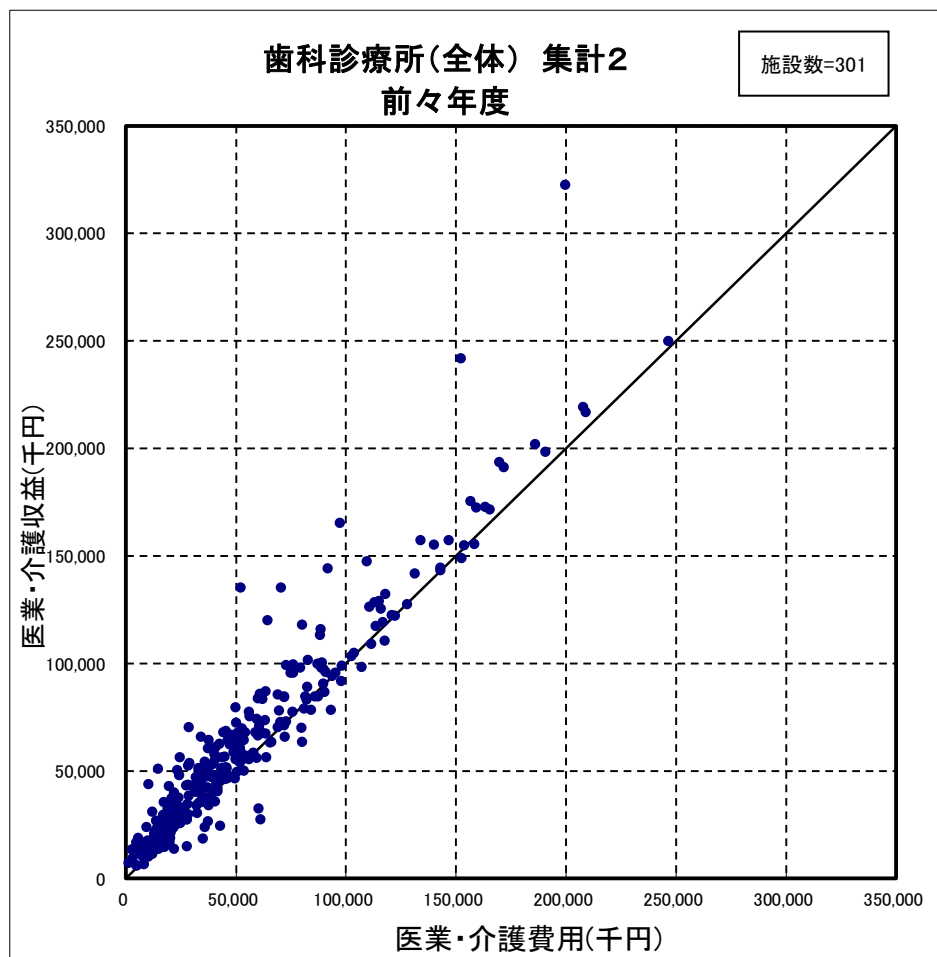

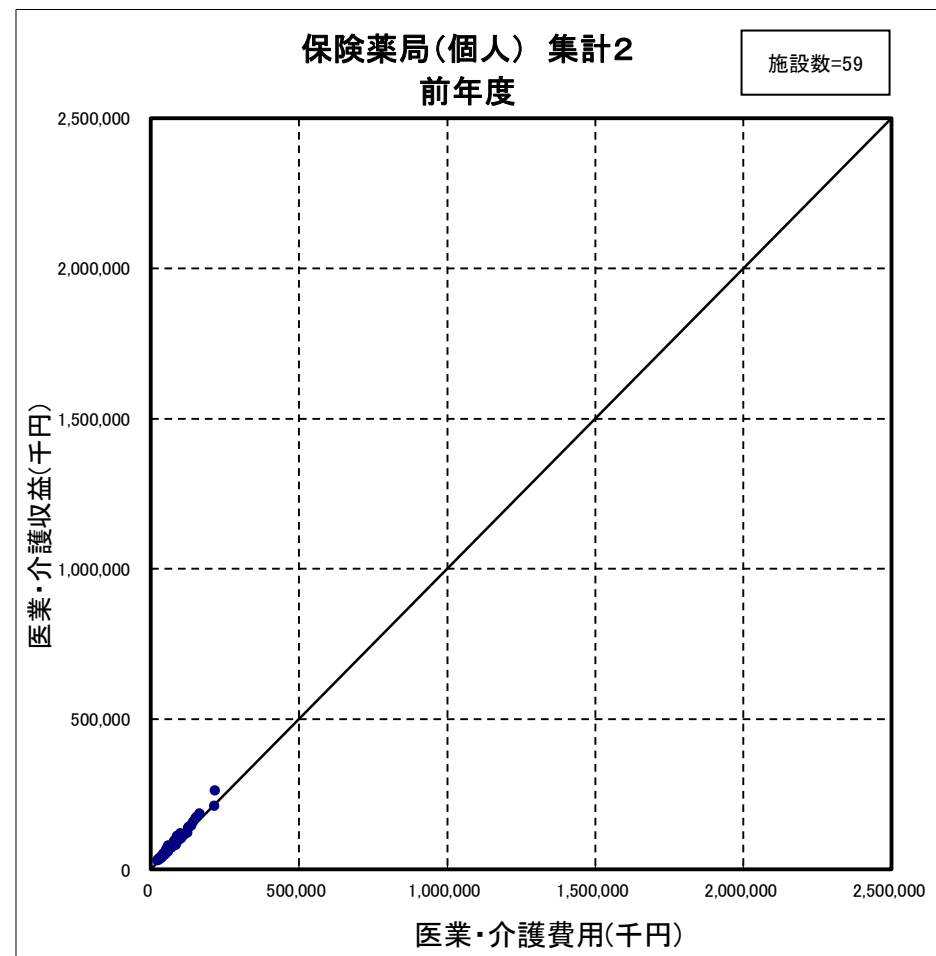
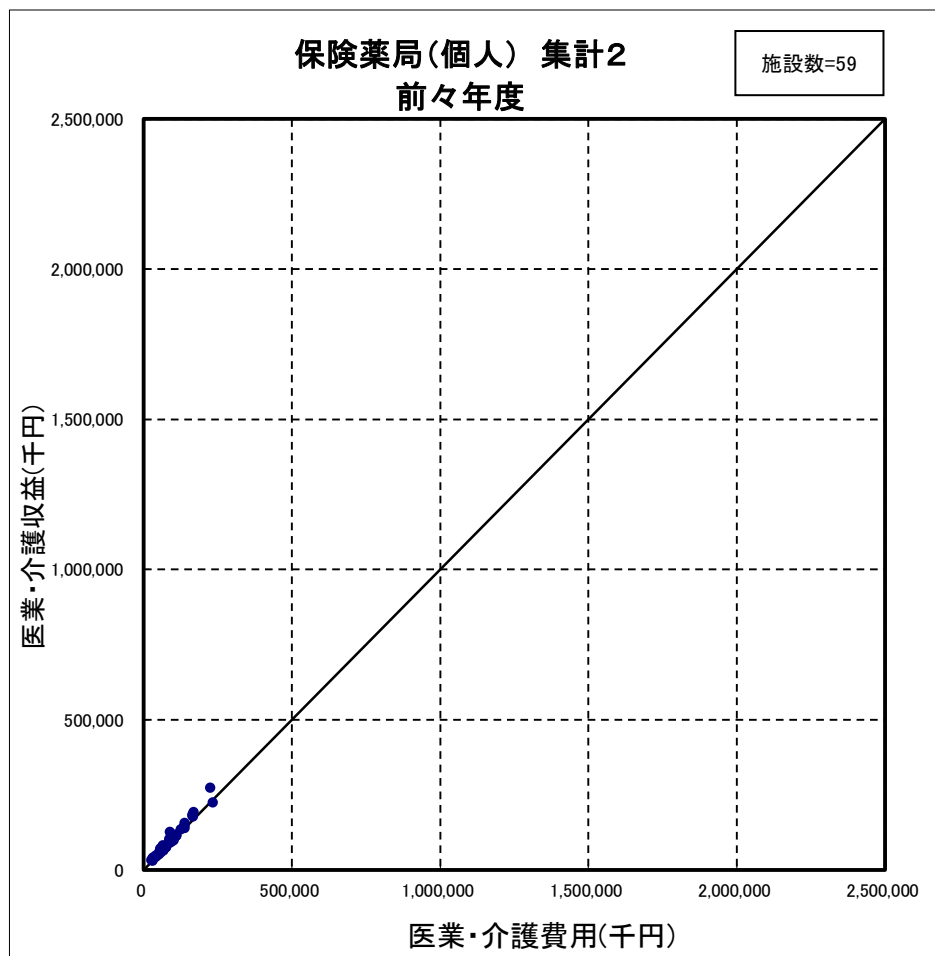

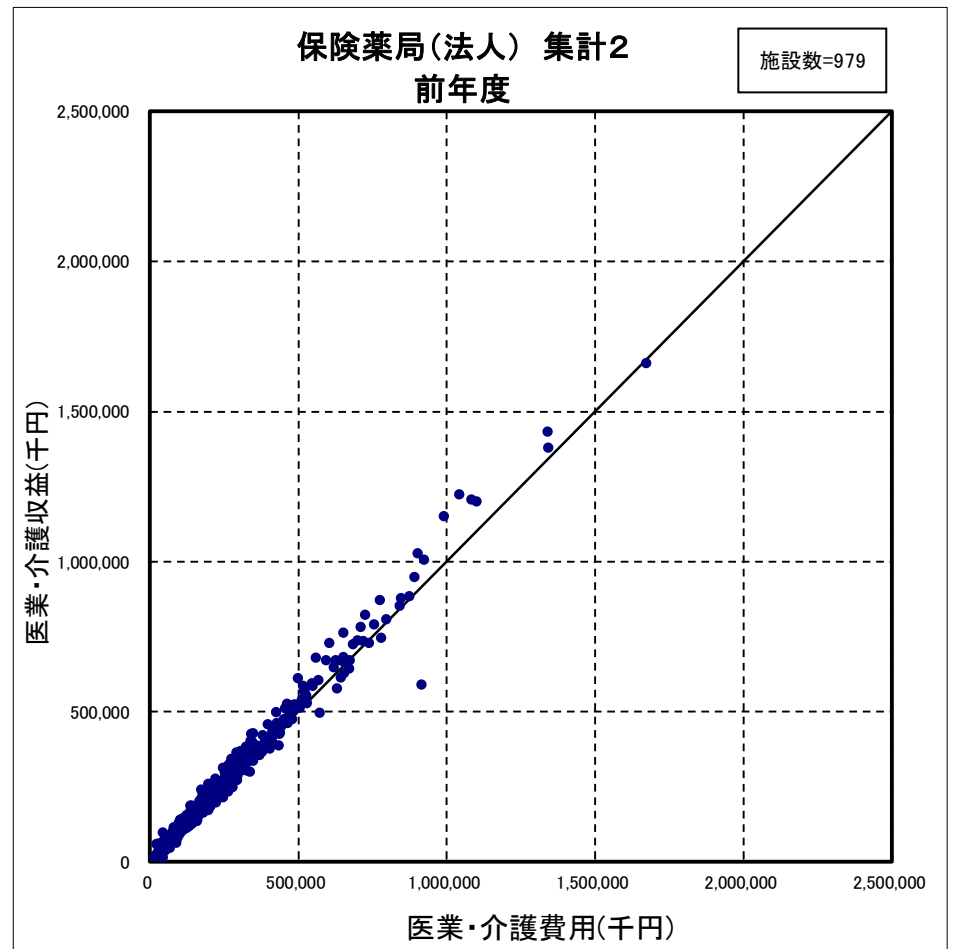
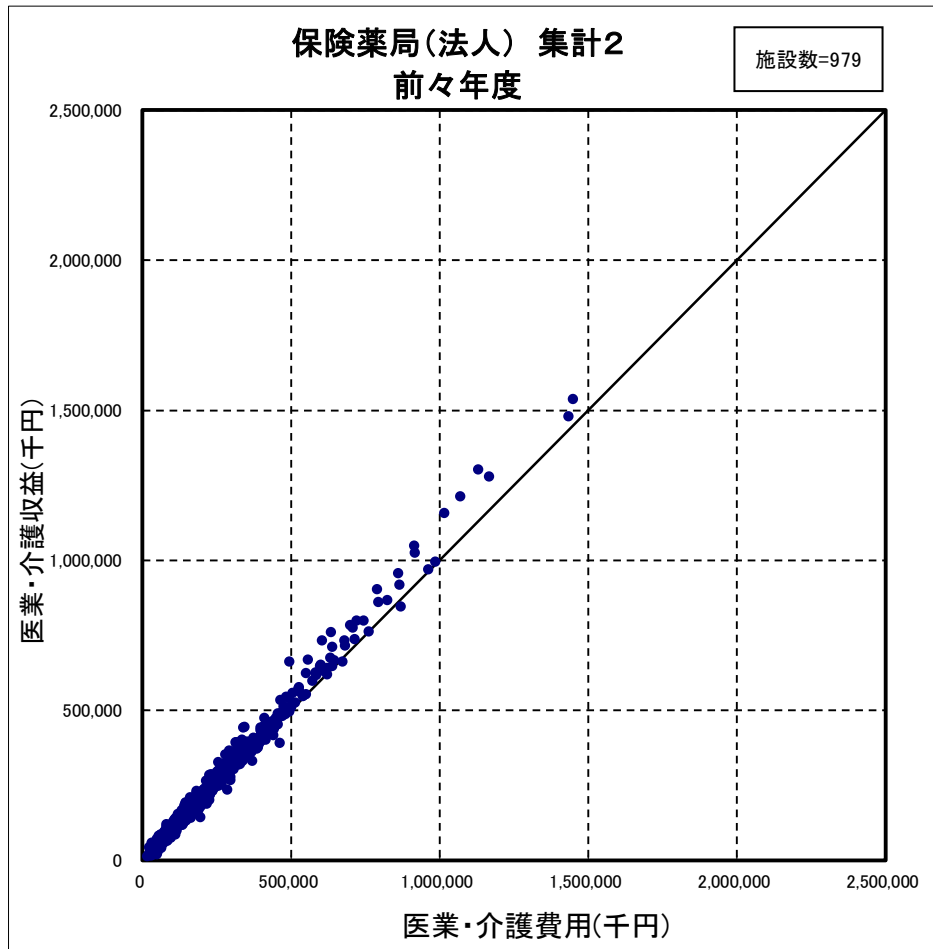

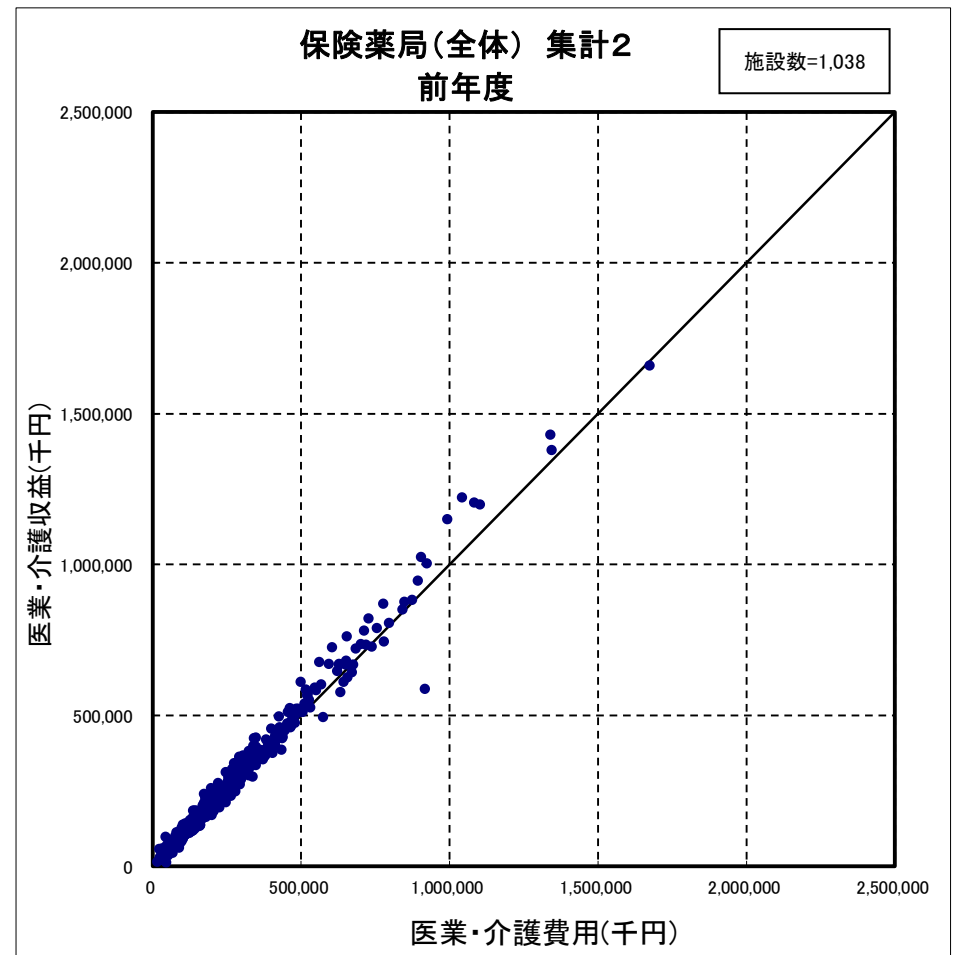
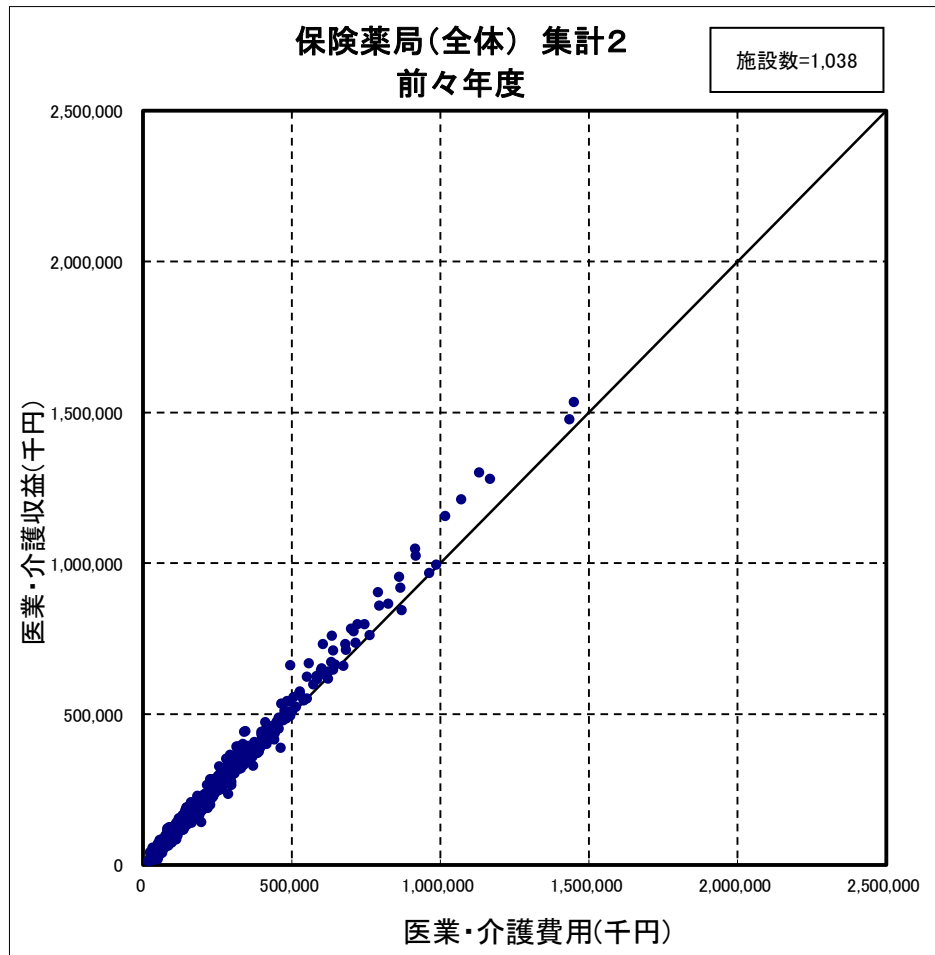

(29) 事業年(度)の分布

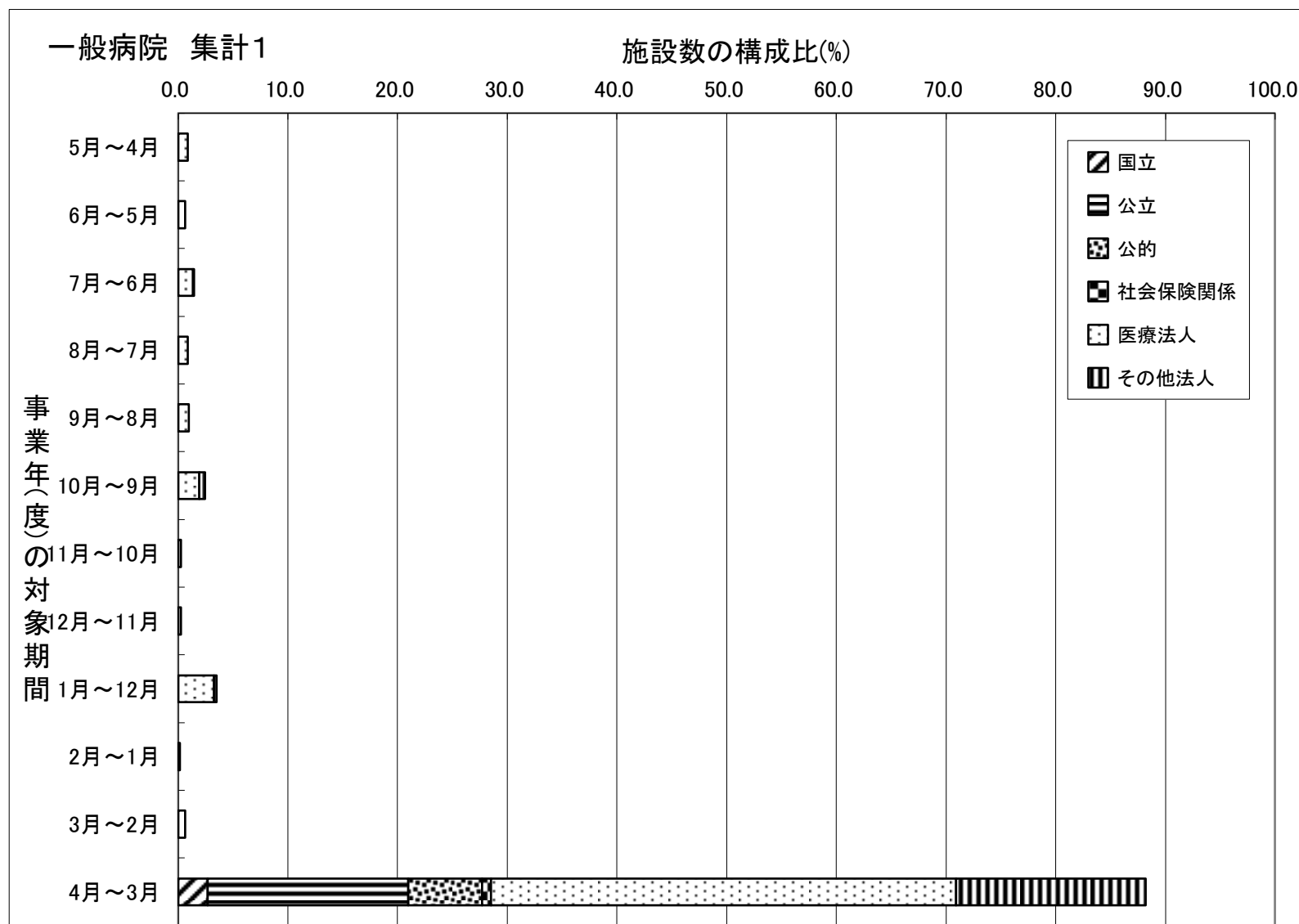

(注) 個人立の病院は直近の事業年(度)について調査していない。

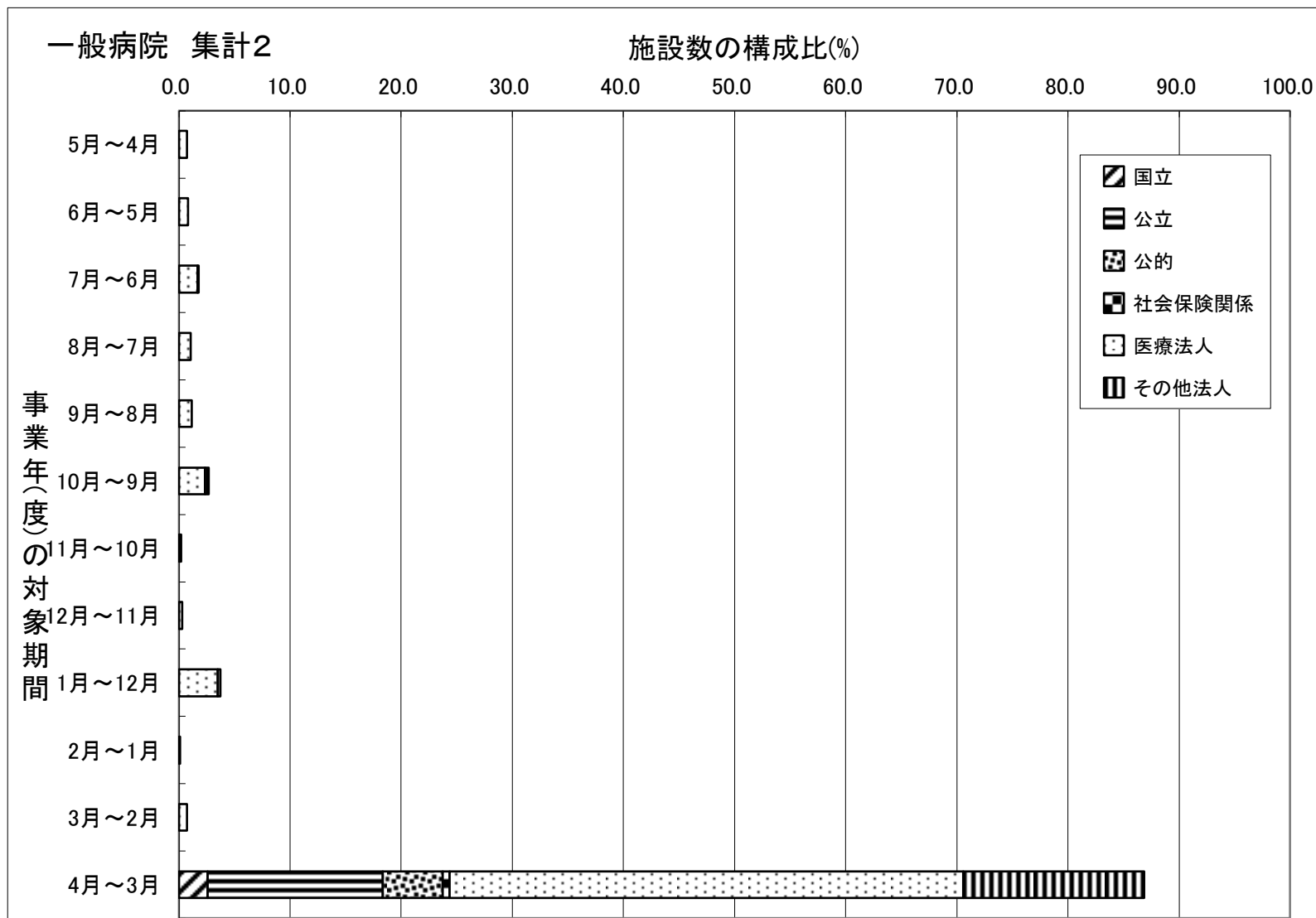

(注) 個人立の病院は直近の事業年(度)について調査していない。

一般診療所 集計2

施設数の構成比(%)

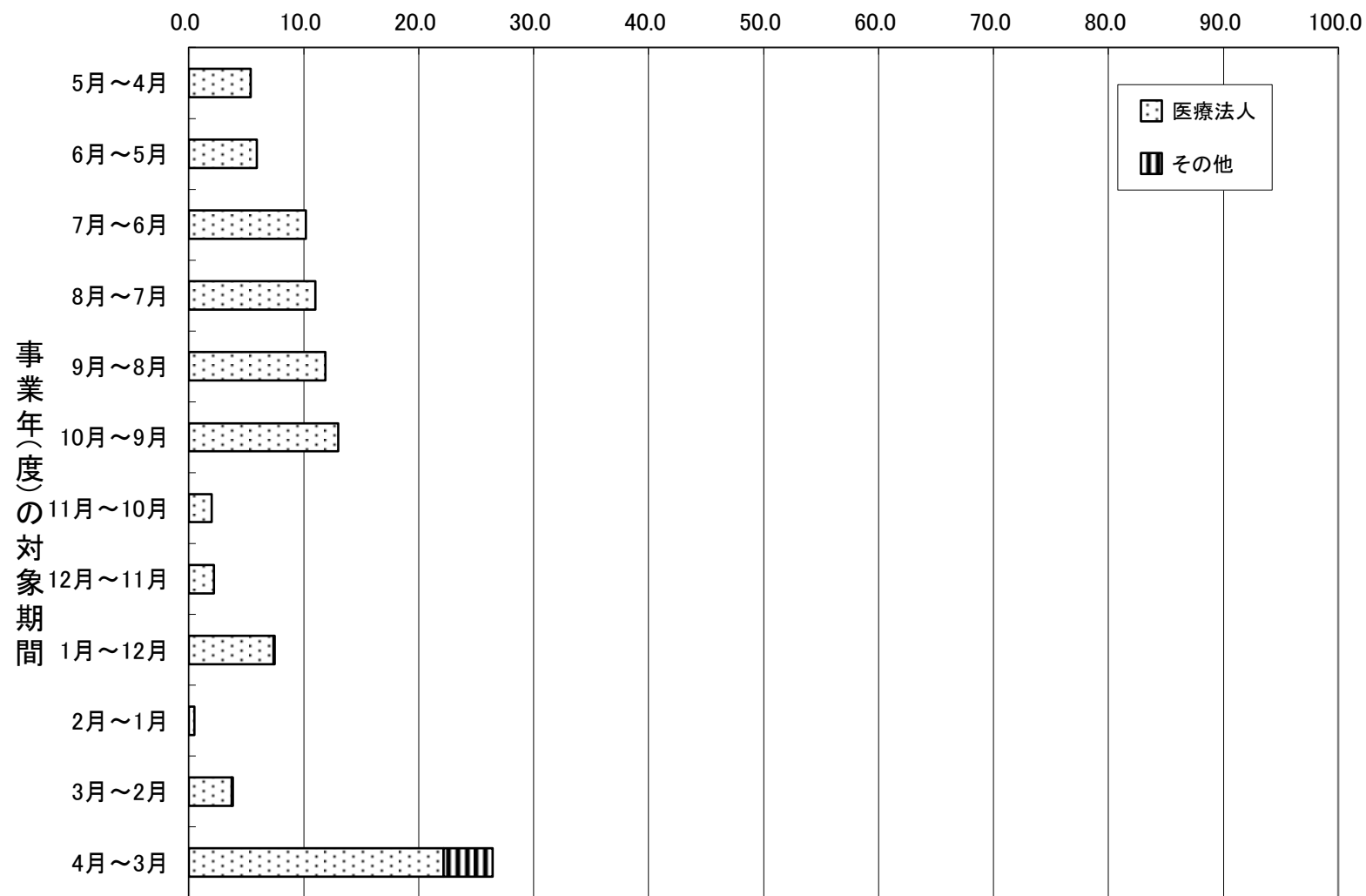

(注) 個人立の一般診療所は直近の事業年(度)について調査していない。

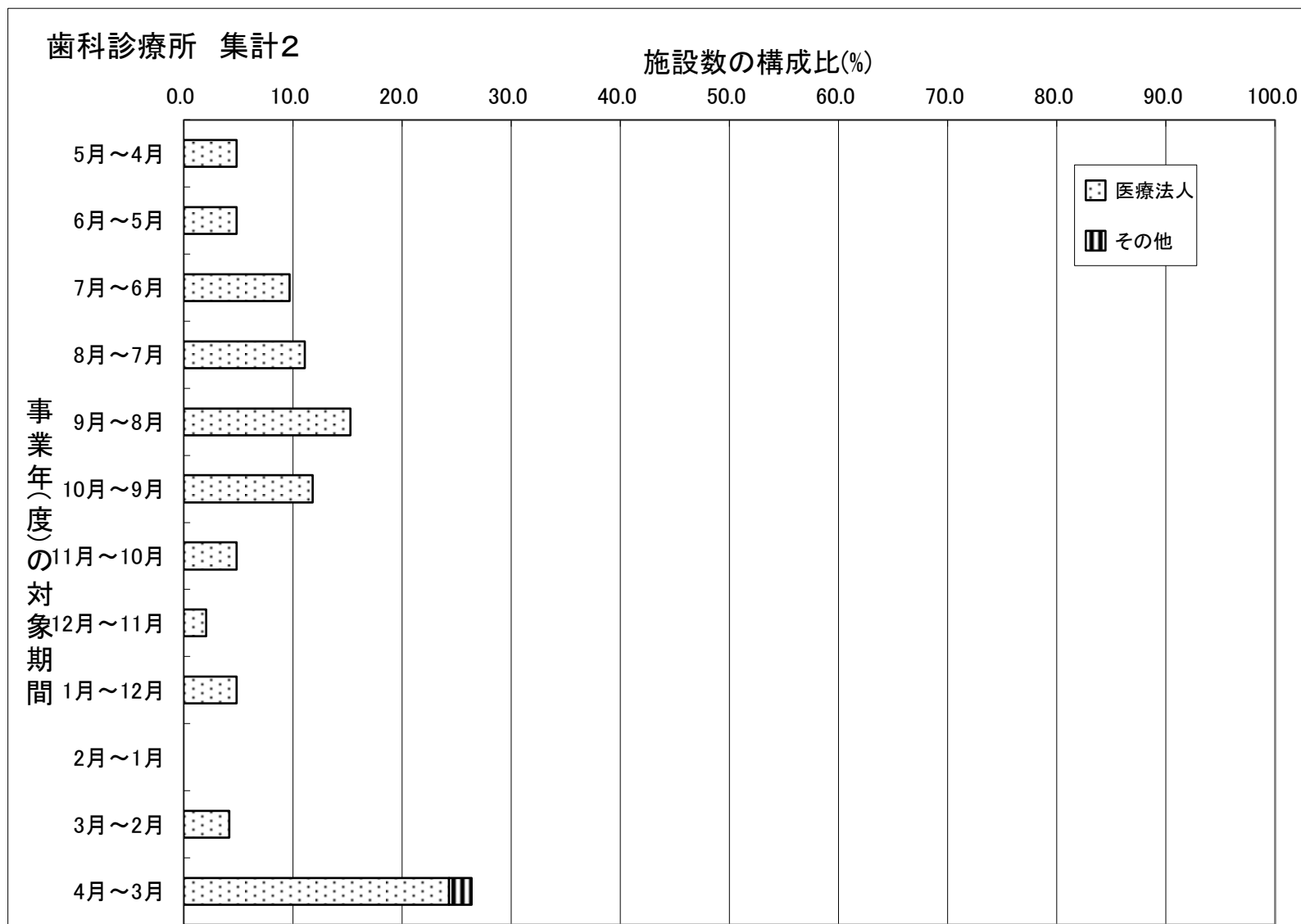

(注) 個人立の歯科診療所は直近の事業年(度)について調査していない。

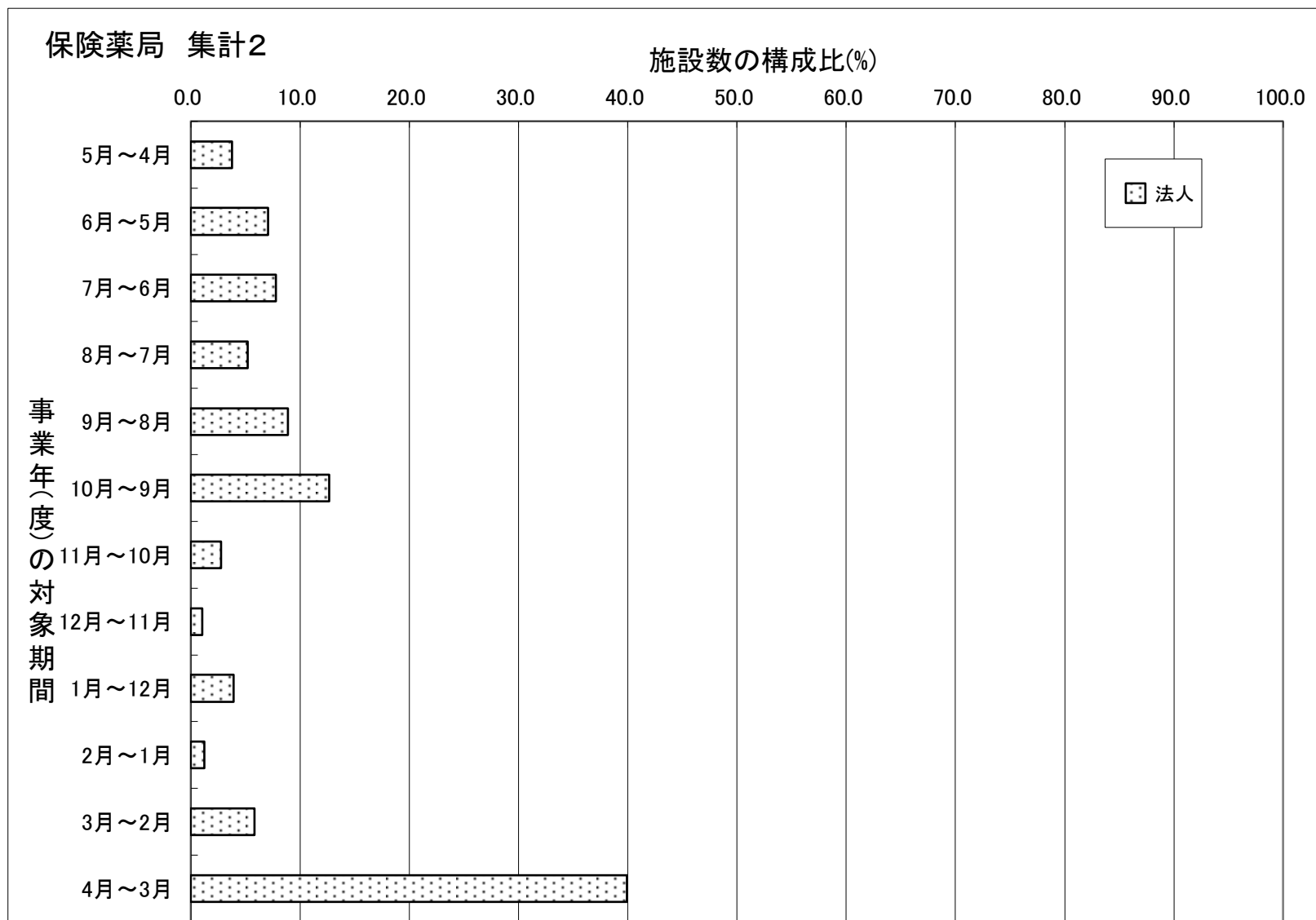

(注) 個人立の保険薬局は直近の事業年(度)について調査していない。

(30) 消費税課税対象費用等の状況

一般病院 (集計1)

(1施設当たり費用)

	法人・その他全体					個人					全体				
	金額(千円)		総収益に占める構成比率(%)※		金額の伸び率(%)	金額(千円)		総収益に占める構成比率(%)※		金額の伸び率(%)	金額(千円)		総収益に占める構成比率(%)※		金額の伸び率(%)
	前々年(度)	前年(度)	前々年(度)	前年(度)		前々年(度)	前年(度)	前々年(度)	前年(度)		前々年(度)	前年(度)	前々年(度)	前年(度)	
特定保険医療材料費	137,582	143,849	4.3	4.4	4.6	0	0	0.0	0.0	—	134,226	140,341	4.3	4.4	4.6
施設数	160					4					164				
設備関係費(うち)消費税課税対象費用	76,650	79,611	1.9	2.0	3.9	5,081	4,880	0.8	0.8	-4.0	75,154	78,049	1.9	2.0	3.9
施設数	281					6					287				
経費(うち)消費税課税対象費用	154,162	159,124	3.8	3.9	3.2	29,387	29,287	7.2	7.2	-0.3	151,636	156,496	3.8	3.9	3.2
施設数	242					5					247				
その他の医業費用(うち)消費税課税対象費用	20,937	21,048	0.6	0.6	0.5	0	0	0.0	0.0	—	20,617	20,726	0.6	0.6	0.5
施設数	322					5					327				
通常項目 回答施設数	831					17					848				

(注) 1. 金額及び構成割合の算出にあたり、回答が不明だった施設を分母から除いている。(以下同様)

2. 「総収益に占める構成比率※」は「医業収益」と「介護収益」を合算した金額に対する各費用科目の割合である。(以下同様)

精神科病院（集計1）

（1施設当たり費用）

	法人・その他全体					個人					全体				
	金額(千円)		総収益に占める構成比率(%)※		金額の伸び率(%)	金額(千円)		総収益に占める構成比率(%)※		金額の伸び率(%)	金額(千円)		総収益に占める構成比率(%)※		金額の伸び率(%)
	前々年(度)	前年(度)	前々年(度)	前年(度)		前々年(度)	前年(度)	前々年(度)	前年(度)		前々年(度)	前年(度)	前々年(度)	前年(度)	
特定保険医療材料費	220	177	0.0	0.0	-19.5	-	-	-	-	-	220	177	0.0	0.0	-19.5
施設数	46					0					46				
設備関係費(うち)消費税課税対象費用	11,213	11,162	0.8	0.8	-0.5	-	-	-	-	-	11,213	11,162	0.8	0.8	-0.5
施設数	58					0					58				
経費(うち)消費税課税対象費用	95,502	94,749	6.1	6.0	-0.8	-	-	-	-	-	95,502	94,749	6.1	6.0	-0.8
施設数	33					0					33				
その他の医業費用(うち)消費税課税対象費用	2,012	2,165	0.1	0.1	7.6	-	-	-	-	-	2,012	2,165	0.1	0.1	7.6
施設数	61					0					61				
通常項目 回答施設数	168					0					168				

(注)1. 金額及び構成割合の算出にあたり、回答が不明だった施設を分母から除いている。(以下同様)

2. 「総収益に占める構成比率※」は「医業収益」と「介護収益」を合算した金額に対する各費用科目の割合である。(以下同様)

一般診療所（集計2）

（1施設当たり費用）

	個人					医療法人					その他					全体				
	金額(千円)		総収益に占める構成比率(%)※		金額の伸び率(%)	金額(千円)		総収益に占める構成比率(%)※		金額の伸び率(%)	金額(千円)		総収益に占める構成比率(%)※		金額の伸び率(%)	金額(千円)		総収益に占める構成比率(%)※		金額の伸び率(%)
	前々年(度)	前年(度)	前々年(度)	前年(度)		前々年(度)	前年(度)	前々年(度)	前年(度)		前々年(度)	前年(度)	前々年(度)	前年(度)		前々年(度)	前年(度)	前々年(度)	前年(度)	
特定保険医療材料費	10	9	0.0	0.0	-10.0	103	124	0.1	0.1	20.4	0	0	0.0	0.0	-	75	90	0.0	0.1	20.0
施設数	63					205					21					289				
その他の医療・介護費用(うち)消費税課税対象費用	10,373	10,999	12.4	12.7	6.0	22,595	23,663	12.5	13.1	4.7	36,763	37,573	7.6	7.5	2.2	20,175	21,129	12.0	12.5	4.7
施設数	43					133					6					182				
通常項目 回答施設数	252					917					43					1,212				

(注)1. 金額及び構成割合の算出にあたり、回答が不明だった施設を分母から除いている。(以下同様)

2. 「総収益に占める構成比率※」は「医療収益」と「介護収益」を合算した金額に対する各費用科目の割合である。(以下同様)

歯科診療所（集計2）

（1施設当たり費用）

	個人					医療法人					その他					全体				
	金額(千円)		総収益に占める構成比率(%)※		金額の伸び率(%)	金額(千円)		総収益に占める構成比率(%)※		金額の伸び率(%)	金額(千円)		総収益に占める構成比率(%)※		金額の伸び率(%)	金額(千円)		総収益に占める構成比率(%)※		金額の伸び率(%)
	前々年(度)	前年(度)	前々年(度)	前年(度)		前々年(度)	前年(度)	前々年(度)	前年(度)		前々年(度)	前年(度)	前々年(度)	前年(度)		前々年(度)	前年(度)	前々年(度)	前年(度)	
特定保険医療材料費	0	0	0.0	0.0	—	313	204	0.3	0.2	-34.8	—	—	—	—	—	201	131	0.2	0.2	-34.8
施設数	14					25					0					39				
その他の医業費用(うち)消費税課税対象費用	6,412	7,158	13.3	15.1	11.6	12,127	12,543	15.5	15.7	3.4	*	*	*	*	—	9,866	10,392	14.6	15.3	5.3
施設数	15					21					*					37				
通常項目 回答施設数	157					141					3					301				

(注)1. 金額及び構成割合の算出にあたり、回答が不明だった施設を分母から除いている。

2. 「総収益に占める構成比率※」は「医業収益」と「介護収益」を合算した金額に対する各費用科目の割合である。

保険薬局（集計2）

（1施設当たり費用）

	個人					法人					全体				
	金額(千円)		総収益に占める構成比率(%)※		金額の伸び率(%)	金額(千円)		総収益に占める構成比率(%)※		金額の伸び率(%)	金額(千円)		総収益に占める構成比率(%)※		金額の伸び率(%)
	前々年(度)	前年(度)	前々年(度)	前年(度)		前々年(度)	前年(度)	前々年(度)	前年(度)		前々年(度)	前年(度)	前々年(度)	前年(度)	
特定保険医療材料費	20	22	0.0	0.0	10.0	1,485	1,471	0.9	0.9	-0.9	1,440	1,426	0.9	0.9	-1.0
施設数	7					220					227				
その他の経費(うち)消費税課税対象費用	*	*	*	*	-	9,023	8,851	4.7	4.7	-1.9	9,010	8,837	4.7	4.7	-1.9
施設数	*					213					214				
通常項目 回答施設数	59					979					1,038				

- (注) 1. 金額及び構成割合の算出にあたり、回答が不明だった施設を分母から除いている。
 2. 「総収益に占める構成比率※」は「医業収益」と「介護収益」を合算した金額に対する各費用科目の割合である。

Ⅲ 青色申告者(省略形式)を含む調査の結果

(留意事項)

1. この調査における損益状況、給与費は平成31年3月末までに終了する直近の2事業年(度)の数値である。
2. 個人立の一般診療所・歯科診療所においては、開設者の報酬に相当する部分は、「医業・介護費用」の「給与費」には含まれていない。また「損益差額」については、開設者の報酬となる部分以外に、建物、設備について現存物の価値以上の改善を行うための内部資金に充てられることが考えられる。
3. この報告書の損益状況等における合計数値と内訳数値は、四捨五入の関係で合致しない場合がある。
4. 平成29年分及び平成30年分の事業所得に対し青色申告を行った個人立診療所に限り、調査票の一部の記入項目への記入を省略できるようにした。集計表において、記入を省略できる項目を網かけで示し、当該項目を集計の対象外とした。
5. 施設数が1または2の場合、当該集計区分の数値を「*」で秘匿した。

調査に回答した全ての医療機関等の集計(集計2)
(有効回答施設の集計)
【損益状況】

一般診療所（個人(青色申告者のみ)）（集計2）

(1施設当たり損益)

	入院診療収益あり					入院診療収益なし										全体				
	金額		構成比率		金額の 伸び率	金額		構成比率		金額の 伸び率	(参考) 有床					金額		構成比率		金額の 伸び率
	前々年(度)	前年(度)	前々年(度)	前年(度)		前々年(度)	前年(度)	前々年(度)	前年(度)		前々年(度)	前年(度)	前々年(度)	前年(度)	前々年(度)	前年(度)	前々年(度)	前年(度)		
	千円	千円	%	%	%	千円	千円	%	%	%	千円	千円	%	%	%	千円	千円	%	%	%
I 医業収益	163,498	165,806	95.7	95.9	1.4	83,111	83,795	100.0	100.0	0.8	88,506	85,485	100.0	100.0	-3.4	85,562	86,295	99.7	99.7	0.9
1. 入院診療収益	108,791	111,718	63.7	64.6	2.7	0	0	0.0	0.0	—	0	0	0.0	0.0	—	3,317	3,406	3.9	3.9	2.7
保険診療収益	69,506	70,365	40.7	40.7	1.2	0	0	0.0	0.0	—	0	0	0.0	0.0	—	2,119	2,145	2.5	2.5	1.2
公害等診療収益	—	—	—	—	—	—	—	—	—	—	—	—	—	—	—	—	—	—	—	—
その他の診療収益	—	—	—	—	—	—	—	—	—	—	—	—	—	—	—	—	—	—	—	—
2. 外来診療収益	53,691	53,037	31.4	30.7	-1.2	80,821	81,494	97.2	97.2	0.8	87,641	84,798	99.0	99.2	-3.2	79,993	80,627	93.2	93.2	0.8
保険診療収益	41,243	40,796	24.1	23.6	-1.1	77,123	77,548	92.8	92.5	0.6	82,663	78,340	93.4	91.6	-5.2	76,029	76,427	88.6	88.3	0.5
公害等診療収益	—	—	—	—	—	—	—	—	—	—	—	—	—	—	—	—	—	—	—	—
その他の診療収益	—	—	—	—	—	—	—	—	—	—	—	—	—	—	—	—	—	—	—	—
3. その他の医業収益	—	—	—	—	—	—	—	—	—	—	—	—	—	—	—	—	—	—	—	—
II 介護収益	7,360	7,007	4.3	4.1	-4.8	12	13	0.0	0.0	8.3	0	0	0.0	0.0	—	236	226	0.3	0.3	-4.2
1. 施設サービス収益	—	—	—	—	—	—	—	—	—	—	—	—	—	—	—	—	—	—	—	—
2. 居宅サービス収益	—	—	—	—	—	—	—	—	—	—	—	—	—	—	—	—	—	—	—	—
(再掲)短期入所療養介護分	—	—	—	—	—	—	—	—	—	—	—	—	—	—	—	—	—	—	—	—
3. その他の介護収益	—	—	—	—	—	—	—	—	—	—	—	—	—	—	—	—	—	—	—	—
III 医業・介護費用	112,735	113,438	66.0	65.6	0.6	55,944	56,404	67.3	67.3	0.8	80,999	77,427	91.5	90.6	-4.4	57,676	58,143	67.2	67.2	0.8
1. 給与費	48,006	48,682	28.1	28.2	1.4	21,412	21,918	25.8	26.2	2.4	29,375	29,052	33.2	34.0	-1.1	22,223	22,734	25.9	26.3	2.3
2. 医薬品費	20,083	19,699	11.8	11.4	-1.9	13,985	13,716	16.8	16.4	-1.9	20,183	19,022	22.8	22.3	-5.8	14,171	13,899	16.5	16.1	-1.9
3. 材料費	6,544	6,517	3.8	3.8	-0.4	1,843	1,911	2.2	2.3	3.7	807	670	0.9	0.8	-17.0	1,986	2,051	2.3	2.4	3.3
4. 給食用材料費	3,854	4,053	2.3	2.3	5.2	0	0	0.0	0.0	—	0	0	0.0	0.0	—	118	124	0.1	0.1	5.1
5. 委託費	3,749	3,656	2.2	2.1	-2.5	2,584	2,660	3.1	3.2	2.9	8,828	7,982	10.0	9.3	-9.6	2,620	2,691	3.1	3.1	2.7
6. 減価償却費	5,698	5,618	3.3	3.3	-1.4	3,626	3,587	4.4	4.3	-1.1	2,570	2,132	2.9	2.5	-17.0	3,689	3,649	4.3	4.2	-1.1
(再掲)建物減価償却費	—	—	—	—	—	—	—	—	—	—	—	—	—	—	—	—	—	—	—	—
(再掲)医療機器減価償却費	—	—	—	—	—	—	—	—	—	—	—	—	—	—	—	—	—	—	—	—
7. その他の医業・介護費用	24,802	25,214	14.5	14.6	1.7	12,495	12,612	15.0	15.0	0.9	19,236	18,569	21.7	21.7	-3.5	12,870	12,996	15.0	15.0	1.0
(再掲)設備機器賃借料	2,093	1,765	1.2	1.0	-15.7	978	988	1.2	1.2	1.0	6,940	6,137	7.8	7.2	-11.6	1,012	1,012	1.2	1.2	0.0
(再掲)医療機器賃借料	1,956	1,665	1.1	1.0	-14.9	720	741	0.9	0.9	2.9	6,940	6,137	7.8	7.2	-11.6	758	769	0.9	0.9	1.5
IV 損益差額(I+II-III)	58,123	59,375	34.0	34.4	—	27,179	27,404	32.7	32.7	—	7,507	8,058	8.5	9.4	—	28,123	28,379	32.8	32.8	—
V 税金	—	—	—	—	—	—	—	—	—	—	—	—	—	—	—	—	—	—	—	—
VI 税引後の総損益差額(IV-V)	—	—	—	—	—	—	—	—	—	—	—	—	—	—	—	—	—	—	—	—
施設数	15	—	—	—	—	477	—	—	—	—	4	—	—	—	—	492	—	—	—	—

(注) 1. 構成比率は「I 医業収益」と「II 介護収益」を合算した金額に対する各収益科目、又は費用科目の割合である。(以下同様)

2. 個人立の一般診療所の損益差額からは、開設者の報酬となる部分以外に、建物、設備について現存物の価値以上の改善を行うための内部資金に充てられることが考えられる。

3. 個人立の一般診療所は税金について調査していないので、個人立の一般診療所が含まれる集計区分では税金の集計はしていない。(以下同様)

一般診療所（個人(青色申告者を含む)）（集計2）

(1施設当たり損益)

	入院診療収益あり					入院診療収益なし										全体				
	金額		構成比率		金額の伸び率	金額		構成比率		金額の伸び率	(参考) 有床					金額		構成比率		金額の伸び率
	前々年(度)	前年(度)	前々年(度)	前年(度)		前々年(度)	前年(度)	前々年(度)	前年(度)		前々年(度)	前年(度)	前々年(度)	前年(度)	前々年(度)	前年(度)	前々年(度)	前年(度)		
	千円	千円	%	%	%	千円	千円	%	%	%	千円	千円	%	%	%	千円	千円	%	%	%
I 医療収益	188,882	187,248	96.1	96.1	-0.9	81,099	81,849	100.0	100.0	0.9	92,011	87,308	100.0	100.0	-5.1	84,721	85,390	99.7	99.7	0.8
1. 入院診療収益	121,640	120,486	61.9	61.9	-0.9	0	0	0.0	0.0	-	0	0	0.0	0.0	-	4,087	4,049	4.8	4.7	-0.9
保険診療収益	73,024	72,064	37.2	37.0	-1.3	0	0	0.0	0.0	-	0	0	0.0	0.0	-	2,454	2,422	2.9	2.8	-1.3
公害等診療収益	-	-	-	-	-	-	-	-	-	-	-	-	-	-	-	-	-	-	-	-
その他の診療収益	-	-	-	-	-	-	-	-	-	-	-	-	-	-	-	-	-	-	-	-
2. 外来診療収益	64,624	64,203	32.9	33.0	-0.7	78,457	79,217	96.7	96.7	1.0	88,417	83,921	96.1	96.1	-5.1	77,992	78,713	91.7	91.9	0.9
保険診療収益	49,451	49,377	25.2	25.4	-0.1	73,675	74,156	90.8	90.6	0.7	84,940	79,311	92.3	90.8	-6.6	72,861	73,323	85.7	85.6	0.6
公害等診療収益	-	-	-	-	-	-	-	-	-	-	-	-	-	-	-	-	-	-	-	-
その他の診療収益	-	-	-	-	-	-	-	-	-	-	-	-	-	-	-	-	-	-	-	-
3. その他の医療収益	-	-	-	-	-	-	-	-	-	-	-	-	-	-	-	-	-	-	-	-
II 介護収益	7,609	7,511	3.9	3.9	-1.3	32	37	0.0	0.0	15.6	0	0	0.0	0.0	-	286	289	0.3	0.3	1.0
1. 施設サービス収益	-	-	-	-	-	-	-	-	-	-	-	-	-	-	-	-	-	-	-	-
2. 居宅サービス収益	-	-	-	-	-	-	-	-	-	-	-	-	-	-	-	-	-	-	-	-
(再掲)短期入所療養介護分	-	-	-	-	-	-	-	-	-	-	-	-	-	-	-	-	-	-	-	-
3. その他の介護収益	-	-	-	-	-	-	-	-	-	-	-	-	-	-	-	-	-	-	-	-
III 医療・介護費用	134,737	136,446	68.6	70.1	1.3	55,200	55,715	68.0	68.0	0.9	84,483	79,676	91.8	91.3	-5.7	57,873	58,427	68.1	68.2	1.0
1. 給与費	62,079	62,683	31.6	32.2	1.0	21,424	21,937	26.4	26.8	2.4	30,387	29,589	33.0	33.9	-2.6	22,790	23,307	26.8	27.2	2.3
2. 医薬品費	16,011	15,571	8.1	8.0	-2.7	13,441	13,259	16.6	16.2	-1.4	26,547	24,382	28.9	27.9	-8.2	13,528	13,336	15.9	15.6	-1.4
3. 材料費	6,429	6,563	3.3	3.4	2.1	1,696	1,740	2.1	2.1	2.6	1,012	889	1.1	1.0	-12.2	1,855	1,903	2.2	2.2	2.6
4. 給食用材料費	4,822	5,007	2.5	2.6	3.8	1	1	0.0	0.0	0.0	0	0	0.0	0.0	-	163	169	0.2	0.2	3.7
5. 委託費	7,182	8,381	3.7	4.3	16.7	2,455	2,514	3.0	3.1	2.4	6,053	5,545	6.6	6.4	-8.4	2,614	2,711	3.1	3.2	3.7
6. 減価償却費	6,757	6,973	3.4	3.6	3.2	3,663	3,580	4.5	4.4	-2.3	2,524	2,469	2.7	2.8	-2.2	3,767	3,694	4.4	4.3	-1.9
(再掲)建物減価償却費	-	-	-	-	-	-	-	-	-	-	-	-	-	-	-	-	-	-	-	-
(再掲)医療機器減価償却費	-	-	-	-	-	-	-	-	-	-	-	-	-	-	-	-	-	-	-	-
7. その他の医療・介護費用	31,458	31,268	16.0	16.1	-0.6	12,520	12,683	15.4	15.5	1.3	17,961	16,802	19.5	19.2	-6.5	13,156	13,308	15.5	15.5	1.2
(再掲)設備機器賃借料	1,830	1,520	0.9	0.8	-16.9	1,079	1,082	1.3	1.3	0.3	5,372	4,165	5.8	4.8	-22.5	1,104	1,096	1.3	1.3	-0.7
(再掲)医療機器賃借料	1,744	1,458	0.9	0.7	-16.4	770	788	0.9	1.0	2.3	4,112	3,636	4.5	4.2	-11.6	802	811	0.9	0.9	1.1
IV 損益差額 (I + II - III)	61,754	58,313	31.4	29.9	-	25,931	26,171	32.0	32.0	-	7,528	7,632	8.2	8.7	-	27,135	27,251	31.9	31.8	-
V 税金	-	-	-	-	-	-	-	-	-	-	-	-	-	-	-	-	-	-	-	-
VI 税引後の総損益差額(IV - V)	-	-	-	-	-	-	-	-	-	-	-	-	-	-	-	-	-	-	-	-
施設数	25	-	-	-	-	719	-	-	-	-	7	-	-	-	-	744	-	-	-	-

(再掲) 一般診療所 (医療法人) (集計2)

(1施設当たり損益)

	入院診療収益あり					入院診療収益なし										全体				
	金額		構成比率		金額の 伸び率	金額		構成比率		金額の 伸び率	(参考) 有床					金額		構成比率		金額の 伸び率
	前々年(度)	前年(度)	前々年(度)	前年(度)		前々年(度)	前年(度)	前々年(度)	前年(度)		前々年(度)	前年(度)	前々年(度)	前年(度)	前々年(度)	前年(度)	前々年(度)	前年(度)	前々年(度)	
	千円	千円	%	%	%	千円	千円	%	%	%	千円	千円	%	%	%	千円	千円	%	%	%
I 医療収益	308,159	304,883	97.3	97.4	-1.1	158,899	158,908	98.4	98.3	0.0	215,362	226,025	93.7	94.2	5.0	171,270	171,006	98.2	98.2	-0.2
1. 入院診療収益	119,187	116,948	37.6	37.4	-1.9	0	0	0.0	0.0	-	0	0	0.0	0.0	-	9,878	9,693	5.7	5.6	-1.9
保険診療収益	78,612	77,000	24.8	24.6	-2.1	0	0	0.0	0.0	-	0	0	0.0	0.0	-	6,515	6,382	3.7	3.7	-2.0
公害等診療収益	519	533	0.2	0.2	2.7	0	0	0.0	0.0	-	0	0	0.0	0.0	-	43	44	0.0	0.0	2.3
その他の診療収益	40,056	39,415	12.6	12.6	-1.6	0	0	0.0	0.0	-	0	0	0.0	0.0	-	3,320	3,267	1.9	1.9	-1.6
2. 外来診療収益	164,805	162,344	52.0	51.9	-1.5	150,522	149,676	93.2	92.6	-0.6	210,407	218,353	91.5	91.0	3.8	151,706	150,726	87.0	86.6	-0.6
保険診療収益	148,234	145,798	46.8	46.6	-1.6	136,480	135,690	84.5	84.0	-0.6	198,903	206,409	86.5	86.0	3.8	137,454	136,528	78.8	78.4	-0.7
公害等診療収益	2,805	2,893	0.9	0.9	3.1	1,884	1,772	1.2	1.1	-5.9	1,823	1,713	0.8	0.7	-6.0	1,960	1,865	1.1	1.1	-4.8
その他の診療収益	13,766	13,653	4.3	4.4	-0.8	12,159	12,214	7.5	7.6	0.5	9,680	10,231	4.2	4.3	5.7	12,292	12,333	7.0	7.1	0.3
3. その他の医療収益	24,167	25,591	7.6	8.2	5.9	8,377	9,232	5.2	5.7	10.2	4,956	7,673	2.2	3.2	54.8	9,686	10,588	5.6	6.1	9.3
II 介護収益	8,541	8,189	2.7	2.6	-4.1	2,638	2,683	1.6	1.7	1.7	14,499	14,010	6.3	5.8	-3.4	3,127	3,139	1.8	1.8	0.4
1. 施設サービス収益	4,199	4,027	1.3	1.3	-4.1	157	157	0.1	0.1	0.0	5,272	5,290	2.3	2.2	0.3	492	478	0.3	0.3	-2.8
2. 居宅サービス収益	3,931	3,757	1.2	1.2	-4.4	2,186	2,220	1.4	1.4	1.6	9,190	8,684	4.0	3.6	-5.5	2,331	2,347	1.3	1.3	0.7
(再掲)短期入所療養介護分	503	400	0.2	0.1	-20.5	69	62	0.0	0.0	-10.1	2,335	2,073	1.0	0.9	-11.2	105	90	0.1	0.1	-14.3
3. その他の介護収益	410	404	0.1	0.1	-1.5	295	306	0.2	0.2	3.7	37	36	0.0	0.0	-2.7	304	314	0.2	0.2	3.3
III 医療・介護費用	297,539	300,386	93.9	95.9	1.0	151,597	151,388	93.8	93.7	-0.1	214,322	215,308	93.2	89.7	0.5	163,692	163,737	93.9	94.0	0.0
1. 給与費	160,111	161,094	50.6	51.5	0.6	81,759	81,750	50.6	50.6	0.0	103,398	101,877	45.0	42.4	-1.5	88,253	88,326	50.6	50.7	0.1
2. 医薬品費	29,968	29,457	9.5	9.4	-1.7	21,761	20,999	13.5	13.0	-3.5	47,802	52,444	20.8	21.8	9.7	22,441	21,700	12.9	12.5	-3.3
3. 材料費	17,491	16,957	5.5	5.4	-3.1	5,077	5,158	3.1	3.2	1.6	6,984	7,179	3.0	3.0	2.8	6,106	6,136	3.5	3.5	0.5
4. 給食用材料費	4,474	4,325	1.4	1.4	-3.3	194	191	0.1	0.1	-1.5	865	651	0.4	0.3	-24.7	549	533	0.3	0.3	-2.9
5. 委託費	16,152	16,787	5.1	5.4	3.9	6,395	6,600	4.0	4.1	3.2	9,244	8,470	4.0	3.5	-8.4	7,204	7,445	4.1	4.3	3.3
6. 減価償却費	10,962	11,110	3.5	3.5	1.4	5,513	5,393	3.4	3.3	-2.2	7,830	6,620	3.4	2.8	-15.5	5,964	5,867	3.4	3.4	-1.6
(再掲)建物減価償却費	2,158	2,383	0.7	0.8	10.4	947	925	0.6	0.6	-2.3	1,514	1,363	0.7	0.6	-10.0	1,047	1,046	0.6	0.6	-0.1
(再掲)医療機器減価償却費	3,746	4,003	1.2	1.3	6.9	1,960	1,962	1.2	1.2	0.1	1,816	1,654	0.8	0.7	-8.9	2,108	2,131	1.2	1.2	1.1
7. その他の医療・介護費用	58,380	60,657	18.4	19.4	3.9	30,897	31,297	19.1	19.4	1.3	38,199	38,067	16.6	15.9	-0.3	33,175	33,730	19.0	19.4	1.7
(再掲)設備機器賃借料	4,314	4,508	1.4	1.4	4.5	1,751	1,768	1.1	1.1	1.0	3,291	3,389	1.4	1.4	3.0	1,963	1,995	1.1	1.1	1.6
(再掲)医療機器賃借料	2,488	2,573	0.8	0.8	3.4	1,185	1,196	0.7	0.7	0.9	2,304	2,370	1.0	1.0	2.9	1,293	1,310	0.7	0.8	1.3
IV 損益差額 (I + II - III)	19,161	12,686	6.1	4.1	-	9,940	10,203	6.2	6.3	-	15,539	24,727	6.8	10.3	-	10,704	10,409	6.1	6.0	-
V 税金	3,728	2,778	1.2	0.9	-25.5	2,075	2,091	1.3	1.3	0.8	1,212	1,862	0.5	0.8	53.6	2,212	2,148	1.3	1.2	-2.9
VI 税引後の総損益差額 (IV - V)	15,434	9,908	4.9	3.2	-	7,865	8,112	4.9	5.0	-	14,327	22,866	6.2	9.5	-	8,493	8,260	4.9	4.7	-
施設数	76	-	-	-	-	841	-	-	-	-	25	-	-	-	-	917	-	-	-	-

(再掲) 一般診療所(その他)(集計2)

(1施設当たり損益)

	入院診療収益あり					入院診療収益なし										全体				
	金額		構成比率		金額の 伸び率	金額		構成比率		金額の 伸び率	(参考)有床					金額		構成比率		金額の 伸び率
	前々年(度)	前年(度)	前々年(度)	前年(度)		前々年(度)	前年(度)	前々年(度)	前年(度)		金額	構成比率	金額の 伸び率	金額	構成比率	金額の 伸び率	前々年(度)	前年(度)	前々年(度)	
	千円	千円	%	%	%	千円	千円	%	%	%	千円	千円	%	%	%	千円	千円	%	%	%
I 医療収益	*	*	*	*	—	278,693	280,059	97.8	97.4	0.5	*	*	*	*	—	289,544	293,385	98.0	97.6	1.3
1. 入院診療収益	*	*	*	*	—	0	0	0.0	0.0	—	*	*	*	*	—	3,335	2,872	1.1	1.0	-13.9
保険診療収益	*	*	*	*	—	0	0	0.0	0.0	—	*	*	*	*	—	3,318	2,858	1.1	1.0	-13.9
公害等診療収益	*	*	*	*	—	0	0	0.0	0.0	—	*	*	*	*	—	9	7	0.0	0.0	-22.2
その他の診療収益	*	*	*	*	—	0	0	0.0	0.0	—	*	*	*	*	—	7	6	0.0	0.0	-14.3
2. 外来診療収益	*	*	*	*	—	217,306	216,821	76.3	75.4	-0.2	*	*	*	*	—	216,297	215,579	73.2	71.7	-0.3
保険診療収益	*	*	*	*	—	205,983	205,980	72.3	71.6	0.0	*	*	*	*	—	205,477	205,223	69.5	68.3	-0.1
公害等診療収益	*	*	*	*	—	496	451	0.2	0.2	-9.1	*	*	*	*	—	486	441	0.2	0.1	-9.3
その他の診療収益	*	*	*	*	—	10,827	10,389	3.8	3.6	-4.0	*	*	*	*	—	10,334	9,915	3.5	3.3	-4.1
3. その他の医療収益	*	*	*	*	—	61,387	63,238	21.5	22.0	3.0	*	*	*	*	—	69,912	74,934	23.7	24.9	7.2
II 介護収益	*	*	*	*	—	6,194	7,444	2.2	2.6	20.2	*	*	*	*	—	5,906	7,098	2.0	2.4	20.2
1. 施設サービス収益	*	*	*	*	—	0	0	0.0	0.0	—	*	*	*	*	—	0	0	0.0	0.0	—
2. 居宅サービス収益	*	*	*	*	—	6,106	7,358	2.1	2.6	20.5	*	*	*	*	—	5,822	7,015	2.0	2.3	20.5
(再掲)短期入所療養介護分	*	*	*	*	—	0	0	0.0	0.0	—	*	*	*	*	—	0	0	0.0	0.0	—
3. その他の介護収益	*	*	*	*	—	88	86	0.0	0.0	-2.3	*	*	*	*	—	84	82	0.0	0.0	-2.4
III 医療・介護費用	*	*	*	*	—	267,874	274,607	94.0	95.5	2.5	*	*	*	*	—	278,104	286,710	94.1	95.4	3.1
1. 給与費	*	*	*	*	—	140,651	144,574	49.4	50.3	2.8	*	*	*	*	—	142,358	145,808	48.2	48.5	2.4
2. 医薬品費	*	*	*	*	—	40,357	42,111	14.2	14.6	4.3	*	*	*	*	—	43,256	44,639	14.6	14.9	3.2
3. 材料費	*	*	*	*	—	11,493	12,278	4.0	4.3	6.8	*	*	*	*	—	11,573	12,322	3.9	4.1	6.5
4. 給食用材料費	*	*	*	*	—	728	798	0.3	0.3	9.6	*	*	*	*	—	921	970	0.3	0.3	5.3
5. 委託費	*	*	*	*	—	17,890	16,717	6.3	5.8	-6.6	*	*	*	*	—	20,149	19,006	6.8	6.3	-5.7
6. 減価償却費	*	*	*	*	—	12,204	11,525	4.3	4.0	-5.6	*	*	*	*	—	11,636	10,989	3.9	3.7	-5.6
(再掲)建物減価償却費	*	*	*	*	—	3,729	3,747	1.3	1.3	0.5	*	*	*	*	—	3,556	3,573	1.2	1.2	0.5
(再掲)医療機器減価償却費	*	*	*	*	—	5,453	5,123	1.9	1.8	-6.1	*	*	*	*	—	5,200	4,885	1.8	1.6	-6.1
7. その他の医療・介護費用	*	*	*	*	—	44,552	46,604	15.6	16.2	4.6	*	*	*	*	—	48,210	52,976	16.3	17.6	9.9
(再掲)設備機器賃借料	*	*	*	*	—	4,116	3,634	1.4	1.3	-11.7	*	*	*	*	—	4,088	3,574	1.4	1.2	-12.6
(再掲)医療機器賃借料	*	*	*	*	—	3,521	3,005	1.2	1.0	-14.7	*	*	*	*	—	3,521	2,974	1.2	1.0	-15.5
IV 損益差額(I+II-III)	*	*	*	*	—	17,013	12,895	6.0	4.5	—	*	*	*	*	—	17,346	13,773	5.9	4.6	—
V 税金	*	*	*	*	—	228	217	0.1	0.1	-4.8	*	*	*	*	—	217	207	0.1	0.1	-4.6
VI 税引後の総損益差額(IV-V)	*	*	*	*	—	16,785	12,678	5.9	4.4	—	*	*	*	*	—	17,129	13,566	5.8	4.5	—
施設数	*	—	—	—	—	41	—	—	—	—	*	—	—	—	43	—	—	—	—	—

(注)「一般診療所(その他)」とは、市町村立、国民健康保険組合、社会福祉法人、医療生協などの一般診療所である。(以下同様)

一般診療所（全体(青色申告者を含む)）（集計2）

(1施設当たり損益)

	入院診療収益あり					入院診療収益なし										全体				
	金額		構成比率		金額の伸び率	金額		構成比率		金額の伸び率	(参考)有床					金額		構成比率		金額の伸び率
	前々年(度)	前年(度)	前々年(度)	前年(度)		前々年(度)	前年(度)	前々年(度)	前年(度)		前々年(度)	前年(度)	前々年(度)	前年(度)	前々年(度)	前年(度)	前々年(度)	前年(度)	前々年(度)	
	千円	千円	%	%	%	千円	千円	%	%	%	千円	千円	%	%	%	千円	千円	%	%	%
I 医療収益	283,166	281,412	97.2	97.3	-0.6	127,028	127,404	98.8	98.7	0.3	230,284	238,779	95.6	95.9	3.7	136,466	136,713	98.6	98.6	0.2
1. 入院診療収益	118,860	116,735	40.8	40.4	-1.8	0	0	0.0	0.0	-	0	0	0.0	0.0	-	7,185	7,056	5.2	5.1	-1.8
保険診療収益	77,115	75,500	26.5	26.1	-2.1	0	0	0.0	0.0	-	0	0	0.0	0.0	-	4,661	4,564	3.4	3.3	-2.1
公害等診療収益	-	-	-	-	-	-	-	-	-	-	-	-	-	-	-	-	-	-	-	-
その他の診療収益	-	-	-	-	-	-	-	-	-	-	-	-	-	-	-	-	-	-	-	-
2. 外来診療収益	141,088	139,063	48.4	48.1	-1.4	119,868	119,753	93.2	92.8	-0.1	225,694	232,206	93.7	93.2	2.9	121,151	120,920	87.5	87.2	-0.2
保険診療収益	125,168	123,247	43.0	42.6	-1.5	110,055	109,855	85.6	85.1	-0.2	207,423	213,994	86.1	85.9	3.2	110,968	110,665	80.2	79.8	-0.3
公害等診療収益	-	-	-	-	-	-	-	-	-	-	-	-	-	-	-	-	-	-	-	-
その他の診療収益	-	-	-	-	-	-	-	-	-	-	-	-	-	-	-	-	-	-	-	-
3. その他の医療収益	-	-	-	-	-	-	-	-	-	-	-	-	-	-	-	-	-	-	-	-
II 介護収益	8,149	7,865	2.8	2.7	-3.5	1,558	1,617	1.2	1.3	3.8	10,661	10,302	4.4	4.1	-3.4	1,957	1,995	1.4	1.4	1.9
1. 施設サービス収益	-	-	-	-	-	-	-	-	-	-	-	-	-	-	-	-	-	-	-	-
2. 居宅サービス収益	-	-	-	-	-	-	-	-	-	-	-	-	-	-	-	-	-	-	-	-
(再掲)短期入所療養介護分	-	-	-	-	-	-	-	-	-	-	-	-	-	-	-	-	-	-	-	-
3. その他の介護収益	-	-	-	-	-	-	-	-	-	-	-	-	-	-	-	-	-	-	-	-
III 医療・介護費用	261,719	265,147	89.8	91.7	1.3	111,283	111,577	86.5	86.5	0.3	224,238	225,980	93.1	90.7	0.8	120,377	120,860	87.0	87.1	0.4
1. 給与費	136,652	137,402	46.9	47.5	0.5	56,171	56,497	43.7	43.8	0.6	105,877	105,422	43.9	42.3	-0.4	61,036	61,388	44.1	44.3	0.6
2. 医薬品費	27,992	27,387	9.6	9.5	-2.2	18,501	18,064	14.4	14.0	-2.4	53,350	58,135	22.1	23.3	9.0	19,075	18,627	13.8	13.4	-2.3
3. 材料費	14,724	14,362	5.1	5.0	-2.5	3,723	3,805	2.9	2.9	2.2	6,712	7,387	2.8	3.0	10.1	4,388	4,444	3.2	3.2	1.3
4. 給食用材料費	4,566	4,494	1.6	1.6	-1.6	121	121	0.1	0.1	0.0	636	479	0.3	0.2	-24.7	390	385	0.3	0.3	-1.3
5. 委託費	14,952	15,701	5.1	5.4	5.0	4,920	5,024	3.8	3.9	2.1	12,304	10,376	5.1	4.2	-15.7	5,527	5,670	4.0	4.1	2.6
6. 減価償却費	9,728	9,890	3.3	3.4	1.7	4,853	4,736	3.8	3.7	-2.4	7,371	6,430	3.1	2.6	-12.8	5,148	5,048	3.7	3.6	-1.9
(再掲)建物減価償却費	-	-	-	-	-	-	-	-	-	-	-	-	-	-	-	-	-	-	-	-
(再掲)医療機器減価償却費	-	-	-	-	-	-	-	-	-	-	-	-	-	-	-	-	-	-	-	-
7. その他の医療・介護費用	53,105	55,911	18.2	19.3	5.3	22,994	23,330	17.9	18.1	1.5	37,988	37,752	15.8	15.2	-0.6	24,814	25,299	17.9	18.2	2.0
(再掲)設備機器賃借料	3,696	3,741	1.3	1.3	1.2	1,509	1,507	1.2	1.2	-0.1	3,972	3,725	1.6	1.5	-6.2	1,642	1,642	1.2	1.2	0.0
(再掲)医療機器賃借料	2,327	2,298	0.8	0.8	-1.2	1,058	1,059	0.8	0.8	0.1	2,987	2,867	1.2	1.2	-4.0	1,135	1,134	0.8	0.8	-0.1
IV 損益差額(I+II-III)	29,597	24,131	10.2	8.3	-	17,303	17,443	13.5	13.5	-	16,706	23,100	6.9	9.3	-	18,046	17,847	13.0	12.9	-
V 税金	-	-	-	-	-	-	-	-	-	-	-	-	-	-	-	-	-	-	-	-
VI 税引後の総損益差額(IV-V)	-	-	-	-	-	-	-	-	-	-	-	-	-	-	-	-	-	-	-	-
施設数	103	-	-	-	-	1,601	-	-	-	-	34	-	-	-	1,704	-	-	-	-	-

歯科診療所（青色申告者のみ）（集計2）

（1施設当たり損益）

	個人				
	金額		構成比率		金額の 伸び率
	前々年(度)	前年(度)	前々年(度)	前年(度)	
	千円	千円	%	%	%
I 医業収益	40,914	40,982	99.9	99.9	0.2
1. 保険診療収益	36,775	36,798	89.8	89.7	0.1
2. 労災等診療収益	—	—	—	—	—
3. その他の診療収益	—	—	—	—	—
4. その他の医業収益	—	—	—	—	—
II 介護収益	35	37	0.1	0.1	5.7
1. 居宅サービス収益	—	—	—	—	—
2. その他の介護収益	—	—	—	—	—
III 医業・介護費用	29,473	29,329	72.0	71.5	-0.5
1. 給与費	11,958	11,864	29.2	28.9	-0.8
2. 医薬品費	507	506	1.2	1.2	-0.2
3. 歯科材料費	3,022	3,064	7.4	7.5	1.4
4. 委託費	3,598	3,590	8.8	8.8	-0.2
5. 減価償却費	2,260	2,199	5.5	5.4	-2.7
(再掲) 建物減価償却費	—	—	—	—	—
(再掲) 医療機器減価償却費	—	—	—	—	—
6. その他の医業費用	8,127	8,106	19.8	19.8	-0.3
(再掲) 設備機器賃借料	405	422	1.0	1.0	4.2
(再掲) 医療機器賃借料	251	262	0.6	0.6	4.4
IV 損益差額 (I + II - III)	11,476	11,690	28.0	28.5	—
V 税金	—	—	—	—	—
VI 税引後の総損益差額 (IV - V)	—	—	—	—	—
施設数	324		—	—	—
平均ユニット数	3		—	—	—

(注) 1. 構成比率は「I 医業収益」と「II 介護収益」を合算した金額に対する各収益科目、又は費用科目の割合である。(以下同様)

2. 個人立の歯科診療所の損益差額からは、開設者の報酬となる部分以外に、建物、設備について現存物の価値以上の改善を行うための内部資金に充てられることが考えられる。

3. 個人立の歯科診療所は税金について調査していないので、個人立の歯科診療所が含まれる集計区分では税金の集計はしていない。(以下同様)

歯科診療所（青色申告者を含む）（集計2）

（1施設当たり損益）

	個人					（再掲）医療法人					（再掲）その他					全体				
	金額		構成比率		金額の伸比率	金額		構成比率		金額の伸比率	金額		構成比率		金額の伸比率	金額		構成比率		金額の伸比率
	前々年(度)	前年(度)	前々年(度)	前年(度)		前々年(度)	前年(度)	前々年(度)	前年(度)		前々年(度)	前年(度)	前々年(度)	前年(度)		前々年(度)	前年(度)	前々年(度)	前年(度)	
千円	千円	%	%	%	千円	千円	%	%	%	千円	千円	%	%	%	千円	千円	%	%	%	
I 業収	41,963	42,195	99.9	99.9	0.6	92,370	94,477	96.6	96.6	2.3	48,782	50,888	96.6	96.9	4.3	53,368	54,032	98.6	98.5	1.2
1. 保険診療収益	36,890	36,948	87.8	87.5	0.2	71,912	73,161	75.2	74.8	1.7	41,819	43,425	82.8	82.7	3.8	44,815	45,149	82.8	82.3	0.7
2. 労災等診療収益	—	—	—	—	—	9	10	0.0	0.0	11.1	0	0	0.0	0.0	—	—	—	—	—	
3. その他の診療収益	—	—	—	—	—	19,145	19,934	20.0	20.4	4.1	34	155	0.1	0.3	355.9	—	—	—	—	
4. その他の業収	—	—	—	—	—	1,304	1,372	1.4	1.4	5.2	6,929	7,308	13.7	13.9	5.5	—	—	—	—	
II 介護収益	33	44	0.1	0.1	33.3	3,202	3,357	3.4	3.4	4.8	1,702	1,610	3.4	3.1	-5.4	756	799	1.4	1.5	5.7
1. 居宅サービス収益	—	—	—	—	—	3,189	3,350	3.3	3.4	5.0	1,702	1,610	3.4	3.1	-5.4	—	—	—	—	
2. その他の介護収益	—	—	—	—	—	13	6	0.0	0.0	-53.8	0	0	0.0	0.0	—	—	—	—	—	
III 業費・介護費用	30,228	30,221	72.0	71.5	0.0	87,033	88,940	91.1	90.9	2.2	56,799	57,973	112.5	110.4	2.1	43,170	43,601	79.8	79.5	1.0
1. 給与費	12,322	12,253	29.3	29.0	-0.6	47,936	49,097	50.2	50.2	2.4	41,446	41,642	82.1	79.3	0.5	20,496	20,706	37.9	37.8	1.0
2. 医薬品費	541	540	1.3	1.3	-0.2	873	832	0.9	0.9	-4.7	339	392	0.7	0.7	15.6	615	605	1.1	1.1	-1.6
3. 歯科材料費	3,074	3,121	7.3	7.4	1.5	6,493	6,844	6.8	7.0	5.4	2,132	2,538	4.2	4.8	19.0	3,840	3,958	7.1	7.2	3.1
4. 委託費	3,703	3,692	8.8	8.7	-0.3	6,746	7,125	7.1	7.3	5.6	5,196	5,657	10.3	10.8	8.9	4,396	4,476	8.1	8.2	1.8
5. 減価償却費	2,383	2,372	5.7	5.6	-0.5	4,466	4,214	4.7	4.3	-5.6	1,418	1,371	2.8	2.6	-3.3	2,849	2,783	5.3	5.1	-2.3
（再掲）建物減価償却費	—	—	—	—	—	528	466	0.6	0.5	-11.7	1,135	1,134	2.2	2.2	-0.1	—	—	—	—	
（再掲）医療機器減価償却費	—	—	—	—	—	1,942	1,860	2.0	1.9	-4.2	219	237	0.4	0.5	8.2	—	—	—	—	
6. その他の業費用	8,205	8,243	19.5	19.5	0.5	20,519	20,828	21.5	21.3	1.5	6,268	6,372	12.4	12.1	1.7	10,974	11,073	20.3	20.2	0.9
（再掲）設備機器賃借料	416	451	1.0	1.1	8.4	676	656	0.7	0.7	-3.0	520	360	1.0	0.7	-30.8	475	497	0.9	0.9	4.6
（再掲）医療機器賃借料	245	260	0.6	0.6	6.1	411	403	0.4	0.4	-1.9	447	257	0.9	0.5	-42.5	283	292	0.5	0.5	3.2
IV 損益差額（I + II - III）	11,768	12,018	28.0	28.5	—	8,540	8,894	8.9	9.1	—	-6,315	-5,474	-12.5	-10.4	—	10,953	11,229	20.2	20.5	—
V 税金	—	—	—	—	—	931	1,058	1.0	1.1	13.6	24	24	0.0	0.0	0.0	—	—	—	—	
VI 税引後の総損益差額（IV - V）	—	—	—	—	—	7,608	7,836	8.0	8.0	—	-6,338	-5,498	-12.6	-10.5	—	—	—	—	—	
施設数	481	—	—	—	—	141	—	—	—	—	3	—	—	—	625	—	—	—	—	
平均ユニット数	3	3	—	—	—	4	4	—	—	—	3	3	—	—	4	4	—	—	—	

（注）「その他」とは、市町村立などの歯科診療所である。（以下同様）

機 能 別 集 計 等

(1) 一般診療所 主たる診療科別の損益状況

一般診療所（個人(青色申告者を含む)）（集計2）

（1施設当たり損益）

	入院診療収益あり																			
	内科					小児科					精神科					外科				
	金額		構成比率		金額の 伸び率	金額		構成比率		金額の 伸び率	金額		構成比率		金額の 伸び率	金額		構成比率		金額の 伸び率
	前々年(度)	前年(度)	前々年(度)	前年(度)		前々年(度)	前年(度)	前々年(度)	前年(度)		前々年(度)	前年(度)	前々年(度)	前年(度)		前々年(度)	前年(度)	前々年(度)	前年(度)	
千円	千円	%	%	%	千円	千円	%	%	%	千円	千円	%	%	%	千円	千円	%	%	%	
I 医療収益	112,781	113,407	89.1	89.6	0.6	—	—	—	—	—	*	*	*	*	—	183,310	181,960	87.3	86.8	-0.7
1. 入院診療収益	56,188	58,002	44.4	45.8	3.2	—	—	—	—	—	*	*	*	*	—	71,233	68,276	33.9	32.6	-4.2
保険診療収益	54,869	56,528	43.3	44.7	3.0	—	—	—	—	—	*	*	*	*	—	64,497	64,004	30.7	30.5	-0.8
公害等診療収益	—	—	—	—	—	—	—	—	—	—	—	—	—	—	—	—	—	—	—	—
その他の診療収益	—	—	—	—	—	—	—	—	—	—	—	—	—	—	—	—	—	—	—	—
2. 外来診療収益	56,165	55,104	44.4	43.5	-1.9	—	—	—	—	—	*	*	*	*	—	100,605	102,945	47.9	49.1	2.3
保険診療収益	54,517	53,606	43.1	42.4	-1.7	—	—	—	—	—	*	*	*	*	—	98,895	99,910	47.1	47.7	1.0
公害等診療収益	—	—	—	—	—	—	—	—	—	—	—	—	—	—	—	—	—	—	—	—
その他の診療収益	—	—	—	—	—	—	—	—	—	—	—	—	—	—	—	—	—	—	—	—
3. その他の医療収益	—	—	—	—	—	—	—	—	—	—	—	—	—	—	—	—	—	—	—	—
II 介護収益	13,799	13,138	10.9	10.4	-4.8	—	—	—	—	—	*	*	*	*	—	26,611	27,560	12.7	13.2	3.6
1. 施設サービス収益	—	—	—	—	—	—	—	—	—	—	—	—	—	—	—	—	—	—	—	—
2. 居宅サービス収益	—	—	—	—	—	—	—	—	—	—	—	—	—	—	—	—	—	—	—	—
(再掲)短期入所療養介護分	—	—	—	—	—	—	—	—	—	—	—	—	—	—	—	—	—	—	—	—
3. その他の介護収益	—	—	—	—	—	—	—	—	—	—	—	—	—	—	—	—	—	—	—	—
III 医療・介護費用	101,352	102,114	80.1	80.7	0.8	—	—	—	—	—	*	*	*	*	—	179,774	193,117	85.6	92.2	7.4
1. 給与費	38,698	39,810	30.6	31.5	2.9	—	—	—	—	—	*	*	*	*	—	94,008	98,799	44.8	47.2	5.1
2. 医薬品費	20,163	19,822	15.9	15.7	-1.7	—	—	—	—	—	*	*	*	*	—	14,183	12,864	6.8	6.1	-9.3
3. 材料費	6,828	7,961	5.4	6.3	16.6	—	—	—	—	—	*	*	*	*	—	10,464	11,244	5.0	5.4	7.5
4. 給食用材料費	1,001	974	0.8	0.8	-2.7	—	—	—	—	—	*	*	*	*	—	4,547	4,607	2.2	2.2	1.3
5. 委託費	5,714	5,729	4.5	4.5	0.3	—	—	—	—	—	*	*	*	*	—	11,098	18,872	5.3	9.0	70.0
6. 減価償却費	3,923	4,378	3.1	3.5	11.6	—	—	—	—	—	*	*	*	*	—	10,667	10,551	5.1	5.0	-1.1
(再掲)建物減価償却費	—	—	—	—	—	—	—	—	—	—	—	—	—	—	—	—	—	—	—	—
(再掲)医療機器減価償却費	—	—	—	—	—	—	—	—	—	—	—	—	—	—	—	—	—	—	—	—
7. その他の医療・介護費用	25,025	23,440	19.8	18.5	-6.3	—	—	—	—	—	*	*	*	*	—	34,809	36,181	16.6	17.3	3.9
(再掲)設備機器賃借料	1,028	978	0.8	0.8	-4.9	—	—	—	—	—	*	*	*	*	—	4,001	3,081	1.9	1.5	-23.0
(再掲)医療機器賃借料	976	957	0.8	0.8	-1.9	—	—	—	—	—	*	*	*	*	—	4,001	3,081	1.9	1.5	-23.0
IV 損益差額(I+II-III)	25,229	24,431	19.9	19.3	—	—	—	—	—	—	*	*	*	*	—	30,147	16,403	14.4	7.8	—
V 税金	—	—	—	—	—	—	—	—	—	—	—	—	—	—	—	—	—	—	—	—
VI 税引後の総損益差額(IV-V)	—	—	—	—	—	—	—	—	—	—	—	—	—	—	—	—	—	—	—	—
施設数	8	—	—	—	—	0	—	—	—	—	*	—	—	—	—	3	—	—	—	—

(注) 個人立の一般診療所の損益差額からは、開設者の報酬となる部分以外に、建物、設備について現存物の価値以上の改善を行うための内部資金に充てられることが考えられる。

一般診療所（個人(青色申告者を含む)）（集計2）

（1施設当たり損益）

	入院診療収益あり																			
	整形外科					産婦人科					眼科					耳鼻咽喉科				
	金額		構成比率		金額の 伸び率	金額		構成比率		金額の 伸び率	金額		構成比率		金額の 伸び率	金額		構成比率		金額の 伸び率
	前々年(度)	前年(度)	前々年(度)	前年(度)		前々年(度)	前年(度)	前々年(度)	前年(度)		前々年(度)	前年(度)	前々年(度)	前年(度)		前々年(度)	前年(度)	前々年(度)	前年(度)	
千円	千円	%	%	%	千円	千円	%	%	%	千円	千円	%	%	%	千円	千円	%	%	%	
I 医療収益	*	*	*	*	—	323,491	320,519	100.0	100.0	-0.9	*	*	*	*	—	*	*	*	*	—
1. 入院診療収益	*	*	*	*	—	250,993	246,974	77.6	77.1	-1.6	*	*	*	*	—	*	*	*	*	—
保険診療収益	*	*	*	*	—	82,916	78,348	25.6	24.4	-5.5	*	*	*	*	—	*	*	*	*	—
公害等診療収益	—	—	—	—	—	—	—	—	—	—	—	—	—	—	—	—	—	—	—	—
その他の診療収益	—	—	—	—	—	—	—	—	—	—	—	—	—	—	—	—	—	—	—	—
2. 外来診療収益	*	*	*	*	—	70,174	70,992	21.7	22.1	1.2	*	*	*	*	—	*	*	*	*	—
保険診療収益	*	*	*	*	—	23,500	25,554	7.3	8.0	8.7	*	*	*	*	—	*	*	*	*	—
公害等診療収益	—	—	—	—	—	—	—	—	—	—	—	—	—	—	—	—	—	—	—	—
その他の診療収益	—	—	—	—	—	—	—	—	—	—	—	—	—	—	—	—	—	—	—	—
3. その他の医療収益	—	—	—	—	—	—	—	—	—	—	—	—	—	—	—	—	—	—	—	—
II 介護収益	*	*	*	*	—	0	0	0.0	0.0	—	*	*	*	*	—	*	*	*	*	—
1. 施設サービス収益	—	—	—	—	—	—	—	—	—	—	—	—	—	—	—	—	—	—	—	—
2. 居宅サービス収益	—	—	—	—	—	—	—	—	—	—	—	—	—	—	—	—	—	—	—	—
(再掲)短期入所療養介護分	—	—	—	—	—	—	—	—	—	—	—	—	—	—	—	—	—	—	—	—
3. その他の介護収益	—	—	—	—	—	—	—	—	—	—	—	—	—	—	—	—	—	—	—	—
III 医療・介護費用	*	*	*	*	—	203,350	203,240	62.9	63.4	-0.1	*	*	*	*	—	*	*	*	*	—
1. 給与費	*	*	*	*	—	106,697	105,841	33.0	33.0	-0.8	*	*	*	*	—	*	*	*	*	—
2. 医薬品費	*	*	*	*	—	10,243	9,642	3.2	3.0	-5.9	*	*	*	*	—	*	*	*	*	—
3. 材料費	*	*	*	*	—	5,925	5,544	1.8	1.7	-6.4	*	*	*	*	—	*	*	*	*	—
4. 給食用材料費	*	*	*	*	—	12,229	12,835	3.8	4.0	5.0	*	*	*	*	—	*	*	*	*	—
5. 委託費	*	*	*	*	—	11,358	12,398	3.5	3.9	9.2	*	*	*	*	—	*	*	*	*	—
6. 減価償却費	*	*	*	*	—	11,626	12,233	3.6	3.8	5.2	*	*	*	*	—	*	*	*	*	—
(再掲)建物減価償却費	—	—	—	—	—	—	—	—	—	—	—	—	—	—	—	—	—	—	—	—
(再掲)医療機器減価償却費	—	—	—	—	—	—	—	—	—	—	—	—	—	—	—	—	—	—	—	—
7. その他の医療・介護費用	*	*	*	*	—	45,272	44,747	14.0	14.0	-1.2	*	*	*	*	—	*	*	*	*	—
(再掲)設備機器賃借料	*	*	*	*	—	1,543	1,044	0.5	0.3	-32.3	*	*	*	*	—	*	*	*	*	—
(再掲)医療機器賃借料	*	*	*	*	—	1,523	1,040	0.5	0.3	-31.7	*	*	*	*	—	*	*	*	*	—
IV 損益差額（I + II - III）	*	*	*	*	—	120,142	117,279	37.1	36.6	—	*	*	*	*	—	*	*	*	*	—
V 税金	—	—	—	—	—	—	—	—	—	—	—	—	—	—	—	—	—	—	—	—
VI 税引後の総損益差額（IV - V）	—	—	—	—	—	—	—	—	—	—	—	—	—	—	—	—	—	—	—	—
施設数	*	—	—	—	—	—	—	—	—	—	*	—	—	—	—	*	—	—	—	—

（注）個人立の一般診療所の損益差額からは、開設者の報酬となる部分以外に、建物、設備について現存物の価値以上の改善を行うための内部資金に充てられることが考えられる。

一般診療所（個人(青色申告者を含む)）（集計2）

（1施設当たり損益）

	入院診療収益あり														
	皮膚科					その他					全体				
	金額		構成比率		金額の 伸び率	金額		構成比率		金額の 伸び率	金額		構成比率		金額の 伸び率
	前々年(度)	前年(度)	前々年(度)	前年(度)		前々年(度)	前年(度)	前々年(度)	前年(度)		前々年(度)	前年(度)	前々年(度)	前年(度)	
千円	千円	%	%	%	千円	千円	%	%	%	千円	千円	%	%	%	
I 医業収益	-	-	-	-	-	-	-	-	-	-	188,882	187,248	96.1	96.1	-0.9
1. 入院診療収益	-	-	-	-	-	-	-	-	-	-	121,640	120,486	61.9	61.9	-0.9
保険診療収益	-	-	-	-	-	-	-	-	-	-	73,024	72,064	37.2	37.0	-1.3
公害等診療収益	-	-	-	-	-	-	-	-	-	-	-	-	-	-	-
その他の診療収益	-	-	-	-	-	-	-	-	-	-	-	-	-	-	-
2. 外来診療収益	-	-	-	-	-	-	-	-	-	-	64,624	64,203	32.9	33.0	-0.7
保険診療収益	-	-	-	-	-	-	-	-	-	-	49,451	49,377	25.2	25.4	-0.1
公害等診療収益	-	-	-	-	-	-	-	-	-	-	-	-	-	-	-
その他の診療収益	-	-	-	-	-	-	-	-	-	-	-	-	-	-	-
3. その他の医業収益	-	-	-	-	-	-	-	-	-	-	-	-	-	-	-
II 介護収益	-	-	-	-	-	-	-	-	-	-	7,609	7,511	3.9	3.9	-1.3
1. 施設サービス収益	-	-	-	-	-	-	-	-	-	-	-	-	-	-	-
2. 居宅サービス収益	-	-	-	-	-	-	-	-	-	-	-	-	-	-	-
(再掲)短期入所療養介護分	-	-	-	-	-	-	-	-	-	-	-	-	-	-	-
3. その他の介護収益	-	-	-	-	-	-	-	-	-	-	-	-	-	-	-
III 医業・介護費用	-	-	-	-	-	-	-	-	-	-	134,737	136,446	68.6	70.1	1.3
1. 給与費	-	-	-	-	-	-	-	-	-	-	62,079	62,683	31.6	32.2	1.0
2. 医薬品費	-	-	-	-	-	-	-	-	-	-	16,011	15,571	8.1	8.0	-2.7
3. 材料費	-	-	-	-	-	-	-	-	-	-	6,429	6,563	3.3	3.4	2.1
4. 給食用材料費	-	-	-	-	-	-	-	-	-	-	4,822	5,007	2.5	2.6	3.8
5. 委託費	-	-	-	-	-	-	-	-	-	-	7,182	8,381	3.7	4.3	16.7
6. 減価償却費	-	-	-	-	-	-	-	-	-	-	6,757	6,973	3.4	3.6	3.2
(再掲)建物減価償却費	-	-	-	-	-	-	-	-	-	-	-	-	-	-	-
(再掲)医療機器減価償却費	-	-	-	-	-	-	-	-	-	-	-	-	-	-	-
7. その他の医業・介護費用	-	-	-	-	-	-	-	-	-	-	31,458	31,268	16.0	16.1	-0.6
(再掲)設備機器賃借料	-	-	-	-	-	-	-	-	-	-	1,830	1,520	0.9	0.8	-16.9
(再掲)医療機器賃借料	-	-	-	-	-	-	-	-	-	-	1,744	1,458	0.9	0.7	-16.4
IV 損益差額(I+II-III)	-	-	-	-	-	-	-	-	-	-	61,754	58,313	31.4	29.9	-
V 税金	-	-	-	-	-	-	-	-	-	-	-	-	-	-	-
VI 税引後の総損益差額(IV-V)	-	-	-	-	-	-	-	-	-	-	-	-	-	-	-
施設数	0	-	-	-	-	0	-	-	-	-	25	-	-	-	-

(注) 個人立の一般診療所の損益差額からは、開設者の報酬となる部分以外に、建物、設備について現存物の価値以上の改善を行うための内部資金に充てられることが考えられる。

一般診療所（個人(青色申告者を含む)）（集計2）

（1施設当たり損益）

	入院診療収益なし																			
	内科					小児科					精神科					外科				
	金額		構成比率		金額の 伸び率	金額		構成比率		金額の 伸び率	金額		構成比率		金額の 伸び率	金額		構成比率		金額の 伸び率
	前々年(度)	前年(度)	前々年(度)	前年(度)		前々年(度)	前年(度)	前々年(度)	前年(度)		前々年(度)	前年(度)	前々年(度)	前年(度)		前々年(度)	前年(度)	前々年(度)	前年(度)	
千円	千円	%	%	%	千円	千円	%	%	%	千円	千円	%	%	%	千円	千円	%	%	%	
I 医療収益	78,631	79,404	100.0	100.0	1.0	85,591	88,599	100.0	100.0	3.5	66,492	66,042	100.0	100.0	-0.7	92,265	91,782	99.7	99.6	-0.5
1. 入院診療収益	0	0	0.0	0.0	—	0	0	0.0	0.0	—	0	0	0.0	0.0	—	0	0	0.0	0.0	—
保険診療収益	0	0	0.0	0.0	—	0	0	0.0	0.0	—	0	0	0.0	0.0	—	0	0	0.0	0.0	—
公害等診療収益	—	—	—	—	—	—	—	—	—	—	—	—	—	—	—	—	—	—	—	—
その他の診療収益	—	—	—	—	—	—	—	—	—	—	—	—	—	—	—	—	—	—	—	—
2. 外来診療収益	75,852	76,638	96.4	96.5	1.0	75,960	78,911	88.7	89.1	3.9	65,605	64,948	98.7	98.3	-1.0	89,420	88,955	96.6	96.5	-0.5
保険診療収益	71,802	72,364	91.3	91.1	0.8	57,236	59,073	66.9	66.7	3.2	63,871	63,174	96.1	95.7	-1.1	83,659	82,979	90.4	90.1	-0.8
公害等診療収益	—	—	—	—	—	—	—	—	—	—	—	—	—	—	—	—	—	—	—	—
その他の診療収益	—	—	—	—	—	—	—	—	—	—	—	—	—	—	—	—	—	—	—	—
3. その他の医療収益	—	—	—	—	—	—	—	—	—	—	—	—	—	—	—	—	—	—	—	—
II 介護収益	34	35	0.0	0.0	2.9	0	0	0.0	0.0	—	0	0	0.0	0.0	—	268	353	0.3	0.4	31.7
1. 施設サービス収益	—	—	—	—	—	—	—	—	—	—	—	—	—	—	—	—	—	—	—	—
2. 居宅サービス収益	—	—	—	—	—	—	—	—	—	—	—	—	—	—	—	—	—	—	—	—
(再掲)短期入所療養介護分	—	—	—	—	—	—	—	—	—	—	—	—	—	—	—	—	—	—	—	—
3. その他の介護収益	—	—	—	—	—	—	—	—	—	—	—	—	—	—	—	—	—	—	—	—
III 医療・介護費用	53,403	53,581	67.9	67.4	0.3	58,552	60,327	68.4	68.1	3.0	46,084	45,612	69.3	69.1	-1.0	71,652	71,655	77.4	77.8	0.0
1. 給与費	19,424	19,951	24.7	25.1	2.7	21,421	22,377	25.0	25.3	4.5	17,312	17,363	26.0	26.3	0.3	25,962	25,958	28.1	28.2	0.0
2. 医薬品費	14,293	13,625	18.2	17.2	-4.7	19,150	19,954	22.4	22.5	4.2	16,091	15,863	24.2	24.0	-1.4	19,080	19,179	20.6	20.8	0.5
3. 材料費	1,864	1,886	2.4	2.4	1.2	884	978	1.0	1.1	10.6	427	463	0.6	0.7	8.4	2,149	2,210	2.3	2.4	2.8
4. 給食用材料費	0	0	0.0	0.0	—	0	0	0.0	0.0	—	16	19	0.0	0.0	18.8	0	0	0.0	0.0	—
5. 委託費	2,534	2,638	3.2	3.3	4.1	969	989	1.1	1.1	2.1	846	882	1.3	1.3	4.3	3,942	4,211	4.3	4.6	6.8
6. 減価償却費	3,500	3,448	4.4	4.3	-1.5	3,464	3,031	4.0	3.4	-12.5	1,562	1,534	2.3	2.3	-1.8	4,704	4,525	5.1	4.9	-3.8
(再掲)建物減価償却費	—	—	—	—	—	—	—	—	—	—	—	—	—	—	—	—	—	—	—	—
(再掲)医療機器減価償却費	—	—	—	—	—	—	—	—	—	—	—	—	—	—	—	—	—	—	—	—
7. その他の医療・介護費用	11,789	12,032	15.0	15.1	2.1	12,664	12,999	14.8	14.7	2.6	9,830	9,489	14.8	14.4	-3.5	15,815	15,573	17.1	16.9	-1.5
(再掲)設備機器賃借料	1,197	1,236	1.5	1.6	3.3	412	438	0.5	0.5	6.3	314	277	0.5	0.4	-11.8	1,666	1,686	1.8	1.8	1.2
(再掲)医療機器賃借料	891	934	1.1	1.2	4.8	228	233	0.3	0.3	2.2	169	138	0.3	0.2	-18.3	1,374	1,389	1.5	1.5	1.1
IV 損益差額(I+II-III)	25,262	25,858	32.1	32.6	—	27,039	28,273	31.6	31.9	—	20,407	20,430	30.7	30.9	—	20,881	20,480	22.6	22.2	—
V 税金	—	—	—	—	—	—	—	—	—	—	—	—	—	—	—	—	—	—	—	—
VI 税引後の総損益差額(IV-V)	—	—	—	—	—	—	—	—	—	—	—	—	—	—	—	—	—	—	—	—
施設数	333	—	—	—	—	51	—	—	—	—	27	—	—	—	—	42	—	—	—	—

(注) 個人立の一般診療所の損益差額からは、開設者の報酬となる部分以外に、建物、設備について現存物の価値以上の改善を行うための内部資金に充てられることが考えられる。

一般診療所（個人(青色申告者を含む)）（集計2）

（1施設当たり損益）

	入院診療収益なし																			
	整形外科					産婦人科					眼科					耳鼻咽喉科				
	金額		構成比率		金額の 伸び率	金額		構成比率		金額の 伸び率	金額		構成比率		金額の 伸び率	金額		構成比率		金額の 伸び率
	前々年(度)	前年(度)	前々年(度)	前年(度)		前々年(度)	前年(度)	前々年(度)	前年(度)		前々年(度)	前年(度)	前々年(度)	前年(度)		前々年(度)	前年(度)	前々年(度)	前年(度)	
千円	千円	%	%	%	千円	千円	%	%	%	千円	千円	%	%	%	千円	千円	%	%	%	
I 医療収益	111,153	110,390	100.0	100.0	-0.7	62,766	66,666	100.0	100.0	6.2	90,317	92,539	100.0	100.0	2.5	70,651	71,433	100.0	100.0	1.1
1. 入院診療収益	0	0	0.0	0.0	—	0	0	0.0	0.0	—	0	0	0.0	0.0	—	0	0	0.0	0.0	—
保険診療収益	0	0	0.0	0.0	—	0	0	0.0	0.0	—	0	0	0.0	0.0	—	0	0	0.0	0.0	—
公害等診療収益	—	—	—	—	—	—	—	—	—	—	—	—	—	—	—	—	—	—	—	—
その他の診療収益	—	—	—	—	—	—	—	—	—	—	—	—	—	—	—	—	—	—	—	—
2. 外来診療収益	109,243	108,524	98.3	98.3	-0.7	61,655	65,881	98.2	98.8	6.9	89,343	91,564	98.9	98.9	2.5	69,749	70,616	98.7	98.9	1.2
保険診療収益	103,555	102,674	93.2	93.0	-0.9	47,995	51,066	76.5	76.6	6.4	88,361	90,311	97.8	97.6	2.2	68,353	69,152	96.7	96.8	1.2
公害等診療収益	—	—	—	—	—	—	—	—	—	—	—	—	—	—	—	—	—	—	—	—
その他の診療収益	—	—	—	—	—	—	—	—	—	—	—	—	—	—	—	—	—	—	—	—
3. その他の医療収益	—	—	—	—	—	—	—	—	—	—	—	—	—	—	—	—	—	—	—	—
II 介護収益	0	0	0.0	0.0	—	0	0	0.0	0.0	—	0	0	0.0	0.0	—	0	0	0.0	0.0	—
1. 施設サービス収益	—	—	—	—	—	—	—	—	—	—	—	—	—	—	—	—	—	—	—	—
2. 居宅サービス収益	—	—	—	—	—	—	—	—	—	—	—	—	—	—	—	—	—	—	—	—
(再掲)短期入所療養介護分	—	—	—	—	—	—	—	—	—	—	—	—	—	—	—	—	—	—	—	—
3. その他の介護収益	—	—	—	—	—	—	—	—	—	—	—	—	—	—	—	—	—	—	—	—
III 医療・介護費用	80,441	81,365	72.4	73.7	1.1	46,632	49,053	74.3	73.6	5.2	56,648	59,108	62.7	63.9	4.3	45,357	45,506	64.2	63.7	0.3
1. 給与費	35,473	36,156	31.9	32.8	1.9	19,626	20,683	31.3	31.0	5.4	23,396	23,856	25.9	25.8	2.0	21,110	21,632	29.9	30.3	2.5
2. 医薬品費	20,433	20,537	18.4	18.6	0.5	6,704	7,635	10.7	11.5	13.9	8,302	9,081	9.2	9.8	9.4	5,203	5,071	7.4	7.1	-2.5
3. 材料費	1,627	1,545	1.5	1.4	-5.0	605	649	1.0	1.0	7.3	3,617	3,918	4.0	4.2	8.3	799	818	1.1	1.1	2.4
4. 給食用材料費	0	0	0.0	0.0	—	0	0	0.0	0.0	—	0	0	0.0	0.0	—	0	0	0.0	0.0	—
5. 委託費	2,567	2,550	2.3	2.3	-0.7	3,976	4,287	6.3	6.4	7.8	2,622	2,587	2.9	2.8	-1.3	2,244	2,323	3.2	3.3	3.5
6. 減価償却費	5,444	5,342	4.9	4.8	-1.9	2,458	2,135	3.9	3.2	-13.1	4,803	5,181	5.3	5.6	7.9	3,671	3,334	5.2	4.7	-9.2
(再掲)建物減価償却費	—	—	—	—	—	—	—	—	—	—	—	—	—	—	—	—	—	—	—	—
(再掲)医療機器減価償却費	—	—	—	—	—	—	—	—	—	—	—	—	—	—	—	—	—	—	—	—
7. その他の医療・介護費用	14,897	15,236	13.4	13.8	2.3	13,262	13,665	21.1	20.5	3.0	13,908	14,485	15.4	15.7	4.1	12,329	12,328	17.5	17.3	0.0
(再掲)設備機器賃借料	1,183	1,309	1.1	1.2	10.7	1,235	1,549	2.0	2.3	25.4	873	853	1.0	0.9	-2.3	1,312	1,225	1.9	1.7	-6.6
(再掲)医療機器賃借料	679	802	0.6	0.7	18.1	956	1,270	1.5	1.9	32.8	705	721	0.8	0.8	2.3	1,019	946	1.4	1.3	-7.2
IV 損益差額（I＋II－III）	30,711	29,025	27.6	26.3	—	16,134	17,613	25.7	26.4	—	33,670	33,431	37.3	36.1	—	25,294	25,927	35.8	36.3	—
V 税金	—	—	—	—	—	—	—	—	—	—	—	—	—	—	—	—	—	—	—	—
VI 税引後の総損益差額（IV－V）	—	—	—	—	—	—	—	—	—	—	—	—	—	—	—	—	—	—	—	—
施設数	57	—	—	—	—	18	—	—	—	—	60	—	—	—	—	58	—	—	—	—

（注）個人立の一般診療所の損益差額からは、開設者の報酬となる部分以外に、建物、設備について現存物の価値以上の改善を行うための内部資金に充てられることが考えられる。

一般診療所（個人(青色申告者を含む)）（集計2）

（1施設当たり損益）

	入院診療収益なし														
	皮膚科					その他					全体				
	金額		構成比率		金額の 伸び率	金額		構成比率		金額の 伸び率	金額		構成比率		金額の 伸び率
	前々年(度)	前年(度)	前々年(度)	前年(度)		前々年(度)	前年(度)	前々年(度)	前年(度)		前々年(度)	前年(度)	前々年(度)	前年(度)	
千円	千円	%	%	%	千円	千円	%	%	%	千円	千円	%	%	%	
I 医業収益	65,513	65,661	100.0	100.0	0.2	81,028	78,524	100.0	100.0	-3.1	81,099	81,849	100.0	100.0	0.9
1. 入院診療収益	0	0	0.0	0.0	—	0	0	0.0	0.0	—	0	0	0.0	0.0	—
保険診療収益	0	0	0.0	0.0	—	0	0	0.0	0.0	—	0	0	0.0	0.0	—
公害等診療収益	—	—	—	—	—	—	—	—	—	—	—	—	—	—	—
その他の診療収益	—	—	—	—	—	—	—	—	—	—	—	—	—	—	—
2. 外来診療収益	64,270	64,351	98.1	98.0	0.1	79,328	76,910	97.9	97.9	-3.0	78,457	79,217	96.7	96.7	1.0
保険診療収益	62,578	62,481	95.5	95.1	-0.2	77,064	74,623	95.1	95.0	-3.2	73,675	74,156	90.8	90.6	0.7
公害等診療収益	—	—	—	—	—	—	—	—	—	—	—	—	—	—	—
その他の診療収益	—	—	—	—	—	—	—	—	—	—	—	—	—	—	—
3. その他の医業収益	—	—	—	—	—	—	—	—	—	—	—	—	—	—	—
II 介護収益	7	12	0.0	0.0	71.4	0	0	0.0	0.0	—	32	37	0.0	0.0	15.6
1. 施設サービス収益	—	—	—	—	—	—	—	—	—	—	—	—	—	—	—
2. 居宅サービス収益	—	—	—	—	—	—	—	—	—	—	—	—	—	—	—
(再掲)短期入所療養介護分	—	—	—	—	—	—	—	—	—	—	—	—	—	—	—
3. その他の介護収益	—	—	—	—	—	—	—	—	—	—	—	—	—	—	—
III 医業・介護費用	37,295	37,748	56.9	57.5	1.2	60,584	58,540	74.8	74.6	-3.4	55,200	55,715	68.0	68.0	0.9
1. 給与費	16,392	16,703	25.0	25.4	1.9	20,472	21,020	25.3	26.8	2.7	21,424	21,937	26.4	26.8	2.4
2. 医薬品費	5,188	5,309	7.9	8.1	2.3	16,062	15,302	19.8	19.5	-4.7	13,441	13,259	16.6	16.2	-1.4
3. 材料費	849	920	1.3	1.4	8.4	1,930	1,808	2.4	2.3	-6.3	1,696	1,740	2.1	2.1	2.6
4. 給食用材料費	0	0	0.0	0.0	—	0	0	0.0	0.0	—	1	1	0.0	0.0	0.0
5. 委託費	1,869	1,880	2.9	2.9	0.6	3,858	3,221	4.8	4.1	-16.5	2,455	2,514	3.0	3.1	2.4
6. 減価償却費	2,190	2,312	3.3	3.5	5.6	3,912	3,463	4.8	4.4	-11.5	3,663	3,580	4.5	4.4	-2.3
(再掲)建物減価償却費	—	—	—	—	—	—	—	—	—	—	—	—	—	—	—
(再掲)医療機器減価償却費	—	—	—	—	—	—	—	—	—	—	—	—	—	—	—
7. その他の医業・介護費用	10,806	10,623	16.5	16.2	-1.7	14,350	13,727	17.7	17.5	-4.3	12,520	12,683	15.4	15.5	1.3
(再掲)設備機器賃借料	402	364	0.6	0.6	-9.5	1,838	1,035	2.3	1.3	-43.7	1,079	1,082	1.3	1.3	0.3
(再掲)医療機器賃借料	255	205	0.4	0.3	-19.6	586	209	0.7	0.3	-64.3	770	788	0.9	1.0	2.3
IV 損益差額(I+II-III)	28,225	27,926	43.1	42.5	—	20,444	19,984	25.2	25.4	—	25,931	26,171	32.0	32.0	—
V 税金	—	—	—	—	—	—	—	—	—	—	—	—	—	—	—
VI 税引後の総損益差額(IV-V)	—	—	—	—	—	—	—	—	—	—	—	—	—	—	—
施設数	52	—	—	—	—	21	—	—	—	—	719	—	—	—	—

(注) 個人立の一般診療所の損益差額からは、開設者の報酬となる部分以外に、建物、設備について現存物の価値以上の改善を行うための内部資金に充てられることが考えられる。

一般診療所（個人(青色申告者を含む)）（集計2）

（1施設当たり損益）

	入院診療収益なし(参考)有床																			
	内科					小児科					精神科					外科				
	金額		構成比率		金額の 伸び率	金額		構成比率		金額の 伸び率	金額		構成比率		金額の 伸び率	金額		構成比率		金額の 伸び率
	前々年(度)	前年(度)	前々年(度)	前年(度)		前々年(度)	前年(度)	前々年(度)	前年(度)		前々年(度)	前年(度)	前々年(度)	前年(度)		前々年(度)	前年(度)	前々年(度)	前年(度)	
千円	千円	%	%	%	千円	千円	%	%	%	千円	千円	%	%	%	千円	千円	%	%	%	
I 医療収益	*	*	*	*	—	—	—	—	—	—	—	—	—	—	*	*	*	*	*	—
1. 入院診療収益	*	*	*	*	—	—	—	—	—	—	—	—	—	—	*	*	*	*	*	—
保険診療収益	*	*	*	*	—	—	—	—	—	—	—	—	—	—	*	*	*	*	*	—
公害等診療収益	—	—	—	—	—	—	—	—	—	—	—	—	—	—	—	—	—	—	—	—
その他の診療収益	—	—	—	—	—	—	—	—	—	—	—	—	—	—	—	—	—	—	—	—
2. 外来診療収益	*	*	*	*	—	—	—	—	—	—	—	—	—	—	*	*	*	*	*	—
保険診療収益	*	*	*	*	—	—	—	—	—	—	—	—	—	—	*	*	*	*	*	—
公害等診療収益	—	—	—	—	—	—	—	—	—	—	—	—	—	—	—	—	—	—	—	—
その他の診療収益	—	—	—	—	—	—	—	—	—	—	—	—	—	—	—	—	—	—	—	—
3. その他の医療収益	—	—	—	—	—	—	—	—	—	—	—	—	—	—	—	—	—	—	—	—
II 介護収益	*	*	*	*	—	—	—	—	—	—	—	—	—	—	*	*	*	*	*	—
1. 施設サービス収益	—	—	—	—	—	—	—	—	—	—	—	—	—	—	—	—	—	—	—	—
2. 居宅サービス収益	—	—	—	—	—	—	—	—	—	—	—	—	—	—	—	—	—	—	—	—
(再掲)短期入所療養介護分	—	—	—	—	—	—	—	—	—	—	—	—	—	—	—	—	—	—	—	—
3. その他の介護収益	—	—	—	—	—	—	—	—	—	—	—	—	—	—	—	—	—	—	—	—
III 医療・介護費用	*	*	*	*	—	—	—	—	—	—	—	—	—	—	*	*	*	*	*	—
1. 給与費	*	*	*	*	—	—	—	—	—	—	—	—	—	—	*	*	*	*	*	—
2. 医薬品費	*	*	*	*	—	—	—	—	—	—	—	—	—	—	*	*	*	*	*	—
3. 材料費	*	*	*	*	—	—	—	—	—	—	—	—	—	—	*	*	*	*	*	—
4. 給食用材料費	*	*	*	*	—	—	—	—	—	—	—	—	—	—	*	*	*	*	*	—
5. 委託費	*	*	*	*	—	—	—	—	—	—	—	—	—	—	*	*	*	*	*	—
6. 減価償却費	*	*	*	*	—	—	—	—	—	—	—	—	—	—	*	*	*	*	*	—
(再掲)建物減価償却費	—	—	—	—	—	—	—	—	—	—	—	—	—	—	—	—	—	—	—	—
(再掲)医療機器減価償却費	—	—	—	—	—	—	—	—	—	—	—	—	—	—	—	—	—	—	—	—
7. その他の医療・介護費用	*	*	*	*	—	—	—	—	—	—	—	—	—	—	*	*	*	*	*	—
(再掲)設備機器賃借料	*	*	*	*	—	—	—	—	—	—	—	—	—	—	*	*	*	*	*	—
(再掲)医療機器賃借料	*	*	*	*	—	—	—	—	—	—	—	—	—	—	*	*	*	*	*	—
IV 損益差額(I+II-III)	*	*	*	*	—	—	—	—	—	—	—	—	—	—	*	*	*	*	*	—
V 税金	—	—	—	—	—	—	—	—	—	—	—	—	—	—	—	—	—	—	—	—
VI 税引後の総損益差額(IV-V)	—	—	—	—	—	—	—	—	—	—	—	—	—	—	—	—	—	—	—	—
施設数	*	—	—	—	—	0	—	—	—	—	0	—	—	—	*	—	—	—	—	—

(注) 個人立の一般診療所の損益差額からは、開設者の報酬となる部分以外に、建物、設備について現存物の価値以上の改善を行うための内部資金に充てられることが考えられる。

一般診療所（個人(青色申告者を含む)）（集計2）

（1施設当たり損益）

	入院診療収益なし(参考)有床																			
	整形外科					産婦人科					眼科					耳鼻咽喉科				
	金額		構成比率		金額の 伸び率	金額		構成比率		金額の 伸び率	金額		構成比率		金額の 伸び率	金額		構成比率		金額の 伸び率
	前々年(度)	前年(度)	前々年(度)	前年(度)		前々年(度)	前年(度)	前々年(度)	前年(度)		前々年(度)	前年(度)	前々年(度)	前年(度)		前々年(度)	前年(度)	前々年(度)	前年(度)	
千円	千円	%	%	%	千円	千円	%	%	%	千円	千円	%	%	%	千円	千円	%	%	%	
I 医療収益	*	*	*	*	—	*	*	*	*	—	—	—	—	—	—	*	*	*	*	—
1. 入院診療収益	*	*	*	*	—	*	*	*	*	—	—	—	—	—	—	*	*	*	*	—
保険診療収益	*	*	*	*	—	*	*	*	*	—	—	—	—	—	—	*	*	*	*	—
公害等診療収益	—	—	—	—	—	—	—	—	—	—	—	—	—	—	—	—	—	—	—	—
その他の診療収益	—	—	—	—	—	—	—	—	—	—	—	—	—	—	—	—	—	—	—	—
2. 外来診療収益	*	*	*	*	—	*	*	*	*	—	—	—	—	—	—	*	*	*	*	—
保険診療収益	*	*	*	*	—	*	*	*	*	—	—	—	—	—	—	*	*	*	*	—
公害等診療収益	—	—	—	—	—	—	—	—	—	—	—	—	—	—	—	—	—	—	—	—
その他の診療収益	—	—	—	—	—	—	—	—	—	—	—	—	—	—	—	—	—	—	—	—
3. その他の医療収益	—	—	—	—	—	—	—	—	—	—	—	—	—	—	—	—	—	—	—	—
II 介護収益	*	*	*	*	—	*	*	*	*	—	—	—	—	—	—	*	*	*	*	—
1. 施設サービス収益	—	—	—	—	—	—	—	—	—	—	—	—	—	—	—	—	—	—	—	—
2. 居宅サービス収益	—	—	—	—	—	—	—	—	—	—	—	—	—	—	—	—	—	—	—	—
(再掲)短期入所療養介護分	—	—	—	—	—	—	—	—	—	—	—	—	—	—	—	—	—	—	—	—
3. その他の介護収益	—	—	—	—	—	—	—	—	—	—	—	—	—	—	—	—	—	—	—	—
III 医療・介護費用	*	*	*	*	—	*	*	*	*	—	—	—	—	—	—	*	*	*	*	—
1. 給与費	*	*	*	*	—	*	*	*	*	—	—	—	—	—	—	*	*	*	*	—
2. 医薬品費	*	*	*	*	—	*	*	*	*	—	—	—	—	—	—	*	*	*	*	—
3. 材料費	*	*	*	*	—	*	*	*	*	—	—	—	—	—	—	*	*	*	*	—
4. 給食用材料費	*	*	*	*	—	*	*	*	*	—	—	—	—	—	—	*	*	*	*	—
5. 委託費	*	*	*	*	—	*	*	*	*	—	—	—	—	—	—	*	*	*	*	—
6. 減価償却費	*	*	*	*	—	*	*	*	*	—	—	—	—	—	—	*	*	*	*	—
(再掲)建物減価償却費	—	—	—	—	—	—	—	—	—	—	—	—	—	—	—	—	—	—	—	—
(再掲)医療機器減価償却費	—	—	—	—	—	—	—	—	—	—	—	—	—	—	—	—	—	—	—	—
7. その他の医療・介護費用	*	*	*	*	—	*	*	*	*	—	—	—	—	—	—	*	*	*	*	—
(再掲)設備機器賃借料	*	*	*	*	—	*	*	*	*	—	—	—	—	—	—	*	*	*	*	—
(再掲)医療機器賃借料	*	*	*	*	—	*	*	*	*	—	—	—	—	—	—	*	*	*	*	—
IV 損益差額(I+II-III)	*	*	*	*	—	*	*	*	*	—	—	—	—	—	—	*	*	*	*	—
V 税金	—	—	—	—	—	—	—	—	—	—	—	—	—	—	—	—	—	—	—	—
VI 税引後の総損益差額(IV-V)	—	—	—	—	—	—	—	—	—	—	—	—	—	—	—	—	—	—	—	—
施設数	*	—	—	—	—	*	—	—	—	—	0	—	—	—	—	*	—	—	—	—

(注) 個人立の一般診療所の損益差額からは、開設者の報酬となる部分以外に、建物、設備について現存物の価値以上の改善を行うための内部資金に充てられることが考えられる。

一般診療所（個人(青色申告者を含む)）（集計2）

（1施設当たり損益）

	入院診療収益なし(参考)有床														
	皮膚科					その他					全体				
	金額		構成比率		金額の 伸び率	金額		構成比率		金額の 伸び率	金額		構成比率		金額の 伸び率
	前々年(度)	前年(度)	前々年(度)	前年(度)		前々年(度)	前年(度)	前々年(度)	前年(度)		前々年(度)	前年(度)	前々年(度)	前年(度)	
千円	千円	%	%	%	千円	千円	%	%	%	千円	千円	%	%	%	
I 医業収益	—	—	—	—	—	*	*	*	*	—	92,011	87,308	100.0	100.0	-5.1
1. 入院診療収益	—	—	—	—	—	*	*	*	*	—	0	0	0.0	0.0	—
保険診療収益	—	—	—	—	—	*	*	*	*	—	0	0	0.0	0.0	—
公害等診療収益	—	—	—	—	—	—	—	—	—	—	—	—	—	—	—
その他の診療収益	—	—	—	—	—	—	—	—	—	—	—	—	—	—	—
2. 外来診療収益	—	—	—	—	—	*	*	*	*	—	88,417	83,921	96.1	96.1	-5.1
保険診療収益	—	—	—	—	—	*	*	*	*	—	84,940	79,311	92.3	90.8	-6.6
公害等診療収益	—	—	—	—	—	—	—	—	—	—	—	—	—	—	—
その他の診療収益	—	—	—	—	—	—	—	—	—	—	—	—	—	—	—
3. その他の医業収益	—	—	—	—	—	—	—	—	—	—	—	—	—	—	—
II 介護収益	—	—	—	—	—	*	*	*	*	—	0	0	0.0	0.0	—
1. 施設サービス収益	—	—	—	—	—	—	—	—	—	—	—	—	—	—	—
2. 居宅サービス収益	—	—	—	—	—	—	—	—	—	—	—	—	—	—	—
(再掲)短期入所療養介護分	—	—	—	—	—	—	—	—	—	—	—	—	—	—	—
3. その他の介護収益	—	—	—	—	—	—	—	—	—	—	—	—	—	—	—
III 医業・介護費用	—	—	—	—	—	*	*	*	*	—	84,483	79,676	91.8	91.3	-5.7
1. 給与費	—	—	—	—	—	*	*	*	*	—	30,387	29,589	33.0	33.9	-2.6
2. 医薬品費	—	—	—	—	—	*	*	*	*	—	26,547	24,382	28.9	27.9	-8.2
3. 材料費	—	—	—	—	—	*	*	*	*	—	1,012	889	1.1	1.0	-12.2
4. 給食用材料費	—	—	—	—	—	*	*	*	*	—	0	0	0.0	0.0	—
5. 委託費	—	—	—	—	—	*	*	*	*	—	6,053	5,545	6.6	6.4	-8.4
6. 減価償却費	—	—	—	—	—	*	*	*	*	—	2,524	2,469	2.7	2.8	-2.2
(再掲)建物減価償却費	—	—	—	—	—	—	—	—	—	—	—	—	—	—	—
(再掲)医療機器減価償却費	—	—	—	—	—	—	—	—	—	—	—	—	—	—	—
7. その他の医業・介護費用	—	—	—	—	—	*	*	*	*	—	17,961	16,802	19.5	19.2	-6.5
(再掲)設備機器賃借料	—	—	—	—	—	*	*	*	*	—	5,372	4,165	5.8	4.8	-22.5
(再掲)医療機器賃借料	—	—	—	—	—	*	*	*	*	—	4,112	3,636	4.5	4.2	-11.6
IV 損益差額(I+II-III)	—	—	—	—	—	*	*	*	*	—	7,528	7,632	8.2	8.7	—
V 税金	—	—	—	—	—	—	—	—	—	—	—	—	—	—	—
VI 税引後の総損益差額(IV-V)	—	—	—	—	—	—	—	—	—	—	—	—	—	—	—
施設数	0	—	—	—	—	*	—	—	—	—	7	—	—	—	—

(注) 個人立の一般診療所の損益差額からは、開設者の報酬となる部分以外に、建物、設備について現存物の価値以上の改善を行うための内部資金に充てられることが考えられる。

一般診療所（個人(青色申告者を含む)）（集計2）

（1施設当たり損益）

	全体																			
	内科					小児科					精神科					外科				
	金額		構成比率		金額の 伸び率	金額		構成比率		金額の 伸び率	金額		構成比率		金額の 伸び率	金額		構成比率		金額の 伸び率
	前々年(度)	前年(度)	前々年(度)	前年(度)		前々年(度)	前年(度)	前々年(度)	前年(度)		前々年(度)	前年(度)	前々年(度)	前年(度)		前々年(度)	前年(度)	前々年(度)	前年(度)	
千円	千円	%	%	%	千円	千円	%	%	%	千円	千円	%	%	%	千円	千円	%	%	%	
I 医業収益	79,432	80,201	99.6	99.6	1.0	85,591	88,599	100.0	100.0	3.5	72,929	72,376	100.0	100.0	-0.8	98,335	97,794	98.0	97.8	-0.6
1. 入院診療収益	1,318	1,361	1.7	1.7	3.3	0	0	0.0	0.0	—	11,023	10,889	15.1	15.0	-1.2	4,749	4,552	4.7	4.6	-4.1
保険診療収益	1,287	1,326	1.6	1.6	3.0	0	0	0.0	0.0	—	10,958	10,843	15.0	15.0	-1.0	4,300	4,267	4.3	4.3	-0.8
公害等診療収益	—	—	—	—	—	—	—	—	—	—	—	—	—	—	—	—	—	—	—	—
その他の診療収益	—	—	—	—	—	—	—	—	—	—	—	—	—	—	—	—	—	—	—	—
2. 外来診療収益	75,390	76,132	94.5	94.5	1.0	75,960	78,911	88.7	89.1	3.9	61,080	60,469	83.8	83.5	-1.0	90,166	89,888	89.8	89.9	-0.3
保険診療収益	71,396	71,924	89.5	89.3	0.7	57,236	59,073	66.9	66.7	3.2	59,466	58,817	81.5	81.3	-1.1	84,675	84,108	84.4	84.1	-0.7
公害等診療収益	—	—	—	—	—	—	—	—	—	—	—	—	—	—	—	—	—	—	—	—
その他の診療収益	—	—	—	—	—	—	—	—	—	—	—	—	—	—	—	—	—	—	—	—
3. その他の医業収益	—	—	—	—	—	—	—	—	—	—	—	—	—	—	—	—	—	—	—	—
II 介護収益	357	342	0.4	0.4	-4.2	0	0	0.0	0.0	—	0	0	0.0	0.0	—	2,025	2,167	2.0	2.2	7.0
1. 施設サービス収益	—	—	—	—	—	—	—	—	—	—	—	—	—	—	—	—	—	—	—	—
2. 居宅サービス収益	—	—	—	—	—	—	—	—	—	—	—	—	—	—	—	—	—	—	—	—
(再掲)短期入所療養介護分	—	—	—	—	—	—	—	—	—	—	—	—	—	—	—	—	—	—	—	—
3. その他の介護収益	—	—	—	—	—	—	—	—	—	—	—	—	—	—	—	—	—	—	—	—
III 医業・介護費用	54,528	54,719	68.3	67.9	0.4	58,552	60,327	68.4	68.1	3.0	48,161	47,818	66.0	66.1	-0.7	78,860	79,753	78.6	79.8	1.1
1. 給与費	19,876	20,417	24.9	25.3	2.7	21,421	22,377	25.0	25.3	4.5	18,270	18,279	25.1	25.3	0.0	30,499	30,814	30.4	30.8	1.0
2. 医薬品費	14,430	13,771	18.1	17.1	-4.6	19,150	19,954	22.4	22.5	4.2	15,233	14,989	20.9	20.7	-1.6	18,753	18,758	18.7	18.8	0.0
3. 材料費	1,981	2,029	2.5	2.5	2.4	884	978	1.0	1.1	10.6	400	432	0.5	0.6	8.0	2,703	2,812	2.7	2.8	4.0
4. 給食用材料費	23	23	0.0	0.0	0.0	0	0	0.0	0.0	—	15	17	0.0	0.0	13.3	303	307	0.3	0.3	1.3
5. 委託費	2,608	2,711	3.3	3.4	3.9	969	989	1.1	1.1	2.1	1,263	1,279	1.7	1.8	1.3	4,419	5,188	4.4	5.2	17.4
6. 減価償却費	3,510	3,470	4.4	4.3	-1.1	3,464	3,031	4.0	3.4	-12.5	1,583	1,557	2.2	2.2	-1.6	5,101	4,927	5.1	4.9	-3.4
(再掲)建物減価償却費	—	—	—	—	—	—	—	—	—	—	—	—	—	—	—	—	—	—	—	—
(再掲)医療機器減価償却費	—	—	—	—	—	—	—	—	—	—	—	—	—	—	—	—	—	—	—	—
7. その他の医業・介護費用	12,099	12,300	15.2	15.3	1.7	12,664	12,999	14.8	14.7	2.6	11,396	11,265	15.6	15.6	-1.1	17,081	16,947	17.0	17.0	-0.8
(再掲)設備機器賃借料	1,193	1,230	1.5	1.5	3.1	412	438	0.5	0.5	6.3	560	465	0.8	0.6	-17.0	1,822	1,779	1.8	1.8	-2.4
(再掲)医療機器賃借料	893	934	1.1	1.2	4.6	228	233	0.3	0.3	2.2	415	334	0.6	0.5	-19.5	1,549	1,502	1.5	1.5	-3.0
IV 損益差額（I＋II－III）	25,261	25,824	31.7	32.1	—	27,039	28,273	31.6	31.9	—	24,768	24,558	34.0	33.9	—	21,499	20,208	21.4	20.2	—
V 税金	—	—	—	—	—	—	—	—	—	—	—	—	—	—	—	—	—	—	—	—
VI 税引後の総損益差額（IV－V）	—	—	—	—	—	—	—	—	—	—	—	—	—	—	—	—	—	—	—	—
施設数	341	—	—	—	—	51	—	—	—	—	29	—	—	—	—	45	—	—	—	—

（注）個人立の一般診療所の損益差額からは、開設者の報酬となる部分以外に、建物、設備について現存物の価値以上の改善を行うための内部資金に充てられることが考えられる。

一般診療所（個人(青色申告者を含む)）（集計2）

（1施設当たり損益）

	全体																			
	整形外科					産婦人科					眼科					耳鼻咽喉科				
	金額		構成比率		金額の 伸び率	金額		構成比率		金額の 伸び率	金額		構成比率		金額の 伸び率	金額		構成比率		金額の 伸び率
	前々年(度)	前年(度)	前々年(度)	前年(度)		前々年(度)	前年(度)	前々年(度)	前年(度)		前々年(度)	前年(度)	前々年(度)	前年(度)		前々年(度)	前年(度)	前々年(度)	前年(度)	
千円	千円	%	%	%	千円	千円	%	%	%	千円	千円	%	%	%	千円	千円	%	%	%	
I 医療収益	113,784	112,987	100.0	100.0	-0.7	135,769	137,745	100.0	100.0	1.5	91,652	93,588	100.0	100.0	2.1	70,212	70,978	100.0	100.0	1.1
1. 入院診療収益	2,717	2,731	2.4	2.4	0.5	70,278	69,153	51.8	50.2	-1.6	1,549	1,501	1.7	1.6	-3.1	759	755	1.1	1.1	-0.5
保険診療収益	2,612	2,659	2.3	2.4	1.8	23,216	21,937	17.1	15.9	-5.5	1,549	1,501	1.7	1.6	-3.1	759	755	1.1	1.1	-0.5
公害等診療収益	-	-	-	-	-	-	-	-	-	-	-	-	-	-	-	-	-	-	-	-
その他の診療収益	-	-	-	-	-	-	-	-	-	-	-	-	-	-	-	-	-	-	-	-
2. 外来診療収益	109,180	108,391	96.0	95.9	-0.7	64,040	67,312	47.2	48.9	5.1	89,017	91,017	97.1	97.3	2.2	68,567	69,419	97.7	97.8	1.2
保険診療収益	103,111	102,215	90.6	90.5	-0.9	41,137	43,922	30.3	31.9	6.8	88,059	89,797	96.1	95.9	2.0	67,194	67,980	95.7	95.8	1.2
公害等診療収益	-	-	-	-	-	-	-	-	-	-	-	-	-	-	-	-	-	-	-	-
その他の診療収益	-	-	-	-	-	-	-	-	-	-	-	-	-	-	-	-	-	-	-	-
3. その他の医療収益	-	-	-	-	-	-	-	-	-	-	-	-	-	-	-	-	-	-	-	-
II 介護収益	0	0	0.0	0.0	-	0	0	0.0	0.0	-	0	0	0.0	0.0	-	0	0	0.0	0.0	-
1. 施設サービス収益	-	-	-	-	-	-	-	-	-	-	-	-	-	-	-	-	-	-	-	-
2. 居宅サービス収益	-	-	-	-	-	-	-	-	-	-	-	-	-	-	-	-	-	-	-	-
(再掲)短期入所療養介護分	-	-	-	-	-	-	-	-	-	-	-	-	-	-	-	-	-	-	-	-
3. その他の介護収益	-	-	-	-	-	-	-	-	-	-	-	-	-	-	-	-	-	-	-	-
III 医療・介護費用	82,050	83,003	72.1	73.5	1.2	90,513	92,226	66.7	67.0	1.9	57,547	59,809	62.8	63.9	3.9	44,886	45,005	63.9	63.4	0.3
1. 給与費	35,661	36,335	31.3	32.2	1.9	44,006	44,527	32.4	32.3	1.2	23,580	24,000	25.7	25.6	1.8	20,936	21,444	29.8	30.2	2.4
2. 医薬品費	21,521	21,657	18.9	19.2	0.6	7,695	8,197	5.7	6.0	6.5	8,229	8,963	9.0	9.6	8.9	5,119	4,989	7.3	7.0	-2.5
3. 材料費	1,660	1,566	1.5	1.4	-5.7	2,095	2,020	1.5	1.5	-3.6	3,949	4,167	4.3	4.5	5.5	787	807	1.1	1.1	2.5
4. 給食用材料費	217	226	0.2	0.2	4.1	3,424	3,594	2.5	2.6	5.0	8	6	0.0	0.0	-25.0	0	0	0.0	0.0	-
5. 委託費	2,539	2,517	2.2	2.2	-0.9	6,043	6,558	4.5	4.8	8.5	2,563	2,527	2.8	2.7	-1.4	2,243	2,325	3.2	3.3	3.7
6. 減価償却費	5,424	5,309	4.8	4.7	-2.1	5,025	4,962	3.7	3.6	-1.3	4,786	5,158	5.2	5.5	7.8	3,645	3,288	5.2	4.6	-9.8
(再掲)建物減価償却費	-	-	-	-	-	-	-	-	-	-	-	-	-	-	-	-	-	-	-	-
(再掲)医療機器減価償却費	-	-	-	-	-	-	-	-	-	-	-	-	-	-	-	-	-	-	-	-
7. その他の医療・介護費用	15,028	15,392	13.2	13.6	2.4	22,225	22,368	16.4	16.2	0.6	14,432	14,990	15.7	16.0	3.9	12,155	12,152	17.3	17.1	0.0
(再掲)設備機器賃借料	1,193	1,331	1.0	1.2	11.6	1,321	1,408	1.0	1.0	6.6	909	886	1.0	0.9	-2.5	1,290	1,204	1.8	1.7	-6.7
(再掲)医療機器賃借料	697	831	0.6	0.7	19.2	1,115	1,206	0.8	0.9	8.2	735	746	0.8	0.8	1.5	1,002	930	1.4	1.3	-7.2
IV 損益差額(I+II-III)	31,734	29,984	27.9	26.5	-	45,256	45,519	33.3	33.0	-	34,105	33,779	37.2	36.1	-	25,327	25,972	36.1	36.6	-
V 税金	-	-	-	-	-	-	-	-	-	-	-	-	-	-	-	-	-	-	-	-
VI 税引後の総損益差額(IV-V)	-	-	-	-	-	-	-	-	-	-	-	-	-	-	-	-	-	-	-	-
施設数	59	-	-	-	-	25	-	-	-	-	62	-	-	-	-	59	-	-	-	-

(注) 個人立の一般診療所の損益差額からは、開設者の報酬となる部分以外に、建物、設備について現存物の価値以上の改善を行うための内部資金に充てられることが考えられる。

一般診療所（個人(青色申告者を含む)）（集計2）

（1施設当たり損益）

	全体														
	皮膚科					その他					全体				
	金額		構成比率		金額の 伸び率	金額		構成比率		金額の 伸び率	金額		構成比率		金額の 伸び率
	前々年(度)	前年(度)	前々年(度)	前年(度)		前々年(度)	前年(度)	前々年(度)	前年(度)		前々年(度)	前年(度)	前々年(度)	前年(度)	
千円	千円	%	%	%	千円	千円	%	%	%	千円	千円	%	%	%	
I 医業収益	65,513	65,661	100.0	100.0	0.2	81,028	78,524	100.0	100.0	-3.1	84,721	85,390	99.7	99.7	0.8
1. 入院診療収益	0	0	0.0	0.0	—	0	0	0.0	0.0	—	4,087	4,049	4.8	4.7	-0.9
保険診療収益	0	0	0.0	0.0	—	0	0	0.0	0.0	—	2,454	2,422	2.9	2.8	-1.3
公害等診療収益	—	—	—	—	—	—	—	—	—	—	—	—	—	—	—
その他の診療収益	—	—	—	—	—	—	—	—	—	—	—	—	—	—	—
2. 外来診療収益	64,270	64,351	98.1	98.0	0.1	79,328	76,910	97.9	97.9	-3.0	77,992	78,713	91.7	91.9	0.9
保険診療収益	62,578	62,481	95.5	95.1	-0.2	77,064	74,623	95.1	95.0	-3.2	72,861	73,323	85.7	85.6	0.6
公害等診療収益	—	—	—	—	—	—	—	—	—	—	—	—	—	—	—
その他の診療収益	—	—	—	—	—	—	—	—	—	—	—	—	—	—	—
3. その他の医業収益	—	—	—	—	—	—	—	—	—	—	—	—	—	—	—
II 介護収益	7	12	0.0	0.0	71.4	0	0	0.0	0.0	—	286	289	0.3	0.3	1.0
1. 施設サービス収益	—	—	—	—	—	—	—	—	—	—	—	—	—	—	—
2. 居宅サービス収益	—	—	—	—	—	—	—	—	—	—	—	—	—	—	—
(再掲)短期入所療養介護分	—	—	—	—	—	—	—	—	—	—	—	—	—	—	—
3. その他の介護収益	—	—	—	—	—	—	—	—	—	—	—	—	—	—	—
III 医業・介護費用	37,295	37,748	56.9	57.5	1.2	60,584	58,540	74.8	74.6	-3.4	57,873	58,427	68.1	68.2	1.0
1. 給与費	16,392	16,703	25.0	25.4	1.9	20,472	21,020	25.3	26.8	2.7	22,790	23,307	26.8	27.2	2.3
2. 医薬品費	5,188	5,309	7.9	8.1	2.3	16,062	15,302	19.8	19.5	-4.7	13,528	13,336	15.9	15.6	-1.4
3. 材料費	849	920	1.3	1.4	8.4	1,930	1,808	2.4	2.3	-6.3	1,855	1,903	2.2	2.2	2.6
4. 給食用材料費	0	0	0.0	0.0	—	0	0	0.0	0.0	—	163	169	0.2	0.2	3.7
5. 委託費	1,869	1,880	2.9	2.9	0.6	3,858	3,221	4.8	4.1	-16.5	2,614	2,711	3.1	3.2	3.7
6. 減価償却費	2,190	2,312	3.3	3.5	5.6	3,912	3,463	4.8	4.4	-11.5	3,767	3,694	4.4	4.3	-1.9
(再掲)建物減価償却費	—	—	—	—	—	—	—	—	—	—	—	—	—	—	—
(再掲)医療機器減価償却費	—	—	—	—	—	—	—	—	—	—	—	—	—	—	—
7. その他の医業・介護費用	10,806	10,623	16.5	16.2	-1.7	14,350	13,727	17.7	17.5	-4.3	13,156	13,308	15.5	15.5	1.2
(再掲)設備機器賃借料	402	364	0.6	0.6	-9.5	1,838	1,035	2.3	1.3	-43.7	1,104	1,096	1.3	1.3	-0.7
(再掲)医療機器賃借料	255	205	0.4	0.3	-19.6	586	209	0.7	0.3	-64.3	802	811	0.9	0.9	1.1
IV 損益差額(I+II-III)	28,225	27,926	43.1	42.5	—	20,444	19,984	25.2	25.4	—	27,135	27,251	31.9	31.8	—
V 税金	—	—	—	—	—	—	—	—	—	—	—	—	—	—	—
VI 税引後の総損益差額(IV-V)	—	—	—	—	—	—	—	—	—	—	—	—	—	—	—
施設数	52	—	—	—	—	21	—	—	—	—	744	—	—	—	—

(注) 個人立の一般診療所の損益差額からは、開設者の報酬となる部分以外に、建物、設備について現存物の価値以上の改善を行うための内部資金に充てられることが考えられる。

(再掲) 一般診療所 (医療法人) (集計2)

(1施設当たり損益)

	入院診療収益あり																			
	内科					小児科					精神科					外科				
	金額		構成比率		金額の 伸び率	金額		構成比率		金額の 伸び率	金額		構成比率		金額の 伸び率	金額		構成比率		金額の 伸び率
	前々年(度)	前年(度)	前々年(度)	前年(度)		前々年(度)	前年(度)	前々年(度)	前年(度)		前々年(度)	前年(度)	前々年(度)	前年(度)		前々年(度)	前年(度)	前々年(度)	前年(度)	
千円	千円	%	%	%	千円	千円	%	%	%	千円	千円	%	%	%	千円	千円	%	%	%	
I 医療収益	235,485	232,294	91.8	92.2	-1.4	—	—	—	—	—	—	—	—	—	388,762	373,777	97.6	97.5	-3.9	
1. 入院診療収益	71,097	70,906	27.7	28.1	-0.3	—	—	—	—	—	—	—	—	—	99,164	79,516	24.9	20.7	-19.8	
保険診療収益	68,679	68,534	26.8	27.2	-0.2	—	—	—	—	—	—	—	—	—	94,029	75,040	23.6	19.6	-20.2	
公害等診療収益	49	74	0.0	0.0	51.0	—	—	—	—	—	—	—	—	—	0	0	0.0	0.0	—	
その他の診療収益	2,369	2,299	0.9	0.9	-3.0	—	—	—	—	—	—	—	—	—	5,135	4,475	1.3	1.2	-12.9	
2. 外来診療収益	154,703	151,395	60.3	60.1	-2.1	—	—	—	—	—	—	—	—	—	266,661	261,508	66.9	68.2	-1.9	
保険診療収益	149,208	145,720	58.2	57.8	-2.3	—	—	—	—	—	—	—	—	—	260,080	255,619	65.3	66.7	-1.7	
公害等診療収益	731	845	0.3	0.3	15.6	—	—	—	—	—	—	—	—	—	203	422	0.1	0.1	107.9	
その他の診療収益	4,764	4,830	1.9	1.9	1.4	—	—	—	—	—	—	—	—	—	6,378	5,466	1.6	1.4	-14.3	
3. その他の医療収益	9,685	9,993	3.8	4.0	3.2	—	—	—	—	—	—	—	—	—	22,937	32,754	5.8	8.5	42.8	
II 介護収益	21,090	19,786	8.2	7.8	-6.2	—	—	—	—	—	—	—	—	—	9,691	9,520	2.4	2.5	-1.8	
1. 施設サービス収益	13,875	13,308	5.4	5.3	-4.1	—	—	—	—	—	—	—	—	—	0	0	0.0	0.0	—	
2. 居宅サービス収益	6,349	5,619	2.5	2.2	-11.5	—	—	—	—	—	—	—	—	—	9,691	9,520	2.4	2.5	-1.8	
(再掲)短期入所療養介護分	1,359	978	0.5	0.4	-28.0	—	—	—	—	—	—	—	—	—	0	0	0.0	0.0	—	
3. その他の介護収益	866	859	0.3	0.3	-0.8	—	—	—	—	—	—	—	—	—	0	0	0.0	0.0	—	
III 医療・介護費用	247,235	248,907	96.4	98.7	0.7	—	—	—	—	—	—	—	—	—	375,497	369,190	94.2	96.3	-1.7	
1. 給与費	138,857	137,005	54.1	54.3	-1.3	—	—	—	—	—	—	—	—	—	204,982	200,972	51.4	52.4	-2.0	
2. 医薬品費	21,484	21,050	8.4	8.4	-2.0	—	—	—	—	—	—	—	—	—	30,746	25,238	7.7	6.6	-17.9	
3. 材料費	12,016	11,819	4.7	4.7	-1.6	—	—	—	—	—	—	—	—	—	28,900	24,065	7.3	6.3	-16.7	
4. 給食用材料費	4,692	4,229	1.8	1.7	-9.9	—	—	—	—	—	—	—	—	—	454	451	0.1	0.1	-0.7	
5. 委託費	12,851	13,084	5.0	5.2	1.8	—	—	—	—	—	—	—	—	—	29,858	31,130	7.5	8.1	4.3	
6. 減価償却費	8,828	9,172	3.4	3.6	3.9	—	—	—	—	—	—	—	—	—	14,922	17,363	3.7	4.5	16.4	
(再掲)建物減価償却費	1,806	2,376	0.7	0.9	31.6	—	—	—	—	—	—	—	—	—	5,943	6,863	1.5	1.8	15.5	
(再掲)医療機器減価償却費	2,668	2,762	1.0	1.1	3.5	—	—	—	—	—	—	—	—	—	6,763	8,344	1.7	2.2	23.4	
7. その他の医療・介護費用	48,507	52,547	18.9	20.8	8.3	—	—	—	—	—	—	—	—	—	65,635	69,973	16.5	18.3	6.6	
(再掲)設備機器賃借料	2,852	3,032	1.1	1.2	6.3	—	—	—	—	—	—	—	—	—	4,897	6,145	1.2	1.6	25.5	
(再掲)医療機器賃借料	1,732	1,807	0.7	0.7	4.3	—	—	—	—	—	—	—	—	—	4,450	5,694	1.1	1.5	28.0	
IV 損益差額(I+II-III)	9,341	3,174	3.6	1.3	—	—	—	—	—	—	—	—	—	—	22,955	14,107	5.8	3.7	—	
V 税金	2,326	1,984	0.9	0.8	-14.7	—	—	—	—	—	—	—	—	—	5,236	2,901	1.3	0.8	-44.6	
VI 税引後の総損益差額(IV-V)	7,015	1,190	2.7	0.5	—	—	—	—	—	—	—	—	—	—	17,719	11,206	4.4	2.9	—	
施設数	23	—	—	—	—	0	—	—	—	—	0	—	—	—	4	—	—	—	—	

(再掲) 一般診療所 (医療法人) (集計2)

(1施設当たり損益)

	入院診療収益あり																			
	整形外科					産婦人科					眼科					耳鼻咽喉科				
	金額		構成比率		金額の 伸び率	金額		構成比率		金額の 伸び率	金額		構成比率		金額の 伸び率	金額		構成比率		金額の 伸び率
	前々年(度)	前年(度)	前々年(度)	前年(度)		前々年(度)	前年(度)	前々年(度)	前年(度)		前々年(度)	前年(度)	前々年(度)	前年(度)		前々年(度)	前年(度)	前々年(度)	前年(度)	
千円	千円	%	%	%	千円	千円	%	%	%	千円	千円	%	%	%	千円	千円	%	%	%	
I 医療収益	214,735	214,615	96.0	95.9	-0.1	383,203	384,234	100.0	100.0	0.3	342,958	344,512	100.0	100.0	0.5	—	—	—	—	—
1. 入院診療収益	79,795	79,706	35.7	35.6	-0.1	205,592	201,997	53.7	52.6	-1.7	133,279	135,412	38.9	39.3	1.6	—	—	—	—	—
保険診療収益	75,738	75,405	33.9	33.7	-0.4	60,974	59,723	15.9	15.5	-2.1	127,505	129,339	37.2	37.5	1.4	—	—	—	—	—
公害等診療収益	2,102	2,153	0.9	1.0	2.4	0	0	0.0	0.0	—	1,266	1,235	0.4	0.4	-2.4	—	—	—	—	—
その他の診療収益	1,955	2,148	0.9	1.0	9.9	144,618	142,274	37.7	37.0	-1.6	4,507	4,837	1.3	1.4	7.3	—	—	—	—	—
2. 外来診療収益	129,244	128,368	57.8	57.3	-0.7	112,601	113,931	29.4	29.7	1.2	199,590	198,336	58.2	57.6	-0.6	—	—	—	—	—
保険診療収益	112,704	110,963	50.4	49.6	-1.5	74,294	76,237	19.4	19.8	2.6	192,191	191,541	56.0	55.6	-0.3	—	—	—	—	—
公害等診療収益	11,997	12,258	5.4	5.5	2.2	7	3	0.0	0.0	-57.1	3,883	3,802	1.1	1.1	-2.1	—	—	—	—	—
その他の診療収益	4,543	5,146	2.0	2.3	13.3	38,299	37,691	10.0	9.8	-1.6	3,515	2,993	1.0	0.9	-14.9	—	—	—	—	—
3. その他の医療収益	5,696	6,541	2.5	2.9	14.8	65,010	68,306	17.0	17.8	5.1	10,090	10,764	2.9	3.1	6.7	—	—	—	—	—
II 介護収益	8,947	9,227	4.0	4.1	3.1	0	0	0.0	0.0	—	0	0	0.0	0.0	—	—	—	—	—	—
1. 施設サービス収益	0	0	0.0	0.0	—	0	0	0.0	0.0	—	0	0	0.0	0.0	—	—	—	—	—	—
2. 居宅サービス収益	8,142	8,445	3.6	3.8	3.7	0	0	0.0	0.0	—	0	0	0.0	0.0	—	—	—	—	—	—
(再掲)短期入所療養介護分	499	565	0.2	0.3	13.2	0	0	0.0	0.0	—	0	0	0.0	0.0	—	—	—	—	—	—
3. その他の介護収益	805	782	0.4	0.3	-2.9	0	0	0.0	0.0	—	0	0	0.0	0.0	—	—	—	—	—	—
III 医療・介護費用	220,782	222,553	98.7	99.4	0.8	349,760	359,671	91.3	93.6	2.8	322,565	323,275	94.1	93.8	0.2	—	—	—	—	—
1. 給与費	107,234	107,585	47.9	48.1	0.3	199,203	205,310	52.0	53.4	3.1	153,551	155,138	44.8	45.0	1.0	—	—	—	—	—
2. 医薬品費	38,815	38,160	17.4	17.0	-1.7	22,917	23,046	6.0	6.0	0.6	32,437	33,814	9.5	9.8	4.2	—	—	—	—	—
3. 材料費	14,443	15,354	6.5	6.9	6.3	12,501	12,387	3.3	3.2	-0.9	25,949	24,687	7.6	7.2	-4.9	—	—	—	—	—
4. 給食用材料費	2,363	2,363	1.1	1.1	0.0	7,438	7,432	1.9	1.9	-0.1	2,184	2,185	0.6	0.6	0.0	—	—	—	—	—
5. 委託費	9,683	11,034	4.3	4.9	14.0	19,091	20,274	5.0	5.3	6.2	24,339	24,745	7.1	7.2	1.7	—	—	—	—	—
6. 減価償却費	8,279	8,736	3.7	3.9	5.5	13,881	13,383	3.6	3.5	-3.6	10,444	9,905	3.0	2.9	-5.2	—	—	—	—	—
(再掲)建物減価償却費	1,327	1,269	0.6	0.6	-4.4	2,300	2,314	0.6	0.6	0.6	3,171	3,000	0.9	0.9	-5.4	—	—	—	—	—
(再掲)医療機器減価償却費	2,672	3,047	1.2	1.4	14.0	4,946	5,040	1.3	1.3	1.9	3,938	3,384	1.1	1.0	-14.1	—	—	—	—	—
7. その他の医療・介護費用	39,964	39,321	17.9	17.6	-1.6	74,728	77,839	19.5	20.3	4.2	73,661	72,800	21.5	21.1	-1.2	—	—	—	—	—
(再掲)設備機器賃借料	3,597	3,567	1.6	1.6	-0.8	5,733	5,592	1.5	1.5	-2.5	8,110	9,873	2.4	2.9	21.7	—	—	—	—	—
(再掲)医療機器賃借料	385	444	0.2	0.2	15.3	3,050	2,607	0.8	0.7	-14.5	7,463	8,986	2.2	2.6	20.4	—	—	—	—	—
IV 損益差額(I+II-III)	2,900	1,289	1.3	0.6	—	33,443	24,563	8.7	6.4	—	20,393	21,237	5.9	6.2	—	—	—	—	—	—
V 税金	1,863	2,177	0.8	1.0	16.9	4,985	3,657	1.3	1.0	-26.6	4,925	4,287	1.4	1.2	-13.0	—	—	—	—	—
VI 税引後の総損益差額(IV-V)	1,037	-888	0.5	-0.4	—	28,458	20,906	7.4	5.4	—	15,468	16,950	4.5	4.9	—	—	—	—	—	—
施設数	14	—	—	—	—	20	—	—	—	—	7	—	—	—	0	—	—	—	—	—

(再掲) 一般診療所 (医療法人) (集計2)

(1施設当たり損益)

	入院診療収益あり														
	皮膚科					その他					全体				
	金額		構成比率		金額の 伸び率	金額		構成比率		金額の 伸び率	金額		構成比率		金額の 伸び率
	前々年(度)	前年(度)	前々年(度)	前年(度)		前々年(度)	前年(度)	前々年(度)	前年(度)		前々年(度)	前年(度)	前々年(度)	前年(度)	
千円	千円	%	%	%	千円	千円	%	%	%	千円	千円	%	%	%	
I 医業収益	—	—	—	—	—	422,233	404,042	100.0	100.0	-4.3	308,159	304,883	97.3	97.4	-1.1
1. 入院診療収益	—	—	—	—	—	108,050	104,429	25.6	25.8	-3.4	119,187	116,948	37.6	37.4	-1.9
保険診療収益	—	—	—	—	—	105,809	102,507	25.1	25.4	-3.1	78,612	77,000	24.8	24.6	-2.1
公害等診療収益	—	—	—	—	—	0	0	0.0	0.0	—	519	533	0.2	0.2	2.7
その他の診療収益	—	—	—	—	—	2,241	1,922	0.5	0.5	-14.2	40,056	39,415	12.6	12.6	-1.6
2. 外来診療収益	—	—	—	—	—	305,229	293,235	72.3	72.6	-3.9	164,805	162,344	52.0	51.9	-1.5
保険診療収益	—	—	—	—	—	298,076	285,950	70.6	70.8	-4.1	148,234	145,798	46.8	46.6	-1.6
公害等診療収益	—	—	—	—	—	37	58	0.0	0.0	56.8	2,805	2,893	0.9	0.9	3.1
その他の診療収益	—	—	—	—	—	7,116	7,227	1.7	1.8	1.6	13,766	13,653	4.3	4.4	-0.8
3. その他の医業収益	—	—	—	—	—	8,954	6,379	2.1	1.6	-28.8	24,167	25,591	7.6	8.2	5.9
II 介護収益	—	—	—	—	—	0	0	0.0	0.0	—	8,541	8,189	2.7	2.6	-4.1
1. 施設サービス収益	—	—	—	—	—	0	0	0.0	0.0	—	4,199	4,027	1.3	1.3	-4.1
2. 居宅サービス収益	—	—	—	—	—	0	0	0.0	0.0	—	3,931	3,757	1.2	1.2	-4.4
(再掲)短期入所療養介護分	—	—	—	—	—	0	0	0.0	0.0	—	503	400	0.2	0.1	-20.5
3. その他の介護収益	—	—	—	—	—	0	0	0.0	0.0	—	410	404	0.1	0.1	-1.5
III 医業・介護費用	—	—	—	—	—	385,060	381,953	91.2	94.5	-0.8	297,539	300,386	93.9	95.9	1.0
1. 給与費	—	—	—	—	—	199,324	198,718	47.2	49.2	-0.3	160,111	161,094	50.6	51.5	0.6
2. 医薬品費	—	—	—	—	—	53,955	52,722	12.8	13.0	-2.3	29,968	29,457	9.5	9.4	-1.7
3. 材料費	—	—	—	—	—	37,942	35,642	9.0	8.8	-6.1	17,491	16,957	5.5	5.4	-3.1
4. 給食用材料費	—	—	—	—	—	4,149	4,077	1.0	1.0	-1.7	4,474	4,325	1.4	1.4	-3.3
5. 委託費	—	—	—	—	—	15,600	14,642	3.7	3.6	-6.1	16,152	16,787	5.1	5.4	3.9
6. 減価償却費	—	—	—	—	—	12,963	13,080	3.1	3.2	0.9	10,962	11,110	3.5	3.5	1.4
(再掲)建物減価償却費	—	—	—	—	—	1,493	1,744	0.4	0.4	16.8	2,158	2,383	0.7	0.8	10.4
(再掲)医療機器減価償却費	—	—	—	—	—	4,052	5,023	1.0	1.2	24.0	3,746	4,003	1.2	1.3	6.9
7. その他の医業・介護費用	—	—	—	—	—	61,127	63,072	14.5	15.6	3.2	58,380	60,657	18.4	19.4	3.9
(再掲)設備機器賃借料	—	—	—	—	—	2,613	2,174	0.6	0.5	-16.8	4,314	4,508	1.4	1.4	4.5
(再掲)医療機器賃借料	—	—	—	—	—	1,602	1,243	0.4	0.3	-22.4	2,488	2,573	0.8	0.8	3.4
IV 損益差額 (I + II - III)	—	—	—	—	—	37,173	22,089	8.8	5.5	—	19,161	12,686	6.1	4.1	—
V 税金	—	—	—	—	—	6,076	2,529	1.4	0.6	-58.4	3,728	2,778	1.2	0.9	-25.5
VI 税引後の総損益差額 (IV - V)	—	—	—	—	—	31,097	19,560	7.4	4.8	—	15,434	9,908	4.9	3.2	—
施設数	0	—	—	—	—	8	—	—	—	—	76	—	—	—	—

(再掲) 一般診療所 (医療法人) (集計2)

(1施設当たり損益)

	入院診療収益なし																			
	内科					小児科					精神科					外科				
	金額		構成比率		金額の 伸び率	金額		構成比率		金額の 伸び率	金額		構成比率		金額の 伸び率	金額		構成比率		金額の 伸び率
	前々年(度)	前年(度)	前々年(度)	前年(度)		前々年(度)	前年(度)	前々年(度)	前年(度)		前々年(度)	前年(度)	前々年(度)	前年(度)		前々年(度)	前年(度)	前々年(度)	前年(度)	
千円	千円	%	%	%	千円	千円	%	%	%	千円	千円	%	%	%	千円	千円	%	%	%	
I 医療収益	151,611	152,279	98.0	98.0	0.4	119,609	117,288	99.2	99.3	-1.9	134,260	137,352	96.1	95.8	2.3	126,699	124,233	93.2	93.1	-1.9
1. 入院診療収益	0	0	0.0	0.0	—	0	0	0.0	0.0	—	0	0	0.0	0.0	—	0	0	0.0	0.0	—
保険診療収益	0	0	0.0	0.0	—	0	0	0.0	0.0	—	0	0	0.0	0.0	—	0	0	0.0	0.0	—
公害等診療収益	0	0	0.0	0.0	—	0	0	0.0	0.0	—	0	0	0.0	0.0	—	0	0	0.0	0.0	—
その他の診療収益	0	0	0.0	0.0	—	0	0	0.0	0.0	—	0	0	0.0	0.0	—	0	0	0.0	0.0	—
2. 外来診療収益	140,330	140,218	90.7	90.2	-0.1	108,038	106,159	89.6	89.9	-1.7	130,369	133,326	93.3	93.0	2.3	123,549	120,968	90.9	90.7	-2.1
保険診療収益	131,937	131,755	85.3	84.8	-0.1	80,664	78,318	66.9	66.3	-2.9	128,009	131,304	91.6	91.6	2.6	105,451	102,305	77.6	76.7	-3.0
公害等診療収益	565	512	0.4	0.3	-9.4	562	542	0.5	0.5	-3.6	0	0	0.0	0.0	—	2,800	2,669	2.1	2.0	-4.7
その他の診療収益	7,828	7,951	5.1	5.1	1.6	26,812	27,300	22.2	23.1	1.8	2,360	2,022	1.7	1.4	-14.3	15,298	15,995	11.3	12.0	4.6
3. その他の医療収益	11,281	12,061	7.3	7.8	6.9	11,571	11,129	9.6	9.4	-3.8	3,891	4,026	2.8	2.8	3.5	3,151	3,265	2.3	2.4	3.6
II 介護収益	3,103	3,126	2.0	2.0	0.7	929	826	0.8	0.7	-11.1	5,495	6,054	3.9	4.2	10.2	9,252	9,173	6.8	6.9	-0.9
1. 施設サービス収益	304	305	0.2	0.2	0.3	0	0	0.0	0.0	—	0	0	0.0	0.0	—	0	0	0.0	0.0	—
2. 居宅サービス収益	2,421	2,432	1.6	1.6	0.5	926	822	0.8	0.7	-11.2	3,709	4,257	2.7	3.0	14.8	9,080	8,998	6.7	6.7	-0.9
(再掲)短期入所療養介護分	0	0	0.0	0.0	—	926	822	0.8	0.7	-11.2	0	0	0.0	0.0	—	0	0	0.0	0.0	—
3. その他の介護収益	378	389	0.2	0.3	2.9	3	3	0.0	0.0	0.0	1,786	1,798	1.3	1.3	0.7	172	175	0.1	0.1	1.7
III 医療・介護費用	147,256	146,253	95.2	94.1	-0.7	110,329	109,256	91.5	92.5	-1.0	133,814	141,568	95.7	98.7	5.8	136,187	132,433	100.2	99.3	-2.8
1. 給与費	77,939	77,933	50.4	50.1	0.0	58,430	58,410	48.5	49.5	0.0	90,845	96,459	65.0	67.3	6.2	76,508	74,780	56.3	56.1	-2.3
2. 医薬品費	22,975	21,784	14.9	14.0	-5.2	25,373	24,347	21.0	20.6	-4.0	5,502	5,657	3.9	3.9	2.8	13,092	12,256	9.6	9.2	-6.4
3. 材料費	4,096	4,309	2.6	2.8	5.2	1,628	1,525	1.4	1.3	-6.3	393	418	0.3	0.3	6.4	2,512	2,506	1.8	1.9	-0.2
4. 給食用材料費	249	253	0.2	0.2	1.6	276	192	0.2	0.2	-30.4	48	41	0.0	0.0	-14.6	6	8	0.0	0.0	33.3
5. 委託費	7,292	7,424	4.7	4.8	1.8	1,735	1,660	1.4	1.4	-4.3	4,010	5,147	2.9	3.6	28.4	4,569	4,716	3.4	3.5	3.2
6. 減価償却費	5,027	5,027	3.2	3.2	0.0	2,769	2,651	2.3	2.2	-4.3	7,129	6,426	5.1	4.5	-9.9	8,847	7,443	6.5	5.6	-15.9
(再掲)建物減価償却費	942	935	0.6	0.6	-0.7	655	664	0.5	0.6	1.4	1,736	1,651	1.2	1.2	-4.9	1,632	1,540	1.2	1.2	-5.6
(再掲)医療機器減価償却費	1,600	1,609	1.0	1.0	0.6	633	618	0.5	0.5	-2.4	29	27	0.0	0.0	-6.9	3,838	2,968	2.8	2.2	-22.7
7. その他の医療・介護費用	29,677	29,523	19.2	19.0	-0.5	20,118	20,471	16.7	17.3	1.8	25,885	27,420	18.5	19.1	5.9	30,654	30,723	22.5	23.0	0.2
(再掲)設備機器賃借料	1,950	2,001	1.3	1.3	2.6	570	574	0.5	0.5	0.7	1,259	1,308	0.9	0.9	3.9	2,987	3,459	2.2	2.6	15.8
(再掲)医療機器賃借料	1,315	1,355	0.8	0.9	3.0	215	208	0.2	0.2	-3.3	1,061	1,152	0.8	0.8	8.6	2,048	2,324	1.5	1.7	13.5
IV 損益差額(I+II-III)	7,458	9,152	4.8	5.9	—	10,209	8,858	8.5	7.5	—	5,941	1,838	4.3	1.3	—	-236	973	-0.2	0.7	—
V 税金	1,771	1,774	1.1	1.1	0.2	1,650	1,525	1.4	1.3	-7.6	1,084	552	0.8	0.4	-49.1	1,120	1,296	0.8	1.0	15.7
VI 税引後の総損益差額(IV-V)	5,687	7,378	3.7	4.7	—	8,559	7,333	7.1	6.2	—	4,857	1,286	3.5	0.9	—	-1,357	-323	-1.0	-0.2	—
施設数	434	—	—	—	—	63	—	—	—	—	12	—	—	—	35	—	—	—	—	—

(再掲) 一般診療所 (医療法人) (集計2)

(1施設当たり損益)

	入院診療収益なし																			
	整形外科					産婦人科					眼科					耳鼻咽喉科				
	金額		構成比率		金額の 伸び率	金額		構成比率		金額の 伸び率	金額		構成比率		金額の 伸び率	金額		構成比率		金額の 伸び率
	前々年(度)	前年(度)	前々年(度)	前年(度)		前々年(度)	前年(度)	前々年(度)	前年(度)		前々年(度)	前年(度)	前々年(度)	前年(度)		前々年(度)	前年(度)	前々年(度)	前年(度)	
千円	千円	%	%	%	千円	千円	%	%	%	千円	千円	%	%	%	千円	千円	%	%	%	
I 医療収益	176,726	174,632	97.8	97.6	-1.2	275,227	283,714	100.0	100.0	3.1	161,212	165,194	100.0	100.0	2.5	115,165	111,655	100.0	100.0	-3.0
1. 入院診療収益	0	0	0.0	0.0	—	0	0	0.0	0.0	—	0	0	0.0	0.0	—	0	0	0.0	0.0	—
保険診療収益	0	0	0.0	0.0	—	0	0	0.0	0.0	—	0	0	0.0	0.0	—	0	0	0.0	0.0	—
公害等診療収益	0	0	0.0	0.0	—	0	0	0.0	0.0	—	0	0	0.0	0.0	—	0	0	0.0	0.0	—
その他の診療収益	0	0	0.0	0.0	—	0	0	0.0	0.0	—	0	0	0.0	0.0	—	0	0	0.0	0.0	—
2. 外来診療収益	174,285	168,702	96.5	94.3	-3.2	249,128	257,770	90.5	90.9	3.5	156,868	159,062	97.3	96.3	1.4	114,313	110,702	99.3	99.1	-3.2
保険診療収益	151,153	146,737	83.7	82.0	-2.9	119,101	130,073	43.3	45.8	9.2	154,356	156,700	95.7	94.9	1.5	113,199	109,547	98.3	98.1	-3.2
公害等診療収益	12,611	11,923	7.0	6.7	-5.5	508	451	0.2	0.2	-11.2	59	46	0.0	0.0	-22.0	29	32	0.0	0.0	10.3
その他の診療収益	10,521	10,042	5.8	5.6	-4.6	129,520	127,246	47.1	44.9	-1.8	2,452	2,317	1.5	1.4	-5.5	1,085	1,123	0.9	1.0	3.5
3. その他の医療収益	2,441	5,931	1.4	3.3	143.0	26,099	25,944	9.5	9.1	-0.6	4,344	6,132	2.7	3.7	41.2	852	953	0.7	0.9	11.9
II 介護収益	3,951	4,276	2.2	2.4	8.2	0	0	0.0	0.0	—	0	0	0.0	0.0	—	0	0	0.0	0.0	—
1. 施設サービス収益	0	0	0.0	0.0	—	0	0	0.0	0.0	—	0	0	0.0	0.0	—	0	0	0.0	0.0	—
2. 居宅サービス収益	3,823	4,118	2.1	2.3	7.7	0	0	0.0	0.0	—	0	0	0.0	0.0	—	0	0	0.0	0.0	—
(再掲)短期入所療養介護分	0	0	0.0	0.0	—	0	0	0.0	0.0	—	0	0	0.0	0.0	—	0	0	0.0	0.0	—
3. その他の介護収益	128	158	0.1	0.1	23.4	0	0	0.0	0.0	—	0	0	0.0	0.0	—	0	0	0.0	0.0	—
III 医療・介護費用	174,222	173,005	96.4	96.7	-0.7	251,272	262,844	91.3	92.6	4.6	148,755	151,229	92.3	91.5	1.7	111,084	109,192	96.5	97.8	-1.7
1. 給与費	100,798	99,943	55.8	55.9	-0.8	113,415	118,502	41.2	41.8	4.5	86,902	85,796	53.9	51.9	-1.3	65,917	64,602	57.2	57.9	-2.0
2. 医薬品費	26,188	25,253	14.5	14.1	-3.6	28,135	28,596	10.2	10.1	1.6	14,537	16,603	9.0	10.1	14.2	6,523	6,348	5.7	5.7	-2.7
3. 材料費	3,449	3,217	1.9	1.8	-6.7	22,569	21,765	8.2	7.7	-3.6	5,928	6,275	3.7	3.8	5.9	1,566	1,428	1.4	1.3	-8.8
4. 給食用材料費	295	309	0.2	0.2	4.7	0	0	0.0	0.0	—	4	3	0.0	0.0	-25.0	0	0	0.0	0.0	—
5. 委託費	4,441	4,513	2.5	2.5	1.6	20,744	23,015	7.5	8.1	10.9	3,190	4,054	2.0	2.5	27.1	6,512	6,436	5.7	5.8	-1.2
6. 減価償却費	6,473	6,414	3.6	3.6	-0.9	8,761	9,160	3.2	3.2	4.6	7,227	7,559	4.5	4.6	4.6	3,786	3,690	3.3	3.3	-2.5
(再掲)建物減価償却費	1,080	1,037	0.6	0.6	-4.0	1,225	1,077	0.4	0.4	-12.1	1,320	1,249	0.8	0.8	-5.4	181	194	0.2	0.2	7.2
(再掲)医療機器減価償却費	2,184	2,263	1.2	1.3	3.6	5,227	5,845	1.9	2.1	11.8	3,975	4,181	2.5	2.5	5.2	1,134	1,084	1.0	1.0	-4.4
7. その他の医療・介護費用	32,578	33,354	18.0	18.6	2.4	57,647	61,805	20.9	21.8	7.2	30,966	30,940	19.2	18.7	-0.1	26,781	26,688	23.3	23.9	-0.3
(再掲)設備機器賃借料	2,014	1,915	1.1	1.1	-4.9	2,882	2,822	1.0	1.0	-2.1	571	408	0.4	0.2	-28.5	980	882	0.9	0.8	-10.0
(再掲)医療機器賃借料	1,365	1,280	0.8	0.7	-6.2	2,647	2,637	1.0	0.9	-0.4	474	359	0.3	0.2	-24.3	605	582	0.5	0.5	-3.8
IV 損益差額(I+II-III)	6,455	5,903	3.6	3.3	—	23,955	20,870	8.7	7.4	—	12,457	13,965	7.7	8.5	—	4,081	2,464	3.5	2.2	—
V 税金	2,287	2,153	1.3	1.2	-5.9	2,157	3,577	0.8	1.3	65.8	2,979	3,122	1.8	1.9	4.8	1,747	1,972	1.5	1.8	12.9
VI 税引後の総損益差額(IV-V)	4,168	3,750	2.3	2.1	—	21,798	17,293	7.9	6.1	—	9,478	10,842	5.9	6.6	—	2,334	491	2.0	0.4	—
施設数	94	—	—	—	—	23	—	—	—	—	55	—	—	—	53	—	—	—	—	—

(再掲) 一般診療所 (医療法人) (集計2)

(1施設当たり損益)

	入院診療収益なし														
	皮膚科					その他					全体				
	金額		構成比率		金額の 伸び率	金額		構成比率		金額の 伸び率	金額		構成比率		金額の 伸び率
	前々年(度)	前年(度)	前々年(度)	前年(度)		前々年(度)	前年(度)	前々年(度)	前年(度)		前々年(度)	前年(度)	前々年(度)	前年(度)	
千円	千円	%	%	%	千円	千円	%	%	%	千円	千円	%	%	%	
I 医業収益	106,636	108,169	100.0	100.0	1.4	361,447	356,256	99.6	99.6	-1.4	158,899	158,908	98.4	98.3	0.0
1. 入院診療収益	0	0	0.0	0.0	—	0	0	0.0	0.0	—	0	0	0.0	0.0	—
保険診療収益	0	0	0.0	0.0	—	0	0	0.0	0.0	—	0	0	0.0	0.0	—
公害等診療収益	0	0	0.0	0.0	—	0	0	0.0	0.0	—	0	0	0.0	0.0	—
その他の診療収益	0	0	0.0	0.0	—	0	0	0.0	0.0	—	0	0	0.0	0.0	—
2. 外来診療収益	104,232	106,085	97.7	98.1	1.8	359,748	354,929	99.1	99.2	-1.3	150,522	149,676	93.2	92.6	-0.6
保険診療収益	95,321	96,043	89.4	88.8	0.8	357,400	352,482	98.5	98.5	-1.4	136,480	135,690	84.5	84.0	-0.6
公害等診療収益	63	76	0.1	0.1	20.6	39	56	0.0	0.0	43.6	1,884	1,772	1.2	1.1	-5.9
その他の診療収益	8,849	9,967	8.3	9.2	12.6	2,310	2,390	0.6	0.7	3.5	12,159	12,214	7.5	7.6	0.5
3. その他の医業収益	2,404	2,084	2.3	1.9	-13.3	1,699	1,327	0.5	0.4	-21.9	8,377	9,232	5.2	5.7	10.2
II 介護収益	0	0	0.0	0.0	—	1,533	1,530	0.4	0.4	-0.2	2,638	2,683	1.6	1.7	1.7
1. 施設サービス収益	0	0	0.0	0.0	—	0	0	0.0	0.0	—	157	157	0.1	0.1	0.0
2. 居宅サービス収益	0	0	0.0	0.0	—	236	186	0.1	0.1	-21.2	2,186	2,220	1.4	1.4	1.6
(再掲)短期入所療養介護分	0	0	0.0	0.0	—	0	0	0.0	0.0	—	69	62	0.0	0.0	-10.1
3. その他の介護収益	0	0	0.0	0.0	—	1,297	1,344	0.4	0.4	3.6	295	306	0.2	0.2	3.7
III 医業・介護費用	101,055	101,038	94.8	93.4	0.0	299,878	305,138	82.6	85.3	1.8	151,597	151,388	93.8	93.7	-0.1
1. 給与費	63,271	62,081	59.3	57.4	-1.9	138,926	142,718	38.3	39.9	2.7	81,759	81,750	50.6	50.6	0.0
2. 医薬品費	9,478	9,703	8.9	9.0	2.4	46,850	44,864	12.9	12.5	-4.2	21,761	20,999	13.5	13.0	-3.5
3. 材料費	1,883	1,822	1.8	1.7	-3.2	28,622	28,998	7.9	8.1	1.3	5,077	5,158	3.1	3.2	1.6
4. 給食用材料費	0	0	0.0	0.0	—	265	238	0.1	0.1	-10.2	194	191	0.1	0.1	-1.5
5. 委託費	2,420	2,224	2.3	2.1	-8.1	11,454	11,635	3.2	3.3	1.6	6,395	6,600	4.0	4.1	3.2
6. 減価償却費	3,418	3,649	3.2	3.4	6.8	10,201	8,406	2.8	2.3	-17.6	5,513	5,393	3.4	3.3	-2.2
(再掲)建物減価償却費	582	574	0.5	0.5	-1.4	1,013	986	0.3	0.3	-2.7	947	925	0.6	0.6	-2.3
(再掲)医療機器減価償却費	950	1,189	0.9	1.1	25.2	4,104	3,797	1.1	1.1	-7.5	1,960	1,962	1.2	1.2	0.1
7. その他の医業・介護費用	20,585	21,559	19.3	19.9	4.7	63,559	68,278	17.5	19.1	7.4	30,897	31,297	19.1	19.4	1.3
(再掲)設備機器賃借料	852	1,022	0.8	0.9	20.0	2,918	2,720	0.8	0.8	-6.8	1,751	1,768	1.1	1.1	1.0
(再掲)医療機器賃借料	101	237	0.1	0.2	134.7	2,249	2,018	0.6	0.6	-10.3	1,185	1,196	0.7	0.7	0.9
IV 損益差額(I+II-III)	5,582	7,131	5.2	6.6	—	63,102	52,648	17.4	14.7	—	9,940	10,203	6.2	6.3	—
V 税金	1,194	1,306	1.1	1.2	9.4	7,464	6,769	2.1	1.9	-9.3	2,075	2,091	1.3	1.3	0.8
VI 税引後の総損益差額(IV-V)	4,388	5,825	4.1	5.4	—	55,638	45,879	15.3	12.8	—	7,865	8,112	4.9	5.0	—
施設数	38	—	—	—	—	34	—	—	—	—	841	—	—	—	—

(再掲) 一般診療所 (医療法人) (集計2)

	入院診療収益なし(参考)有床																			
	内科					小児科					精神科					外科				
	金額		構成比率		金額の 伸び率	金額		構成比率		金額の 伸び率	金額		構成比率		金額の 伸び率	金額		構成比率		金額の 伸び率
	前々年(度)	前年(度)	前々年(度)	前年(度)		前々年(度)	前年(度)	前々年(度)	前年(度)		前々年(度)	前年(度)	前々年(度)	前年(度)		前々年(度)	前年(度)	前々年(度)	前年(度)	
千円	千円	%	%	%	千円	千円	%	%	%	千円	千円	%	%	%	千円	千円	%	%	%	
I 医療収益	257,002	271,832	92.7	93.2	5.8	*	*	*	*	—	—	—	—	—	112,404	111,233	100.0	100.0	-1.0	
1. 入院診療収益	0	0	0.0	0.0	—	*	*	*	*	—	—	—	—	—	0	0	0.0	0.0	—	
保険診療収益	0	0	0.0	0.0	—	*	*	*	*	—	—	—	—	—	0	0	0.0	0.0	—	
公害等診療収益	0	0	0.0	0.0	—	*	*	*	*	—	—	—	—	—	0	0	0.0	0.0	—	
その他の診療収益	0	0	0.0	0.0	—	*	*	*	*	—	—	—	—	—	0	0	0.0	0.0	—	
2. 外来診療収益	251,711	266,144	90.8	91.2	5.7	*	*	*	*	—	—	—	—	—	108,418	103,079	96.5	92.7	-4.9	
保険診療収益	246,428	260,024	88.9	89.1	5.5	*	*	*	*	—	—	—	—	—	102,818	98,784	91.5	88.8	-3.9	
公害等診療収益	384	555	0.1	0.2	44.5	*	*	*	*	—	—	—	—	—	2,414	1,053	2.1	0.9	-56.4	
その他の診療収益	4,899	5,565	1.8	1.9	13.6	*	*	*	*	—	—	—	—	—	3,186	3,242	2.8	2.9	1.8	
3. その他の医療収益	5,291	5,688	1.9	1.9	7.5	*	*	*	*	—	—	—	—	—	3,985	8,154	3.5	7.3	104.6	
II 介護収益	20,263	19,882	7.3	6.8	-1.9	*	*	*	*	—	—	—	—	—	1	3	0.0	0.0	200.0	
1. 施設サービス収益	8,787	8,817	3.2	3.0	0.3	*	*	*	*	—	—	—	—	—	0	0	0.0	0.0	—	
2. 居宅サービス収益	11,425	11,018	4.1	3.8	-3.6	*	*	*	*	—	—	—	—	—	1	3	0.0	0.0	200.0	
(再掲)短期入所療養介護分	0	0	0.0	0.0	—	*	*	*	*	—	—	—	—	—	0	0	0.0	0.0	—	
3. その他の介護収益	51	47	0.0	0.0	-7.8	*	*	*	*	—	—	—	—	—	0	0	0.0	0.0	—	
III 医療・介護費用	254,503	256,399	91.8	87.9	0.7	*	*	*	*	—	—	—	—	—	101,930	101,731	90.7	91.5	-0.2	
1. 給与費	113,318	111,465	40.9	38.2	-1.6	*	*	*	*	—	—	—	—	—	52,560	53,769	46.8	48.3	2.3	
2. 医薬品費	70,763	77,307	25.5	26.5	9.2	*	*	*	*	—	—	—	—	—	7,996	7,455	7.1	6.7	-6.8	
3. 材料費	9,117	9,732	3.3	3.3	6.7	*	*	*	*	—	—	—	—	—	1,856	1,772	1.7	1.6	-4.5	
4. 給食用材料費	280	274	0.1	0.1	-2.1	*	*	*	*	—	—	—	—	—	57	76	0.1	0.1	33.3	
5. 委託費	11,696	10,495	4.2	3.6	-10.3	*	*	*	*	—	—	—	—	—	2,227	2,126	2.0	1.9	-4.5	
6. 減価償却費	9,026	7,449	3.3	2.6	-17.5	*	*	*	*	—	—	—	—	—	5,557	4,772	4.9	4.3	-14.1	
(再掲)建物減価償却費	1,387	1,366	0.5	0.5	-1.5	*	*	*	*	—	—	—	—	—	3,654	2,913	3.3	2.6	-20.3	
(再掲)医療機器減価償却費	1,821	1,496	0.7	0.5	-17.8	*	*	*	*	—	—	—	—	—	512	573	0.5	0.5	11.9	
7. その他の医療・介護費用	40,304	39,678	14.5	13.6	-1.6	*	*	*	*	—	—	—	—	—	31,678	31,761	28.2	28.6	0.3	
(再掲)設備機器賃借料	3,328	3,402	1.2	1.2	2.2	*	*	*	*	—	—	—	—	—	6,909	7,182	6.1	6.5	4.0	
(再掲)医療機器賃借料	2,768	2,842	1.0	1.0	2.7	*	*	*	*	—	—	—	—	—	4,728	4,827	4.2	4.3	2.1	
IV 損益差額(I+II-III)	22,761	35,315	8.2	12.1	—	*	*	*	*	—	—	—	—	—	10,475	9,505	9.3	8.5	—	
V 税金	949	2,176	0.3	0.7	129.3	*	*	*	*	—	—	—	—	—	2,621	1,978	2.3	1.8	-24.5	
VI 税引後の総損益差額(IV-V)	21,812	33,139	7.9	11.4	—	*	*	*	*	—	—	—	—	—	7,853	7,528	7.0	6.8	—	
施設数	15	—	—	—	—	*	—	—	—	—	0	—	—	—	3	—	—	—	—	

(再掲) 一般診療所 (医療法人) (集計2)

(1施設当たり損益)

	入院診療収益なし(参考)有床																			
	整形外科					産婦人科					眼科					耳鼻咽喉科				
	金額		構成比率		金額の 伸び率	金額		構成比率		金額の 伸び率	金額		構成比率		金額の 伸び率	金額		構成比率		金額の 伸び率
	前々年(度)	前年(度)	前々年(度)	前年(度)		前々年(度)	前年(度)	前々年(度)	前年(度)		前々年(度)	前年(度)	前々年(度)	前年(度)		前々年(度)	前年(度)	前々年(度)	前年(度)	
千円	千円	%	%	%	千円	千円	%	%	%	千円	千円	%	%	%	千円	千円	%	%	%	
I 医業収益	—	—	—	—	—	*	*	*	*	—	*	*	*	*	—	—	—	—	—	—
1. 入院診療収益	—	—	—	—	—	*	*	*	*	—	*	*	*	*	—	—	—	—	—	—
保険診療収益	—	—	—	—	—	*	*	*	*	—	*	*	*	*	—	—	—	—	—	—
公害等診療収益	—	—	—	—	—	*	*	*	*	—	*	*	*	*	—	—	—	—	—	—
その他の診療収益	—	—	—	—	—	*	*	*	*	—	*	*	*	*	—	—	—	—	—	—
2. 外来診療収益	—	—	—	—	—	*	*	*	*	—	*	*	*	*	—	—	—	—	—	—
保険診療収益	—	—	—	—	—	*	*	*	*	—	*	*	*	*	—	—	—	—	—	—
公害等診療収益	—	—	—	—	—	*	*	*	*	—	*	*	*	*	—	—	—	—	—	—
その他の診療収益	—	—	—	—	—	*	*	*	*	—	*	*	*	*	—	—	—	—	—	—
3. その他の医業収益	—	—	—	—	—	*	*	*	*	—	*	*	*	*	—	—	—	—	—	—
II 介護収益	—	—	—	—	—	*	*	*	*	—	*	*	*	*	—	—	—	—	—	—
1. 施設サービス収益	—	—	—	—	—	*	*	*	*	—	*	*	*	*	—	—	—	—	—	—
2. 居宅サービス収益	—	—	—	—	—	*	*	*	*	—	*	*	*	*	—	—	—	—	—	—
(再掲)短期入所療養介護分	—	—	—	—	—	*	*	*	*	—	*	*	*	*	—	—	—	—	—	—
3. その他の介護収益	—	—	—	—	—	*	*	*	*	—	*	*	*	*	—	—	—	—	—	—
III 医業・介護費用	—	—	—	—	—	*	*	*	*	—	*	*	*	*	—	—	—	—	—	—
1. 給与費	—	—	—	—	—	*	*	*	*	—	*	*	*	*	—	—	—	—	—	—
2. 医薬品費	—	—	—	—	—	*	*	*	*	—	*	*	*	*	—	—	—	—	—	—
3. 材料費	—	—	—	—	—	*	*	*	*	—	*	*	*	*	—	—	—	—	—	—
4. 給食用材料費	—	—	—	—	—	*	*	*	*	—	*	*	*	*	—	—	—	—	—	—
5. 委託費	—	—	—	—	—	*	*	*	*	—	*	*	*	*	—	—	—	—	—	—
6. 減価償却費	—	—	—	—	—	*	*	*	*	—	*	*	*	*	—	—	—	—	—	—
(再掲)建物減価償却費	—	—	—	—	—	*	*	*	*	—	*	*	*	*	—	—	—	—	—	—
(再掲)医療機器減価償却費	—	—	—	—	—	*	*	*	*	—	*	*	*	*	—	—	—	—	—	—
7. その他の医業・介護費用	—	—	—	—	—	*	*	*	*	—	*	*	*	*	—	—	—	—	—	—
(再掲)設備機器賃借料	—	—	—	—	—	*	*	*	*	—	*	*	*	*	—	—	—	—	—	—
(再掲)医療機器賃借料	—	—	—	—	—	*	*	*	*	—	*	*	*	*	—	—	—	—	—	—
IV 損益差額(I+II-III)	—	—	—	—	—	*	*	*	*	—	*	*	*	*	—	—	—	—	—	—
V 税金	—	—	—	—	—	*	*	*	*	—	*	*	*	*	—	—	—	—	—	—
VI 税引後の総損益差額(IV-V)	—	—	—	—	—	*	*	*	*	—	*	*	*	*	—	—	—	—	—	—
施設数	0	—	—	—	—	*	—	—	—	—	*	—	—	—	0	—	—	—	—	—

(再掲) 一般診療所 (医療法人) (集計2)

(1施設当たり損益)

	入院診療収益なし(参考)有床														
	皮膚科					その他					全体				
	金額		構成比率		金額の 伸び率	金額		構成比率		金額の 伸び率	金額		構成比率		金額の 伸び率
	前々年(度)	前年(度)	前々年(度)	前年(度)		前々年(度)	前年(度)	前々年(度)	前年(度)		前々年(度)	前年(度)	前々年(度)	前年(度)	
千円	千円	%	%	%	千円	千円	%	%	%	千円	千円	%	%	%	
I 医療収益	—	—	—	—	—	*	*	*	*	—	215,362	226,025	93.7	94.2	5.0
1. 入院診療収益	—	—	—	—	—	*	*	*	*	—	0	0	0.0	0.0	—
保険診療収益	—	—	—	—	—	*	*	*	*	—	0	0	0.0	0.0	—
公害等診療収益	—	—	—	—	—	*	*	*	*	—	0	0	0.0	0.0	—
その他の診療収益	—	—	—	—	—	*	*	*	*	—	0	0	0.0	0.0	—
2. 外来診療収益	—	—	—	—	—	*	*	*	*	—	210,407	218,353	91.5	91.0	3.8
保険診療収益	—	—	—	—	—	*	*	*	*	—	198,903	206,409	86.5	86.0	3.8
公害等診療収益	—	—	—	—	—	*	*	*	*	—	1,823	1,713	0.8	0.7	-6.0
その他の診療収益	—	—	—	—	—	*	*	*	*	—	9,680	10,231	4.2	4.3	5.7
3. その他の医療収益	—	—	—	—	—	*	*	*	*	—	4,956	7,673	2.2	3.2	54.8
II 介護収益	—	—	—	—	—	*	*	*	*	—	14,499	14,010	6.3	5.8	-3.4
1. 施設サービス収益	—	—	—	—	—	*	*	*	*	—	5,272	5,290	2.3	2.2	0.3
2. 居宅サービス収益	—	—	—	—	—	*	*	*	*	—	9,190	8,684	4.0	3.6	-5.5
(再掲)短期入所療養介護分	—	—	—	—	—	*	*	*	*	—	2,335	2,073	1.0	0.9	-11.2
3. その他の介護収益	—	—	—	—	—	*	*	*	*	—	37	36	0.0	0.0	-2.7
III 医療・介護費用	—	—	—	—	—	*	*	*	*	—	214,322	215,308	93.2	89.7	0.5
1. 給与費	—	—	—	—	—	*	*	*	*	—	103,398	101,877	45.0	42.4	-1.5
2. 医薬品費	—	—	—	—	—	*	*	*	*	—	47,802	52,444	20.8	21.8	9.7
3. 材料費	—	—	—	—	—	*	*	*	*	—	6,984	7,179	3.0	3.0	2.8
4. 給食用材料費	—	—	—	—	—	*	*	*	*	—	865	651	0.4	0.3	-24.7
5. 委託費	—	—	—	—	—	*	*	*	*	—	9,244	8,470	4.0	3.5	-8.4
6. 減価償却費	—	—	—	—	—	*	*	*	*	—	7,830	6,620	3.4	2.8	-15.5
(再掲)建物減価償却費	—	—	—	—	—	*	*	*	*	—	1,514	1,363	0.7	0.6	-10.0
(再掲)医療機器減価償却費	—	—	—	—	—	*	*	*	*	—	1,816	1,654	0.8	0.7	-8.9
7. その他の医療・介護費用	—	—	—	—	—	*	*	*	*	—	38,199	38,067	16.6	15.9	-0.3
(再掲)設備機器賃借料	—	—	—	—	—	*	*	*	*	—	3,291	3,389	1.4	1.4	3.0
(再掲)医療機器賃借料	—	—	—	—	—	*	*	*	*	—	2,304	2,370	1.0	1.0	2.9
IV 損益差額(I+II-III)	—	—	—	—	—	*	*	*	*	—	15,539	24,727	6.8	10.3	—
V 税金	—	—	—	—	—	*	*	*	*	—	1,212	1,862	0.5	0.8	53.6
VI 税引後の総損益差額(IV-V)	—	—	—	—	—	*	*	*	*	—	14,327	22,866	6.2	9.5	—
施設数	0	—	—	—	—	*	—	—	—	—	25	—	—	—	—

(再掲) 一般診療所 (医療法人) (集計2)

(1施設当たり損益)

	全体																			
	内科					小児科					精神科					外科				
	金額		構成比率		金額の 伸び率	金額		構成比率		金額の 伸び率	金額		構成比率		金額の 伸び率	金額		構成比率		金額の 伸び率
	前々年(度)	前年(度)	前々年(度)	前年(度)		前々年(度)	前年(度)	前々年(度)	前年(度)		前々年(度)	前年(度)	前々年(度)	前年(度)		前々年(度)	前年(度)	前々年(度)	前年(度)	
千円	千円	%	%	%	千円	千円	%	%	%	千円	千円	%	%	%	千円	千円	%	%	%	
I 医療収益	155,832	156,306	97.5	97.5	0.3	119,609	117,288	99.2	99.3	-1.9	134,260	137,352	96.1	95.8	2.3	153,577	149,827	94.3	94.2	-2.4
1. 入院診療収益	3,578	3,569	2.2	2.2	-0.3	0	0	0.0	0.0	—	0	0	0.0	0.0	—	10,171	8,155	6.2	5.1	-19.8
保険診療収益	3,456	3,449	2.2	2.2	-0.2	0	0	0.0	0.0	—	0	0	0.0	0.0	—	9,644	7,696	5.9	4.8	-20.2
公害等診療収益	2	4	0.0	0.0	100.0	0	0	0.0	0.0	—	0	0	0.0	0.0	—	0	0	0.0	0.0	—
その他の診療収益	119	116	0.1	0.1	-2.5	0	0	0.0	0.0	—	0	0	0.0	0.0	—	527	459	0.3	0.3	-12.9
2. 外来診療収益	141,053	140,780	88.2	87.8	-0.2	108,038	106,159	89.6	89.9	-1.7	130,369	133,326	93.3	93.0	2.3	138,227	135,382	84.9	85.1	-2.1
保険診療収益	132,806	132,458	83.1	82.6	-0.3	80,664	78,318	66.9	66.3	-2.9	128,009	131,304	91.6	91.6	2.6	121,310	118,029	74.5	74.2	-2.7
公害等診療収益	573	529	0.4	0.3	-7.7	562	542	0.5	0.5	-3.6	0	0	0.0	0.0	—	2,533	2,438	1.6	1.5	-3.8
その他の診療収益	7,674	7,794	4.8	4.9	1.6	26,812	27,300	22.2	23.1	1.8	2,360	2,022	1.7	1.4	-14.3	14,383	14,915	8.8	9.4	3.7
3. その他の医療収益	11,201	11,957	7.0	7.5	6.7	11,571	11,129	9.6	9.4	-3.8	3,891	4,026	2.8	2.8	3.5	5,180	6,289	3.2	4.0	21.4
II 介護収益	4,008	3,965	2.5	2.5	-1.1	929	826	0.8	0.7	-11.1	5,495	6,054	3.9	4.2	10.2	9,297	9,209	5.7	5.8	-0.9
1. 施設サービス収益	987	959	0.6	0.6	-2.8	0	0	0.0	0.0	—	0	0	0.0	0.0	—	0	0	0.0	0.0	—
2. 居宅サービス収益	2,619	2,592	1.6	1.6	-1.0	926	822	0.8	0.7	-11.2	3,709	4,257	2.7	3.0	14.8	9,143	9,052	5.6	5.7	-1.0
(再掲)短期入所療養介護分	68	49	0.0	0.0	-27.9	926	822	0.8	0.7	-11.2	0	0	0.0	0.0	—	0	0	0.0	0.0	—
3. その他の介護収益	403	413	0.3	0.3	2.5	3	3	0.0	0.0	0.0	1,786	1,798	1.3	1.3	0.7	154	157	0.1	0.1	1.9
III 医療・介護費用	152,288	151,419	95.3	94.5	-0.6	110,329	109,256	91.5	92.5	-1.0	133,814	141,568	95.7	98.7	5.8	160,732	156,716	98.7	98.5	-2.5
1. 給与費	81,005	80,906	50.7	50.5	-0.1	58,430	58,410	48.5	49.5	0.0	90,845	96,459	65.0	67.3	6.2	89,685	87,723	55.1	55.2	-2.2
2. 医薬品費	22,900	21,747	14.3	13.6	-5.0	25,373	24,347	21.0	20.6	-4.0	5,502	5,657	3.9	3.9	2.8	14,902	13,588	9.1	8.5	-8.8
3. 材料費	4,495	4,687	2.8	2.9	4.3	1,628	1,525	1.4	1.3	-6.3	393	418	0.3	0.3	6.4	5,219	4,717	3.2	3.0	-9.6
4. 給食用材料費	473	454	0.3	0.3	-4.0	276	192	0.2	0.2	-30.4	48	41	0.0	0.0	-14.6	52	53	0.0	0.0	1.9
5. 委託費	7,572	7,708	4.7	4.8	1.8	1,735	1,660	1.4	1.4	-4.3	4,010	5,147	2.9	3.6	28.4	7,163	7,426	4.4	4.7	3.7
6. 減価償却費	5,219	5,236	3.3	3.3	0.3	2,769	2,651	2.3	2.2	-4.3	7,129	6,426	5.1	4.5	-9.9	9,470	8,461	5.8	5.3	-10.7
(再掲)建物減価償却費	985	1,007	0.6	0.6	2.2	655	664	0.5	0.6	1.4	1,736	1,651	1.2	1.2	-4.9	2,074	2,086	1.3	1.3	0.6
(再掲)医療機器減価償却費	1,653	1,667	1.0	1.0	0.8	633	618	0.5	0.5	-2.4	29	27	0.0	0.0	-6.9	4,138	3,520	2.5	2.2	-14.9
7. その他の医療・介護費用	30,624	30,682	19.2	19.1	0.2	20,118	20,471	16.7	17.3	1.8	25,885	27,420	18.5	19.1	5.9	34,241	34,749	21.0	21.8	1.5
(再掲)設備機器賃借料	1,995	2,053	1.2	1.3	2.9	570	574	0.5	0.5	0.7	1,259	1,308	0.9	0.9	3.9	3,183	3,734	2.0	2.3	17.3
(再掲)医療機器賃借料	1,336	1,378	0.8	0.9	3.1	215	208	0.2	0.2	-3.3	1,061	1,152	0.8	0.8	8.6	2,294	2,670	1.4	1.7	16.4
IV 損益差額(I+II-III)	7,553	8,851	4.7	5.5	—	10,209	8,858	8.5	7.5	—	5,941	1,838	4.3	1.3	—	2,142	2,320	1.3	1.5	—
V 税金	1,799	1,785	1.1	1.1	-0.8	1,650	1,525	1.4	1.3	-7.6	1,084	552	0.8	0.4	-49.1	1,543	1,461	0.9	0.9	-5.3
VI 税引後の総損益差額(IV-V)	5,754	7,066	3.6	4.4	—	8,559	7,333	7.1	6.2	—	4,857	1,286	3.5	0.9	—	600	859	0.4	0.5	—
施設数	457	—	—	—	—	63	—	—	—	—	12	—	—	—	39	—	—	—	—	—

(再掲) 一般診療所 (医療法人) (集計2)

(1施設当たり損益)

	全体																			
	整形外科					産婦人科					眼科					耳鼻咽喉科				
	金額		構成比率		金額の 伸び率	金額		構成比率		金額の 伸び率	金額		構成比率		金額の 伸び率	金額		構成比率		金額の 伸び率
	前々年(度)	前年(度)	前々年(度)	前年(度)		前々年(度)	前年(度)	前々年(度)	前年(度)		前々年(度)	前年(度)	前々年(度)	前年(度)		前々年(度)	前年(度)	前々年(度)	前年(度)	
千円	千円	%	%	%	千円	千円	%	%	%	千円	千円	%	%	%	千円	千円	%	%	%	
I 医療収益	181,653	179,815	97.5	97.3	-1.0	325,448	330,467	100.0	100.0	1.5	181,731	185,440	100.0	100.0	2.0	115,165	111,655	100.0	100.0	-3.0
1. 入院診療収益	10,344	10,332	5.6	5.6	-0.1	95,624	93,952	29.4	28.4	-1.7	15,048	15,288	8.3	8.2	1.6	0	0	0.0	0.0	—
保険診療収益	9,818	9,775	5.3	5.3	-0.4	28,360	27,778	8.7	8.4	-2.1	14,396	14,603	7.9	7.9	1.4	0	0	0.0	0.0	—
公害等診療収益	273	279	0.1	0.2	2.2	0	0	0.0	0.0	—	143	139	0.1	0.1	-2.8	0	0	0.0	0.0	—
その他の診療収益	253	278	0.1	0.2	9.9	67,264	66,174	20.7	20.0	-1.6	509	546	0.3	0.3	7.3	0	0	0.0	0.0	—
2. 外来診療収益	168,446	163,473	90.4	88.5	-3.0	185,627	190,868	57.0	57.8	2.8	161,691	163,497	89.0	88.2	1.1	114,313	110,702	99.3	99.1	-3.2
保険診療収益	146,169	142,099	78.5	76.9	-2.8	98,260	105,033	30.2	31.8	6.9	158,628	160,633	87.3	86.6	1.3	113,199	109,547	98.3	98.1	-3.2
公害等診療収益	12,532	11,967	6.7	6.5	-4.5	275	243	0.1	0.1	-11.6	491	470	0.3	0.3	-4.3	29	32	0.0	0.0	10.3
その他の診療収益	9,746	9,407	5.2	5.1	-3.5	87,092	85,593	26.8	25.9	-1.7	2,572	2,393	1.4	1.3	-7.0	1,085	1,123	0.9	1.0	3.5
3. その他の医療収益	2,863	6,010	1.5	3.3	109.9	44,197	45,647	13.6	13.8	3.3	4,993	6,655	2.7	3.6	33.3	852	953	0.7	0.9	11.9
II 介護収益	4,599	4,918	2.5	2.7	6.9	0	0	0.0	0.0	—	0	0	0.0	0.0	—	0	0	0.0	0.0	—
1. 施設サービス収益	0	0	0.0	0.0	—	0	0	0.0	0.0	—	0	0	0.0	0.0	—	0	0	0.0	0.0	—
2. 居宅サービス収益	4,383	4,679	2.4	2.5	6.8	0	0	0.0	0.0	—	0	0	0.0	0.0	—	0	0	0.0	0.0	—
(再掲)短期入所療養介護分	65	73	0.0	0.0	12.3	0	0	0.0	0.0	—	0	0	0.0	0.0	—	0	0	0.0	0.0	—
3. その他の介護収益	216	239	0.1	0.1	10.6	0	0	0.0	0.0	—	0	0	0.0	0.0	—	0	0	0.0	0.0	—
III 医療・介護費用	180,257	179,428	96.8	97.1	-0.5	297,080	307,880	91.3	93.2	3.6	168,378	170,654	92.7	92.0	1.4	111,084	109,192	96.5	97.8	-1.7
1. 給与費	101,632	100,934	54.6	54.6	-0.7	153,317	158,878	47.1	48.1	3.6	94,427	93,625	52.0	50.5	-0.8	65,917	64,602	57.2	57.9	-2.0
2. 医薬品費	27,825	26,926	14.9	14.6	-3.2	25,708	26,015	7.9	7.9	1.2	16,558	18,546	9.1	10.0	12.0	6,523	6,348	5.7	5.7	-2.7
3. 材料費	4,874	4,790	2.6	2.6	-1.7	17,886	17,403	5.5	5.3	-2.7	8,189	8,353	4.5	4.5	2.0	1,566	1,428	1.4	1.3	-8.8
4. 給食用材料費	563	576	0.3	0.3	2.3	3,460	3,457	1.1	1.0	-0.1	250	250	0.1	0.1	0.0	0	0	0.0	0.0	—
5. 委託費	5,120	5,359	2.7	2.9	4.7	19,975	21,740	6.1	6.6	8.8	5,578	6,390	3.1	3.4	14.6	6,512	6,436	5.7	5.8	-1.2
6. 減価償却費	6,707	6,715	3.6	3.6	0.1	11,143	11,124	3.4	3.4	-0.2	7,591	7,824	4.2	4.2	3.1	3,786	3,690	3.3	3.3	-2.5
(再掲)建物減価償却費	1,112	1,067	0.6	0.6	-4.0	1,725	1,652	0.5	0.5	-4.2	1,529	1,447	0.8	0.8	-5.4	181	194	0.2	0.2	7.2
(再掲)医療機器減価償却費	2,247	2,364	1.2	1.3	5.2	5,096	5,471	1.6	1.7	7.4	3,971	4,091	2.2	2.2	3.0	1,134	1,084	1.0	1.0	-4.4
7. その他の医療・介護費用	33,536	34,128	18.0	18.5	1.8	65,592	69,263	20.2	21.0	5.6	35,787	35,666	19.7	19.2	-0.3	26,781	26,688	23.3	23.9	-0.3
(再掲)設備機器賃借料	2,220	2,129	1.2	1.2	-4.1	4,208	4,110	1.3	1.2	-2.3	1,422	1,477	0.8	0.8	3.9	980	882	0.9	0.8	-10.0
(再掲)医療機器賃借料	1,238	1,172	0.7	0.6	-5.3	2,834	2,623	0.9	0.8	-7.4	1,263	1,333	0.7	0.7	5.5	605	582	0.5	0.5	-3.8
IV 損益差額(I+II-III)	5,994	5,305	3.2	2.9	—	28,368	22,588	8.7	6.8	—	13,353	14,786	7.3	8.0	—	4,081	2,464	3.5	2.2	—
V 税金	2,232	2,156	1.2	1.2	-3.4	3,473	3,614	1.1	1.1	4.1	3,199	3,254	1.8	1.8	1.7	1,747	1,972	1.5	1.8	12.9
VI 税引後の総損益差額(IV-V)	3,762	3,149	2.0	1.7	—	24,895	18,974	7.6	5.7	—	10,154	11,532	5.6	6.2	—	2,334	491	2.0	0.4	—
施設数	108	—	—	—	—	43	—	—	—	—	62	—	—	—	53	—	—	—	—	—

(再掲) 一般診療所 (医療法人) (集計2)

(1施設当たり損益)

	全体														
	皮膚科					その他					全体				
	金額		構成比率		金額の 伸び率	金額		構成比率		金額の 伸び率	金額		構成比率		金額の 伸び率
	前々年(度)	前年(度)	前々年(度)	前年(度)		前々年(度)	前年(度)	前々年(度)	前年(度)		前々年(度)	前年(度)	前々年(度)	前年(度)	
千円	千円	%	%	%	千円	千円	%	%	%	千円	千円	%	%	%	
I 医業収益	106,636	108,169	100.0	100.0	1.4	373,025	365,358	99.7	99.7	-2.1	171,270	171,006	98.2	98.2	-0.2
1. 入院診療収益	0	0	0.0	0.0	—	20,581	19,891	5.5	5.4	-3.4	9,878	9,693	5.7	5.6	-1.9
保険診療収益	0	0	0.0	0.0	—	20,154	19,525	5.4	5.3	-3.1	6,515	6,382	3.7	3.7	-2.0
公害等診療収益	0	0	0.0	0.0	—	0	0	0.0	0.0	—	43	44	0.0	0.0	2.3
その他の診療収益	0	0	0.0	0.0	—	427	366	0.1	0.1	-14.3	3,320	3,267	1.9	1.9	-1.6
2. 外来診療収益	104,232	106,085	97.7	98.1	1.8	349,364	343,177	93.3	93.6	-1.8	151,706	150,726	87.0	86.6	-0.6
保険診療収益	95,321	96,043	89.4	88.8	0.8	346,100	339,809	92.5	92.7	-1.8	137,454	136,528	78.8	78.4	-0.7
公害等診療収益	63	76	0.1	0.1	20.6	38	57	0.0	0.0	50.0	1,960	1,865	1.1	1.1	-4.8
その他の診療収益	8,849	9,967	8.3	9.2	12.6	3,225	3,311	0.9	0.9	2.7	12,292	12,333	7.0	7.1	0.3
3. その他の医業収益	2,404	2,084	2.3	1.9	-13.3	3,081	2,290	0.8	0.6	-25.7	9,686	10,588	5.6	6.1	9.3
II 介護収益	0	0	0.0	0.0	—	1,241	1,238	0.3	0.3	-0.2	3,127	3,139	1.8	1.8	0.4
1. 施設サービス収益	0	0	0.0	0.0	—	0	0	0.0	0.0	—	492	478	0.3	0.3	-2.8
2. 居宅サービス収益	0	0	0.0	0.0	—	191	150	0.1	0.0	-21.5	2,331	2,347	1.3	1.3	0.7
(再掲)短期入所療養介護分	0	0	0.0	0.0	—	0	0	0.0	0.0	—	105	90	0.1	0.1	-14.3
3. その他の介護収益	0	0	0.0	0.0	—	1,050	1,088	0.3	0.3	3.6	304	314	0.2	0.2	3.3
III 医業・介護費用	101,055	101,038	94.8	93.4	0.0	316,103	319,769	84.5	87.2	1.2	163,692	163,737	93.9	94.0	0.0
1. 給与費	63,271	62,081	59.3	57.4	-1.9	150,430	153,385	40.2	41.8	2.0	88,253	88,326	50.6	50.7	0.1
2. 医薬品費	9,478	9,703	8.9	9.0	2.4	48,203	46,360	12.9	12.6	-3.8	22,441	21,700	12.9	12.5	-3.3
3. 材料費	1,883	1,822	1.8	1.7	-3.2	30,397	30,264	8.1	8.3	-0.4	6,106	6,136	3.5	3.5	0.5
4. 給食用材料費	0	0	0.0	0.0	—	1,005	969	0.3	0.3	-3.6	549	533	0.3	0.3	-2.9
5. 委託費	2,420	2,224	2.3	2.1	-8.1	12,244	12,208	3.3	3.3	-0.3	7,204	7,445	4.1	4.3	3.3
6. 減価償却費	3,418	3,649	3.2	3.4	6.8	10,727	9,297	2.9	2.5	-13.3	5,964	5,867	3.4	3.4	-1.6
(再掲)建物減価償却費	582	574	0.5	0.5	-1.4	1,104	1,130	0.3	0.3	2.4	1,047	1,046	0.6	0.6	-0.1
(再掲)医療機器減価償却費	950	1,189	0.9	1.1	25.2	4,094	4,031	1.1	1.1	-1.5	2,108	2,131	1.2	1.2	1.1
7. その他の医業・介護費用	20,585	21,559	19.3	19.9	4.7	63,096	67,286	16.9	18.4	6.6	33,175	33,730	19.0	19.4	1.7
(再掲)設備機器賃借料	852	1,022	0.8	0.9	20.0	2,860	2,616	0.8	0.7	-8.5	1,963	1,995	1.1	1.1	1.6
(再掲)医療機器賃借料	101	237	0.1	0.2	134.7	2,125	1,871	0.6	0.5	-12.0	1,293	1,310	0.7	0.8	1.3
IV 損益差額 (I + II - III)	5,582	7,131	5.2	6.6	—	58,163	46,827	15.5	12.8	—	10,704	10,409	6.1	6.0	—
V 税金	1,194	1,306	1.1	1.2	9.4	7,200	5,962	1.9	1.6	-17.2	2,212	2,148	1.3	1.2	-2.9
VI 税引後の総損益差額 (IV - V)	4,388	5,825	4.1	5.4	—	50,963	40,866	13.6	11.1	—	8,493	8,260	4.9	4.7	—
施設数	38	—	—	—	—	42	—	—	—	—	917	—	—	—	—

(再掲) 一般診療所 (その他) (集計2)

(1施設当たり損益)

	入院診療収益あり																			
	内科					小児科					精神科					外科				
	金額		構成比率		金額の 伸び率	金額		構成比率		金額の 伸び率	金額		構成比率		金額の 伸び率	金額		構成比率		金額の 伸び率
	前々年(度)	前年(度)	前々年(度)	前年(度)		前々年(度)	前年(度)	前々年(度)	前年(度)		前々年(度)	前年(度)	前々年(度)	前年(度)		前々年(度)	前年(度)	前々年(度)	前年(度)	
千円	千円	%	%	%	千円	千円	%	%	%	千円	千円	%	%	%	千円	千円	%	%	%	
I 医業収益	*	*	*	*	—	—	—	—	—	—	—	—	—	—	—	—	—	—	—	
1. 入院診療収益	*	*	*	*	—	—	—	—	—	—	—	—	—	—	—	—	—	—	—	
保険診療収益	*	*	*	*	—	—	—	—	—	—	—	—	—	—	—	—	—	—	—	
公害等診療収益	*	*	*	*	—	—	—	—	—	—	—	—	—	—	—	—	—	—	—	
その他の診療収益	*	*	*	*	—	—	—	—	—	—	—	—	—	—	—	—	—	—	—	
2. 外来診療収益	*	*	*	*	—	—	—	—	—	—	—	—	—	—	—	—	—	—	—	
保険診療収益	*	*	*	*	—	—	—	—	—	—	—	—	—	—	—	—	—	—	—	
公害等診療収益	*	*	*	*	—	—	—	—	—	—	—	—	—	—	—	—	—	—	—	
その他の診療収益	*	*	*	*	—	—	—	—	—	—	—	—	—	—	—	—	—	—	—	
3. その他の医業収益	*	*	*	*	—	—	—	—	—	—	—	—	—	—	—	—	—	—	—	
II 介護収益	*	*	*	*	—	—	—	—	—	—	—	—	—	—	—	—	—	—	—	
1. 施設サービス収益	*	*	*	*	—	—	—	—	—	—	—	—	—	—	—	—	—	—	—	
2. 居宅サービス収益	*	*	*	*	—	—	—	—	—	—	—	—	—	—	—	—	—	—	—	
(再掲)短期入所療養介護分	*	*	*	*	—	—	—	—	—	—	—	—	—	—	—	—	—	—	—	
3. その他の介護収益	*	*	*	*	—	—	—	—	—	—	—	—	—	—	—	—	—	—	—	
III 医業・介護費用	*	*	*	*	—	—	—	—	—	—	—	—	—	—	—	—	—	—	—	
1. 給与費	*	*	*	*	—	—	—	—	—	—	—	—	—	—	—	—	—	—	—	
2. 医薬品費	*	*	*	*	—	—	—	—	—	—	—	—	—	—	—	—	—	—	—	
3. 材料費	*	*	*	*	—	—	—	—	—	—	—	—	—	—	—	—	—	—	—	
4. 給食用材料費	*	*	*	*	—	—	—	—	—	—	—	—	—	—	—	—	—	—	—	
5. 委託費	*	*	*	*	—	—	—	—	—	—	—	—	—	—	—	—	—	—	—	
6. 減価償却費	*	*	*	*	—	—	—	—	—	—	—	—	—	—	—	—	—	—	—	
(再掲)建物減価償却費	*	*	*	*	—	—	—	—	—	—	—	—	—	—	—	—	—	—	—	
(再掲)医療機器減価償却費	*	*	*	*	—	—	—	—	—	—	—	—	—	—	—	—	—	—	—	
7. その他の医業・介護費用	*	*	*	*	—	—	—	—	—	—	—	—	—	—	—	—	—	—	—	
(再掲)設備機器賃借料	*	*	*	*	—	—	—	—	—	—	—	—	—	—	—	—	—	—	—	
(再掲)医療機器賃借料	*	*	*	*	—	—	—	—	—	—	—	—	—	—	—	—	—	—	—	
IV 損益差額(I + II - III)	*	*	*	*	—	—	—	—	—	—	—	—	—	—	—	—	—	—	—	
V 税金	*	*	*	*	—	—	—	—	—	—	—	—	—	—	—	—	—	—	—	
VI 税引後の総損益差額(IV - V)	*	*	*	*	—	—	—	—	—	—	—	—	—	—	—	—	—	—	—	
施設数	*	—	—	—	—	0	—	—	—	—	0	—	—	—	—	0	—	—	—	

(再掲) 一般診療所 (その他) (集計2)

(1施設当たり損益)

	入院診療収益あり																			
	整形外科					産婦人科					眼科					耳鼻咽喉科				
	金額		構成比率		金額の 伸び率	金額		構成比率		金額の 伸び率	金額		構成比率		金額の 伸び率	金額		構成比率		金額の 伸び率
	前々年(度)	前年(度)	前々年(度)	前年(度)		前々年(度)	前年(度)	前々年(度)	前年(度)		前々年(度)	前年(度)	前々年(度)	前年(度)		前々年(度)	前年(度)	前々年(度)	前年(度)	
千円	千円	%	%	%	千円	千円	%	%	%	千円	千円	%	%	%	千円	千円	%	%	%	
I 医業収益	-	-	-	-	-	-	-	-	-	-	-	-	-	-	-	-	-	-	-	-
1. 入院診療収益	-	-	-	-	-	-	-	-	-	-	-	-	-	-	-	-	-	-	-	-
保険診療収益	-	-	-	-	-	-	-	-	-	-	-	-	-	-	-	-	-	-	-	-
公害等診療収益	-	-	-	-	-	-	-	-	-	-	-	-	-	-	-	-	-	-	-	-
その他の診療収益	-	-	-	-	-	-	-	-	-	-	-	-	-	-	-	-	-	-	-	-
2. 外来診療収益	-	-	-	-	-	-	-	-	-	-	-	-	-	-	-	-	-	-	-	-
保険診療収益	-	-	-	-	-	-	-	-	-	-	-	-	-	-	-	-	-	-	-	-
公害等診療収益	-	-	-	-	-	-	-	-	-	-	-	-	-	-	-	-	-	-	-	-
その他の診療収益	-	-	-	-	-	-	-	-	-	-	-	-	-	-	-	-	-	-	-	-
3. その他の医業収益	-	-	-	-	-	-	-	-	-	-	-	-	-	-	-	-	-	-	-	-
II 介護収益	-	-	-	-	-	-	-	-	-	-	-	-	-	-	-	-	-	-	-	-
1. 施設サービス収益	-	-	-	-	-	-	-	-	-	-	-	-	-	-	-	-	-	-	-	-
2. 居宅サービス収益	-	-	-	-	-	-	-	-	-	-	-	-	-	-	-	-	-	-	-	-
(再掲)短期入所療養介護分	-	-	-	-	-	-	-	-	-	-	-	-	-	-	-	-	-	-	-	-
3. その他の介護収益	-	-	-	-	-	-	-	-	-	-	-	-	-	-	-	-	-	-	-	-
III 医業・介護費用	-	-	-	-	-	-	-	-	-	-	-	-	-	-	-	-	-	-	-	-
1. 給与費	-	-	-	-	-	-	-	-	-	-	-	-	-	-	-	-	-	-	-	-
2. 医薬品費	-	-	-	-	-	-	-	-	-	-	-	-	-	-	-	-	-	-	-	-
3. 材料費	-	-	-	-	-	-	-	-	-	-	-	-	-	-	-	-	-	-	-	-
4. 給食用材料費	-	-	-	-	-	-	-	-	-	-	-	-	-	-	-	-	-	-	-	-
5. 委託費	-	-	-	-	-	-	-	-	-	-	-	-	-	-	-	-	-	-	-	-
6. 減価償却費	-	-	-	-	-	-	-	-	-	-	-	-	-	-	-	-	-	-	-	-
(再掲)建物減価償却費	-	-	-	-	-	-	-	-	-	-	-	-	-	-	-	-	-	-	-	-
(再掲)医療機器減価償却費	-	-	-	-	-	-	-	-	-	-	-	-	-	-	-	-	-	-	-	-
7. その他の医業・介護費用	-	-	-	-	-	-	-	-	-	-	-	-	-	-	-	-	-	-	-	-
(再掲)設備機器賃借料	-	-	-	-	-	-	-	-	-	-	-	-	-	-	-	-	-	-	-	-
(再掲)医療機器賃借料	-	-	-	-	-	-	-	-	-	-	-	-	-	-	-	-	-	-	-	-
IV 損益差額(I+II-III)	-	-	-	-	-	-	-	-	-	-	-	-	-	-	-	-	-	-	-	-
V 税金	-	-	-	-	-	-	-	-	-	-	-	-	-	-	-	-	-	-	-	-
VI 税引後の総損益差額(IV-V)	-	-	-	-	-	-	-	-	-	-	-	-	-	-	-	-	-	-	-	-
施設数	0	-	-	-	-	0	-	-	-	-	0	-	-	-	-	0	-	-	-	-

(再掲) 一般診療所 (その他) (集計2)

(1施設当たり損益)

	入院診療収益あり														
	皮膚科					その他					全体				
	金額		構成比率		金額の 伸び率	金額		構成比率		金額の 伸び率	金額		構成比率		金額の 伸び率
	前々年(度)	前年(度)	前々年(度)	前年(度)		前々年(度)	前年(度)	前々年(度)	前年(度)		前々年(度)	前年(度)	前々年(度)	前年(度)	
千円	千円	%	%	%	千円	千円	%	%	%	千円	千円	%	%	%	
I 医業収益	-	-	-	-	-	-	-	-	-	-	*	*	*	*	-
1. 入院診療収益	-	-	-	-	-	-	-	-	-	-	*	*	*	*	-
保険診療収益	-	-	-	-	-	-	-	-	-	-	*	*	*	*	-
公害等診療収益	-	-	-	-	-	-	-	-	-	-	*	*	*	*	-
その他の診療収益	-	-	-	-	-	-	-	-	-	-	*	*	*	*	-
2. 外来診療収益	-	-	-	-	-	-	-	-	-	-	*	*	*	*	-
保険診療収益	-	-	-	-	-	-	-	-	-	-	*	*	*	*	-
公害等診療収益	-	-	-	-	-	-	-	-	-	-	*	*	*	*	-
その他の診療収益	-	-	-	-	-	-	-	-	-	-	*	*	*	*	-
3. その他の医業収益	-	-	-	-	-	-	-	-	-	-	*	*	*	*	-
II 介護収益	-	-	-	-	-	-	-	-	-	-	*	*	*	*	-
1. 施設サービス収益	-	-	-	-	-	-	-	-	-	-	*	*	*	*	-
2. 居宅サービス収益	-	-	-	-	-	-	-	-	-	-	*	*	*	*	-
(再掲)短期入所療養介護分	-	-	-	-	-	-	-	-	-	-	*	*	*	*	-
3. その他の介護収益	-	-	-	-	-	-	-	-	-	-	*	*	*	*	-
III 医業・介護費用	-	-	-	-	-	-	-	-	-	-	*	*	*	*	-
1. 給与費	-	-	-	-	-	-	-	-	-	-	*	*	*	*	-
2. 医薬品費	-	-	-	-	-	-	-	-	-	-	*	*	*	*	-
3. 材料費	-	-	-	-	-	-	-	-	-	-	*	*	*	*	-
4. 給食用材料費	-	-	-	-	-	-	-	-	-	-	*	*	*	*	-
5. 委託費	-	-	-	-	-	-	-	-	-	-	*	*	*	*	-
6. 減価償却費	-	-	-	-	-	-	-	-	-	-	*	*	*	*	-
(再掲)建物減価償却費	-	-	-	-	-	-	-	-	-	-	*	*	*	*	-
(再掲)医療機器減価償却費	-	-	-	-	-	-	-	-	-	-	*	*	*	*	-
7. その他の医業・介護費用	-	-	-	-	-	-	-	-	-	-	*	*	*	*	-
(再掲)設備機器賃借料	-	-	-	-	-	-	-	-	-	-	*	*	*	*	-
(再掲)医療機器賃借料	-	-	-	-	-	-	-	-	-	-	*	*	*	*	-
IV 損益差額(I + II - III)	-	-	-	-	-	-	-	-	-	-	*	*	*	*	-
V 税金	-	-	-	-	-	-	-	-	-	-	*	*	*	*	-
VI 税引後の総損益差額(IV - V)	-	-	-	-	-	-	-	-	-	-	*	*	*	*	-
施設数	0	-	-	-	-	0	-	-	-	-	*	-	-	-	-

(再掲) 一般診療所 (その他) (集計2)

(1施設当たり損益)

	入院診療収益なし																			
	内科					小児科					精神科					外科				
	金額		構成比率		金額の 伸び率	金額		構成比率		金額の 伸び率	金額		構成比率		金額の 伸び率	金額		構成比率		金額の 伸び率
	前々年(度)	前年(度)	前々年(度)	前年(度)		前々年(度)	前年(度)	前々年(度)	前年(度)		前々年(度)	前年(度)	前々年(度)	前年(度)		前々年(度)	前年(度)	前々年(度)	前年(度)	
千円	千円	%	%	%	千円	千円	%	%	%	千円	千円	%	%	%	千円	千円	%	%	%	
I 医療収益	320,429	323,859	98.5	97.9	1.1	84,464	82,954	100.0	100.0	-1.8	*	*	*	*	*	*	*	*	*	*
1. 入院診療収益	0	0	0.0	0.0	—	0	0	0.0	0.0	—	*	*	*	*	—	*	*	*	*	—
保険診療収益	0	0	0.0	0.0	—	0	0	0.0	0.0	—	*	*	*	*	—	*	*	*	*	—
公害等診療収益	0	0	0.0	0.0	—	0	0	0.0	0.0	—	*	*	*	*	—	*	*	*	*	—
その他の診療収益	0	0	0.0	0.0	—	0	0	0.0	0.0	—	*	*	*	*	—	*	*	*	*	—
2. 外来診療収益	242,515	244,001	74.5	73.8	0.6	82,841	79,595	98.1	96.0	-3.9	*	*	*	*	—	*	*	*	*	—
保険診療収益	227,966	230,507	70.1	69.7	1.1	77,262	74,400	91.5	89.7	-3.7	*	*	*	*	—	*	*	*	*	—
公害等診療収益	489	382	0.2	0.1	-21.9	38	45	0.0	0.1	18.4	*	*	*	*	—	*	*	*	*	—
その他の診療収益	14,060	13,112	4.3	4.0	-6.7	5,541	5,149	6.6	6.2	-7.1	*	*	*	*	—	*	*	*	*	—
3. その他の医療収益	77,914	79,858	23.9	24.1	2.5	1,623	3,359	1.9	4.0	107.0	*	*	*	*	—	*	*	*	*	—
II 介護収益	4,916	6,886	1.5	2.1	40.1	0	0	0.0	0.0	—	*	*	*	*	—	*	*	*	*	—
1. 施設サービス収益	0	0	0.0	0.0	—	0	0	0.0	0.0	—	*	*	*	*	—	*	*	*	*	—
2. 居宅サービス収益	4,777	6,751	1.5	2.0	41.3	0	0	0.0	0.0	—	*	*	*	*	—	*	*	*	*	—
(再掲)短期入所療養介護分	0	0	0.0	0.0	—	0	0	0.0	0.0	—	*	*	*	*	—	*	*	*	*	—
3. その他の介護収益	140	136	0.0	0.0	-2.9	0	0	0.0	0.0	—	*	*	*	*	—	*	*	*	*	—
III 医療・介護費用	306,072	316,655	94.1	95.7	3.5	104,750	110,695	124.0	133.4	5.7	*	*	*	*	—	*	*	*	*	—
1. 給与費	150,355	154,354	46.2	46.7	2.7	85,268	91,749	101.0	110.6	7.6	*	*	*	*	—	*	*	*	*	—
2. 医薬品費	56,313	59,401	17.3	18.0	5.5	6,544	6,630	7.7	8.0	1.3	*	*	*	*	—	*	*	*	*	—
3. 材料費	14,239	15,409	4.4	4.7	8.2	2,250	1,879	2.7	2.3	-16.5	*	*	*	*	—	*	*	*	*	—
4. 給食用材料費	1,142	1,255	0.4	0.4	9.9	0	0	0.0	0.0	—	*	*	*	*	—	*	*	*	*	—
5. 委託費	18,142	16,694	5.6	5.0	-8.0	3,853	3,836	4.6	4.6	-0.4	*	*	*	*	—	*	*	*	*	—
6. 減価償却費	12,149	11,973	3.7	3.6	-1.4	715	669	0.8	0.8	-6.4	*	*	*	*	—	*	*	*	*	—
(再掲)建物減価償却費	4,378	4,468	1.3	1.4	2.1	102	101	0.1	0.1	-1.0	*	*	*	*	—	*	*	*	*	—
(再掲)医療機器減価償却費	5,818	5,650	1.8	1.7	-2.9	0	5	0.0	0.0	—	*	*	*	*	—	*	*	*	*	—
7. その他の医療・介護費用	53,732	57,569	16.5	17.4	7.1	6,121	5,932	7.2	7.2	-3.1	*	*	*	*	—	*	*	*	*	—
(再掲)設備機器賃借料	4,871	4,650	1.5	1.4	-4.5	1,108	594	1.3	0.7	-46.4	*	*	*	*	—	*	*	*	*	—
(再掲)医療機器賃借料	4,206	3,973	1.3	1.2	-5.5	988	502	1.2	0.6	-49.2	*	*	*	*	—	*	*	*	*	—
IV 損益差額 (I + II - III)	19,273	14,091	5.9	4.3	—	-20,287	-27,741	-24.0	-33.4	—	*	*	*	*	—	*	*	*	*	—
V 税金	359	342	0.1	0.1	-4.7	0	0	0.0	0.0	—	*	*	*	*	—	*	*	*	*	—
VI 税引後の総損益差額 (IV - V)	18,914	13,748	5.8	4.2	—	-20,287	-27,741	-24.0	-33.4	—	*	*	*	*	—	*	*	*	*	—
施設数	26		—	—	—	4		—	—	—	*		—	—	*		—	—	—	

(再掲) 一般診療所 (その他) (集計2)

(1施設当たり損益)

	入院診療収益なし																			
	整形外科					産婦人科					眼科					耳鼻咽喉科				
	金額		構成比率		金額の 伸び率	金額		構成比率		金額の 伸び率	金額		構成比率		金額の 伸び率	金額		構成比率		金額の 伸び率
	前々年(度)	前年(度)	前々年(度)	前年(度)		前々年(度)	前年(度)	前々年(度)	前年(度)		前々年(度)	前年(度)	前々年(度)	前年(度)		前々年(度)	前年(度)	前々年(度)	前年(度)	
千円	千円	%	%	%	千円	千円	%	%	%	千円	千円	%	%	%	千円	千円	%	%	%	
I 医業収益	*	*	*	*	—	—	—	—	—	—	*	*	*	*	—	*	*	*	*	—
1. 入院診療収益	*	*	*	*	—	—	—	—	—	—	*	*	*	*	—	*	*	*	*	—
保険診療収益	*	*	*	*	—	—	—	—	—	—	*	*	*	*	—	*	*	*	*	—
公害等診療収益	*	*	*	*	—	—	—	—	—	—	*	*	*	*	—	*	*	*	*	—
その他の診療収益	*	*	*	*	—	—	—	—	—	—	*	*	*	*	—	*	*	*	*	—
2. 外来診療収益	*	*	*	*	—	—	—	—	—	—	*	*	*	*	—	*	*	*	*	—
保険診療収益	*	*	*	*	—	—	—	—	—	—	*	*	*	*	—	*	*	*	*	—
公害等診療収益	*	*	*	*	—	—	—	—	—	—	*	*	*	*	—	*	*	*	*	—
その他の診療収益	*	*	*	*	—	—	—	—	—	—	*	*	*	*	—	*	*	*	*	—
3. その他の医業収益	*	*	*	*	—	—	—	—	—	—	*	*	*	*	—	*	*	*	*	—
II 介護収益	*	*	*	*	—	—	—	—	—	—	*	*	*	*	—	*	*	*	*	—
1. 施設サービス収益	*	*	*	*	—	—	—	—	—	—	*	*	*	*	—	*	*	*	*	—
2. 居宅サービス収益	*	*	*	*	—	—	—	—	—	—	*	*	*	*	—	*	*	*	*	—
(再掲)短期入所療養介護分	*	*	*	*	—	—	—	—	—	—	*	*	*	*	—	*	*	*	*	—
3. その他の介護収益	*	*	*	*	—	—	—	—	—	—	*	*	*	*	—	*	*	*	*	—
III 医業・介護費用	*	*	*	*	—	—	—	—	—	—	*	*	*	*	—	*	*	*	*	—
1. 給与費	*	*	*	*	—	—	—	—	—	—	*	*	*	*	—	*	*	*	*	—
2. 医薬品費	*	*	*	*	—	—	—	—	—	—	*	*	*	*	—	*	*	*	*	—
3. 材料費	*	*	*	*	—	—	—	—	—	—	*	*	*	*	—	*	*	*	*	—
4. 給食用材料費	*	*	*	*	—	—	—	—	—	—	*	*	*	*	—	*	*	*	*	—
5. 委託費	*	*	*	*	—	—	—	—	—	—	*	*	*	*	—	*	*	*	*	—
6. 減価償却費	*	*	*	*	—	—	—	—	—	—	*	*	*	*	—	*	*	*	*	—
(再掲)建物減価償却費	*	*	*	*	—	—	—	—	—	—	*	*	*	*	—	*	*	*	*	—
(再掲)医療機器減価償却費	*	*	*	*	—	—	—	—	—	—	*	*	*	*	—	*	*	*	*	—
7. その他の医業・介護費用	*	*	*	*	—	—	—	—	—	—	*	*	*	*	—	*	*	*	*	—
(再掲)設備機器賃借料	*	*	*	*	—	—	—	—	—	—	*	*	*	*	—	*	*	*	*	—
(再掲)医療機器賃借料	*	*	*	*	—	—	—	—	—	—	*	*	*	*	—	*	*	*	*	—
IV 損益差額(I + II - III)	*	*	*	*	—	—	—	—	—	—	*	*	*	*	—	*	*	*	*	—
V 税金	*	*	*	*	—	—	—	—	—	—	*	*	*	*	—	*	*	*	*	—
VI 税引後の総損益差額(IV - V)	*	*	*	*	—	—	—	—	—	—	*	*	*	*	—	*	*	*	*	—
施設数	*	—	—	—	—	0	—	—	—	—	*	—	—	—	—	*	—	—	—	—

(再掲) 一般診療所 (その他) (集計2)

(1施設当たり損益)

	入院診療収益なし														
	皮膚科					その他					全体				
	金額		構成比率		金額の 伸び率	金額		構成比率		金額の 伸び率	金額		構成比率		金額の 伸び率
	前々年(度)	前年(度)	前々年(度)	前年(度)		前々年(度)	前年(度)	前々年(度)	前年(度)		前々年(度)	前年(度)	前々年(度)	前年(度)	
千円	千円	%	%	%	千円	千円	%	%	%	千円	千円	%	%	%	
I 医業収益	—	—	—	—	—	444,488	447,429	100.0	100.0	0.7	278,693	280,059	97.8	97.4	0.5
1. 入院診療収益	—	—	—	—	—	0	0	0.0	0.0	—	0	0	0.0	0.0	—
保険診療収益	—	—	—	—	—	0	0	0.0	0.0	—	0	0	0.0	0.0	—
公害等診療収益	—	—	—	—	—	0	0	0.0	0.0	—	0	0	0.0	0.0	—
その他の診療収益	—	—	—	—	—	0	0	0.0	0.0	—	0	0	0.0	0.0	—
2. 外来診療収益	—	—	—	—	—	326,920	324,892	73.5	72.6	-0.6	217,306	216,821	76.3	75.4	-0.2
保険診療収益	—	—	—	—	—	326,920	324,892	73.5	72.6	-0.6	205,983	205,980	72.3	71.6	0.0
公害等診療収益	—	—	—	—	—	0	0	0.0	0.0	—	496	451	0.2	0.2	-9.1
その他の診療収益	—	—	—	—	—	0	0	0.0	0.0	—	10,827	10,389	3.8	3.6	-4.0
3. その他の医業収益	—	—	—	—	—	117,568	122,537	26.5	27.4	4.2	61,387	63,238	21.5	22.0	3.0
II 介護収益	—	—	—	—	—	0	0	0.0	0.0	—	6,194	7,444	2.2	2.6	20.2
1. 施設サービス収益	—	—	—	—	—	0	0	0.0	0.0	—	0	0	0.0	0.0	—
2. 居宅サービス収益	—	—	—	—	—	0	0	0.0	0.0	—	6,106	7,358	2.1	2.6	20.5
(再掲)短期入所療養介護分	—	—	—	—	—	0	0	0.0	0.0	—	0	0	0.0	0.0	—
3. その他の介護収益	—	—	—	—	—	0	0	0.0	0.0	—	88	86	0.0	0.0	-2.3
III 医業・介護費用	—	—	—	—	—	377,702	375,301	85.0	83.9	-0.6	267,874	274,607	94.0	95.5	2.5
1. 給与費	—	—	—	—	—	201,283	203,525	45.3	45.5	1.1	140,651	144,574	49.4	50.3	2.8
2. 医薬品費	—	—	—	—	—	25,166	24,456	5.7	5.5	-2.8	40,357	42,111	14.2	14.6	4.3
3. 材料費	—	—	—	—	—	21,212	21,747	4.8	4.9	2.5	11,493	12,278	4.0	4.3	6.8
4. 給食用材料費	—	—	—	—	—	0	0	0.0	0.0	—	728	798	0.3	0.3	9.6
5. 委託費	—	—	—	—	—	48,807	48,264	11.0	10.8	-1.1	17,890	16,717	6.3	5.8	-6.6
6. 減価償却費	—	—	—	—	—	24,128	20,913	5.4	4.7	-13.3	12,204	11,525	4.3	4.0	-5.6
(再掲)建物減価償却費	—	—	—	—	—	2,134	1,130	0.5	0.3	-47.0	3,729	3,747	1.3	1.3	0.5
(再掲)医療機器減価償却費	—	—	—	—	—	7,389	8,423	1.7	1.9	14.0	5,453	5,123	1.9	1.8	-6.1
7. その他の医業・介護費用	—	—	—	—	—	57,106	56,397	12.8	12.6	-1.2	44,552	46,604	15.6	16.2	4.6
(再掲)設備機器賃借料	—	—	—	—	—	4,925	3,322	1.1	0.7	-32.5	4,116	3,634	1.4	1.3	-11.7
(再掲)医療機器賃借料	—	—	—	—	—	3,642	2,427	0.8	0.5	-33.4	3,521	3,005	1.2	1.0	-14.7
IV 損益差額(I+II-III)	—	—	—	—	—	66,786	72,128	15.0	16.1	—	17,013	12,895	6.0	4.5	—
V 税金	—	—	—	—	—	0	0	0.0	0.0	—	228	217	0.1	0.1	-4.8
VI 税引後の総損益差額(IV-V)	—	—	—	—	—	66,786	72,128	15.0	16.1	—	16,785	12,678	5.9	4.4	—
施設数	0	—	—	—	—	4	—	—	—	—	41	—	—	—	—

(再掲) 一般診療所 (その他) (集計2)

(1施設当たり損益)

	入院診療収益なし(参考)有床																			
	内科					小児科					精神科					外科				
	金額		構成比率		金額の 伸び率	金額		構成比率		金額の 伸び率	金額		構成比率		金額の 伸び率	金額		構成比率		金額の 伸び率
	前々年(度)	前年(度)	前々年(度)	前年(度)		前々年(度)	前年(度)	前々年(度)	前年(度)		前々年(度)	前年(度)	前々年(度)	前年(度)		前々年(度)	前年(度)	前々年(度)	前年(度)	
千円	千円	%	%	%	千円	千円	%	%	%	千円	千円	%	%	%	千円	千円	%	%	%	
I 医業収益	*	*	*	*	—	—	—	—	—	—	—	—	—	—	—	—	—	—	—	—
1. 入院診療収益	*	*	*	*	—	—	—	—	—	—	—	—	—	—	—	—	—	—	—	—
保険診療収益	*	*	*	*	—	—	—	—	—	—	—	—	—	—	—	—	—	—	—	—
公害等診療収益	*	*	*	*	—	—	—	—	—	—	—	—	—	—	—	—	—	—	—	—
その他の診療収益	*	*	*	*	—	—	—	—	—	—	—	—	—	—	—	—	—	—	—	—
2. 外来診療収益	*	*	*	*	—	—	—	—	—	—	—	—	—	—	—	—	—	—	—	—
保険診療収益	*	*	*	*	—	—	—	—	—	—	—	—	—	—	—	—	—	—	—	—
公害等診療収益	*	*	*	*	—	—	—	—	—	—	—	—	—	—	—	—	—	—	—	—
その他の診療収益	*	*	*	*	—	—	—	—	—	—	—	—	—	—	—	—	—	—	—	—
3. その他の医業収益	*	*	*	*	—	—	—	—	—	—	—	—	—	—	—	—	—	—	—	—
II 介護収益	*	*	*	*	—	—	—	—	—	—	—	—	—	—	—	—	—	—	—	—
1. 施設サービス収益	*	*	*	*	—	—	—	—	—	—	—	—	—	—	—	—	—	—	—	—
2. 居宅サービス収益	*	*	*	*	—	—	—	—	—	—	—	—	—	—	—	—	—	—	—	—
(再掲)短期入所療養介護分	*	*	*	*	—	—	—	—	—	—	—	—	—	—	—	—	—	—	—	—
3. その他の介護収益	*	*	*	*	—	—	—	—	—	—	—	—	—	—	—	—	—	—	—	—
III 医業・介護費用	*	*	*	*	—	—	—	—	—	—	—	—	—	—	—	—	—	—	—	—
1. 給与費	*	*	*	*	—	—	—	—	—	—	—	—	—	—	—	—	—	—	—	—
2. 医薬品費	*	*	*	*	—	—	—	—	—	—	—	—	—	—	—	—	—	—	—	—
3. 材料費	*	*	*	*	—	—	—	—	—	—	—	—	—	—	—	—	—	—	—	—
4. 給食用材料費	*	*	*	*	—	—	—	—	—	—	—	—	—	—	—	—	—	—	—	—
5. 委託費	*	*	*	*	—	—	—	—	—	—	—	—	—	—	—	—	—	—	—	—
6. 減価償却費	*	*	*	*	—	—	—	—	—	—	—	—	—	—	—	—	—	—	—	—
(再掲)建物減価償却費	*	*	*	*	—	—	—	—	—	—	—	—	—	—	—	—	—	—	—	—
(再掲)医療機器減価償却費	*	*	*	*	—	—	—	—	—	—	—	—	—	—	—	—	—	—	—	—
7. その他の医業・介護費用	*	*	*	*	—	—	—	—	—	—	—	—	—	—	—	—	—	—	—	—
(再掲)設備機器賃借料	*	*	*	*	—	—	—	—	—	—	—	—	—	—	—	—	—	—	—	—
(再掲)医療機器賃借料	*	*	*	*	—	—	—	—	—	—	—	—	—	—	—	—	—	—	—	—
IV 損益差額(I + II - III)	*	*	*	*	—	—	—	—	—	—	—	—	—	—	—	—	—	—	—	—
V 税金	*	*	*	*	—	—	—	—	—	—	—	—	—	—	—	—	—	—	—	—
VI 税引後の総損益差額(IV - V)	*	*	*	*	—	—	—	—	—	—	—	—	—	—	—	—	—	—	—	—
施設数	*	—	—	—	—	0	—	—	—	—	0	—	—	—	—	0	—	—	—	—

(再掲) 一般診療所 (その他) (集計2)

(1施設当たり損益)

	入院診療収益なし(参考)有床																			
	整形外科					産婦人科					眼科					耳鼻咽喉科				
	金額		構成比率		金額の 伸び率	金額		構成比率		金額の 伸び率	金額		構成比率		金額の 伸び率	金額		構成比率		金額の 伸び率
	前々年(度)	前年(度)	前々年(度)	前年(度)		前々年(度)	前年(度)	前々年(度)	前年(度)		前々年(度)	前年(度)	前々年(度)	前年(度)		前々年(度)	前年(度)	前々年(度)	前年(度)	
千円	千円	%	%	%	千円	千円	%	%	%	千円	千円	%	%	%	千円	千円	%	%	%	
I 医業収益	-	-	-	-	-	-	-	-	-	-	-	-	-	-	-	-	-	-	-	-
1. 入院診療収益	-	-	-	-	-	-	-	-	-	-	-	-	-	-	-	-	-	-	-	-
保険診療収益	-	-	-	-	-	-	-	-	-	-	-	-	-	-	-	-	-	-	-	-
公害等診療収益	-	-	-	-	-	-	-	-	-	-	-	-	-	-	-	-	-	-	-	-
その他の診療収益	-	-	-	-	-	-	-	-	-	-	-	-	-	-	-	-	-	-	-	-
2. 外来診療収益	-	-	-	-	-	-	-	-	-	-	-	-	-	-	-	-	-	-	-	-
保険診療収益	-	-	-	-	-	-	-	-	-	-	-	-	-	-	-	-	-	-	-	-
公害等診療収益	-	-	-	-	-	-	-	-	-	-	-	-	-	-	-	-	-	-	-	-
その他の診療収益	-	-	-	-	-	-	-	-	-	-	-	-	-	-	-	-	-	-	-	-
3. その他の医業収益	-	-	-	-	-	-	-	-	-	-	-	-	-	-	-	-	-	-	-	-
II 介護収益	-	-	-	-	-	-	-	-	-	-	-	-	-	-	-	-	-	-	-	-
1. 施設サービス収益	-	-	-	-	-	-	-	-	-	-	-	-	-	-	-	-	-	-	-	-
2. 居宅サービス収益	-	-	-	-	-	-	-	-	-	-	-	-	-	-	-	-	-	-	-	-
(再掲)短期入所療養介護分	-	-	-	-	-	-	-	-	-	-	-	-	-	-	-	-	-	-	-	-
3. その他の介護収益	-	-	-	-	-	-	-	-	-	-	-	-	-	-	-	-	-	-	-	-
III 医業・介護費用	-	-	-	-	-	-	-	-	-	-	-	-	-	-	-	-	-	-	-	-
1. 給与費	-	-	-	-	-	-	-	-	-	-	-	-	-	-	-	-	-	-	-	-
2. 医薬品費	-	-	-	-	-	-	-	-	-	-	-	-	-	-	-	-	-	-	-	-
3. 材料費	-	-	-	-	-	-	-	-	-	-	-	-	-	-	-	-	-	-	-	-
4. 給食用材料費	-	-	-	-	-	-	-	-	-	-	-	-	-	-	-	-	-	-	-	-
5. 委託費	-	-	-	-	-	-	-	-	-	-	-	-	-	-	-	-	-	-	-	-
6. 減価償却費	-	-	-	-	-	-	-	-	-	-	-	-	-	-	-	-	-	-	-	-
(再掲)建物減価償却費	-	-	-	-	-	-	-	-	-	-	-	-	-	-	-	-	-	-	-	-
(再掲)医療機器減価償却費	-	-	-	-	-	-	-	-	-	-	-	-	-	-	-	-	-	-	-	-
7. その他の医業・介護費用	-	-	-	-	-	-	-	-	-	-	-	-	-	-	-	-	-	-	-	-
(再掲)設備機器賃借料	-	-	-	-	-	-	-	-	-	-	-	-	-	-	-	-	-	-	-	-
(再掲)医療機器賃借料	-	-	-	-	-	-	-	-	-	-	-	-	-	-	-	-	-	-	-	-
IV 損益差額(I+II-III)	-	-	-	-	-	-	-	-	-	-	-	-	-	-	-	-	-	-	-	-
V 税金	-	-	-	-	-	-	-	-	-	-	-	-	-	-	-	-	-	-	-	-
VI 税引後の総損益差額(IV-V)	-	-	-	-	-	-	-	-	-	-	-	-	-	-	-	-	-	-	-	-
施設数	0	-	-	-	-	0	-	-	-	-	0	-	-	-	-	0	-	-	-	-

(再掲) 一般診療所 (その他) (集計2)

(1施設当たり損益)

	入院診療収益なし(参考)有床														
	皮膚科					その他					全体				
	金額		構成比率		金額の 伸び率	金額		構成比率		金額の 伸び率	金額		構成比率		金額の 伸び率
	前々年(度)	前年(度)	前々年(度)	前年(度)		前々年(度)	前年(度)	前々年(度)	前年(度)		前々年(度)	前年(度)	前々年(度)	前年(度)	
千円	千円	%	%	%	千円	千円	%	%	%	千円	千円	%	%	%	
I 医業収益	-	-	-	-	-	-	-	-	-	-	*	*	*	*	-
1. 入院診療収益	-	-	-	-	-	-	-	-	-	-	*	*	*	*	-
保険診療収益	-	-	-	-	-	-	-	-	-	-	*	*	*	*	-
公害等診療収益	-	-	-	-	-	-	-	-	-	-	*	*	*	*	-
その他の診療収益	-	-	-	-	-	-	-	-	-	-	*	*	*	*	-
2. 外来診療収益	-	-	-	-	-	-	-	-	-	-	*	*	*	*	-
保険診療収益	-	-	-	-	-	-	-	-	-	-	*	*	*	*	-
公害等診療収益	-	-	-	-	-	-	-	-	-	-	*	*	*	*	-
その他の診療収益	-	-	-	-	-	-	-	-	-	-	*	*	*	*	-
3. その他の医業収益	-	-	-	-	-	-	-	-	-	-	*	*	*	*	-
II 介護収益	-	-	-	-	-	-	-	-	-	-	*	*	*	*	-
1. 施設サービス収益	-	-	-	-	-	-	-	-	-	-	*	*	*	*	-
2. 居宅サービス収益	-	-	-	-	-	-	-	-	-	-	*	*	*	*	-
(再掲)短期入所療養介護分	-	-	-	-	-	-	-	-	-	-	*	*	*	*	-
3. その他の介護収益	-	-	-	-	-	-	-	-	-	-	*	*	*	*	-
III 医業・介護費用	-	-	-	-	-	-	-	-	-	-	*	*	*	*	-
1. 給与費	-	-	-	-	-	-	-	-	-	-	*	*	*	*	-
2. 医薬品費	-	-	-	-	-	-	-	-	-	-	*	*	*	*	-
3. 材料費	-	-	-	-	-	-	-	-	-	-	*	*	*	*	-
4. 給食用材料費	-	-	-	-	-	-	-	-	-	-	*	*	*	*	-
5. 委託費	-	-	-	-	-	-	-	-	-	-	*	*	*	*	-
6. 減価償却費	-	-	-	-	-	-	-	-	-	-	*	*	*	*	-
(再掲)建物減価償却費	-	-	-	-	-	-	-	-	-	-	*	*	*	*	-
(再掲)医療機器減価償却費	-	-	-	-	-	-	-	-	-	-	*	*	*	*	-
7. その他の医業・介護費用	-	-	-	-	-	-	-	-	-	-	*	*	*	*	-
(再掲)設備機器賃借料	-	-	-	-	-	-	-	-	-	-	*	*	*	*	-
(再掲)医療機器賃借料	-	-	-	-	-	-	-	-	-	-	*	*	*	*	-
IV 損益差額(I+II-III)	-	-	-	-	-	-	-	-	-	-	*	*	*	*	-
V 税金	-	-	-	-	-	-	-	-	-	-	*	*	*	*	-
VI 税引後の総損益差額(IV-V)	-	-	-	-	-	-	-	-	-	-	*	*	*	*	-
施設数	0	-	-	-	-	0	-	-	-	-	*	-	-	-	-

(再掲) 一般診療所 (その他) (集計2)

(1施設当たり損益)

	全体																			
	内科					小児科					精神科					外科				
	金額		構成比率		金額の 伸び率	金額		構成比率		金額の 伸び率	金額		構成比率		金額の 伸び率	金額		構成比率		金額の 伸び率
	前々年(度)	前年(度)	前々年(度)	前年(度)		前々年(度)	前年(度)	前々年(度)	前年(度)		前々年(度)	前年(度)	前々年(度)	前年(度)		前々年(度)	前年(度)	前々年(度)	前年(度)	
千円	千円	%	%	%	千円	千円	%	%	%	千円	千円	%	%	%	千円	千円	%	%	%	
I 医業収益	334,112	341,196	98.7	98.2	2.1	84,464	82,954	100.0	100.0	-1.8	*	*	*	*	*	*	*	*	*	*
1. 入院診療収益	5,121	4,410	1.5	1.3	-13.9	0	0	0.0	0.0	—	*	*	*	*	—	*	*	*	*	—
保険診療収益	5,096	4,389	1.5	1.3	-13.9	0	0	0.0	0.0	—	*	*	*	*	—	*	*	*	*	—
公害等診療収益	14	11	0.0	0.0	-21.4	0	0	0.0	0.0	—	*	*	*	*	—	*	*	*	*	—
その他の診療収益	11	10	0.0	0.0	-9.1	0	0	0.0	0.0	—	*	*	*	*	—	*	*	*	*	—
2. 外来診療収益	239,166	240,153	70.6	69.1	0.4	82,841	79,595	98.1	96.0	-3.9	*	*	*	*	—	*	*	*	*	—
保険診療収益	225,618	227,592	66.6	65.5	0.9	77,262	74,400	91.5	89.7	-3.7	*	*	*	*	—	*	*	*	*	—
公害等診療収益	475	371	0.1	0.1	-21.9	38	45	0.0	0.1	18.4	*	*	*	*	—	*	*	*	*	—
その他の診療収益	13,073	12,190	3.9	3.5	-6.8	5,541	5,149	6.6	6.2	-7.1	*	*	*	*	—	*	*	*	*	—
3. その他の医業収益	89,825	96,634	26.5	27.8	7.6	1,623	3,359	1.9	4.0	107.0	*	*	*	*	—	*	*	*	*	—
II 介護収益	4,565	6,395	1.3	1.8	40.1	0	0	0.0	0.0	—	*	*	*	*	—	*	*	*	*	—
1. 施設サービス収益	0	0	0.0	0.0	—	0	0	0.0	0.0	—	*	*	*	*	—	*	*	*	*	—
2. 居宅サービス収益	4,435	6,268	1.3	1.8	41.3	0	0	0.0	0.0	—	*	*	*	*	—	*	*	*	*	—
(再掲)短期入所療養介護分	0	0	0.0	0.0	—	0	0	0.0	0.0	—	*	*	*	*	—	*	*	*	*	—
3. その他の介護収益	130	126	0.0	0.0	-3.1	0	0	0.0	0.0	—	*	*	*	*	—	*	*	*	*	—
III 医業・介護費用	319,054	332,238	94.2	95.6	4.1	104,750	110,695	124.0	133.4	5.7	*	*	*	*	—	*	*	*	*	—
1. 給与費	152,284	155,550	45.0	44.8	2.1	85,268	91,749	101.0	110.6	7.6	*	*	*	*	—	*	*	*	*	—
2. 医薬品費	59,625	62,048	17.6	17.9	4.1	6,544	6,630	7.7	8.0	1.3	*	*	*	*	—	*	*	*	*	—
3. 材料費	14,167	15,253	4.2	4.4	7.7	2,250	1,879	2.7	2.3	-16.5	*	*	*	*	—	*	*	*	*	—
4. 給食用材料費	1,409	1,487	0.4	0.4	5.5	0	0	0.0	0.0	—	*	*	*	*	—	*	*	*	*	—
5. 委託費	21,594	20,211	6.4	5.8	-6.4	3,853	3,836	4.6	4.6	-0.4	*	*	*	*	—	*	*	*	*	—
6. 減価償却費	11,281	11,118	3.3	3.2	-1.4	715	669	0.8	0.8	-6.4	*	*	*	*	—	*	*	*	*	—
(再掲)建物減価償却費	4,065	4,148	1.2	1.2	2.0	102	101	0.1	0.1	-1.0	*	*	*	*	—	*	*	*	*	—
(再掲)医療機器減価償却費	5,402	5,246	1.6	1.5	-2.9	0	5	0.0	0.0	—	*	*	*	*	—	*	*	*	*	—
7. その他の医業・介護費用	58,694	66,571	17.3	19.2	13.4	6,121	5,932	7.2	7.2	-3.1	*	*	*	*	—	*	*	*	*	—
(再掲)設備機器賃借料	4,774	4,486	1.4	1.3	-6.0	1,108	594	1.3	0.7	-46.4	*	*	*	*	—	*	*	*	*	—
(再掲)医療機器賃借料	4,156	3,857	1.2	1.1	-7.2	988	502	1.2	0.6	-49.2	*	*	*	*	—	*	*	*	*	—
IV 損益差額 (I + II - III)	19,623	15,353	5.8	4.4	—	-20,287	-27,741	-24.0	-33.4	—	*	*	*	*	—	*	*	*	*	—
V 税金	333	318	0.1	0.1	-4.5	0	0	0.0	0.0	—	*	*	*	*	—	*	*	*	*	—
VI 税引後の総損益差額 (IV - V)	19,290	15,035	5.7	4.3	—	-20,287	-27,741	-24.0	-33.4	—	*	*	*	*	—	*	*	*	*	—
施設数	28	—	—	—	—	4	—	—	—	—	*	—	—	—	*	—	—	—	—	—

(再掲) 一般診療所 (その他) (集計2)

(1施設当たり損益)

	全体																			
	整形外科					産婦人科					眼科					耳鼻咽喉科				
	金額		構成比率		金額の 伸び率	金額		構成比率		金額の 伸び率	金額		構成比率		金額の 伸び率	金額		構成比率		金額の 伸び率
	前々年(度)	前年(度)	前々年(度)	前年(度)		前々年(度)	前年(度)	前々年(度)	前年(度)		前々年(度)	前年(度)	前々年(度)	前年(度)		前々年(度)	前年(度)	前々年(度)	前年(度)	
千円	千円	%	%	%	千円	千円	%	%	%	千円	千円	%	%	%	千円	千円	%	%	%	
I 医業収益	*	*	*	*	—	—	—	—	—	—	*	*	*	*	—	*	*	*	*	—
1. 入院診療収益	*	*	*	*	—	—	—	—	—	—	*	*	*	*	—	*	*	*	*	—
保険診療収益	*	*	*	*	—	—	—	—	—	—	*	*	*	*	—	*	*	*	*	—
公害等診療収益	*	*	*	*	—	—	—	—	—	—	*	*	*	*	—	*	*	*	*	—
その他の診療収益	*	*	*	*	—	—	—	—	—	—	*	*	*	*	—	*	*	*	*	—
2. 外来診療収益	*	*	*	*	—	—	—	—	—	—	*	*	*	*	—	*	*	*	*	—
保険診療収益	*	*	*	*	—	—	—	—	—	—	*	*	*	*	—	*	*	*	*	—
公害等診療収益	*	*	*	*	—	—	—	—	—	—	*	*	*	*	—	*	*	*	*	—
その他の診療収益	*	*	*	*	—	—	—	—	—	—	*	*	*	*	—	*	*	*	*	—
3. その他の医業収益	*	*	*	*	—	—	—	—	—	—	*	*	*	*	—	*	*	*	*	—
II 介護収益	*	*	*	*	—	—	—	—	—	—	*	*	*	*	—	*	*	*	*	—
1. 施設サービス収益	*	*	*	*	—	—	—	—	—	—	*	*	*	*	—	*	*	*	*	—
2. 居宅サービス収益	*	*	*	*	—	—	—	—	—	—	*	*	*	*	—	*	*	*	*	—
(再掲)短期入所療養介護分	*	*	*	*	—	—	—	—	—	—	*	*	*	*	—	*	*	*	*	—
3. その他の介護収益	*	*	*	*	—	—	—	—	—	—	*	*	*	*	—	*	*	*	*	—
III 医業・介護費用	*	*	*	*	—	—	—	—	—	—	*	*	*	*	—	*	*	*	*	—
1. 給与費	*	*	*	*	—	—	—	—	—	—	*	*	*	*	—	*	*	*	*	—
2. 医薬品費	*	*	*	*	—	—	—	—	—	—	*	*	*	*	—	*	*	*	*	—
3. 材料費	*	*	*	*	—	—	—	—	—	—	*	*	*	*	—	*	*	*	*	—
4. 給食用材料費	*	*	*	*	—	—	—	—	—	—	*	*	*	*	—	*	*	*	*	—
5. 委託費	*	*	*	*	—	—	—	—	—	—	*	*	*	*	—	*	*	*	*	—
6. 減価償却費	*	*	*	*	—	—	—	—	—	—	*	*	*	*	—	*	*	*	*	—
(再掲)建物減価償却費	*	*	*	*	—	—	—	—	—	—	*	*	*	*	—	*	*	*	*	—
(再掲)医療機器減価償却費	*	*	*	*	—	—	—	—	—	—	*	*	*	*	—	*	*	*	*	—
7. その他の医業・介護費用	*	*	*	*	—	—	—	—	—	—	*	*	*	*	—	*	*	*	*	—
(再掲)設備機器賃借料	*	*	*	*	—	—	—	—	—	—	*	*	*	*	—	*	*	*	*	—
(再掲)医療機器賃借料	*	*	*	*	—	—	—	—	—	—	*	*	*	*	—	*	*	*	*	—
IV 損益差額(I+II-III)	*	*	*	*	—	—	—	—	—	—	*	*	*	*	—	*	*	*	*	—
V 税金	*	*	*	*	—	—	—	—	—	—	*	*	*	*	—	*	*	*	*	—
VI 税引後の総損益差額(IV-V)	*	*	*	*	—	—	—	—	—	—	*	*	*	*	—	*	*	*	*	—
施設数	*	—	—	—	—	0	—	—	—	—	*	—	—	—	—	*	—	—	—	—

(再掲) 一般診療所 (その他) (集計2)

(1施設当たり損益)

	全体														
	皮膚科					その他					全体				
	金額		構成比率		金額の 伸び率	金額		構成比率		金額の 伸び率	金額		構成比率		金額の 伸び率
	前々年(度)	前年(度)	前々年(度)	前年(度)		前々年(度)	前年(度)	前々年(度)	前年(度)		前々年(度)	前年(度)	前々年(度)	前年(度)	
千円	千円	%	%	%	千円	千円	%	%	%	千円	千円	%	%	%	
I 医業収益	—	—	—	—	—	444,488	447,429	100.0	100.0	0.7	289,544	293,385	98.0	97.6	1.3
1. 入院診療収益	—	—	—	—	—	0	0	0.0	0.0	—	3,335	2,872	1.1	1.0	-13.9
保険診療収益	—	—	—	—	—	0	0	0.0	0.0	—	3,318	2,858	1.1	1.0	-13.9
公害等診療収益	—	—	—	—	—	0	0	0.0	0.0	—	9	7	0.0	0.0	-22.2
その他の診療収益	—	—	—	—	—	0	0	0.0	0.0	—	7	6	0.0	0.0	-14.3
2. 外来診療収益	—	—	—	—	—	326,920	324,892	73.5	72.6	-0.6	216,297	215,579	73.2	71.7	-0.3
保険診療収益	—	—	—	—	—	326,920	324,892	73.5	72.6	-0.6	205,477	205,223	69.5	68.3	-0.1
公害等診療収益	—	—	—	—	—	0	0	0.0	0.0	—	486	441	0.2	0.1	-9.3
その他の診療収益	—	—	—	—	—	0	0	0.0	0.0	—	10,334	9,915	3.5	3.3	-4.1
3. その他の医業収益	—	—	—	—	—	117,568	122,537	26.5	27.4	4.2	69,912	74,934	23.7	24.9	7.2
II 介護収益	—	—	—	—	—	0	0	0.0	0.0	—	5,906	7,098	2.0	2.4	20.2
1. 施設サービス収益	—	—	—	—	—	0	0	0.0	0.0	—	0	0	0.0	0.0	—
2. 居宅サービス収益	—	—	—	—	—	0	0	0.0	0.0	—	5,822	7,015	2.0	2.3	20.5
(再掲)短期入所療養介護分	—	—	—	—	—	0	0	0.0	0.0	—	0	0	0.0	0.0	—
3. その他の介護収益	—	—	—	—	—	0	0	0.0	0.0	—	84	82	0.0	0.0	-2.4
III 医業・介護費用	—	—	—	—	—	377,702	375,301	85.0	83.9	-0.6	278,104	286,710	94.1	95.4	3.1
1. 給与費	—	—	—	—	—	201,283	203,525	45.3	45.5	1.1	142,358	145,808	48.2	48.5	2.4
2. 医薬品費	—	—	—	—	—	25,166	24,456	5.7	5.5	-2.8	43,256	44,639	14.6	14.9	3.2
3. 材料費	—	—	—	—	—	21,212	21,747	4.8	4.9	2.5	11,573	12,322	3.9	4.1	6.5
4. 給食用材料費	—	—	—	—	—	0	0	0.0	0.0	—	921	970	0.3	0.3	5.3
5. 委託費	—	—	—	—	—	48,807	48,264	11.0	10.8	-1.1	20,149	19,006	6.8	6.3	-5.7
6. 減価償却費	—	—	—	—	—	24,128	20,913	5.4	4.7	-13.3	11,636	10,989	3.9	3.7	-5.6
(再掲)建物減価償却費	—	—	—	—	—	2,134	1,130	0.5	0.3	-47.0	3,556	3,573	1.2	1.2	0.5
(再掲)医療機器減価償却費	—	—	—	—	—	7,389	8,423	1.7	1.9	14.0	5,200	4,885	1.8	1.6	-6.1
7. その他の医業・介護費用	—	—	—	—	—	57,106	56,397	12.8	12.6	-1.2	48,210	52,976	16.3	17.6	9.9
(再掲)設備機器賃借料	—	—	—	—	—	4,925	3,322	1.1	0.7	-32.5	4,088	3,574	1.4	1.2	-12.6
(再掲)医療機器賃借料	—	—	—	—	—	3,642	2,427	0.8	0.5	-33.4	3,521	2,974	1.2	1.0	-15.5
IV 損益差額(I+II-III)	—	—	—	—	—	66,786	72,128	15.0	16.1	—	17,346	13,773	5.9	4.6	—
V 税金	—	—	—	—	—	0	0	0.0	0.0	—	217	207	0.1	0.1	-4.6
VI 税引後の総損益差額(IV-V)	—	—	—	—	—	66,786	72,128	15.0	16.1	—	17,129	13,566	5.8	4.5	—
施設数	0	—	—	—	—	4	—	—	—	—	43	—	—	—	—

一般診療所（全体(青色申告者を含む)）（集計2）

（1施設当たり損益）

	入院診療収益あり																			
	内科					小児科					精神科					外科				
	金額		構成比率		金額の 伸び率	金額		構成比率		金額の 伸び率	金額		構成比率		金額の 伸び率	金額		構成比率		金額の 伸び率
	前々年(度)	前年(度)	前々年(度)	前年(度)		前々年(度)	前年(度)	前々年(度)	前年(度)		前々年(度)	前年(度)	前々年(度)	前年(度)		前々年(度)	前年(度)	前々年(度)	前年(度)	
千円	千円	%	%	%	千円	千円	%	%	%	千円	千円	%	%	%	千円	千円	%	%	%	
I 医療収益	222,496	223,733	92.5	92.9	0.6	—	—	—	—	—	*	*	*	*	—	300,711	291,570	94.7	94.4	-3.0
1. 入院診療収益	67,519	67,222	28.1	27.9	-0.4	—	—	—	—	—	*	*	*	*	—	87,194	74,699	27.4	24.2	-14.3
保険診療収益	65,492	65,194	27.2	27.1	-0.5	—	—	—	—	—	*	*	*	*	—	81,373	70,310	25.6	22.8	-13.6
公害等診療収益	—	—	—	—	—	—	—	—	—	—	—	—	—	—	—	—	—	—	—	—
その他の診療収益	—	—	—	—	—	—	—	—	—	—	—	—	—	—	—	—	—	—	—	—
2. 外来診療収益	133,295	130,399	55.4	54.2	-2.2	—	—	—	—	—	*	*	*	*	—	195,494	193,552	61.5	62.7	-1.0
保険診療収益	129,034	126,054	53.6	52.4	-2.3	—	—	—	—	—	*	*	*	*	—	191,001	188,887	60.1	61.2	-1.1
公害等診療収益	—	—	—	—	—	—	—	—	—	—	—	—	—	—	—	—	—	—	—	—
その他の診療収益	—	—	—	—	—	—	—	—	—	—	—	—	—	—	—	—	—	—	—	—
3. その他の医療収益	—	—	—	—	—	—	—	—	—	—	—	—	—	—	—	—	—	—	—	—
II 介護収益	18,044	16,975	7.5	7.1	-5.9	—	—	—	—	—	*	*	*	*	—	16,942	17,251	5.3	5.6	1.8
1. 施設サービス収益	—	—	—	—	—	—	—	—	—	—	—	—	—	—	—	—	—	—	—	—
2. 居宅サービス収益	—	—	—	—	—	—	—	—	—	—	—	—	—	—	—	—	—	—	—	—
(再掲)短期入所療養介護分	—	—	—	—	—	—	—	—	—	—	—	—	—	—	—	—	—	—	—	—
3. その他の介護収益	—	—	—	—	—	—	—	—	—	—	—	—	—	—	—	—	—	—	—	—
III 医療・介護費用	226,449	230,648	94.1	95.8	1.9	—	—	—	—	—	*	*	*	*	—	291,616	293,730	91.8	95.1	0.7
1. 給与費	116,910	115,509	48.6	48.0	-1.2	—	—	—	—	—	*	*	*	*	—	157,421	157,183	49.6	50.9	-0.2
2. 医薬品費	26,085	25,322	10.8	10.5	-2.9	—	—	—	—	—	*	*	*	*	—	23,647	19,935	7.4	6.5	-15.7
3. 材料費	10,831	10,969	4.5	4.6	1.3	—	—	—	—	—	*	*	*	*	—	20,999	18,570	6.6	6.0	-11.6
4. 給食用材料費	3,808	3,456	1.6	1.4	-9.2	—	—	—	—	—	*	*	*	*	—	2,208	2,232	0.7	0.7	1.1
5. 委託費	14,370	14,504	6.0	6.0	0.9	—	—	—	—	—	*	*	*	*	—	21,818	25,876	6.9	8.4	18.6
6. 減価償却費	7,104	7,454	3.0	3.1	4.9	—	—	—	—	—	*	*	*	*	—	13,098	14,444	4.1	4.7	10.3
(再掲)建物減価償却費	—	—	—	—	—	—	—	—	—	—	—	—	—	—	—	—	—	—	—	—
(再掲)医療機器減価償却費	—	—	—	—	—	—	—	—	—	—	—	—	—	—	—	—	—	—	—	—
7. その他の医療・介護費用	47,341	53,433	19.7	22.2	12.9	—	—	—	—	—	*	*	*	*	—	52,424	55,491	16.5	18.0	5.9
(再掲)設備機器賃借料	2,450	2,493	1.0	1.0	1.8	—	—	—	—	—	*	*	*	*	—	4,513	4,832	1.4	1.6	7.1
(再掲)医療機器賃借料	1,657	1,633	0.7	0.7	-1.4	—	—	—	—	—	*	*	*	*	—	4,257	4,574	1.3	1.5	7.4
IV 損益差額(I+II-III)	14,091	10,060	5.9	4.2	—	—	—	—	—	—	*	*	*	*	—	26,037	15,091	8.2	4.9	—
V 税金	—	—	—	—	—	—	—	—	—	—	—	—	—	—	—	—	—	—	—	—
VI 税引後の総損益差額(IV-V)	—	—	—	—	—	—	—	—	—	—	—	—	—	—	—	—	—	—	—	—
施設数	33	—	—	—	—	0	—	—	—	—	*	—	—	—	—	7	—	—	—	—

一般診療所（全体(青色申告者を含む)）（集計2）

（1施設当たり損益）

	入院診療収益あり																			
	整形外科					産婦人科					眼科					耳鼻咽喉科				
	金額		構成比率		金額の 伸び率	金額		構成比率		金額の 伸び率	金額		構成比率		金額の 伸び率	金額		構成比率		金額の 伸び率
	前々年(度)	前年(度)	前々年(度)	前年(度)		前々年(度)	前年(度)	前々年(度)	前年(度)		前々年(度)	前年(度)	前々年(度)	前年(度)		前々年(度)	前年(度)	前々年(度)	前年(度)	
千円	千円	%	%	%	千円	千円	%	%	%	千円	千円	%	%	%	千円	千円	%	%	%	
I 医業収益	211,489	211,162	96.4	96.3	-0.2	367,722	367,715	100.0	100.0	0.0	296,015	295,747	100.0	100.0	-0.1	*	*	*	*	*
1. 入院診療収益	79,840	79,812	36.4	36.4	0.0	217,362	213,658	59.1	58.1	-1.7	114,335	115,662	38.6	39.1	1.2	*	*	*	*	*
保険診療収益	75,902	75,784	34.6	34.6	-0.2	66,662	64,552	18.1	17.6	-3.2	109,845	110,939	37.1	37.5	1.0	*	*	*	*	*
公害等診療収益	-	-	-	-	-	-	-	-	-	-	-	-	-	-	-	-	-	-	-	-
その他の診療収益	-	-	-	-	-	-	-	-	-	-	-	-	-	-	-	-	-	-	-	-
2. 外来診療収益	126,510	125,399	57.7	57.2	-0.9	101,601	102,799	27.6	28.0	1.2	172,846	170,842	58.4	57.8	-1.2	*	*	*	*	*
保険診療収益	109,924	108,235	50.1	49.4	-1.5	61,125	63,097	16.6	17.2	3.2	167,040	165,498	56.4	56.0	-0.9	*	*	*	*	*
公害等診療収益	-	-	-	-	-	-	-	-	-	-	-	-	-	-	-	-	-	-	-	-
その他の診療収益	-	-	-	-	-	-	-	-	-	-	-	-	-	-	-	-	-	-	-	-
3. その他の医業収益	-	-	-	-	-	-	-	-	-	-	-	-	-	-	-	-	-	-	-	-
II 介護収益	7,829	8,074	3.6	3.7	3.1	0	0	0.0	0.0	-	0	0	0.0	0.0	-	*	*	*	*	*
1. 施設サービス収益	-	-	-	-	-	-	-	-	-	-	-	-	-	-	-	-	-	-	-	-
2. 居宅サービス収益	-	-	-	-	-	-	-	-	-	-	-	-	-	-	-	-	-	-	-	-
(再掲)短期入所療養介護分	-	-	-	-	-	-	-	-	-	-	-	-	-	-	-	-	-	-	-	-
3. その他の介護収益	-	-	-	-	-	-	-	-	-	-	-	-	-	-	-	-	-	-	-	-
III 医業・介護費用	209,173	210,943	95.4	96.2	0.8	311,801	319,115	84.8	86.8	2.3	269,670	269,404	91.1	91.1	-0.1	*	*	*	*	*
1. 給与費	98,955	99,319	45.1	45.3	0.4	175,220	179,522	47.7	48.8	2.5	125,896	126,955	42.5	42.9	0.8	*	*	*	*	*
2. 医薬品費	40,531	40,086	18.5	18.3	-1.1	19,631	19,571	5.3	5.3	-0.3	26,571	27,502	9.0	9.3	3.5	*	*	*	*	*
3. 材料費	12,963	13,704	5.9	6.3	5.7	10,796	10,613	2.9	2.9	-1.7	23,277	21,790	7.9	7.4	-6.4	*	*	*	*	*
4. 給食用材料費	2,867	2,902	1.3	1.3	1.2	8,680	8,833	2.4	2.4	1.8	1,754	1,741	0.6	0.6	-0.7	*	*	*	*	*
5. 委託費	8,692	9,852	4.0	4.5	13.3	17,086	18,232	4.6	5.0	6.7	19,106	19,406	6.5	6.6	1.6	*	*	*	*	*
6. 減価償却費	7,851	8,191	3.6	3.7	4.3	13,296	13,085	3.6	3.6	-1.6	9,073	8,693	3.1	2.9	-4.2	*	*	*	*	*
(再掲)建物減価償却費	-	-	-	-	-	-	-	-	-	-	-	-	-	-	-	-	-	-	-	-
(再掲)医療機器減価償却費	-	-	-	-	-	-	-	-	-	-	-	-	-	-	-	-	-	-	-	-
7. その他の医業・介護費用	37,313	36,888	17.0	16.8	-1.1	67,092	69,259	18.2	18.8	3.2	63,993	63,317	21.6	21.4	-1.1	*	*	*	*	*
(再掲)設備機器賃借料	3,332	3,366	1.5	1.5	1.0	4,647	4,413	1.3	1.2	-5.0	6,753	8,093	2.3	2.7	19.8	*	*	*	*	*
(再掲)医療機器賃借料	486	595	0.2	0.3	22.4	2,654	2,201	0.7	0.6	-17.1	6,167	7,322	2.1	2.5	18.7	*	*	*	*	*
IV 損益差額（I + II - III）	10,146	8,293	4.6	3.8	-	55,921	48,601	15.2	13.2	-	26,345	26,343	8.9	8.9	-	*	*	*	*	*
V 税金	-	-	-	-	-	-	-	-	-	-	-	-	-	-	-	-	-	-	-	-
VI 税引後の総損益差額（IV - V）	-	-	-	-	-	-	-	-	-	-	-	-	-	-	-	-	-	-	-	-
施設数	16	-	-	-	-	27	-	-	-	-	9	-	-	-	-	*	-	-	-	-

一般診療所（全体(青色申告者を含む)）（集計2）

（1施設当たり損益）

	入院診療収益あり														
	皮膚科					その他					全体				
	金額		構成比率		金額の 伸び率	金額		構成比率		金額の 伸び率	金額		構成比率		金額の 伸び率
	前々年(度)	前年(度)	前々年(度)	前年(度)		前々年(度)	前年(度)	前々年(度)	前年(度)		前々年(度)	前年(度)	前々年(度)	前年(度)	
千円	千円	%	%	%	千円	千円	%	%	%	千円	千円	%	%	%	
I 医業収益	—	—	—	—	—	422,233	404,042	100.0	100.0	-4.3	283,166	281,412	97.2	97.3	-0.6
1. 入院診療収益	—	—	—	—	—	108,050	104,429	25.6	25.8	-3.4	118,860	116,735	40.8	40.4	-1.8
保険診療収益	—	—	—	—	—	105,809	102,507	25.1	25.4	-3.1	77,115	75,500	26.5	26.1	-2.1
公害等診療収益	—	—	—	—	—	—	—	—	—	—	—	—	—	—	—
その他の診療収益	—	—	—	—	—	—	—	—	—	—	—	—	—	—	—
2. 外来診療収益	—	—	—	—	—	305,229	293,235	72.3	72.6	-3.9	141,088	139,063	48.4	48.1	-1.4
保険診療収益	—	—	—	—	—	298,076	285,950	70.6	70.8	-4.1	125,168	123,247	43.0	42.6	-1.5
公害等診療収益	—	—	—	—	—	—	—	—	—	—	—	—	—	—	—
その他の診療収益	—	—	—	—	—	—	—	—	—	—	—	—	—	—	—
3. その他の医業収益	—	—	—	—	—	—	—	—	—	—	—	—	—	—	—
II 介護収益	—	—	—	—	—	0	0	0.0	0.0	—	8,149	7,865	2.8	2.7	-3.5
1. 施設サービス収益	—	—	—	—	—	—	—	—	—	—	—	—	—	—	—
2. 居宅サービス収益	—	—	—	—	—	—	—	—	—	—	—	—	—	—	—
(再掲)短期入所療養介護分	—	—	—	—	—	—	—	—	—	—	—	—	—	—	—
3. その他の介護収益	—	—	—	—	—	—	—	—	—	—	—	—	—	—	—
III 医業・介護費用	—	—	—	—	—	385,060	381,953	91.2	94.5	-0.8	261,719	265,147	89.8	91.7	1.3
1. 給与費	—	—	—	—	—	199,324	198,718	47.2	49.2	-0.3	136,652	137,402	46.9	47.5	0.5
2. 医薬品費	—	—	—	—	—	53,955	52,722	12.8	13.0	-2.3	27,992	27,387	9.6	9.5	-2.2
3. 材料費	—	—	—	—	—	37,942	35,642	9.0	8.8	-6.1	14,724	14,362	5.1	5.0	-2.5
4. 給食用材料費	—	—	—	—	—	4,149	4,077	1.0	1.0	-1.7	4,566	4,494	1.6	1.6	-1.6
5. 委託費	—	—	—	—	—	15,600	14,642	3.7	3.6	-6.1	14,952	15,701	5.1	5.4	5.0
6. 減価償却費	—	—	—	—	—	12,963	13,080	3.1	3.2	0.9	9,728	9,890	3.3	3.4	1.7
(再掲)建物減価償却費	—	—	—	—	—	—	—	—	—	—	—	—	—	—	—
(再掲)医療機器減価償却費	—	—	—	—	—	—	—	—	—	—	—	—	—	—	—
7. その他の医業・介護費用	—	—	—	—	—	61,127	63,072	14.5	15.6	3.2	53,105	55,911	18.2	19.3	5.3
(再掲)設備機器賃借料	—	—	—	—	—	2,613	2,174	0.6	0.5	-16.8	3,696	3,741	1.3	1.3	1.2
(再掲)医療機器賃借料	—	—	—	—	—	1,602	1,243	0.4	0.3	-22.4	2,327	2,298	0.8	0.8	-1.2
IV 損益差額（I + II - III）	—	—	—	—	—	37,173	22,089	8.8	5.5	—	29,597	24,131	10.2	8.3	—
V 税金	—	—	—	—	—	—	—	—	—	—	—	—	—	—	—
VI 税引後の総損益差額（IV - V）	—	—	—	—	—	—	—	—	—	—	—	—	—	—	—
施設数	0	—	—	—	—	8	—	—	—	—	103	—	—	—	—

一般診療所（全体(青色申告者を含む)）（集計2）

（1施設当たり損益）

	入院診療収益なし																			
	内科					小児科					精神科					外科				
	金額		構成比率		金額の 伸び率	金額		構成比率		金額の 伸び率	金額		構成比率		金額の 伸び率	金額		構成比率		金額の 伸び率
	前々年(度)	前年(度)	前々年(度)	前年(度)		前々年(度)	前年(度)	前々年(度)	前年(度)		前々年(度)	前年(度)	前々年(度)	前年(度)		前々年(度)	前年(度)	前々年(度)	前年(度)	
千円	千円	%	%	%	千円	千円	%	%	%	千円	千円	%	%	%	千円	千円	%	%	%	
I 医療収益	126,500	127,302	98.5	98.5	0.6	103,715	103,725	99.5	99.6	0.0	86,057	86,750	98.2	98.0	0.8	112,638	111,037	95.0	94.9	-1.4
1. 入院診療収益	0	0	0.0	0.0	—	0	0	0.0	0.0	—	0	0	0.0	0.0	—	0	0	0.0	0.0	—
保険診療収益	0	0	0.0	0.0	—	0	0	0.0	0.0	—	0	0	0.0	0.0	—	0	0	0.0	0.0	—
公害等診療収益	—	—	—	—	—	—	—	—	—	—	—	—	—	—	—	—	—	—	—	—
その他の診療収益	—	—	—	—	—	—	—	—	—	—	—	—	—	—	—	—	—	—	—	—
2. 外来診療収益	116,604	116,922	90.8	90.5	0.3	93,320	93,482	89.5	89.7	0.2	84,190	84,734	96.0	95.7	0.6	109,618	107,973	92.5	92.3	-1.5
保険診療収益	109,833	110,053	85.6	85.1	0.2	70,423	69,867	67.6	67.1	-0.8	82,349	82,964	93.9	93.7	0.7	98,072	95,939	82.7	82.0	-2.2
公害等診療収益	—	—	—	—	—	—	—	—	—	—	—	—	—	—	—	—	—	—	—	—
その他の診療収益	—	—	—	—	—	—	—	—	—	—	—	—	—	—	—	—	—	—	—	—
3. その他の医療収益	—	—	—	—	—	—	—	—	—	—	—	—	—	—	—	—	—	—	—	—
II 介護収益	1,873	1,951	1.5	1.5	4.2	496	441	0.5	0.4	-11.1	1,608	1,772	1.8	2.0	10.2	5,913	5,923	5.0	5.1	0.2
1. 施設サービス収益	—	—	—	—	—	—	—	—	—	—	—	—	—	—	—	—	—	—	—	—
2. 居宅サービス収益	—	—	—	—	—	—	—	—	—	—	—	—	—	—	—	—	—	—	—	—
(再掲)短期入所療養介護分	—	—	—	—	—	—	—	—	—	—	—	—	—	—	—	—	—	—	—	—
3. その他の介護収益	—	—	—	—	—	—	—	—	—	—	—	—	—	—	—	—	—	—	—	—
III 医療・介護費用	113,052	112,925	88.1	87.4	-0.1	87,762	88,157	84.2	84.6	0.5	73,101	75,027	83.4	84.8	2.6	105,662	104,201	89.1	89.1	-1.4
1. 給与費	55,742	56,090	43.4	43.4	0.6	43,344	43,966	41.6	42.2	1.4	40,948	42,638	46.7	48.2	4.1	52,012	51,527	43.9	44.1	-0.9
2. 医薬品費	20,422	19,591	15.9	15.2	-4.1	22,045	21,848	21.2	21.0	-0.9	12,291	12,217	14.0	13.8	-0.6	16,362	16,023	13.8	13.7	-2.1
3. 材料費	3,492	3,655	2.7	2.8	4.7	1,327	1,301	1.3	1.2	-2.0	405	440	0.5	0.5	8.6	2,323	2,367	2.0	2.0	1.9
4. 給食用材料費	174	180	0.1	0.1	3.4	148	103	0.1	0.1	-30.4	25	24	0.0	0.0	-4.0	5	5	0.0	0.0	0.0
5. 委託費	5,650	5,718	4.4	4.4	1.2	1,476	1,444	1.4	1.4	-2.2	1,904	2,159	2.2	2.4	13.4	4,518	4,719	3.8	4.0	4.4
6. 減価償却費	4,619	4,592	3.6	3.6	-0.6	3,000	2,748	2.9	2.6	-8.4	3,212	2,985	3.7	3.4	-7.1	6,772	6,092	5.7	5.2	-10.0
(再掲)建物減価償却費	—	—	—	—	—	—	—	—	—	—	—	—	—	—	—	—	—	—	—	—
(再掲)医療機器減価償却費	—	—	—	—	—	—	—	—	—	—	—	—	—	—	—	—	—	—	—	—
7. その他の医療・介護費用	22,954	23,098	17.9	17.9	0.6	16,422	16,748	15.8	16.1	2.0	14,316	14,564	16.3	16.5	1.7	23,671	23,468	20.0	20.1	-0.9
(再掲)設備機器賃借料	1,729	1,766	1.3	1.4	2.1	520	516	0.5	0.5	-0.8	587	577	0.7	0.7	-1.7	2,312	2,480	2.0	2.1	7.3
(再掲)医療機器賃借料	1,232	1,264	1.0	1.0	2.6	247	229	0.2	0.2	-7.3	424	430	0.5	0.5	1.4	1,734	1,811	1.5	1.5	4.4
IV 損益差額(I+II-III)	15,322	16,329	11.9	12.6	—	16,449	16,008	15.8	15.4	—	14,564	13,495	16.6	15.2	—	12,889	12,760	10.9	10.9	—
V 税金	—	—	—	—	—	—	—	—	—	—	—	—	—	—	—	—	—	—	—	—
VI 税引後の総損益差額(IV-V)	—	—	—	—	—	—	—	—	—	—	—	—	—	—	—	—	—	—	—	—
施設数	793	—	—	—	—	118	—	—	—	—	41	—	—	—	78	—	—	—	—	—

一般診療所（全体(青色申告者を含む)）（集計2）

（1施設当たり損益）

	入院診療収益なし																			
	整形外科					産婦人科					眼科					耳鼻咽喉科				
	金額		構成比率		金額の 伸び率	金額		構成比率		金額の 伸び率	金額		構成比率		金額の 伸び率	金額		構成比率		金額の 伸び率
	前々年(度)	前年(度)	前々年(度)	前年(度)		前々年(度)	前年(度)	前々年(度)	前年(度)		前々年(度)	前年(度)	前々年(度)	前年(度)		前々年(度)	前年(度)	前々年(度)	前年(度)	
千円	千円	%	%	%	千円	千円	%	%	%	千円	千円	%	%	%	千円	千円	%	%	%	
I 医療収益	151,364	149,723	98.4	98.3	-1.1	181,951	188,425	100.0	100.0	3.6	123,642	126,595	100.0	100.0	2.4	92,102	90,813	100.0	100.0	-1.4
1. 入院診療収益	0	0	0.0	0.0	—	0	0	0.0	0.0	—	0	0	0.0	0.0	—	0	0	0.0	0.0	—
保険診療収益	0	0	0.0	0.0	—	0	0	0.0	0.0	—	0	0	0.0	0.0	—	0	0	0.0	0.0	—
公害等診療収益	—	—	—	—	—	—	—	—	—	—	—	—	—	—	—	—	—	—	—	—
その他の診療収益	—	—	—	—	—	—	—	—	—	—	—	—	—	—	—	—	—	—	—	—
2. 外来診療収益	149,139	145,375	97.0	95.4	-2.5	166,823	173,526	91.7	92.1	4.0	121,078	123,184	97.9	97.3	1.7	91,226	89,934	99.0	99.0	-1.4
保険診療収益	132,605	129,495	86.2	85.0	-2.3	87,884	95,387	48.3	50.6	8.5	119,379	121,416	96.6	95.9	1.7	89,914	88,570	97.6	97.5	-1.5
公害等診療収益	—	—	—	—	—	—	—	—	—	—	—	—	—	—	—	—	—	—	—	—
その他の診療収益	—	—	—	—	—	—	—	—	—	—	—	—	—	—	—	—	—	—	—	—
3. その他の医療収益	—	—	—	—	—	—	—	—	—	—	—	—	—	—	—	—	—	—	—	—
II 介護収益	2,427	2,627	1.6	1.7	8.2	0	0	0.0	0.0	—	0	0	0.0	0.0	—	0	0	0.0	0.0	—
1. 施設サービス収益	—	—	—	—	—	—	—	—	—	—	—	—	—	—	—	—	—	—	—	—
2. 居宅サービス収益	—	—	—	—	—	—	—	—	—	—	—	—	—	—	—	—	—	—	—	—
(再掲)短期入所療養介護分	—	—	—	—	—	—	—	—	—	—	—	—	—	—	—	—	—	—	—	—
3. その他の介護収益	—	—	—	—	—	—	—	—	—	—	—	—	—	—	—	—	—	—	—	—
III 医療・介護費用	138,575	138,230	90.1	90.7	-0.2	161,430	168,985	88.7	89.7	4.7	100,407	102,729	81.2	81.1	2.3	77,621	76,591	84.3	84.3	-1.3
1. 給与費	76,143	75,961	49.5	49.9	-0.2	72,239	75,557	39.7	40.1	4.6	53,586	53,233	43.3	42.0	-0.7	43,158	42,740	46.9	47.1	-1.0
2. 医薬品費	23,817	23,278	15.5	15.3	-2.3	18,727	19,394	10.3	10.3	3.6	11,368	12,707	9.2	10.0	11.8	5,825	5,670	6.3	6.2	-2.7
3. 材料費	2,738	2,565	1.8	1.7	-6.3	12,926	12,495	7.1	6.6	-3.3	4,692	5,007	3.8	4.0	6.7	1,160	1,107	1.3	1.2	-4.6
4. 給食用材料費	181	190	0.1	0.1	5.0	0	0	0.0	0.0	—	2	2	0.0	0.0	0.0	0	0	0.0	0.0	—
5. 委託費	3,776	3,791	2.5	2.5	0.4	13,383	14,793	7.4	7.9	10.5	2,884	3,280	2.3	2.6	13.7	4,255	4,258	4.6	4.7	0.1
6. 減価償却費	6,185	6,107	4.0	4.0	-1.3	5,994	6,076	3.3	3.2	1.4	5,947	6,302	4.8	5.0	6.0	3,947	3,607	4.3	4.0	-8.6
(再掲)建物減価償却費	—	—	—	—	—	—	—	—	—	—	—	—	—	—	—	—	—	—	—	—
(再掲)医療機器減価償却費	—	—	—	—	—	—	—	—	—	—	—	—	—	—	—	—	—	—	—	—
7. その他の医療・介護費用	25,735	26,337	16.7	17.3	2.3	38,161	40,670	21.0	21.6	6.6	21,929	22,198	17.7	17.5	1.2	19,276	19,208	20.9	21.2	-0.4
(再掲)設備機器賃借料	1,678	1,664	1.1	1.1	-0.8	2,159	2,263	1.2	1.2	4.8	722	635	0.6	0.5	-12.0	1,248	1,144	1.4	1.3	-8.3
(再掲)医療機器賃借料	1,092	1,085	0.7	0.7	-0.6	1,905	2,037	1.0	1.1	6.9	590	543	0.5	0.4	-8.0	908	823	1.0	0.9	-9.4
IV 損益差額（I + II - III）	15,216	14,120	9.9	9.3	—	20,521	19,440	11.3	10.3	—	23,234	23,866	18.8	18.9	—	14,481	14,223	15.7	15.7	—
V 税金	—	—	—	—	—	—	—	—	—	—	—	—	—	—	—	—	—	—	—	—
VI 税引後の総損益差額（IV - V）	—	—	—	—	—	—	—	—	—	—	—	—	—	—	—	—	—	—	—	—
施設数	153	—	—	—	—	41	—	—	—	—	116	—	—	—	112	—	—	—	—	—

一般診療所（全体(青色申告者を含む)）（集計2）

（1施設当たり損益）

	入院診療収益なし														
	皮膚科					その他					全体				
	金額		構成比率		金額の 伸び率	金額		構成比率		金額の 伸び率	金額		構成比率		金額の 伸び率
	前々年(度)	前年(度)	前々年(度)	前年(度)		前々年(度)	前年(度)	前々年(度)	前年(度)		前々年(度)	前年(度)	前々年(度)	前年(度)	
千円	千円	%	%	%	千円	千円	%	%	%	千円	千円	%	%	%	
I 医業収益	82,876	83,609	100.0	100.0	0.9	267,267	263,584	99.7	99.7	-1.4	127,028	127,404	98.8	98.7	0.3
1. 入院診療収益	0	0	0.0	0.0	—	0	0	0.0	0.0	—	0	0	0.0	0.0	—
保険診療収益	0	0	0.0	0.0	—	0	0	0.0	0.0	—	0	0	0.0	0.0	—
公害等診療収益	—	—	—	—	—	—	—	—	—	—	—	—	—	—	—
その他の診療収益	—	—	—	—	—	—	—	—	—	—	—	—	—	—	—
2. 外来診療収益	81,143	81,972	97.9	98.0	1.0	257,712	253,937	96.1	96.0	-1.5	119,868	119,753	93.2	92.8	-0.1
保険診療収益	76,403	76,651	92.2	91.7	0.3	255,553	251,713	95.3	95.2	-1.5	110,055	109,855	85.6	85.1	-0.2
公害等診療収益	—	—	—	—	—	—	—	—	—	—	—	—	—	—	—
その他の診療収益	—	—	—	—	—	—	—	—	—	—	—	—	—	—	—
3. その他の医業収益	—	—	—	—	—	—	—	—	—	—	—	—	—	—	—
II 介護収益	4	7	0.0	0.0	75.0	883	882	0.3	0.3	-0.1	1,558	1,617	1.2	1.3	3.8
1. 施設サービス収益	—	—	—	—	—	—	—	—	—	—	—	—	—	—	—
2. 居宅サービス収益	—	—	—	—	—	—	—	—	—	—	—	—	—	—	—
(再掲)短期入所療養介護分	—	—	—	—	—	—	—	—	—	—	—	—	—	—	—
3. その他の介護収益	—	—	—	—	—	—	—	—	—	—	—	—	—	—	—
III 医業・介護費用	64,216	64,470	77.5	77.1	0.4	219,982	222,122	82.0	84.0	1.0	111,283	111,577	86.5	86.5	0.3
1. 給与費	36,185	35,863	43.7	42.9	-0.9	100,992	103,524	37.7	39.1	2.5	56,171	56,497	43.7	43.8	0.6
2. 医薬品費	6,999	7,164	8.4	8.6	2.4	34,421	32,958	12.8	12.5	-4.3	18,501	18,064	14.4	14.0	-2.4
3. 材料費	1,286	1,301	1.6	1.6	1.2	18,619	18,829	6.9	7.1	1.1	3,723	3,805	2.9	2.9	2.2
4. 給食用材料費	0	0	0.0	0.0	—	153	137	0.1	0.1	-10.5	121	121	0.1	0.1	0.0
5. 委託費	2,102	2,025	2.5	2.4	-3.7	11,283	11,123	4.2	4.2	-1.4	4,920	5,024	3.8	3.9	2.1
6. 減価償却費	2,708	2,877	3.3	3.4	6.2	8,907	7,495	3.3	2.8	-15.9	4,853	4,736	3.8	3.7	-2.4
(再掲)建物減価償却費	—	—	—	—	—	—	—	—	—	—	—	—	—	—	—
(再掲)医療機器減価償却費	—	—	—	—	—	—	—	—	—	—	—	—	—	—	—
7. その他の医業・介護費用	14,935	15,241	18.0	18.2	2.0	45,606	48,056	17.0	18.2	5.4	22,994	23,330	17.9	18.1	1.5
(再掲)設備機器賃借料	592	641	0.7	0.8	8.3	2,670	2,161	1.0	0.8	-19.1	1,509	1,507	1.2	1.2	-0.1
(再掲)医療機器賃借料	190	218	0.2	0.3	14.7	1,751	1,402	0.7	0.5	-19.9	1,058	1,059	0.8	0.8	0.1
IV 損益差額(I+II-III)	18,665	19,146	22.5	22.9	—	48,168	42,343	18.0	16.0	—	17,303	17,443	13.5	13.5	—
V 税金	—	—	—	—	—	—	—	—	—	—	—	—	—	—	—
VI 税引後の総損益差額(IV-V)	—	—	—	—	—	—	—	—	—	—	—	—	—	—	—
施設数	90	—	—	—	—	59	—	—	—	—	1,601	—	—	—	—

一般診療所（全体(青色申告者を含む)）（集計2）

（1施設当たり損益）

	入院診療収益なし(参考)有床																			
	内科					小児科					精神科					外科				
	金額		構成比率		金額の 伸び率	金額		構成比率		金額の 伸び率	金額		構成比率		金額の 伸び率	金額		構成比率		金額の 伸び率
	前々年(度)	前年(度)	前々年(度)	前年(度)		前々年(度)	前年(度)	前々年(度)	前年(度)		前々年(度)	前年(度)	前々年(度)	前年(度)		前々年(度)	前年(度)	前々年(度)	前年(度)	
千円	千円	%	%	%	千円	千円	%	%	%	千円	千円	%	%	%	千円	千円	%	%	%	
I 医療収益	305,778	319,650	95.0	95.3	4.5	*	*	*	*	—	—	—	—	—	112,748	111,737	100.0	100.0	-0.9	
1. 入院診療収益	0	0	0.0	0.0	—	*	*	*	*	—	—	—	—	—	0	0	0.0	0.0	—	
保険診療収益	0	0	0.0	0.0	—	*	*	*	*	—	—	—	—	—	0	0	0.0	0.0	—	
公害等診療収益	—	—	—	—	—	—	—	—	—	—	—	—	—	—	—	—	—	—	—	
その他の診療収益	—	—	—	—	—	—	—	—	—	—	—	—	—	—	—	—	—	—	—	
2. 外来診療収益	300,197	313,752	93.3	93.6	4.5	*	*	*	*	—	—	—	—	—	108,515	104,499	96.2	93.5	-3.7	
保険診療収益	279,746	293,745	86.9	87.6	5.0	*	*	*	*	—	—	—	—	—	103,294	99,741	91.6	89.3	-3.4	
公害等診療収益	—	—	—	—	—	—	—	—	—	—	—	—	—	—	—	—	—	—	—	
その他の診療収益	—	—	—	—	—	—	—	—	—	—	—	—	—	—	—	—	—	—	—	
3. その他の医療収益	—	—	—	—	—	—	—	—	—	—	—	—	—	—	—	—	—	—	—	
II 介護収益	15,997	15,697	5.0	4.7	-1.9	*	*	*	*	—	—	—	—	—	1	2	0.0	0.0	100.0	
1. 施設サービス収益	—	—	—	—	—	—	—	—	—	—	—	—	—	—	—	—	—	—	—	
2. 居宅サービス収益	—	—	—	—	—	—	—	—	—	—	—	—	—	—	—	—	—	—	—	
(再掲)短期入所療養介護分	—	—	—	—	—	—	—	—	—	—	—	—	—	—	—	—	—	—	—	
3. その他の介護収益	—	—	—	—	—	—	—	—	—	—	—	—	—	—	—	—	—	—	—	
III 医療・介護費用	296,565	301,158	92.2	89.8	1.5	*	*	*	*	—	—	—	—	—	102,834	102,634	91.2	91.9	-0.2	
1. 給与費	135,453	135,280	42.1	40.3	-0.1	*	*	*	*	—	—	—	—	—	49,985	50,864	44.3	45.5	1.8	
2. 医薬品費	80,458	88,684	25.0	26.4	10.2	*	*	*	*	—	—	—	—	—	16,251	15,242	14.4	13.6	-6.2	
3. 材料費	9,735	11,213	3.0	3.3	15.2	*	*	*	*	—	—	—	—	—	1,696	1,649	1.5	1.5	-2.8	
4. 給食用材料費	221	216	0.1	0.1	-2.3	*	*	*	*	—	—	—	—	—	43	57	0.0	0.1	32.6	
5. 委託費	17,014	13,826	5.3	4.1	-18.7	*	*	*	*	—	—	—	—	—	2,417	2,392	2.1	2.1	-1.0	
6. 減価償却費	9,557	8,221	3.0	2.5	-14.0	*	*	*	*	—	—	—	—	—	4,664	4,428	4.1	4.0	-5.1	
(再掲)建物減価償却費	—	—	—	—	—	—	—	—	—	—	—	—	—	—	—	—	—	—	—	
(再掲)医療機器減価償却費	—	—	—	—	—	—	—	—	—	—	—	—	—	—	—	—	—	—	—	
7. その他の医療・介護費用	44,127	43,718	13.7	13.0	-0.9	*	*	*	*	—	—	—	—	—	27,778	28,002	24.6	25.1	0.8	
(再掲)設備機器賃借料	3,523	3,463	1.1	1.0	-1.7	*	*	*	*	—	—	—	—	—	5,372	5,598	4.8	5.0	4.2	
(再掲)医療機器賃借料	3,050	2,984	0.9	0.9	-2.2	*	*	*	*	—	—	—	—	—	3,736	3,831	3.3	3.4	2.5	
IV 損益差額(I+II-III)	25,210	34,189	7.8	10.2	—	*	*	*	*	—	—	—	—	—	9,915	9,105	8.8	8.1	—	
V 税金	—	—	—	—	—	—	—	—	—	—	—	—	—	—	—	—	—	—	—	
VI 税引後の総損益差額(IV-V)	—	—	—	—	—	—	—	—	—	—	—	—	—	—	—	—	—	—	—	
施設数	19	—	—	—	—	*	—	—	—	—	0	—	—	—	4	—	—	—	—	

一般診療所（全体(青色申告者を含む)）（集計2）

（1施設当たり損益）

	入院診療収益なし(参考)有床																			
	整形外科					産婦人科					眼科					耳鼻咽喉科				
	金額		構成比率		金額の 伸び率	金額		構成比率		金額の 伸び率	金額		構成比率		金額の 伸び率	金額		構成比率		金額の 伸び率
	前々年(度)	前年(度)	前々年(度)	前年(度)		前々年(度)	前年(度)	前々年(度)	前年(度)		前々年(度)	前年(度)	前々年(度)	前年(度)		前々年(度)	前年(度)	前々年(度)	前年(度)	
千円	千円	%	%	%	千円	千円	%	%	%	千円	千円	%	%	%	千円	千円	%	%	%	
I 医療収益	*	*	*	*	—	107,597	105,179	100.0	100.0	-2.2	*	*	*	*	—	*	*	*	*	—
1. 入院診療収益	*	*	*	*	—	0	0	0.0	0.0	—	*	*	*	*	—	*	*	*	*	—
保険診療収益	*	*	*	*	—	0	0	0.0	0.0	—	*	*	*	*	—	*	*	*	*	—
公害等診療収益	—	—	—	—	—	—	—	—	—	—	—	—	—	—	—	—	—	—	—	—
その他の診療収益	—	—	—	—	—	—	—	—	—	—	—	—	—	—	—	—	—	—	—	—
2. 外来診療収益	*	*	*	*	—	107,318	105,099	99.7	99.9	-2.1	*	*	*	*	—	*	*	*	*	—
保険診療収益	*	*	*	*	—	78,017	75,617	72.5	71.9	-3.1	*	*	*	*	—	*	*	*	*	—
公害等診療収益	—	—	—	—	—	—	—	—	—	—	—	—	—	—	—	—	—	—	—	—
その他の診療収益	—	—	—	—	—	—	—	—	—	—	—	—	—	—	—	—	—	—	—	—
3. その他の医療収益	—	—	—	—	—	—	—	—	—	—	—	—	—	—	—	—	—	—	—	—
II 介護収益	*	*	*	*	—	0	0	0.0	0.0	—	*	*	*	*	—	*	*	*	*	—
1. 施設サービス収益	—	—	—	—	—	—	—	—	—	—	—	—	—	—	—	—	—	—	—	—
2. 居宅サービス収益	—	—	—	—	—	—	—	—	—	—	—	—	—	—	—	—	—	—	—	—
(再掲)短期入所療養介護分	—	—	—	—	—	—	—	—	—	—	—	—	—	—	—	—	—	—	—	—
3. その他の介護収益	—	—	—	—	—	—	—	—	—	—	—	—	—	—	—	—	—	—	—	—
III 医療・介護費用	*	*	*	*	—	103,915	106,348	96.6	101.1	2.3	*	*	*	*	—	*	*	*	*	—
1. 給与費	*	*	*	*	—	62,507	65,035	58.1	61.8	4.0	*	*	*	*	—	*	*	*	*	—
2. 医薬品費	*	*	*	*	—	9,157	9,627	8.5	9.2	5.1	*	*	*	*	—	*	*	*	*	—
3. 材料費	*	*	*	*	—	3,794	3,857	3.5	3.7	1.7	*	*	*	*	—	*	*	*	*	—
4. 給食用材料費	*	*	*	*	—	0	0	0.0	0.0	—	*	*	*	*	—	*	*	*	*	—
5. 委託費	*	*	*	*	—	9,873	9,787	9.2	9.3	-0.9	*	*	*	*	—	*	*	*	*	—
6. 減価償却費	*	*	*	*	—	1,164	684	1.1	0.7	-41.2	*	*	*	*	—	*	*	*	*	—
(再掲)建物減価償却費	—	—	—	—	—	—	—	—	—	—	—	—	—	—	—	—	—	—	—	—
(再掲)医療機器減価償却費	—	—	—	—	—	—	—	—	—	—	—	—	—	—	—	—	—	—	—	—
7. その他の医療・介護費用	*	*	*	*	—	17,421	17,359	16.2	16.5	-0.4	*	*	*	*	—	*	*	*	*	—
(再掲)設備機器賃借料	*	*	*	*	—	25	44	0.0	0.0	76.0	*	*	*	*	—	*	*	*	*	—
(再掲)医療機器賃借料	*	*	*	*	—	0	0	0.0	0.0	—	*	*	*	*	—	*	*	*	*	—
IV 損益差額(I+II-III)	*	*	*	*	—	3,682	-1,168	3.4	-1.1	—	*	*	*	*	—	*	*	*	*	—
V 税金	—	—	—	—	—	—	—	—	—	—	—	—	—	—	—	—	—	—	—	—
VI 税引後の総損益差額(IV-V)	—	—	—	—	—	—	—	—	—	—	—	—	—	—	—	—	—	—	—	—
施設数	*	—	—	—	—	3	—	—	—	—	*	—	—	—	*	—	—	—	—	—

一般診療所（全体(青色申告者を含む)）（集計2）

（1施設当たり損益）

	入院診療収益なし(参考)有床														
	皮膚科					その他					全体				
	金額		構成比率		金額の 伸び率	金額		構成比率		金額の 伸び率	金額		構成比率		金額の 伸び率
	前々年(度)	前年(度)	前々年(度)	前年(度)		前々年(度)	前年(度)	前々年(度)	前年(度)		前々年(度)	前年(度)	前々年(度)	前年(度)	
千円	千円	%	%	%	千円	千円	%	%	%	千円	千円	%	%	%	
I 医業収益	—	—	—	—	—	*	*	*	*	—	230,284	238,779	95.6	95.9	3.7
1. 入院診療収益	—	—	—	—	—	*	*	*	*	—	0	0	0.0	0.0	—
保険診療収益	—	—	—	—	—	*	*	*	*	—	0	0	0.0	0.0	—
公害等診療収益	—	—	—	—	—	—	—	—	—	—	—	—	—	—	—
その他の診療収益	—	—	—	—	—	—	—	—	—	—	—	—	—	—	—
2. 外来診療収益	—	—	—	—	—	*	*	*	*	—	225,694	232,206	93.7	93.2	2.9
保険診療収益	—	—	—	—	—	*	*	*	*	—	207,423	213,994	86.1	85.9	3.2
公害等診療収益	—	—	—	—	—	—	—	—	—	—	—	—	—	—	—
その他の診療収益	—	—	—	—	—	—	—	—	—	—	—	—	—	—	—
3. その他の医業収益	—	—	—	—	—	—	—	—	—	—	—	—	—	—	—
II 介護収益	—	—	—	—	—	*	*	*	*	—	10,661	10,302	4.4	4.1	-3.4
1. 施設サービス収益	—	—	—	—	—	—	—	—	—	—	—	—	—	—	—
2. 居宅サービス収益	—	—	—	—	—	—	—	—	—	—	—	—	—	—	—
(再掲)短期入所療養介護分	—	—	—	—	—	—	—	—	—	—	—	—	—	—	—
3. その他の介護収益	—	—	—	—	—	—	—	—	—	—	—	—	—	—	—
III 医業・介護費用	—	—	—	—	—	*	*	*	*	—	224,238	225,980	93.1	90.7	0.8
1. 給与費	—	—	—	—	—	*	*	*	*	—	105,877	105,422	43.9	42.3	-0.4
2. 医薬品費	—	—	—	—	—	*	*	*	*	—	53,350	58,135	22.1	23.3	9.0
3. 材料費	—	—	—	—	—	*	*	*	*	—	6,712	7,387	2.8	3.0	10.1
4. 給食用材料費	—	—	—	—	—	*	*	*	*	—	636	479	0.3	0.2	-24.7
5. 委託費	—	—	—	—	—	*	*	*	*	—	12,304	10,376	5.1	4.2	-15.7
6. 減価償却費	—	—	—	—	—	*	*	*	*	—	7,371	6,430	3.1	2.6	-12.8
(再掲)建物減価償却費	—	—	—	—	—	—	—	—	—	—	—	—	—	—	—
(再掲)医療機器減価償却費	—	—	—	—	—	—	—	—	—	—	—	—	—	—	—
7. その他の医業・介護費用	—	—	—	—	—	*	*	*	*	—	37,988	37,752	15.8	15.2	-0.6
(再掲)設備機器賃借料	—	—	—	—	—	*	*	*	*	—	3,972	3,725	1.6	1.5	-6.2
(再掲)医療機器賃借料	—	—	—	—	—	*	*	*	*	—	2,987	2,867	1.2	1.2	-4.0
IV 損益差額(I+II-III)	—	—	—	—	—	*	*	*	*	—	16,706	23,100	6.9	9.3	—
V 税金	—	—	—	—	—	—	—	—	—	—	—	—	—	—	—
VI 税引後の総損益差額(IV-V)	—	—	—	—	—	—	—	—	—	—	—	—	—	—	—
施設数	0	—	—	—	—	*	—	—	—	—	34	—	—	—	—

一般診療所（全体(青色申告者を含む)）（集計2）

（1施設当たり損益）

	全体																			
	内科					小児科					精神科					外科				
	金額		構成比率		金額の 伸び率	金額		構成比率		金額の 伸び率	金額		構成比率		金額の 伸び率	金額		構成比率		金額の 伸び率
	前々年(度)	前年(度)	前々年(度)	前年(度)		前々年(度)	前年(度)	前々年(度)	前年(度)		前々年(度)	前年(度)	前々年(度)	前年(度)		前々年(度)	前年(度)	前々年(度)	前年(度)	
千円	千円	%	%	%	千円	千円	%	%	%	千円	千円	%	%	%	千円	千円	%	%	%	
I 医業収益	130,335	131,155	98.1	98.1	0.6	103,715	103,725	99.5	99.6	0.0	89,489	90,058	98.3	98.2	0.6	128,126	125,905	94.9	94.8	-1.7
1. 入院診療収益	2,698	2,686	2.0	2.0	-0.4	0	0	0.0	0.0	—	7,434	7,343	8.2	8.0	-1.2	7,181	6,152	5.3	4.6	-14.3
保険診療収益	2,617	2,605	2.0	1.9	-0.5	0	0	0.0	0.0	—	7,390	7,313	8.1	8.0	-1.0	6,701	5,790	5.0	4.4	-13.6
公害等診療収益	—	—	—	—	—	—	—	—	—	—	—	—	—	—	—	—	—	—	—	—
その他の診療収益	—	—	—	—	—	—	—	—	—	—	—	—	—	—	—	—	—	—	—	—
2. 外来診療収益	117,271	117,460	88.3	87.8	0.2	93,320	93,482	89.5	89.7	0.2	80,275	80,793	88.2	88.1	0.6	116,690	115,021	86.5	86.6	-1.4
保険診療収益	110,600	110,692	83.2	82.8	0.1	70,423	69,867	67.6	67.1	-0.8	78,518	79,105	86.3	86.2	0.7	105,725	103,593	78.3	78.0	-2.0
公害等診療収益	—	—	—	—	—	—	—	—	—	—	—	—	—	—	—	—	—	—	—	—
その他の診療収益	—	—	—	—	—	—	—	—	—	—	—	—	—	—	—	—	—	—	—	—
3. その他の医業収益	—	—	—	—	—	—	—	—	—	—	—	—	—	—	—	—	—	—	—	—
II 介護収益	2,519	2,551	1.9	1.9	1.3	496	441	0.5	0.4	-11.1	1,533	1,690	1.7	1.8	10.2	6,821	6,856	5.1	5.2	0.5
1. 施設サービス収益	—	—	—	—	—	—	—	—	—	—	—	—	—	—	—	—	—	—	—	—
2. 居宅サービス収益	—	—	—	—	—	—	—	—	—	—	—	—	—	—	—	—	—	—	—	—
(再掲)短期入所療養介護分	—	—	—	—	—	—	—	—	—	—	—	—	—	—	—	—	—	—	—	—
3. その他の介護収益	—	—	—	—	—	—	—	—	—	—	—	—	—	—	—	—	—	—	—	—
III 医業・介護費用	117,582	117,628	88.5	88.0	0.0	87,762	88,157	84.2	84.6	0.5	73,245	75,147	80.5	81.9	2.6	120,976	119,809	89.6	90.2	-1.0
1. 給与費	58,185	58,464	43.8	43.7	0.5	43,344	43,966	41.6	42.2	1.4	40,495	42,080	44.5	45.9	3.9	60,692	60,228	45.0	45.4	-0.8
2. 医薬品費	20,648	19,820	15.5	14.8	-4.0	22,045	21,848	21.2	21.0	-0.9	11,889	11,797	13.1	12.9	-0.8	16,962	16,345	12.6	12.3	-3.6
3. 材料費	3,785	3,948	2.8	3.0	4.3	1,327	1,301	1.3	1.2	-2.0	388	420	0.4	0.5	8.2	3,861	3,701	2.9	2.8	-4.1
4. 給食用材料費	319	311	0.2	0.2	-2.5	148	103	0.1	0.1	-30.4	24	23	0.0	0.0	-4.2	186	188	0.1	0.1	1.1
5. 委託費	5,998	6,069	4.5	4.5	1.2	1,476	1,444	1.4	1.4	-2.2	2,136	2,368	2.3	2.6	10.9	5,943	6,462	4.4	4.9	8.7
6. 減価償却費	4,719	4,706	3.6	3.5	-0.3	3,000	2,748	2.9	2.6	-8.4	3,150	2,933	3.5	3.2	-6.9	7,293	6,780	5.4	5.1	-7.0
(再掲)建物減価償却費	—	—	—	—	—	—	—	—	—	—	—	—	—	—	—	—	—	—	—	—
(再掲)医療機器減価償却費	—	—	—	—	—	—	—	—	—	—	—	—	—	—	—	—	—	—	—	—
7. その他の医業・介護費用	23,928	24,310	18.0	18.2	1.6	16,422	16,748	15.8	16.1	2.0	15,164	15,526	16.7	16.9	2.4	26,039	26,105	19.3	19.7	0.3
(再掲)設備機器賃借料	1,758	1,796	1.3	1.3	2.2	520	516	0.5	0.5	-0.8	740	689	0.8	0.8	-6.9	2,494	2,674	1.8	2.0	7.2
(再掲)医療機器賃借料	1,249	1,279	0.9	1.0	2.4	247	229	0.2	0.2	-7.3	578	549	0.6	0.6	-5.0	1,942	2,038	1.4	1.5	4.9
IV 損益差額(I+II-III)	15,272	16,078	11.5	12.0	—	16,449	16,008	15.8	15.4	—	17,777	16,601	19.5	18.1	—	13,972	12,952	10.4	9.8	—
V 税金	—	—	—	—	—	—	—	—	—	—	—	—	—	—	—	—	—	—	—	—
VI 税引後の総損益差額(IV-V)	—	—	—	—	—	—	—	—	—	—	—	—	—	—	—	—	—	—	—	—
施設数	826	—	—	—	—	118	—	—	—	—	43	—	—	—	85	—	—	—	—	—

一般診療所（全体(青色申告者を含む)）（集計2）

（1施設当たり損益）

	全体																			
	整形外科					産婦人科					眼科					耳鼻咽喉科				
	金額		構成比率		金額の 伸び率	金額		構成比率		金額の 伸び率	金額		構成比率		金額の 伸び率	金額		構成比率		金額の 伸び率
	前々年(度)	前年(度)	前々年(度)	前年(度)		前々年(度)	前年(度)	前々年(度)	前年(度)		前々年(度)	前年(度)	前々年(度)	前年(度)		前々年(度)	前年(度)	前々年(度)	前年(度)	
千円	千円	%	%	%	千円	千円	%	%	%	千円	千円	%	%	%	千円	千円	%	%	%	
I 医療収益	157,056	155,540	98.2	98.0	-1.0	255,713	259,614	100.0	100.0	1.5	136,053	138,774	100.0	100.0	2.0	91,683	90,404	100.0	100.0	-1.4
1. 入院診療収益	7,559	7,556	4.7	4.8	0.0	86,306	84,835	33.8	32.7	-1.7	8,232	8,328	6.1	6.0	1.2	396	394	0.4	0.4	-0.5
保険診療収益	7,186	7,175	4.5	4.5	-0.2	26,469	25,631	10.4	9.9	-3.2	7,909	7,988	5.8	5.8	1.0	396	394	0.4	0.4	-0.5
公害等診療収益	-	-	-	-	-	-	-	-	-	-	-	-	-	-	-	-	-	-	-	-
その他の診療収益	-	-	-	-	-	-	-	-	-	-	-	-	-	-	-	-	-	-	-	-
2. 外来診療収益	146,997	143,483	91.9	90.4	-2.4	140,926	145,443	55.1	56.0	3.2	124,805	126,615	91.7	91.2	1.5	90,419	89,138	98.6	98.6	-1.4
保険診療収益	130,457	127,483	81.5	80.3	-2.3	77,259	82,566	30.2	31.8	6.9	122,811	124,590	90.3	89.8	1.4	89,118	87,786	97.2	97.1	-1.5
公害等診療収益	-	-	-	-	-	-	-	-	-	-	-	-	-	-	-	-	-	-	-	-
その他の診療収益	-	-	-	-	-	-	-	-	-	-	-	-	-	-	-	-	-	-	-	-
3. その他の医療収益	-	-	-	-	-	-	-	-	-	-	-	-	-	-	-	-	-	-	-	-
II 介護収益	2,939	3,143	1.8	2.0	6.9	0	0	0.0	0.0	-	0	0	0.0	0.0	-	0	0	0.0	0.0	-
1. 施設サービス収益	-	-	-	-	-	-	-	-	-	-	-	-	-	-	-	-	-	-	-	-
2. 居宅サービス収益	-	-	-	-	-	-	-	-	-	-	-	-	-	-	-	-	-	-	-	-
(再掲)短期入所療養介護分	-	-	-	-	-	-	-	-	-	-	-	-	-	-	-	-	-	-	-	-
3. その他の介護収益	-	-	-	-	-	-	-	-	-	-	-	-	-	-	-	-	-	-	-	-
III 医療・介護費用	145,259	145,114	90.8	91.4	-0.1	221,136	228,595	86.5	88.1	3.4	112,594	114,730	82.8	82.7	1.9	77,090	76,054	84.1	84.1	-1.3
1. 給与費	78,303	78,173	48.9	49.3	-0.2	113,129	116,837	44.2	45.0	3.3	58,793	58,541	43.2	42.2	-0.4	42,872	42,455	46.8	47.0	-1.0
2. 医薬品費	25,399	24,870	15.9	15.7	-2.1	19,086	19,464	7.5	7.5	2.0	12,463	13,772	9.2	9.9	10.5	5,776	5,623	6.3	6.2	-2.6
3. 材料費	3,706	3,620	2.3	2.3	-2.3	12,080	11,747	4.7	4.5	-2.8	6,030	6,216	4.4	4.5	3.1	1,151	1,099	1.3	1.2	-4.5
4. 給食用材料費	436	447	0.3	0.3	2.5	3,447	3,507	1.3	1.4	1.7	128	127	0.1	0.1	-0.8	0	0	0.0	0.0	-
5. 委託費	4,242	4,365	2.7	2.8	2.9	14,853	16,159	5.8	6.2	8.8	4,052	4,441	3.0	3.2	9.6	4,236	4,241	4.6	4.7	0.1
6. 減価償却費	6,343	6,305	4.0	4.0	-0.6	8,893	8,859	3.5	3.4	-0.4	6,172	6,474	4.5	4.7	4.9	3,931	3,581	4.3	4.0	-8.9
(再掲)建物減価償却費	-	-	-	-	-	-	-	-	-	-	-	-	-	-	-	-	-	-	-	-
(再掲)医療機器減価償却費	-	-	-	-	-	-	-	-	-	-	-	-	-	-	-	-	-	-	-	-
7. その他の医療・介護費用	26,831	27,335	16.8	17.2	1.9	49,648	52,022	19.4	20.0	4.8	24,958	25,158	18.3	18.1	0.8	19,123	19,055	20.9	21.1	-0.4
(再掲)設備機器賃借料	1,835	1,825	1.1	1.2	-0.5	3,147	3,117	1.2	1.2	-1.0	1,156	1,172	0.8	0.8	1.4	1,236	1,134	1.3	1.3	-8.3
(再掲)医療機器賃借料	1,035	1,039	0.6	0.7	0.4	2,202	2,102	0.9	0.8	-4.5	991	1,031	0.7	0.7	4.0	900	816	1.0	0.9	-9.3
IV 損益差額(I+II-III)	14,736	13,568	9.2	8.6	-	34,577	31,018	13.5	11.9	-	23,458	24,045	17.2	17.3	-	14,593	14,350	15.9	15.9	-
V 税金	-	-	-	-	-	-	-	-	-	-	-	-	-	-	-	-	-	-	-	-
VI 税引後の総損益差額(IV-V)	-	-	-	-	-	-	-	-	-	-	-	-	-	-	-	-	-	-	-	-
施設数	169	-	-	-	-	68	-	-	-	-	125	-	-	-	-	113	-	-	-	-

一般診療所（全体(青色申告者を含む)）（集計2）

（1施設当たり損益）

	全体														
	皮膚科					その他					全体				
	金額		構成比率		金額の 伸び率	金額		構成比率		金額の 伸び率	金額		構成比率		金額の 伸び率
	前々年(度)	前年(度)	前々年(度)	前年(度)		前々年(度)	前年(度)	前々年(度)	前年(度)		前々年(度)	前年(度)	前々年(度)	前年(度)	
千円	千円	%	%	%	千円	千円	%	%	%	千円	千円	%	%	%	
I 医業収益	82,876	83,609	100.0	100.0	0.9	285,770	280,355	99.7	99.7	-1.9	136,466	136,713	98.6	98.6	0.2
1. 入院診療収益	0	0	0.0	0.0	—	12,901	12,469	4.5	4.4	-3.3	7,185	7,056	5.2	5.1	-1.8
保険診療収益	0	0	0.0	0.0	—	12,634	12,240	4.4	4.4	-3.1	4,661	4,564	3.4	3.3	-2.1
公害等診療収益	—	—	—	—	—	—	—	—	—	—	—	—	—	—	—
その他の診療収益	—	—	—	—	—	—	—	—	—	—	—	—	—	—	—
2. 外来診療収益	81,143	81,972	97.9	98.0	1.0	263,386	258,629	91.9	92.0	-1.8	121,151	120,920	87.5	87.2	-0.2
保険診療収益	76,403	76,651	92.2	91.7	0.3	260,630	255,801	91.0	91.0	-1.9	110,968	110,665	80.2	79.8	-0.3
公害等診療収益	—	—	—	—	—	—	—	—	—	—	—	—	—	—	—
その他の診療収益	—	—	—	—	—	—	—	—	—	—	—	—	—	—	—
3. その他の医業収益	—	—	—	—	—	—	—	—	—	—	—	—	—	—	—
II 介護収益	4	7	0.0	0.0	75.0	778	776	0.3	0.3	-0.3	1,957	1,995	1.4	1.4	1.9
1. 施設サービス収益	—	—	—	—	—	—	—	—	—	—	—	—	—	—	—
2. 居宅サービス収益	—	—	—	—	—	—	—	—	—	—	—	—	—	—	—
(再掲)短期入所療養介護分	—	—	—	—	—	—	—	—	—	—	—	—	—	—	—
3. その他の介護収益	—	—	—	—	—	—	—	—	—	—	—	—	—	—	—
III 医業・介護費用	64,216	64,470	77.5	77.1	0.4	239,692	241,207	83.6	85.8	0.6	120,377	120,860	87.0	87.1	0.4
1. 給与費	36,185	35,863	43.7	42.9	-0.9	112,733	114,891	39.3	40.9	1.9	61,036	61,388	44.1	44.3	0.6
2. 医薬品費	6,999	7,164	8.4	8.6	2.4	36,754	35,318	12.8	12.6	-3.9	19,075	18,627	13.8	13.4	-2.3
3. 材料費	1,286	1,301	1.6	1.6	1.2	20,926	20,836	7.3	7.4	-0.4	4,388	4,444	3.2	3.2	1.3
4. 給食用材料費	0	0	0.0	0.0	—	630	607	0.2	0.2	-3.7	390	385	0.3	0.3	-1.3
5. 委託費	2,102	2,025	2.5	2.4	-3.7	11,799	11,544	4.1	4.1	-2.2	5,527	5,670	4.0	4.1	2.6
6. 減価償却費	2,708	2,877	3.3	3.4	6.2	9,391	8,162	3.3	2.9	-13.1	5,148	5,048	3.7	3.6	-1.9
(再掲)建物減価償却費	—	—	—	—	—	—	—	—	—	—	—	—	—	—	—
(再掲)医療機器減価償却費	—	—	—	—	—	—	—	—	—	—	—	—	—	—	—
7. その他の医業・介護費用	14,935	15,241	18.0	18.2	2.0	47,460	49,849	16.6	17.7	5.0	24,814	25,299	17.9	18.2	2.0
(再掲)設備機器賃借料	592	641	0.7	0.8	8.3	2,663	2,163	0.9	0.8	-18.8	1,642	1,642	1.2	1.2	0.0
(再掲)医療機器賃借料	190	218	0.2	0.3	14.7	1,733	1,383	0.6	0.5	-20.2	1,135	1,134	0.8	0.8	-0.1
IV 損益差額(I+II-III)	18,665	19,146	22.5	22.9	—	46,855	39,924	16.4	14.2	—	18,046	17,847	13.0	12.9	—
V 税金	—	—	—	—	—	—	—	—	—	—	—	—	—	—	—
VI 税引後の総損益差額(IV-V)	—	—	—	—	—	—	—	—	—	—	—	—	—	—	—
施設数	90	—	—	—	—	67	—	—	—	—	1,704	—	—	—	—

(2) 在宅療養支援診療所の損益状況

在宅療養支援診療所（個人(青色申告者を含む)）（集計2）

(1施設当たり損益)

	入院診療収益あり					入院診療収益なし										全体				
	金額		構成比率		金額の伸び率	金額		構成比率		金額の伸び率	(参考) 有床					金額		構成比率		金額の伸び率
	前々年(度)	前年(度)	前々年(度)	前年(度)		前々年(度)	前年(度)	前々年(度)	前年(度)		金額		構成比率		金額の伸び率	前々年(度)	前年(度)	前々年(度)	前年(度)	
	千円	千円	%	%	%	千円	千円	%	%	%	千円	千円	%	%		%	千円	千円	%	%
I 医療収益	195,973	195,978	89.8	90.2	0.0	85,765	89,123	99.9	99.9	3.9	*	*	*	*	—	92,740	95,886	98.4	98.5	3.4
1. 入院診療収益	99,233	98,122	45.5	45.2	-1.1	0	0	0.0	0.0	—	*	*	*	*	—	6,281	6,210	6.7	6.4	-1.1
保険診療収益	95,583	95,851	43.8	44.1	0.3	0	0	0.0	0.0	—	*	*	*	*	—	6,050	6,066	6.4	6.2	0.3
公害等診療収益	—	—	—	—	—	—	—	—	—	—	—	—	—	—	—	—	—	—	—	—
その他の診療収益	—	—	—	—	—	—	—	—	—	—	—	—	—	—	—	—	—	—	—	—
2. 外来診療収益	90,686	92,407	41.6	42.5	1.9	81,990	85,564	95.5	95.9	4.4	*	*	*	*	—	82,540	85,997	87.6	88.3	4.2
保険診療収益	87,046	88,211	39.9	40.6	1.3	77,469	80,643	90.2	90.4	4.1	*	*	*	*	—	78,075	81,122	82.8	83.3	3.9
公害等診療収益	—	—	—	—	—	—	—	—	—	—	—	—	—	—	—	—	—	—	—	—
その他の診療収益	—	—	—	—	—	—	—	—	—	—	—	—	—	—	—	—	—	—	—	—
3. その他の医療収益	—	—	—	—	—	—	—	—	—	—	—	—	—	—	—	—	—	—	—	—
II 介護収益	22,144	21,321	10.2	9.8	-3.7	107	122	0.1	0.1	14.0	*	*	*	*	—	1,502	1,463	1.6	1.5	-2.6
1. 施設サービス収益	—	—	—	—	—	—	—	—	—	—	—	—	—	—	—	—	—	—	—	—
2. 居宅サービス収益	—	—	—	—	—	—	—	—	—	—	—	—	—	—	—	—	—	—	—	—
(再掲)短期入所療養介護分	—	—	—	—	—	—	—	—	—	—	—	—	—	—	—	—	—	—	—	—
3. その他の介護収益	—	—	—	—	—	—	—	—	—	—	—	—	—	—	—	—	—	—	—	—
III 医療・介護費用	185,620	194,578	85.1	89.5	4.8	60,239	61,814	70.1	69.3	2.6	*	*	*	*	—	68,174	70,217	72.3	72.1	3.0
1. 給与費	86,826	90,602	39.8	41.7	4.3	23,014	24,108	26.8	27.0	4.8	*	*	*	*	—	27,053	28,316	28.7	29.1	4.7
2. 医薬品費	35,602	34,335	16.3	15.8	-3.6	14,361	14,251	16.7	16.0	-0.8	*	*	*	*	—	15,705	15,522	16.7	15.9	-1.2
3. 材料費	15,754	17,128	7.2	7.9	8.7	2,191	2,301	2.6	2.6	5.0	*	*	*	*	—	3,049	3,239	3.2	3.3	6.2
4. 給食用材料費	3,349	3,290	1.5	1.5	-1.8	0	0	0.0	0.0	—	*	*	*	*	—	212	208	0.2	0.2	-1.9
5. 委託費	8,459	13,121	3.9	6.0	55.1	2,926	3,017	3.4	3.4	3.1	*	*	*	*	—	3,276	3,657	3.5	3.8	11.6
6. 減価償却費	8,849	8,840	4.1	4.1	-0.1	3,390	3,415	3.9	3.8	0.7	*	*	*	*	—	3,736	3,758	4.0	3.9	0.6
(再掲)建物減価償却費	—	—	—	—	—	—	—	—	—	—	—	—	—	—	—	—	—	—	—	—
(再掲)医療機器減価償却費	—	—	—	—	—	—	—	—	—	—	—	—	—	—	—	—	—	—	—	—
7. その他の医療・介護費用	26,781	27,262	12.3	12.5	1.8	14,357	14,724	16.7	16.5	2.6	*	*	*	*	—	15,143	15,517	16.1	15.9	2.5
(再掲)設備機器賃借料	3,096	2,476	1.4	1.1	-20.0	1,552	1,531	1.8	1.7	-1.4	*	*	*	*	—	1,649	1,591	1.7	1.6	-3.5
(再掲)医療機器賃借料	3,035	2,458	1.4	1.1	-19.0	1,243	1,263	1.4	1.4	1.6	*	*	*	*	—	1,356	1,339	1.4	1.4	-1.3
IV 損益差額(I+II-III)	32,498	22,721	14.9	10.5	—	25,633	27,431	29.9	30.7	—	*	*	*	*	—	26,068	27,133	27.7	27.9	—
V 税金	—	—	—	—	—	—	—	—	—	—	—	—	—	—	—	—	—	—	—	—
VI 税引後の総損益差額(IV-V)	—	—	—	—	—	—	—	—	—	—	—	—	—	—	—	—	—	—	—	—
施設数	5	—	—	—	—	74	—	—	—	—	*	—	—	—	—	79	—	—	—	—

(注) 個人立の一般診療所の損益差額からは、開設者の報酬となる部分以外に、建物、設備について現存物の価値以上の改善を行うための内部資金に充てられることが考えられる。

(再掲) 在宅療養支援診療所 (医療法人) (集計2)

(1施設当たり損益)

	入院診療収益あり					入院診療収益なし										全体				
	金額		構成比率		金額の伸び率	金額		構成比率		金額の伸び率	(参考) 有床					金額		構成比率		金額の伸び率
	前々年(度)	前年(度)	前々年(度)	前年(度)		前々年(度)	前年(度)	前々年(度)	前年(度)		金額	構成比率	金額の伸び率	前々年(度)	前年(度)	前々年(度)	前年(度)	前々年(度)	前年(度)	
	千円	千円	%	%	千円	千円	%	%	千円	千円	%	%	千円	千円	%	%	千円	千円	%	%
I 医療収益	245,775	244,306	86.8	87.4	-0.6	158,816	161,312	95.0	95.0	1.6	197,141	208,478	91.5	92.3	5.8	166,721	168,857	93.8	93.9	1.3
1. 入院診療収益	70,458	67,778	24.9	24.3	-3.8	0	0	0.0	0.0	—	0	0	0.0	0.0	—	6,405	6,162	3.6	3.4	-3.8
保険診療収益	65,815	63,233	23.2	22.6	-3.9	0	0	0.0	0.0	—	0	0	0.0	0.0	—	5,983	5,748	3.4	3.2	-3.9
公害等診療収益	128	126	0.0	0.0	-1.6	0	0	0.0	0.0	—	0	0	0.0	0.0	—	12	11	0.0	0.0	-8.3
その他の診療収益	4,515	4,418	1.6	1.6	-2.1	0	0	0.0	0.0	—	0	0	0.0	0.0	—	410	402	0.2	0.2	-2.0
2. 外来診療収益	163,474	162,504	57.7	58.1	-0.6	153,806	154,991	92.0	91.2	0.8	190,862	200,666	88.6	88.8	5.1	154,685	155,674	87.1	86.6	0.6
保険診療収益	158,330	157,286	55.9	56.3	-0.7	144,532	145,909	86.5	85.9	1.0	179,430	188,123	83.3	83.3	4.8	145,786	146,943	82.0	81.7	0.8
公害等診療収益	390	455	0.1	0.2	16.7	1,143	1,032	0.7	0.6	-9.7	847	738	0.4	0.3	-12.9	1,075	980	0.6	0.5	-8.8
その他の診療収益	4,753	4,763	1.7	1.7	0.2	8,131	8,050	4.9	4.7	-1.0	10,584	11,805	4.9	5.2	11.5	7,824	7,751	4.4	4.3	-0.9
3. その他の医療収益	11,843	14,024	4.2	5.0	18.4	5,009	6,322	3.0	3.7	26.2	6,279	7,812	2.9	3.5	24.4	5,631	7,022	3.2	3.9	24.7
II 介護収益	37,377	35,175	13.2	12.6	-5.9	8,326	8,579	5.0	5.0	3.0	18,256	17,415	8.5	7.7	-4.6	10,967	10,997	6.2	6.1	0.3
1. 施設サービス収益	22,795	21,863	8.1	7.8	-4.1	341	312	0.2	0.2	-8.5	3,975	3,642	1.8	1.6	-8.4	2,382	2,271	1.3	1.3	-4.7
2. 居宅サービス収益	13,160	11,900	4.6	4.3	-9.6	6,829	7,075	4.1	4.2	3.6	14,281	13,773	6.6	6.1	-3.6	7,404	7,514	4.2	4.2	1.5
(再掲)短期入所療養介護分	2,232	1,606	0.8	0.6	-28.0	0	0	0.0	0.0	—	0	0	0.0	0.0	—	203	146	0.1	0.1	-28.1
3. その他の介護収益	1,423	1,411	0.5	0.5	-0.8	1,157	1,191	0.7	0.7	2.9	0	0	0.0	0.0	—	1,181	1,211	0.7	0.7	2.5
III 医療・介護費用	280,663	278,331	99.1	99.6	-0.8	160,764	161,426	96.2	95.0	0.4	203,534	203,824	94.5	90.2	0.1	171,664	172,054	96.6	95.7	0.2
1. 給与費	159,907	155,062	56.5	55.5	-3.0	88,914	90,116	53.2	53.0	1.4	112,037	110,868	52.0	49.1	-1.0	95,368	96,020	53.7	53.4	0.7
2. 医薬品費	25,279	25,867	8.9	9.3	2.3	21,892	20,537	13.1	12.1	-6.2	27,804	29,242	12.9	12.9	5.2	22,200	21,021	12.5	11.7	-5.3
3. 材料費	8,337	7,558	2.9	2.7	-9.3	5,450	5,886	3.3	3.5	8.0	9,381	9,265	4.4	4.1	-1.2	5,713	6,038	3.2	3.4	5.7
4. 給食用材料費	6,252	5,666	2.2	2.0	-9.4	523	539	0.3	0.3	3.1	84	82	0.0	0.0	-2.4	1,044	1,005	0.6	0.6	-3.7
5. 委託費	13,049	13,333	4.6	4.8	2.2	7,910	8,226	4.7	4.8	4.0	10,130	9,271	4.7	4.1	-8.5	8,377	8,691	4.7	4.8	3.7
6. 減価償却費	7,253	9,007	2.6	3.2	24.2	5,866	5,807	3.5	3.4	-1.0	8,484	7,289	3.9	3.2	-14.1	5,992	6,097	3.4	3.4	1.8
(再掲)建物減価償却費	1,722	3,122	0.6	1.1	81.3	1,354	1,315	0.8	0.8	-2.9	1,997	1,863	0.9	0.8	-6.7	1,387	1,480	0.8	0.8	6.7
(再掲)医療機器減価償却費	1,053	1,519	0.4	0.5	44.3	1,651	1,721	1.0	1.0	4.2	1,687	1,451	0.8	0.6	-14.0	1,597	1,703	0.9	0.9	6.6
7. その他の医療・介護費用	60,586	61,839	21.4	22.1	2.1	30,207	30,315	18.1	17.8	0.4	35,614	37,807	16.5	16.7	6.2	32,969	33,181	18.6	18.4	0.6
(再掲)設備機器賃借料	4,442	4,842	1.6	1.7	9.0	2,352	2,375	1.4	1.4	1.0	4,166	4,357	1.9	1.9	4.6	2,542	2,600	1.4	1.4	2.3
(再掲)医療機器賃借料	2,884	3,176	1.0	1.1	10.1	1,523	1,520	0.9	0.9	-0.2	3,759	3,876	1.7	1.7	3.1	1,647	1,670	0.9	0.9	1.4
IV 損益差額 (I + II - III)	2,489	1,150	0.9	0.4	—	6,378	8,465	3.8	5.0	—	11,863	22,070	5.5	9.8	—	6,024	7,800	3.4	4.3	—
V 税金	2,798	2,537	1.0	0.9	-9.3	2,065	1,977	1.2	1.2	-4.3	1,209	2,653	0.6	1.2	119.4	2,132	2,028	1.2	1.1	-4.9
VI 税引後の総損益差額 (IV - V)	-310	-1,386	-0.1	-0.5	—	4,312	6,488	2.6	3.8	—	10,654	19,416	4.9	8.6	—	3,892	5,772	2.2	3.2	—
施設数	14	—	—	—	—	140	—	—	—	—	12	—	—	—	—	154	—	—	—	—

(再掲) 在宅療養支援診療所 (その他) (集計2)

(1施設当たり損益)

	入院診療収益あり					入院診療収益なし										全体				
	金額		構成比率		金額の 伸び率	金額		構成比率		金額の 伸び率	(参考) 有床					金額		構成比率		金額の 伸び率
	前々年(度)	前年(度)	前々年(度)	前年(度)		前々年(度)	前年(度)	前々年(度)	前年(度)		金額		構成比率		金額の 伸び率	前々年(度)	前年(度)	前々年(度)	前年(度)	
	千円	千円	%	%	千円	千円	%	%	千円	千円	%	%	%	千円		千円	%	%		
I 医療収益	*	*	*	*	—	101,024	100,276	85.0	84.5	-0.7	*	*	*	*	*	157,371	179,208	91.4	92.1	13.9
1. 入院診療収益	*	*	*	*	—	0	0	0.0	0.0	—	*	*	*	*	*	10,467	9,857	6.1	5.1	-5.8
保険診療収益	*	*	*	*	—	0	0	0.0	0.0	—	*	*	*	*	*	10,349	9,760	6.0	5.0	-5.7
公害等診療収益	*	*	*	*	—	0	0	0.0	0.0	—	*	*	*	*	*	65	52	0.0	0.0	-20.0
その他の診療収益	*	*	*	*	—	0	0	0.0	0.0	—	*	*	*	*	*	53	45	0.0	0.0	-15.1
2. 外来診療収益	*	*	*	*	—	92,390	89,598	77.7	75.5	-3.0	*	*	*	*	*	96,847	93,885	56.2	48.3	-3.1
保険診療収益	*	*	*	*	—	89,214	86,723	75.0	73.1	-2.8	*	*	*	*	*	94,023	91,344	54.6	47.0	-2.8
公害等診療収益	*	*	*	*	—	13	9	0.0	0.0	-30.8	*	*	*	*	*	109	84	0.1	0.0	-22.9
その他の診療収益	*	*	*	*	—	3,162	2,866	2.7	2.4	-9.4	*	*	*	*	*	2,714	2,456	1.6	1.3	-9.5
3. その他の医療収益	*	*	*	*	—	8,634	10,678	7.3	9.0	23.7	*	*	*	*	*	50,057	75,467	29.1	38.8	50.8
II 介護収益	*	*	*	*	—	17,872	18,359	15.0	15.5	2.7	*	*	*	*	*	14,893	15,299	8.6	7.9	2.7
1. 施設サービス収益	*	*	*	*	—	0	0	0.0	0.0	—	*	*	*	*	*	0	0	0.0	0.0	—
2. 居宅サービス収益	*	*	*	*	—	17,708	18,185	14.9	15.3	2.7	*	*	*	*	*	14,756	15,154	8.6	7.8	2.7
(再掲)短期入所療養介護分	*	*	*	*	—	0	0	0.0	0.0	—	*	*	*	*	*	0	0	0.0	0.0	—
3. その他の介護収益	*	*	*	*	—	164	173	0.1	0.1	5.5	*	*	*	*	*	137	144	0.1	0.1	5.1
III 医療・介護費用	*	*	*	*	—	112,744	110,191	94.8	92.9	-2.3	*	*	*	*	*	161,989	180,690	94.0	92.9	11.5
1. 給与費	*	*	*	*	—	63,541	65,514	53.4	55.2	3.1	*	*	*	*	*	79,488	80,130	46.1	41.2	0.8
2. 医薬品費	*	*	*	*	—	23,661	20,534	19.9	17.3	-13.2	*	*	*	*	*	22,550	19,859	13.1	10.2	-11.9
3. 材料費	*	*	*	*	—	4,976	4,948	4.2	4.2	-0.6	*	*	*	*	*	6,257	6,380	3.6	3.3	2.0
4. 給食用材料費	*	*	*	*	—	0	0	0.0	0.0	—	*	*	*	*	*	442	400	0.3	0.2	-9.5
5. 委託費	*	*	*	*	—	3,884	3,651	3.3	3.1	-6.0	*	*	*	*	*	21,671	21,103	12.6	10.8	-2.6
6. 減価償却費	*	*	*	*	—	1,668	1,385	1.4	1.2	-17.0	*	*	*	*	*	1,390	1,154	0.8	0.6	-17.0
(再掲)建物減価償却費	*	*	*	*	—	517	482	0.4	0.4	-6.8	*	*	*	*	*	431	402	0.3	0.2	-6.7
(再掲)医療機器減価償却費	*	*	*	*	—	267	173	0.2	0.1	-35.2	*	*	*	*	*	223	144	0.1	0.1	-35.4
7. その他の医療・介護費用	*	*	*	*	—	15,014	14,159	12.6	11.9	-5.7	*	*	*	*	*	30,190	51,664	17.5	26.6	71.1
(再掲)設備機器賃借料	*	*	*	*	—	1,496	1,450	1.3	1.2	-3.1	*	*	*	*	*	2,019	1,801	1.2	0.9	-10.8
(再掲)医療機器賃借料	*	*	*	*	—	1,258	1,332	1.1	1.1	5.9	*	*	*	*	*	1,820	1,702	1.1	0.9	-6.5
IV 損益差額(I+II-III)	*	*	*	*	—	6,152	8,443	5.2	7.1	—	*	*	*	*	*	10,276	13,817	6.0	7.1	—
V 税金	*	*	*	*	—	1,177	827	1.0	0.7	-29.7	*	*	*	*	*	981	689	0.6	0.4	-29.8
VI 税引後の総損益差額(IV-V)	*	*	*	*	—	4,974	7,616	4.2	6.4	—	*	*	*	*	*	9,295	13,128	5.4	6.7	—
施設数	*	*	—	—	—	5	—	—	—	—	*	*	—	—	—	6	—	—	—	

在宅療養支援診療所（全体(青色申告者を含む)）（集計2）

(1施設当たり損益)

	入院診療収益あり					入院診療収益なし										全体				
	金額		構成比率		金額の伸び率	金額		構成比率		金額の伸び率	(参考)有床					金額		構成比率		金額の伸び率
	前々年(度)	前年(度)	前々年(度)	前年(度)		前々年(度)	前年(度)	前々年(度)	前年(度)		金額	構成比率	金額の伸び率			前々年(度)	前年(度)	前々年(度)	前年(度)	
	千円	千円	%	%	%	千円	千円	%	%	%	千円	千円	%	%	%	千円	千円	%	%	%
I 医療収益	242,991	248,703	88.5	89.3	2.4	132,812	135,526	95.8	95.8	2.0	184,169	193,033	92.2	92.8	4.8	142,032	144,997	94.7	94.8	2.1
1. 入院診療収益	77,269	74,932	28.1	26.9	-3.0	0	0	0.0	0.0	—	0	0	0.0	0.0	—	6,466	6,270	4.3	4.1	-3.0
保険診療収益	73,071	71,154	26.6	25.5	-2.6	0	0	0.0	0.0	—	0	0	0.0	0.0	—	6,115	5,954	4.1	3.9	-2.6
公害等診療収益	—	—	—	—	—	—	—	—	—	—	—	—	—	—	—	—	—	—	—	—
その他の診療収益	—	—	—	—	—	—	—	—	—	—	—	—	—	—	—	—	—	—	—	—
2. 外来診療収益	143,060	142,621	52.1	51.2	-0.3	128,137	130,038	92.5	91.9	1.5	177,102	184,605	88.6	88.8	4.2	129,386	131,091	86.3	85.7	1.3
保険診療収益	138,496	137,875	50.4	49.5	-0.4	120,608	122,504	87.0	86.6	1.6	167,303	173,853	83.7	83.6	3.9	122,105	123,790	81.4	80.9	1.4
公害等診療収益	—	—	—	—	—	—	—	—	—	—	—	—	—	—	—	—	—	—	—	—
その他の診療収益	—	—	—	—	—	—	—	—	—	—	—	—	—	—	—	—	—	—	—	—
3. その他の医療収益	—	—	—	—	—	—	—	—	—	—	—	—	—	—	—	—	—	—	—	—
II 介護収益	31,700	29,953	11.5	10.7	-5.5	5,767	5,944	4.2	4.2	3.1	15,648	14,927	7.8	7.2	-4.6	7,937	7,953	5.3	5.2	0.2
1. 施設サービス収益	—	—	—	—	—	—	—	—	—	—	—	—	—	—	—	—	—	—	—	—
2. 居宅サービス収益	—	—	—	—	—	—	—	—	—	—	—	—	—	—	—	—	—	—	—	—
(再掲)短期入所療養介護分	—	—	—	—	—	—	—	—	—	—	—	—	—	—	—	—	—	—	—	—
3. その他の介護収益	—	—	—	—	—	—	—	—	—	—	—	—	—	—	—	—	—	—	—	—
III 医療・介護費用	263,280	270,135	95.8	96.9	2.6	125,700	126,598	90.7	89.5	0.7	186,536	186,177	93.4	89.5	-0.2	137,213	138,609	91.5	90.6	1.0
1. 給与費	141,602	138,854	51.5	49.8	-1.9	66,067	67,250	47.7	47.5	1.8	100,246	99,076	50.2	47.6	-1.2	72,388	73,242	48.3	47.9	1.2
2. 医薬品費	27,445	27,514	10.0	9.9	0.3	19,388	18,413	14.0	13.0	-5.0	29,397	30,362	14.7	14.6	3.3	20,062	19,174	13.4	12.5	-4.4
3. 材料費	10,407	10,250	3.8	3.7	-1.5	4,338	4,653	3.1	3.3	7.3	8,540	8,379	4.3	4.0	-1.9	4,846	5,122	3.2	3.3	5.7
4. 給食用材料費	5,347	4,909	1.9	1.8	-8.2	335	345	0.2	0.2	3.0	72	71	0.0	0.0	-1.4	754	727	0.5	0.5	-3.6
5. 委託費	16,780	18,031	6.1	6.5	7.5	6,134	6,362	4.4	4.5	3.7	8,963	8,223	4.5	4.0	-8.3	7,025	7,338	4.7	4.8	4.5
6. 減価償却費	7,289	8,515	2.7	3.1	16.8	4,934	4,897	3.6	3.5	-0.7	7,668	6,629	3.8	3.2	-13.5	5,131	5,200	3.4	3.4	1.3
(再掲)建物減価償却費	—	—	—	—	—	—	—	—	—	—	—	—	—	—	—	—	—	—	—	—
(再掲)医療機器減価償却費	—	—	—	—	—	—	—	—	—	—	—	—	—	—	—	—	—	—	—	—
7. その他の医療・介護費用	54,409	62,062	19.8	22.3	14.1	24,505	24,678	17.7	17.4	0.7	31,650	33,437	15.8	16.1	5.6	27,007	27,806	18.0	18.2	3.0
(再掲)設備機器賃借料	4,115	4,186	1.5	1.5	1.7	2,062	2,069	1.5	1.5	0.3	3,616	3,789	1.8	1.8	4.8	2,234	2,246	1.5	1.5	0.5
(再掲)医療機器賃借料	3,009	3,015	1.1	1.1	0.2	1,422	1,429	1.0	1.0	0.5	3,226	3,327	1.6	1.6	3.1	1,555	1,561	1.0	1.0	0.4
IV 損益差額(I+II-III)	11,411	8,520	4.2	3.1	—	12,879	14,873	9.3	10.5	—	13,281	21,783	6.6	10.5	—	12,756	14,341	8.5	9.4	—
V 税金	—	—	—	—	—	—	—	—	—	—	—	—	—	—	—	—	—	—	—	—
VI 税引後の総損益差額(IV-V)	—	—	—	—	—	—	—	—	—	—	—	—	—	—	—	—	—	—	—	—
施設数	20	—	—	—	—	219	—	—	—	—	14	—	—	—	—	239	—	—	—	—

(3) 在宅療養支援歯科診療所の損益状況

在宅療養支援歯科診療所（青色申告者を含む）（集計2）

（1施設当たり損益）

	個人					(再掲) 医療法人					(再掲) その他					全体				
	金額		構成比率		金額の 伸び率	金額		構成比率		金額の 伸び率	金額		構成比率		金額の 伸び率	金額		構成比率		金額の 伸び率
	前々年(度)	前年(度)	前々年(度)	前年(度)		前々年(度)	前年(度)	前々年(度)	前年(度)		前々年(度)	前年(度)	前々年(度)	前年(度)		前々年(度)	前年(度)	前々年(度)	前年(度)	
I 業収	千円	千円	%	%	%	千円	千円	%	%	%	千円	千円	%	%	%	千円	千円	%	%	%
I 業収	48,735	50,636	99.8	99.7	3.9	108,985	111,145	94.4	94.4	2.0	*	*	*	*	—	66,054	68,069	97.2	97.2	3.1
1. 保険診療収益	43,922	45,455	89.9	89.5	3.5	90,278	91,071	78.2	77.4	0.9	*	*	*	*	—	57,248	58,608	84.2	83.7	2.4
2. 労災等診療収益	—	—	—	—	—	4	13	0.0	0.0	225.0	*	*	*	*	—	—	—	—	—	—
3. その他の診療収益	—	—	—	—	—	16,993	18,415	14.7	15.6	8.4	*	*	*	*	—	—	—	—	—	—
4. その他の業収	—	—	—	—	—	1,710	1,646	1.5	1.4	-3.7	*	*	*	*	—	—	—	—	—	—
II 介護収益	113	159	0.2	0.3	40.7	6,485	6,585	5.6	5.6	1.5	*	*	*	*	—	1,931	1,990	2.8	2.8	3.1
1. 居宅サービス収益	—	—	—	—	—	6,453	6,576	5.6	5.6	1.9	*	*	*	*	—	—	—	—	—	—
2. その他の介護収益	—	—	—	—	—	33	9	0.0	0.0	-72.7	*	*	*	*	—	—	—	—	—	—
III 業・介護費用	36,213	37,353	74.1	73.5	3.1	107,826	111,632	93.4	94.8	3.5	*	*	*	*	—	56,815	58,745	83.6	83.9	3.4
1. 給与費	14,884	15,098	30.5	29.7	1.4	60,134	62,456	52.1	53.1	3.9	*	*	*	*	—	27,994	28,824	41.2	41.1	3.0
2. 医薬品費	570	557	1.2	1.1	-2.3	942	942	0.8	0.8	0.0	*	*	*	*	—	675	667	1.0	1.0	-1.2
3. 歯科材料費	3,669	3,780	7.5	7.4	3.0	7,639	8,023	6.6	6.8	5.0	*	*	*	*	—	4,789	4,986	7.0	7.1	4.1
4. 委託費	5,034	5,153	10.3	10.1	2.4	7,322	8,155	6.3	6.9	11.4	*	*	*	*	—	5,699	6,028	8.4	8.6	5.8
5. 減価償却費	2,650	2,772	5.4	5.5	4.6	4,164	4,454	3.6	3.8	7.0	*	*	*	*	—	3,084	3,252	4.5	4.6	5.4
(再掲) 建物減価償却費	—	—	—	—	—	485	430	0.4	0.4	-11.3	*	*	*	*	—	—	—	—	—	—
(再掲) 医療機器減価償却費	—	—	—	—	—	1,758	1,900	1.5	1.6	8.1	*	*	*	*	—	—	—	—	—	—
6. その他の業費用	9,407	9,993	19.3	19.7	6.2	27,623	27,602	23.9	23.4	-0.1	*	*	*	*	—	14,574	14,988	21.4	21.4	2.8
(再掲) 設備機器賃借料	522	539	1.1	1.1	3.3	915	929	0.8	0.8	1.5	*	*	*	*	—	638	652	0.9	0.9	2.2
(再掲) 医療機器賃借料	330	329	0.7	0.6	-0.3	605	630	0.5	0.5	4.1	*	*	*	*	—	413	416	0.6	0.6	0.7
IV 損益差額(I+II-III)	12,635	13,442	25.9	26.5	—	7,645	6,098	6.6	5.2	—	*	*	*	*	—	11,170	11,314	16.4	16.1	—
V 税金	—	—	—	—	—	979	972	0.8	0.8	-0.7	*	*	*	*	—	—	—	—	—	—
VI 税引後の総損益差額(IV-V)	—	—	—	—	—	6,666	5,126	5.8	4.4	—	*	*	*	*	—	—	—	—	—	—
施設数	117	—	—	—	—	46	—	—	—	—	*	—	—	—	—	164	—	—	—	—
平均ユニット数	4	4	—	—	—	5	5	—	—	—	*	*	—	—	—	4	4	—	—	—

(注) 個人立の歯科診療所の損益差額からは、開設者の報酬となる部分以外に、建物、設備について現存物の価値以上の改善を行うための内部資金に充てられることが考えられる。

(4) 院外処方率別の損益状況

一般診療所（全体(青色申告者を含む)）（集計2）

(1施設当たり損益)

	院外処方なし										院外処方あり									
	金額		構成比率		金額の伸び率	金額		構成比率		金額の伸び率	院外処方率 0%超～10%未満					院外処方率 80%～100%				
	前々年(度)	前年(度)	前々年(度)	前年(度)		前々年(度)	前年(度)	前々年(度)	前年(度)		前々年(度)	前年(度)	前々年(度)	前年(度)	前々年(度)	前年(度)	前々年(度)	前年(度)	前々年(度)	前年(度)
	千円	千円	%	%	%	千円	千円	%	%	%	千円	千円	%	%	%	千円	千円	%	%	%
I 医療収益	146,208	145,663	98.9	98.8	-0.4	134,767	135,152	98.5	98.5	0.3	130,332	130,228	99.2	99.1	-0.1	137,923	138,530	98.6	98.6	0.4
1. 入院診療収益	15,422	15,432	10.4	10.5	0.1	5,748	5,596	4.2	4.1	-2.6	11,850	11,497	9.0	8.8	-3.0	4,176	4,157	3.0	3.0	-0.5
保険診療収益	6,964	6,859	4.7	4.7	-1.5	4,260	4,164	3.1	3.0	-2.3	6,935	6,810	5.3	5.2	-1.8	3,712	3,677	2.7	2.6	-0.9
公害等診療収益	-	-	-	-	-	-	-	-	-	-	-	-	-	-	-	-	-	-	-	-
その他の診療収益	-	-	-	-	-	-	-	-	-	-	-	-	-	-	-	-	-	-	-	-
2. 外来診療収益	111,791	110,433	75.6	74.9	-1.2	122,783	122,749	89.8	89.5	0.0	112,843	110,921	85.9	84.4	-1.7	127,057	127,300	90.8	90.6	0.2
保険診療収益	98,117	96,963	66.4	65.8	-1.2	113,209	113,054	82.8	82.4	-0.1	103,248	101,184	78.6	77.0	-2.0	117,598	117,694	84.1	83.8	0.1
公害等診療収益	-	-	-	-	-	-	-	-	-	-	-	-	-	-	-	-	-	-	-	-
その他の診療収益	-	-	-	-	-	-	-	-	-	-	-	-	-	-	-	-	-	-	-	-
3. その他の医療収益	-	-	-	-	-	-	-	-	-	-	-	-	-	-	-	-	-	-	-	-
II 介護収益	1,570	1,773	1.1	1.2	12.9	2,024	2,033	1.5	1.5	0.4	1,062	1,120	0.8	0.9	5.5	1,933	1,967	1.4	1.4	1.8
1. 施設サービス収益	-	-	-	-	-	-	-	-	-	-	-	-	-	-	-	-	-	-	-	-
2. 居宅サービス収益	-	-	-	-	-	-	-	-	-	-	-	-	-	-	-	-	-	-	-	-
(再掲)短期入所療養介護分	-	-	-	-	-	-	-	-	-	-	-	-	-	-	-	-	-	-	-	-
3. その他の介護収益	-	-	-	-	-	-	-	-	-	-	-	-	-	-	-	-	-	-	-	-
III 医療・介護費用	129,436	129,775	87.6	88.0	0.3	118,797	119,306	86.8	87.0	0.4	118,749	119,258	90.4	90.8	0.4	120,299	120,964	86.0	86.1	0.6
1. 給与費	58,590	59,335	39.6	40.2	1.3	61,462	61,746	44.9	45.0	0.5	49,747	49,902	37.9	38.0	0.3	64,779	65,159	46.3	46.4	0.6
2. 医薬品費	31,231	30,522	21.1	20.7	-2.3	16,955	16,553	12.4	12.1	-2.4	37,676	36,685	28.7	27.9	-2.6	12,627	12,405	9.0	8.8	-1.8
3. 材料費	4,696	4,669	3.2	3.2	-0.6	4,334	4,404	3.2	3.2	1.6	2,975	2,815	2.3	2.1	-5.4	4,666	4,782	3.3	3.4	2.5
4. 給食用材料費	696	703	0.5	0.5	1.0	336	330	0.2	0.2	-1.8	565	582	0.4	0.4	3.0	256	247	0.2	0.2	-3.5
5. 委託費	5,677	5,747	3.8	3.9	1.2	5,500	5,656	4.0	4.1	2.8	3,315	3,382	2.5	2.6	2.0	5,925	6,063	4.2	4.3	2.3
6. 減価償却費	4,896	4,759	3.3	3.2	-2.8	5,192	5,098	3.8	3.7	-1.8	4,143	3,988	3.2	3.0	-3.7	5,494	5,395	3.9	3.8	-1.8
(再掲)建物減価償却費	-	-	-	-	-	-	-	-	-	-	-	-	-	-	-	-	-	-	-	-
(再掲)医療機器減価償却費	-	-	-	-	-	-	-	-	-	-	-	-	-	-	-	-	-	-	-	-
7. その他の医療・介護費用	23,650	24,040	16.0	16.3	1.6	25,017	25,518	18.3	18.6	2.0	20,326	21,903	15.5	16.7	7.8	26,552	26,913	19.0	19.2	1.4
(再掲)設備機器賃借料	1,429	1,478	1.0	1.0	3.4	1,679	1,671	1.2	1.2	-0.5	1,100	1,108	0.8	0.8	0.7	1,835	1,816	1.3	1.3	-1.0
(再掲)医療機器賃借料	844	872	0.6	0.6	3.3	1,186	1,179	0.9	0.9	-0.6	785	794	0.6	0.6	1.1	1,287	1,271	0.9	0.9	-1.2
IV 損益差額(I+II-III)	18,342	17,661	12.4	12.0	-	17,994	17,880	13.2	13.0	-	12,646	12,091	9.6	9.2	-	19,556	19,534	14.0	13.9	-
V 税金	-	-	-	-	-	-	-	-	-	-	-	-	-	-	-	-	-	-	-	-
VI 税引後の総損益差額(IV-V)	-	-	-	-	-	-	-	-	-	-	-	-	-	-	-	-	-	-	-	-
施設数	253	-	-	-	-	1,451	-	-	-	-	179	-	-	-	1,135	-	-	-	-	-

歯科診療所（全体(青色申告者を含む)）（集計2）

(1施設当たり損益)

	院外処方なし					院外処方あり														
	金額		構成比率		金額の伸び率	金額		構成比率		金額の伸び率	院外処方率 0%超～10%未満					院外処方率 80%～100%				
	前々年(度)	前年(度)	前々年(度)	前年(度)		前々年(度)	前年(度)	前々年(度)	前年(度)		前々年(度)	前年(度)	前々年(度)	前年(度)	前々年(度)	前年(度)	前々年(度)	前年(度)	前々年(度)	前年(度)
	千円	千円	%	%	%	千円	千円	%	%	%	千円	千円	%	%	%	千円	千円	%	%	%
I 業収益	53,305	54,286	98.5	98.4	1.8	53,534	53,350	99.0	99.0	-0.3	69,230	68,068	96.5	96.6	-1.7	55,650	55,992	99.6	99.6	0.6
1. 保険診療収益	45,420	46,064	83.9	83.5	1.4	43,193	42,698	79.9	79.2	-1.1	56,089	54,247	78.2	77.0	-3.3	43,779	43,698	78.3	77.7	-0.2
2. 労災等診療収益	-	-	-	-	-	-	-	-	-	-	-	-	-	-	-	-	-	-	-	-
3. その他の診療収益	-	-	-	-	-	-	-	-	-	-	-	-	-	-	-	-	-	-	-	-
4. その他の業収益	-	-	-	-	-	-	-	-	-	-	-	-	-	-	-	-	-	-	-	-
II 介護収益	831	894	1.5	1.6	7.6	556	545	1.0	1.0	-2.0	2,487	2,392	3.5	3.4	-3.8	241	253	0.4	0.4	5.0
1. 居宅サービス収益	-	-	-	-	-	-	-	-	-	-	-	-	-	-	-	-	-	-	-	-
2. その他の介護収益	-	-	-	-	-	-	-	-	-	-	-	-	-	-	-	-	-	-	-	-
III 業・介護費用	43,369	44,065	80.1	79.9	1.6	42,638	42,359	78.8	78.6	-0.7	60,759	59,957	84.7	85.1	-1.3	42,718	41,995	76.4	74.7	-1.7
1. 給与費	20,297	20,644	37.5	37.4	1.7	21,030	20,873	38.9	38.7	-0.7	30,318	29,717	42.3	42.2	-2.0	20,619	20,120	36.9	35.8	-2.4
2. 医薬品費	628	625	1.2	1.1	-0.5	580	552	1.1	1.0	-4.8	785	631	1.1	0.9	-19.6	566	555	1.0	1.0	-1.9
3. 歯科材料費	3,957	4,088	7.3	7.4	3.3	3,527	3,611	6.5	6.7	2.4	5,349	5,149	7.5	7.3	-3.7	3,359	3,562	6.0	6.3	6.0
4. 委託費	4,378	4,532	8.1	8.2	3.5	4,446	4,326	8.2	8.0	-2.7	6,817	6,857	9.5	9.7	0.6	4,608	4,396	8.2	7.8	-4.6
5. 減価償却費	2,841	2,793	5.2	5.1	-1.7	2,869	2,754	5.3	5.1	-4.0	3,586	3,579	5.0	5.1	-0.2	3,155	2,968	5.6	5.3	-5.9
(再掲)建物減価償却費	-	-	-	-	-	-	-	-	-	-	-	-	-	-	-	-	-	-	-	-
(再掲)医療機器減価償却費	-	-	-	-	-	-	-	-	-	-	-	-	-	-	-	-	-	-	-	-
6. その他の業費用	11,268	11,383	20.8	20.6	1.0	10,186	10,244	18.8	19.0	0.6	13,904	14,022	19.4	19.9	0.8	10,411	10,393	18.6	18.5	-0.2
(再掲)設備機器賃借料	509	524	0.9	0.9	2.9	384	423	0.7	0.8	10.2	267	322	0.4	0.5	20.6	524	540	0.9	1.0	3.1
(再掲)医療機器賃借料	307	309	0.6	0.6	0.7	220	246	0.4	0.5	11.8	116	167	0.2	0.2	44.0	315	312	0.6	0.6	-1.0
IV 損益差額(I+II-III)	10,767	11,115	19.9	20.1	-	11,452	11,536	21.2	21.4	-	10,958	10,503	15.3	14.9	-	13,173	14,250	23.6	25.3	-
V 税金	-	-	-	-	-	-	-	-	-	-	-	-	-	-	-	-	-	-	-	-
VI 税引後の総損益差額(IV-V)	-	-	-	-	-	-	-	-	-	-	-	-	-	-	-	-	-	-	-	-
施設数	455	-	-	-	-	170	-	-	-	-	28	-	-	-	-	91	-	-	-	-
平均ユニット数	4	4	-	-	-	3	3	-	-	-	4	4	-	-	-	3	3	-	-	-

(5) 地域別の損益状況

一般診療所（全体(青色申告者を含む)）（集計2）入院基本料の地域加算

(1施設当たり損益)

	1級					2級					3級					4級				
	金額		構成比率		金額の 伸び率	金額		構成比率		金額の 伸び率	金額		構成比率		金額の 伸び率	金額		構成比率		金額の 伸び率
	前々年(度)	前年(度)	前々年(度)	前年(度)		前々年(度)	前年(度)	前々年(度)	前年(度)		前々年(度)	前年(度)	前々年(度)	前年(度)		前々年(度)	前年(度)	前々年(度)	前年(度)	
I 医業収益	千円	千円	%	%	%	千円	千円	%	%	%	千円	千円	%	%	%	千円	千円	%	%	%
1. 入院診療収益	146,478	149,898	99.5	99.5	2.3	137,555	139,504	99.9	99.8	1.4	145,281	144,647	98.6	98.5	-0.4	139,846	141,952	99.3	99.2	1.5
保険診療収益	4,231	3,680	2.9	2.4	-13.0	7,902	7,809	5.7	5.6	-1.2	5,114	4,257	3.5	2.9	-16.8	1,022	1,133	0.7	0.8	10.9
公害等診療収益	1,862	1,617	1.3	1.1	-13.2	7,326	7,049	5.3	5.0	-3.8	1,375	1,274	0.9	0.9	-7.3	955	1,064	0.7	0.7	11.4
その他の診療収益	—	—	—	—	—	—	—	—	—	—	—	—	—	—	—	—	—	—	—	—
2. 外来診療収益	134,662	137,056	91.5	91.0	1.8	123,588	125,537	89.8	89.8	1.6	131,560	131,411	89.2	89.5	-0.1	114,118	115,295	81.1	80.6	1.0
保険診療収益	110,357	111,993	74.9	74.4	1.5	114,812	116,747	83.4	83.6	1.7	119,081	119,132	80.8	81.1	0.0	102,290	103,371	72.7	72.2	1.1
公害等診療収益	—	—	—	—	—	—	—	—	—	—	—	—	—	—	—	—	—	—	—	—
その他の診療収益	—	—	—	—	—	—	—	—	—	—	—	—	—	—	—	—	—	—	—	—
3. その他の医業収益	—	—	—	—	—	—	—	—	—	—	—	—	—	—	—	—	—	—	—	—
II 介護収益	769	715	0.5	0.5	-7.0	94	217	0.1	0.2	130.9	2,129	2,233	1.4	1.5	4.9	952	1,129	0.7	0.8	18.6
1. 施設サービス収益	—	—	—	—	—	—	—	—	—	—	—	—	—	—	—	—	—	—	—	—
2. 居宅サービス収益	—	—	—	—	—	—	—	—	—	—	—	—	—	—	—	—	—	—	—	—
(再掲)短期入所療養介護分	—	—	—	—	—	—	—	—	—	—	—	—	—	—	—	—	—	—	—	—
3. その他の介護収益	—	—	—	—	—	—	—	—	—	—	—	—	—	—	—	—	—	—	—	—
III 医業・介護費用	126,981	131,473	86.2	87.3	3.5	113,713	116,500	82.6	83.4	2.5	127,853	128,321	86.7	87.4	0.4	117,644	121,401	83.6	84.8	3.2
1. 給与費	62,906	64,556	42.7	42.9	2.6	54,351	55,144	39.5	39.5	1.5	67,173	68,230	45.6	46.5	1.6	60,027	61,967	42.6	43.3	3.2
2. 医薬品費	17,928	19,167	12.2	12.7	6.9	16,177	15,913	11.8	11.4	-1.6	17,315	17,288	11.7	11.8	-0.2	14,615	15,048	10.4	10.5	3.0
3. 材料費	6,122	6,136	4.2	4.1	0.2	5,436	5,791	3.9	4.1	6.5	4,166	4,224	2.8	2.9	1.4	2,855	3,096	2.0	2.2	8.4
4. 給食用材料費	306	257	0.2	0.2	-16.0	147	160	0.1	0.1	8.8	47	44	0.0	0.0	-6.4	855	904	0.6	0.6	5.7
5. 委託費	5,539	5,998	3.8	4.0	8.3	5,911	6,502	4.3	4.7	10.0	6,742	6,999	4.6	4.8	3.8	5,969	6,162	4.2	4.3	3.2
6. 減価償却費	4,716	4,656	3.2	3.1	-1.3	5,444	5,440	4.0	3.9	-0.1	4,671	4,518	3.2	3.1	-3.3	6,526	6,204	4.6	4.3	-4.9
(再掲)建物減価償却費	—	—	—	—	—	—	—	—	—	—	—	—	—	—	—	—	—	—	—	—
(再掲)医療機器減価償却費	—	—	—	—	—	—	—	—	—	—	—	—	—	—	—	—	—	—	—	—
7. その他の医業・介護費用	29,464	30,704	20.0	20.4	4.2	26,248	27,551	19.1	19.7	5.0	27,739	27,019	18.8	18.4	-2.6	26,797	28,021	19.0	19.6	4.6
(再掲)設備機器賃借料	1,286	1,393	0.9	0.9	8.3	1,168	1,218	0.8	0.9	4.3	2,614	2,630	1.8	1.8	0.6	1,483	1,511	1.1	1.1	1.9
(再掲)医療機器賃借料	891	970	0.6	0.6	8.9	861	918	0.6	0.7	6.6	1,718	1,728	1.2	1.2	0.6	993	1,042	0.7	0.7	4.9
IV 損益差額(I+II-III)	20,266	19,140	13.8	12.7	—	23,936	23,221	17.4	16.6	—	19,557	18,559	13.3	12.6	—	23,154	21,680	16.4	15.2	—
V 税金	—	—	—	—	—	—	—	—	—	—	—	—	—	—	—	—	—	—	—	—
VI 税引後の総損益差額(IV-V)	—	—	—	—	—	—	—	—	—	—	—	—	—	—	—	—	—	—	—	—
施設数	132	—	—	—	—	148	—	—	—	—	101	—	—	—	—	67	—	—	—	—

一般診療所（全体(青色申告者を含む)）（集計2）入院基本料の地域加算

(1施設当たり損益)

	5級					6級					7級					その他				
	金額		構成比率		金額の伸比率	金額		構成比率		金額の伸比率	金額		構成比率		金額の伸比率	金額		構成比率		金額の伸比率
	前々年(度)	前年(度)	前々年(度)	前年(度)		前々年(度)	前年(度)	前々年(度)	前年(度)		前々年(度)	前年(度)	前々年(度)	前年(度)		前々年(度)	前年(度)	前々年(度)	前年(度)	
	千円	千円	%	%	%	千円	千円	%	%	%	千円	千円	%	%	%	千円	千円	%	%	%
I 医療収益	125,085	127,177	99.3	99.4	1.7	157,417	159,249	97.6	97.5	1.2	134,034	134,308	98.9	98.9	0.2	131,349	129,556	98.0	98.0	-1.4
1. 入院診療収益	9,014	8,967	7.2	7.0	-0.5	5,898	6,155	3.7	3.8	4.4	12,039	12,007	8.9	8.8	-0.3	6,602	6,480	4.9	4.9	-1.8
保険診療収益	5,978	5,965	4.7	4.7	-0.2	2,745	2,713	1.7	1.7	-1.2	5,974	5,961	4.4	4.4	-0.2	5,138	5,017	3.8	3.8	-2.4
公害等診療収益	—	—	—	—	—	—	—	—	—	—	—	—	—	—	—	—	—	—	—	—
その他の診療収益	—	—	—	—	—	—	—	—	—	—	—	—	—	—	—	—	—	—	—	—
2. 外来診療収益	108,809	110,576	86.4	86.4	1.6	134,847	134,051	83.6	82.1	-0.6	117,777	117,756	86.9	86.7	0.0	118,338	116,410	88.3	88.0	-1.6
保険診療収益	101,089	102,491	80.3	80.1	1.4	124,108	123,471	76.9	75.6	-0.5	106,802	106,883	78.8	78.7	0.1	110,903	108,951	82.7	82.4	-1.8
公害等診療収益	—	—	—	—	—	—	—	—	—	—	—	—	—	—	—	—	—	—	—	—
その他の診療収益	—	—	—	—	—	—	—	—	—	—	—	—	—	—	—	—	—	—	—	—
3. その他の医療収益	—	—	—	—	—	—	—	—	—	—	—	—	—	—	—	—	—	—	—	—
II 介護収益	855	773	0.7	0.6	-9.6	3,952	4,003	2.4	2.5	1.3	1,473	1,549	1.1	1.1	5.2	2,679	2,710	2.0	2.0	1.2
1. 施設サービス収益	—	—	—	—	—	—	—	—	—	—	—	—	—	—	—	—	—	—	—	—
2. 居宅サービス収益	—	—	—	—	—	—	—	—	—	—	—	—	—	—	—	—	—	—	—	—
(再掲)短期入所療養介護分	—	—	—	—	—	—	—	—	—	—	—	—	—	—	—	—	—	—	—	—
3. その他の介護収益	—	—	—	—	—	—	—	—	—	—	—	—	—	—	—	—	—	—	—	—
III 医療・介護費用	108,054	108,646	85.8	84.9	0.5	140,227	140,874	86.9	86.3	0.5	116,872	117,659	86.2	86.6	0.7	119,475	118,117	89.1	89.3	-1.1
1. 給与費	53,338	53,250	42.4	41.6	-0.2	72,290	71,913	44.8	44.1	-0.5	61,775	62,116	45.6	45.7	0.6	60,437	60,478	45.1	45.7	0.1
2. 医薬品費	16,752	17,257	13.3	13.5	3.0	21,717	20,620	13.5	12.6	-5.1	18,774	18,839	13.9	13.9	0.3	20,800	19,518	15.5	14.8	-6.2
3. 材料費	4,199	4,168	3.3	3.3	-0.7	5,021	5,089	3.1	3.1	1.4	4,281	4,380	3.2	3.2	2.3	3,925	3,909	2.9	3.0	-0.4
4. 給食用材料費	401	404	0.3	0.3	0.7	329	349	0.2	0.2	6.1	423	426	0.3	0.3	0.7	467	450	0.3	0.3	-3.6
5. 委託費	4,968	5,154	3.9	4.0	3.7	7,881	8,196	4.9	5.0	4.0	4,351	4,474	3.2	3.3	2.8	5,189	5,094	3.9	3.9	-1.8
6. 減価償却費	4,423	4,395	3.5	3.4	-0.6	5,521	5,497	3.4	3.4	-0.4	5,188	5,188	3.8	3.8	0.0	5,205	5,029	3.9	3.8	-3.4
(再掲)建物減価償却費	—	—	—	—	—	—	—	—	—	—	—	—	—	—	—	—	—	—	—	—
(再掲)医療機器減価償却費	—	—	—	—	—	—	—	—	—	—	—	—	—	—	—	—	—	—	—	—
7. その他の医療・介護費用	23,975	24,018	19.0	18.8	0.2	27,468	29,210	17.0	17.9	6.3	22,081	22,235	16.3	16.4	0.7	23,453	23,639	17.5	17.9	0.8
(再掲)設備機器賃借料	1,744	1,801	1.4	1.4	3.3	1,706	1,680	1.1	1.0	-1.5	1,374	1,302	1.0	1.0	-5.2	1,736	1,716	1.3	1.3	-1.2
(再掲)医療機器賃借料	1,334	1,361	1.1	1.1	2.0	1,274	1,237	0.8	0.8	-2.9	950	872	0.7	0.6	-8.2	1,143	1,134	0.9	0.9	-0.8
IV 損益差額(I+II-III)	17,886	19,303	14.2	15.1	—	21,142	22,379	13.1	13.7	—	18,635	18,197	13.8	13.4	—	14,553	14,149	10.9	10.7	—
V 税金	—	—	—	—	—	—	—	—	—	—	—	—	—	—	—	—	—	—	—	—
VI 税引後の総損益差額(IV-V)	—	—	—	—	—	—	—	—	—	—	—	—	—	—	—	—	—	—	—	—
施設数	194	—	—	—	—	169	—	—	—	—	237	—	—	—	—	656	—	—	—	—

歯科診療所（全体(青色申告者を含む)）（集計2）入院基本料の地域加算

(1施設当たり損益)

	1級					2級					3級					4級				
	金額		構成比率		金額の 伸び率	金額		構成比率		金額の 伸び率	金額		構成比率		金額の 伸び率	金額		構成比率		金額の 伸び率
	前々年(度)	前年(度)	前々年(度)	前年(度)		前々年(度)	前年(度)	前々年(度)	前年(度)		前々年(度)	前年(度)	前々年(度)	前年(度)		前々年(度)	前年(度)	前々年(度)	前年(度)	
I 医療収益	千円	千円	%	%	%	千円	千円	%	%	%	千円	千円	%	%	%	千円	千円	%	%	%
1. 保険診療収益	48,046	47,920	100.0	100.0	-0.3	48,338	48,271	96.8	96.7	-0.1	42,764	45,282	98.7	98.0	5.9	53,213	54,212	99.5	99.4	1.9
2. 労災等診療収益	31,684	30,698	65.9	64.1	-3.1	38,122	37,917	76.4	76.0	-0.5	38,141	40,222	88.0	87.1	5.5	48,164	49,034	90.0	89.9	1.8
3. その他の診療収益	—	—	—	—	—	—	—	—	—	—	—	—	—	—	—	—	—	—	—	—
4. その他の医療収益	—	—	—	—	—	—	—	—	—	—	—	—	—	—	—	—	—	—	—	—
II 介護収益	0	0	0.0	0.0	—	1,584	1,630	3.2	3.3	2.9	563	910	1.3	2.0	61.6	280	306	0.5	0.6	9.3
1. 居宅サービス収益	—	—	—	—	—	—	—	—	—	—	—	—	—	—	—	—	—	—	—	—
2. その他の介護収益	—	—	—	—	—	—	—	—	—	—	—	—	—	—	—	—	—	—	—	—
III 医療・介護費用	36,600	36,200	76.2	75.5	-1.1	40,562	40,164	81.3	80.5	-1.0	36,133	36,867	83.4	79.8	2.0	43,901	43,556	82.1	79.9	-0.8
1. 給与費	18,498	17,826	38.5	37.2	-3.6	19,866	19,494	39.8	39.1	-1.9	14,753	15,416	34.1	33.4	4.5	22,153	21,762	41.4	39.9	-1.8
2. 医薬品費	535	559	1.1	1.2	4.5	401	446	0.8	0.9	11.2	500	481	1.2	1.0	-3.8	716	754	1.3	1.4	5.3
3. 歯科材料費	2,835	3,425	5.9	7.1	20.8	3,304	3,319	6.6	6.7	0.5	2,791	2,909	6.4	6.3	4.2	3,335	3,203	6.2	5.9	-4.0
4. 委託費	3,830	3,779	8.0	7.9	-1.3	3,506	3,615	7.0	7.2	3.1	3,489	3,636	8.1	7.9	4.2	3,321	3,405	6.2	6.2	2.5
5. 減価償却費	2,034	2,006	4.2	4.2	-1.4	2,985	3,020	6.0	6.1	1.2	3,057	2,841	7.1	6.2	-7.1	1,994	2,012	3.7	3.7	0.9
（再掲）建物減価償却費	—	—	—	—	—	—	—	—	—	—	—	—	—	—	—	—	—	—	—	—
（再掲）医療機器減価償却費	—	—	—	—	—	—	—	—	—	—	—	—	—	—	—	—	—	—	—	—
6. その他の医療費用	8,868	8,606	18.5	18.0	-3.0	10,499	10,272	21.0	20.6	-2.2	11,544	11,583	26.6	25.1	0.3	12,382	12,420	23.1	22.8	0.3
（再掲）設備機器賃借料	299	393	0.6	0.8	31.4	265	440	0.5	0.9	66.0	484	443	1.1	1.0	-8.5	619	702	1.2	1.3	13.4
（再掲）医療機器賃借料	155	225	0.3	0.5	45.2	135	150	0.3	0.3	11.1	394	361	0.9	0.8	-8.4	389	451	0.7	0.8	15.9
IV 損益差額（I + II - III）	11,447	11,719	23.8	24.5	—	9,360	9,737	18.7	19.5	—	7,194	9,326	16.6	20.2	—	9,592	10,963	17.9	20.1	—
V 税金	—	—	—	—	—	—	—	—	—	—	—	—	—	—	—	—	—	—	—	—
VI 税引後の総損益差額（IV - V）	—	—	—	—	—	—	—	—	—	—	—	—	—	—	—	—	—	—	—	—
施設数	62	—	—	—	—	42	—	—	—	—	37	—	—	—	—	27	—	—	—	—
平均ユニット数	3	3	—	—	—	3	3	—	—	—	3	3	—	—	—	3	3	—	—	—

歯科診療所（全体(青色申告者を含む)）（集計2）入院基本料の地域加算

(1施設当たり損益)

	5級					6級					7級					その他				
	金額		構成比率		金額の 伸び率	金額		構成比率		金額の 伸び率	金額		構成比率		金額の 伸び率	金額		構成比率		金額の 伸び率
	前々年(度)	前年(度)	前々年(度)	前年(度)		前々年(度)	前年(度)	前々年(度)	前年(度)		前々年(度)	前年(度)	前々年(度)	前年(度)		前々年(度)	前年(度)	前々年(度)	前年(度)	
	千円	千円	%	%	%	千円	千円	%	%	%	千円	千円	%	%	%	千円	千円	%	%	%
I 医療収益	56,300	56,804	99.5	99.5	0.9	47,861	48,186	99.8	99.9	0.7	65,585	66,113	97.3	97.3	0.8	53,937	54,788	98.4	98.4	1.6
1. 保険診療収益	46,145	46,179	81.6	80.9	0.1	41,420	41,228	86.4	85.4	-0.5	59,514	59,766	88.3	88.0	0.4	45,734	46,423	83.5	83.4	1.5
2. 労災等診療収益	—	—	—	—	—	—	—	—	—	—	—	—	—	—	—	—	—	—	—	—
3. その他の診療収益	—	—	—	—	—	—	—	—	—	—	—	—	—	—	—	—	—	—	—	—
4. その他の医療収益	—	—	—	—	—	—	—	—	—	—	—	—	—	—	—	—	—	—	—	—
II 介護収益	268	286	0.5	0.5	6.7	82	65	0.2	0.1	-20.7	1,841	1,822	2.7	2.7	-1.0	852	904	1.6	1.6	6.1
1. 居宅サービス収益	—	—	—	—	—	—	—	—	—	—	—	—	—	—	—	—	—	—	—	—
2. その他の介護収益	—	—	—	—	—	—	—	—	—	—	—	—	—	—	—	—	—	—	—	—
III 医療・介護費用	43,366	44,167	76.7	77.4	1.8	38,514	38,625	80.3	80.0	0.3	54,191	55,436	80.4	81.6	2.3	43,910	44,455	80.1	79.8	1.2
1. 給与費	19,489	20,100	34.5	35.2	3.1	17,714	17,813	36.9	36.9	0.6	26,486	27,855	39.3	41.0	5.2	20,889	20,965	38.1	37.6	0.4
2. 医薬品費	850	782	1.5	1.4	-8.0	527	549	1.1	1.1	4.2	846	802	1.3	1.2	-5.2	563	550	1.0	1.0	-2.3
3. 歯科材料費	4,328	4,421	7.7	7.7	2.1	3,429	3,376	7.2	7.0	-1.5	4,559	4,659	6.8	6.9	2.2	4,147	4,248	7.6	7.6	2.4
4. 委託費	4,426	4,710	7.8	8.3	6.4	3,942	3,986	8.2	8.3	1.1	4,506	4,437	6.7	6.5	-1.5	5,027	5,126	9.2	9.2	2.0
5. 減価償却費	3,014	2,612	5.3	4.6	-13.3	3,460	3,388	7.2	7.0	-2.1	3,077	2,867	4.6	4.2	-6.8	2,810	2,871	5.1	5.2	2.2
（再掲）建物減価償却費	—	—	—	—	—	—	—	—	—	—	—	—	—	—	—	—	—	—	—	—
（再掲）医療機器減価償却費	—	—	—	—	—	—	—	—	—	—	—	—	—	—	—	—	—	—	—	—
6. その他の医療費用	11,259	11,542	19.9	20.2	2.5	9,443	9,512	19.7	19.7	0.7	14,716	14,815	21.8	21.8	0.7	10,474	10,695	19.1	19.2	2.1
（再掲）設備機器賃借料	430	444	0.8	0.8	3.3	362	375	0.8	0.8	3.6	645	621	1.0	0.9	-3.7	526	525	1.0	0.9	-0.2
（再掲）医療機器賃借料	255	249	0.5	0.4	-2.4	228	235	0.5	0.5	3.1	322	325	0.5	0.5	0.9	323	322	0.6	0.6	-0.3
IV 損益差額（I + II - III）	13,202	12,923	23.3	22.6	—	9,428	9,626	19.7	19.9	—	13,234	12,499	19.6	18.4	—	10,879	11,238	19.9	20.2	—
V 税金	—	—	—	—	—	—	—	—	—	—	—	—	—	—	—	—	—	—	—	—
VI 税引後の総損益差額（IV - V）	—	—	—	—	—	—	—	—	—	—	—	—	—	—	—	—	—	—	—	—
施設数	67	—	—	—	—	66	—	—	—	—	79	—	—	—	—	245	—	—	—	—
平均ユニット数	4	4	—	—	—	4	4	—	—	—	4	4	—	—	—	4	4	—	—	—

(6) 損益差額階級別施設数

一般診療所（青色申告者を含む）（集計2）

（施設数）

損益差額	個人				（再掲）医療法人				（再掲）その他				全体			
	入院診療 収益あり	入院診療収益なし		全体	入院診療 収益あり	入院診療収益なし		全体	入院診療 収益あり	入院診療収益なし		全体	入院診療 収益あり	入院診療収益なし		全体
		(参考) 有床				(参考) 有床				(参考) 有床				(参考) 有床		
-500万円未満	0	17	1	17	22	132	4	154	0	18	0	18	22	167	5	189
-500万円以上～0円未満	0	23	2	23	8	151	5	159	0	4	0	4	8	178	7	186
0円以上～500万円未満	3	63	0	66	8	180	5	188	0	4	0	4	11	247	5	258
500万円以上～1,000万円未満	2	60	1	62	5	114	2	119	0	2	0	2	7	176	3	183
1,000万円以上～1,500万円未満	2	86	1	88	5	64	1	69	0	1	0	1	7	151	2	158
1,500万円以上～2,000万円未満	0	90	1	90	6	38	0	44	0	1	0	1	6	129	1	135
2,000万円以上～2,500万円未満	2	71	0	73	3	40	1	43	1	0	0	1	6	111	1	117
2,500万円以上～3,000万円未満	2	68	1	70	1	20	1	21	0	2	1	2	3	90	3	93
3,000万円以上～3,500万円未満	3	57	0	60	2	18	1	20	0	2	0	2	5	77	1	82
3,500万円以上～4,000万円未満	0	47	0	47	2	12	0	14	0	0	0	0	2	59	0	61
4,000万円以上～4,500万円未満	1	28	0	29	3	9	0	12	1	1	0	2	5	38	0	43
4,500万円以上～5,000万円未満	0	28	0	28	3	9	0	12	0	1	0	1	3	38	0	41
5,000万円以上～5,500万円未満	2	23	0	25	1	7	0	8	0	0	0	0	3	30	0	33
5,500万円以上～6,000万円未満	2	10	0	12	1	7	1	8	0	0	0	0	3	17	1	20
6,000万円以上～6,500万円未満	1	10	0	11	0	2	1	2	0	0	0	0	1	12	1	13
6,500万円以上～7,000万円未満	0	5	0	5	0	3	0	3	0	0	0	0	0	8	0	8
7,000万円以上～7,500万円未満	0	5	0	5	0	3	0	3	0	0	0	0	0	8	0	8
7,500万円以上～8,000万円未満	0	2	0	2	1	2	0	3	0	0	0	0	1	4	0	5
8,000万円以上～8,500万円未満	0	4	0	4	2	2	1	4	0	0	0	0	2	6	1	8
8,500万円以上～9,000万円未満	0	4	0	4	1	2	0	3	0	1	1	1	1	7	1	8
9,000万円以上～9,500万円未満	0	4	0	4	0	2	0	2	0	0	0	0	0	6	0	6
9,500万円以上～1億円未満	0	0	0	0	0	5	1	5	0	0	0	0	0	5	1	5
1億円以上	5	14	0	19	2	19	1	21	0	4	0	4	7	37	1	44
全体	25	719	7	744	76	841	25	917	2	41	2	43	103	1,601	34	1,704

歯科診療所（青色申告者を含む）（集計2）

（施設数）

収 支 差 額	個 人	（再掲）医療法人	（再掲）その他	全 体
-250万未満	11	26	2	39
-250万円以上 ～ 0円未満	17	20	0	37
0円以上 ～ 250万円未満	36	30	1	67
250万円以上 ～ 500万円未満	59	14	0	73
500万円以上 ～ 750万円未満	61	9	0	70
750万円以上 ～ 1,000万円未満	66	6	0	72
1,000万円以上 ～ 1,250万円未満	39	11	0	50
1,250万円以上 ～ 1,500万円未満	48	4	0	52
1,500万円以上 ～ 1,750万円未満	33	2	0	35
1,750万円以上 ～ 2,000万円未満	24	3	0	27
2,000万円以上 ～ 2,250万円未満	21	0	0	21
2,250万円以上 ～ 2,500万円未満	21	2	0	23
2,500万円以上 ～ 2,750万円未満	10	1	0	11
2,750万円以上 ～ 3,000万円未満	9	2	0	11
3,000万円以上 ～ 3,250万円未満	4	2	0	6
3,250万円以上 ～ 3,500万円未満	3	0	0	3
3,500万円以上 ～ 3,750万円未満	5	1	0	6
3,750万円以上 ～ 4,000万円未満	2	1	0	3
4,000万円以上 ～ 4,250万円未満	5	1	0	6
4,250万円以上 ～ 4,500万円未満	1	0	0	1
4,500万円以上 ～ 4,750万円未満	2	1	0	3
4,750万円以上 ～ 5,000万円未満	0	0	0	0
5,000万円以上	4	5	0	9
全 体	481	141	3	625

(7) 最頻損益差額階級の損益状況

一般診療所（個人(青色申告者を含む)）（集計2）

(1施設当たり損益)

	入院診療収益あり					入院診療収益なし										全体				
	金額		構成比率		金額の伸び率	金額		構成比率		金額の伸び率	(参考) 有床					金額		構成比率		金額の伸び率
	前々年(度)	前年(度)	前々年(度)	前年(度)		前々年(度)	前年(度)	前々年(度)	前年(度)		金額	構成比率	金額の伸び率			前々年(度)	前年(度)	前々年(度)	前年(度)	
	千円	千円	%	%	%	千円	千円	%	%	%	千円	千円	%	%	%	千円	千円	%	%	%
I 医療収益	375,522	379,526	100.0	100.0	1.1	63,490	64,692	100.0	100.0	1.9	*	*	*	*	—	63,490	64,692	100.0	100.0	1.9
1. 入院診療収益	283,665	287,311	75.5	75.7	1.3	0	0	0.0	0.0	—	*	*	*	*	—	0	0	0.0	0.0	—
保険診療収益	154,829	151,325	41.2	39.9	-2.3	0	0	0.0	0.0	—	*	*	*	*	—	0	0	0.0	0.0	—
公害等診療収益	—	—	—	—	—	—	—	—	—	—	—	—	—	—	—	—	—	—	—	—
その他の診療収益	—	—	—	—	—	—	—	—	—	—	—	—	—	—	—	—	—	—	—	—
2. 外来診療収益	89,731	89,773	23.9	23.7	0.0	62,032	63,166	97.7	97.6	1.8	*	*	*	*	—	62,032	63,166	97.7	97.6	1.8
保険診療収益	46,764	47,620	12.5	12.5	1.8	58,468	59,394	92.1	91.8	1.6	*	*	*	*	—	58,468	59,394	92.1	91.8	1.6
公害等診療収益	—	—	—	—	—	—	—	—	—	—	—	—	—	—	—	—	—	—	—	—
その他の診療収益	—	—	—	—	—	—	—	—	—	—	—	—	—	—	—	—	—	—	—	—
3. その他の医療収益	—	—	—	—	—	—	—	—	—	—	—	—	—	—	—	—	—	—	—	—
II 介護収益	0	0	0.0	0.0	—	7	6	0.0	0.0	-14.3	*	*	*	*	—	7	6	0.0	0.0	-14.3
1. 施設サービス収益	—	—	—	—	—	—	—	—	—	—	—	—	—	—	—	—	—	—	—	—
2. 居宅サービス収益	—	—	—	—	—	—	—	—	—	—	—	—	—	—	—	—	—	—	—	—
(再掲)短期入所療養介護分	—	—	—	—	—	—	—	—	—	—	—	—	—	—	—	—	—	—	—	—
3. その他の介護収益	—	—	—	—	—	—	—	—	—	—	—	—	—	—	—	—	—	—	—	—
III 医療・介護費用	197,846	202,192	52.7	53.3	2.2	46,338	47,316	73.0	73.1	2.1	*	*	*	*	—	46,338	47,316	73.0	73.1	2.1
1. 給与費	87,485	88,167	23.3	23.2	0.8	17,402	17,617	27.4	27.2	1.2	*	*	*	*	—	17,402	17,617	27.4	27.2	1.2
2. 医薬品費	25,966	26,090	6.9	6.9	0.5	11,417	11,806	18.0	18.2	3.4	*	*	*	*	—	11,417	11,806	18.0	18.2	3.4
3. 材料費	4,030	3,988	1.1	1.1	-1.0	1,462	1,470	2.3	2.3	0.5	*	*	*	*	—	1,462	1,470	2.3	2.3	0.5
4. 給食用材料費	13,208	14,058	3.5	3.7	6.4	0	0	0.0	0.0	—	*	*	*	*	—	0	0	0.0	0.0	—
5. 委託費	11,772	13,483	3.1	3.6	14.5	1,748	1,829	2.8	2.8	4.6	*	*	*	*	—	1,748	1,829	2.8	2.8	4.6
6. 減価償却費	11,783	11,767	3.1	3.1	-0.1	2,861	2,892	4.5	4.5	1.1	*	*	*	*	—	2,861	2,892	4.5	4.5	1.1
(再掲)建物減価償却費	—	—	—	—	—	—	—	—	—	—	—	—	—	—	—	—	—	—	—	—
(再掲)医療機器減価償却費	—	—	—	—	—	—	—	—	—	—	—	—	—	—	—	—	—	—	—	—
7. その他の医療・介護費用	43,602	44,639	11.6	11.8	2.4	11,448	11,702	18.0	18.1	2.2	*	*	*	*	—	11,448	11,702	18.0	18.1	2.2
(再掲)設備機器賃借料	3,328	2,454	0.9	0.6	-26.3	943	969	1.5	1.5	2.8	*	*	*	*	—	943	969	1.5	1.5	2.8
(再掲)医療機器賃借料	3,217	2,332	0.9	0.6	-27.5	700	747	1.1	1.2	6.7	*	*	*	*	—	700	747	1.1	1.2	6.7
IV 損益差額 (I + II - III)	177,676	177,334	47.3	46.7	—	17,159	17,383	27.0	26.9	—	*	*	*	*	—	17,159	17,383	27.0	26.9	—
V 税金	—	—	—	—	—	—	—	—	—	—	—	—	—	—	—	—	—	—	—	—
VI 税引後の総損益差額 (IV - V)	—	—	—	—	—	—	—	—	—	—	—	—	—	—	—	—	—	—	—	—
施設数	5	—	—	—	—	90	—	—	—	—	*	—	—	—	—	90	—	—	—	—

(注) 個人立の一般診療所の損益差額からは、開設者の報酬となる部分以外に、建物、設備について現存物の価値以上の改善を行うための内部資金に充てられることが考えられる。

(再掲) 一般診療所 (医療法人) (集計2)

(1施設当たり損益)

	入院診療収益あり					入院診療収益なし										全体				
	金額		構成比率		金額の 伸び率	金額		構成比率		金額の 伸び率	(参考) 有床					金額		構成比率		金額の 伸び率
	前々年(度)	前年(度)	前々年(度)	前年(度)		前々年(度)	前年(度)	前々年(度)	前年(度)		金額		構成比率		金額		構成比率			
	千円	千円	%	%	%	千円	千円	%	%	%	千円	千円	%	%	%	千円	千円	%	%	%
I 医療収益	217,115	204,731	96.7	96.4	-5.7	113,164	110,454	98.5	98.4	-2.4	114,121	113,565	100.0	100.0	-0.5	118,385	115,576	98.4	98.4	-2.4
1. 入院診療収益	100,916	90,624	44.9	42.7	-10.2	0	0	0.0	0.0	—	0	0	0.0	0.0	—	2,893	2,899	2.4	2.5	0.2
保険診療収益	59,295	54,507	26.4	25.7	-8.1	0	0	0.0	0.0	—	0	0	0.0	0.0	—	1,808	1,809	1.5	1.5	0.1
公害等診療収益	1,360	1,310	0.6	0.6	-3.7	0	0	0.0	0.0	—	0	0	0.0	0.0	—	15	13	0.0	0.0	-13.3
その他の診療収益	40,261	34,807	17.9	16.4	-13.5	0	0	0.0	0.0	—	0	0	0.0	0.0	—	1,071	1,077	0.9	0.9	0.6
2. 外来診療収益	111,852	108,429	49.8	51.1	-3.1	108,318	105,654	94.2	94.1	-2.5	106,879	106,785	93.7	94.0	-0.1	110,499	107,711	91.9	91.7	-2.5
保険診療収益	96,225	93,292	42.8	43.9	-3.0	98,898	96,161	86.0	85.6	-2.8	105,113	105,412	92.1	92.8	0.3	100,464	97,599	83.5	83.1	-2.9
公害等診療収益	2,622	2,586	1.2	1.2	-1.4	1,188	1,131	1.0	1.0	-4.8	59	58	0.1	0.1	-1.7	1,361	1,346	1.1	1.1	-1.1
その他の診療収益	13,005	12,551	5.8	5.9	-3.5	8,233	8,362	7.2	7.4	1.6	1,707	1,315	1.5	1.2	-23.0	8,673	8,767	7.2	7.5	1.1
3. その他の医療収益	4,346	5,678	1.9	2.7	30.6	4,845	4,800	4.2	4.3	-0.9	7,242	6,780	6.3	6.0	-6.4	4,994	4,966	4.2	4.2	-0.6
II 介護収益	7,456	7,603	3.3	3.6	2.0	1,778	1,823	1.5	1.6	2.5	0	0	0.0	0.0	—	1,872	1,887	1.6	1.6	0.8
1. 施設サービス収益	0	0	0.0	0.0	—	268	264	0.2	0.2	-1.5	0	0	0.0	0.0	—	257	253	0.2	0.2	-1.6
2. 居宅サービス収益	6,943	7,105	3.1	3.3	2.3	1,343	1,307	1.2	1.2	-2.7	0	0	0.0	0.0	—	1,451	1,388	1.2	1.2	-4.3
(再掲)短期入所療養介護分	317	360	0.1	0.2	13.6	0	0	0.0	0.0	—	0	0	0.0	0.0	—	0	0	0.0	0.0	—
3. その他の介護収益	512	498	0.2	0.2	-2.7	166	252	0.1	0.2	51.8	0	0	0.0	0.0	—	164	246	0.1	0.2	50.0
III 医療・介護費用	232,718	238,878	103.6	112.5	2.6	112,522	110,104	97.9	98.1	-2.1	113,411	115,823	99.4	102.0	2.1	117,704	115,293	97.9	98.2	-2.0
1. 給与費	110,298	109,809	49.1	51.7	-0.4	62,697	62,639	54.5	55.8	-0.1	47,393	46,988	41.5	41.4	-0.9	65,283	65,252	54.3	55.6	0.0
2. 医薬品費	22,961	22,120	10.2	10.4	-3.7	16,368	14,097	14.2	12.6	-13.9	30,078	32,783	26.4	28.9	9.0	17,037	14,764	14.2	12.6	-13.3
3. 材料費	11,292	10,848	5.0	5.1	-3.9	2,252	2,163	2.0	1.9	-4.0	2,310	1,742	2.0	1.5	-24.6	2,531	2,450	2.1	2.1	-3.2
4. 給食用材料費	2,384	2,284	1.1	1.1	-4.2	58	54	0.1	0.0	-6.9	0	0	0.0	0.0	—	261	254	0.2	0.2	-2.7
5. 委託費	15,896	16,485	7.1	7.8	3.7	3,526	3,685	3.1	3.3	4.5	1,339	1,300	1.2	1.1	-2.9	3,857	4,011	3.2	3.4	4.0
6. 減価償却費	8,836	9,174	3.9	4.3	3.8	4,006	3,955	3.5	3.5	-1.3	3,942	3,866	3.5	3.4	-1.9	4,263	4,168	3.5	3.5	-2.2
(再掲)建物減価償却費	1,735	2,522	0.8	1.2	45.4	634	606	0.6	0.5	-4.4	280	260	0.2	0.2	-7.1	702	682	0.6	0.6	-2.8
(再掲)医療機器減価償却費	2,984	3,198	1.3	1.5	7.2	1,440	1,371	1.3	1.2	-4.8	1,719	1,621	1.5	1.4	-5.7	1,566	1,476	1.3	1.3	-5.7
7. その他の医療・介護費用	61,051	68,157	27.2	32.1	11.6	23,614	23,511	20.5	20.9	-0.4	28,349	29,144	24.8	25.7	2.8	24,472	24,394	20.3	20.8	-0.3
(再掲)設備機器賃借料	3,951	4,237	1.8	2.0	7.2	1,612	1,651	1.4	1.5	2.4	289	311	0.3	0.3	7.6	1,663	1,697	1.4	1.4	2.0
(再掲)医療機器賃借料	1,934	2,228	0.9	1.0	15.2	1,036	1,064	0.9	0.9	2.7	110	124	0.1	0.1	12.7	1,081	1,107	0.9	0.9	2.4
IV 損益差額 (I + II - III)	-8,147	-26,545	-3.6	-12.5	—	2,419	2,173	2.1	1.9	—	710	-2,258	0.6	-2.0	—	2,553	2,170	2.1	1.8	—
V 税金	1,513	413	0.7	0.2	-72.7	665	390	0.6	0.3	-41.4	270	61	0.2	0.1	-77.4	686	405	0.6	0.3	-41.0
VI 税引後の総損益差額 (IV - V)	-9,660	-26,958	-4.3	-12.7	—	1,754	1,782	1.5	1.6	—	440	-2,319	0.4	-2.0	—	1,867	1,765	1.6	1.5	—
施設数	22	—	—	—	—	180	—	—	—	—	5	—	—	—	188	—	—	—	—	—

(再掲) 一般診療所 (その他) (集計2)

(1施設当たり損益)

	入院診療収益あり					入院診療収益なし										全体				
	金額		構成比率		金額の伸比率	金額		構成比率		金額の伸比率	(参考) 有床					金額		構成比率		金額の伸比率
	前々年(度)	前年(度)	前々年(度)	前年(度)		前々年(度)	前年(度)	前々年(度)	前年(度)		前々年(度)	前年(度)	前々年(度)	前年(度)	前々年(度)	前年(度)	前々年(度)	前年(度)		
	千円	千円	%	%	%	千円	千円	%	%	%	千円	千円	%	%	%	千円	千円	%	%	%
I 医療収益	*	*	*	*	—	74,679	70,104	97.4	93.6	-6.1	*	*	*	*	*	74,679	70,104	97.4	93.6	-6.1
1. 入院診療収益	*	*	*	*	—	0	0	0.0	0.0	—	*	*	*	*	*	0	0	0.0	0.0	—
保険診療収益	*	*	*	*	—	0	0	0.0	0.0	—	*	*	*	*	*	0	0	0.0	0.0	—
公害等診療収益	*	*	*	*	—	0	0	0.0	0.0	—	*	*	*	*	*	0	0	0.0	0.0	—
その他の診療収益	*	*	*	*	—	0	0	0.0	0.0	—	*	*	*	*	*	0	0	0.0	0.0	—
2. 外来診療収益	*	*	*	*	—	59,684	55,052	77.8	73.5	-7.8	*	*	*	*	*	59,684	55,052	77.8	73.5	-7.8
保険診療収益	*	*	*	*	—	55,810	51,464	72.8	68.7	-7.8	*	*	*	*	*	55,810	51,464	72.8	68.7	-7.8
公害等診療収益	*	*	*	*	—	45	47	0.1	0.1	4.4	*	*	*	*	*	45	47	0.1	0.1	4.4
その他の診療収益	*	*	*	*	—	3,828	3,541	5.0	4.7	-7.5	*	*	*	*	*	3,828	3,541	5.0	4.7	-7.5
3. その他の医療収益	*	*	*	*	—	14,995	15,051	19.6	20.1	0.4	*	*	*	*	*	14,995	15,051	19.6	20.1	0.4
II 介護収益	*	*	*	*	—	2,010	4,755	2.6	6.4	136.6	*	*	*	*	*	2,010	4,755	2.6	6.4	136.6
1. 施設サービス収益	*	*	*	*	—	0	0	0.0	0.0	—	*	*	*	*	*	0	0	0.0	0.0	—
2. 居宅サービス収益	*	*	*	*	—	1,981	4,699	2.6	6.3	137.2	*	*	*	*	*	1,981	4,699	2.6	6.3	137.2
(再掲)短期入所療養介護分	*	*	*	*	—	0	0	0.0	0.0	—	*	*	*	*	*	0	0	0.0	0.0	—
3. その他の介護収益	*	*	*	*	—	30	55	0.0	0.1	83.3	*	*	*	*	*	30	55	0.0	0.1	83.3
III 医療・介護費用	*	*	*	*	—	102,564	103,105	133.7	137.7	0.5	*	*	*	*	*	102,564	103,105	133.7	137.7	0.5
1. 給与費	*	*	*	*	—	62,019	63,891	80.9	85.3	3.0	*	*	*	*	*	62,019	63,891	80.9	85.3	3.0
2. 医薬品費	*	*	*	*	—	10,603	9,630	13.8	12.9	-9.2	*	*	*	*	*	10,603	9,630	13.8	12.9	-9.2
3. 材料費	*	*	*	*	—	1,255	1,371	1.6	1.8	9.2	*	*	*	*	*	1,255	1,371	1.6	1.8	9.2
4. 給食用材料費	*	*	*	*	—	32	98	0.0	0.1	206.3	*	*	*	*	*	32	98	0.0	0.1	206.3
5. 委託費	*	*	*	*	—	6,081	5,702	7.9	7.6	-6.2	*	*	*	*	*	6,081	5,702	7.9	7.6	-6.2
6. 減価償却費	*	*	*	*	—	6,442	5,937	8.4	7.9	-7.8	*	*	*	*	*	6,442	5,937	8.4	7.9	-7.8
(再掲)建物減価償却費	*	*	*	*	—	2,923	3,111	3.8	4.2	6.4	*	*	*	*	*	2,923	3,111	3.8	4.2	6.4
(再掲)医療機器減価償却費	*	*	*	*	—	2,169	1,402	2.8	1.9	-35.4	*	*	*	*	*	2,169	1,402	2.8	1.9	-35.4
7. その他の医療・介護費用	*	*	*	*	—	16,133	16,477	21.0	22.0	2.1	*	*	*	*	*	16,133	16,477	21.0	22.0	2.1
(再掲)設備機器賃借料	*	*	*	*	—	1,752	1,581	2.3	2.1	-9.8	*	*	*	*	*	1,752	1,581	2.3	2.1	-9.8
(再掲)医療機器賃借料	*	*	*	*	—	1,439	1,085	1.9	1.4	-24.6	*	*	*	*	*	1,439	1,085	1.9	1.4	-24.6
IV 損益差額 (I + II - III)	*	*	*	*	—	-25,875	-28,246	-33.7	-37.7	—	*	*	*	*	*	-25,875	-28,246	-33.7	-37.7	—
V 税金	*	*	*	*	—	169	220	0.2	0.3	30.2	*	*	*	*	*	169	220	0.2	0.3	30.2
VI 税引後の総損益差額 (IV - V)	*	*	*	*	—	-26,044	-28,466	-34.0	-38.0	—	*	*	*	*	*	-26,044	-28,466	-34.0	-38.0	—
施設数	*	*	—	—	—	18	—	—	—	—	*	*	—	—	—	18	—	—	—	—

一般診療所（全体(青色申告者を含む)）（集計2）

（1施設当たり損益）

	入院診療収益あり					入院診療収益なし										全体				
	金額		構成比率		金額の伸び率	金額		構成比率		金額の伸び率	（参考）有床					金額		構成比率		金額の伸び率
	前々年(度)	前年(度)	前々年(度)	前年(度)		前々年(度)	前年(度)	前々年(度)	前年(度)		金額	構成比率	金額の伸び率	前々年(度)	前年(度)	前々年(度)	前年(度)			
	千円	千円	%	%	%	千円	千円	%	%	%	千円	千円	%	%	%	千円	千円	%	%	%
I 医療収益	217,115	204,731	96.7	96.4	-5.7	99,741	97,662	98.7	98.7	-2.1	93,230	91,369	100.0	100.0	-2.0	103,584	101,427	98.7	98.7	-2.1
1. 入院診療収益	100,916	90,624	44.9	42.7	-10.2	0	0	0.0	0.0	—	0	0	0.0	0.0	—	2,479	2,476	2.4	2.4	-0.1
保険診療収益	59,295	54,507	26.4	25.7	-8.1	0	0	0.0	0.0	—	0	0	0.0	0.0	—	1,688	1,682	1.6	1.6	-0.4
公害等診療収益	—	—	—	—	—	—	—	—	—	—	—	—	—	—	—	—	—	—	—	—
その他の診療収益	—	—	—	—	—	—	—	—	—	—	—	—	—	—	—	—	—	—	—	—
2. 外来診療収益	111,852	108,429	49.8	51.1	-3.1	89,597	87,385	88.7	88.3	-2.5	87,988	86,468	94.4	94.6	-1.7	91,104	88,812	86.8	86.4	-2.5
保険診療収益	96,225	93,292	42.8	43.9	-3.0	82,059	79,833	81.2	80.6	-2.7	86,615	85,393	92.9	93.5	-1.4	83,147	80,836	79.2	78.6	-2.8
公害等診療収益	—	—	—	—	—	—	—	—	—	—	—	—	—	—	—	—	—	—	—	—
その他の診療収益	—	—	—	—	—	—	—	—	—	—	—	—	—	—	—	—	—	—	—	—
3. その他の医療収益	—	—	—	—	—	—	—	—	—	—	—	—	—	—	—	—	—	—	—	—
II 介護収益	7,456	7,603	3.3	3.6	2.0	1,296	1,329	1.3	1.3	2.5	0	0	0.0	0.0	—	1,365	1,375	1.3	1.3	0.7
1. 施設サービス収益	—	—	—	—	—	—	—	—	—	—	—	—	—	—	—	—	—	—	—	—
2. 居宅サービス収益	—	—	—	—	—	—	—	—	—	—	—	—	—	—	—	—	—	—	—	—
(再掲)短期入所療養介護分	—	—	—	—	—	—	—	—	—	—	—	—	—	—	—	—	—	—	—	—
3. その他の介護収益	—	—	—	—	—	—	—	—	—	—	—	—	—	—	—	—	—	—	—	—
III 医療・介護費用	232,718	238,878	103.6	112.5	2.6	97,994	96,709	97.0	97.7	-1.3	93,244	93,255	100.0	102.1	0.0	101,753	100,544	97.0	97.8	-1.2
1. 給与費	110,298	109,809	49.1	51.7	-0.4	53,028	53,162	52.5	53.7	0.3	37,721	37,237	40.5	40.8	-1.3	54,910	55,054	52.3	53.6	0.3
2. 医薬品費	22,961	22,120	10.2	10.4	-3.7	14,730	13,015	14.6	13.1	-11.6	26,393	27,618	28.3	30.2	4.6	15,147	13,431	14.4	13.1	-11.3
3. 材料費	11,292	10,848	5.0	5.1	-3.9	1,964	1,916	1.9	1.9	-2.4	1,810	1,355	1.9	1.5	-25.1	2,194	2,156	2.1	2.1	-1.7
4. 給食用材料費	2,384	2,284	1.1	1.1	-4.2	160	164	0.2	0.2	2.5	0	0	0.0	0.0	—	321	322	0.3	0.3	0.3
5. 委託費	15,896	16,485	7.1	7.8	3.7	3,348	3,494	3.3	3.5	4.4	1,229	1,162	1.3	1.3	-5.5	3,585	3,822	3.4	3.7	6.6
6. 減価償却費	8,836	9,174	3.9	4.3	3.8	4,099	3,989	4.1	4.0	-2.7	2,902	2,812	3.1	3.1	-3.1	4,285	4,141	4.1	4.0	-3.4
(再掲)建物減価償却費	—	—	—	—	—	—	—	—	—	—	—	—	—	—	—	—	—	—	—	—
(再掲)医療機器減価償却費	—	—	—	—	—	—	—	—	—	—	—	—	—	—	—	—	—	—	—	—
7. その他の医療・介護費用	61,051	68,157	27.2	32.1	11.6	20,665	20,969	20.5	21.2	1.5	23,189	23,072	24.9	25.3	-0.5	21,311	21,617	20.3	21.0	1.4
(再掲)設備機器賃借料	3,951	4,237	1.8	2.0	7.2	1,412	1,448	1.4	1.5	2.5	1,414	651	1.5	0.7	-54.0	1,479	1,508	1.4	1.5	2.0
(再掲)医療機器賃借料	1,934	2,228	0.9	1.0	15.2	947	974	0.9	1.0	2.9	108	88	0.1	0.1	-18.5	1,010	1,033	1.0	1.0	2.3
IV 損益差額(I+II-III)	-8,147	-26,545	-3.6	-12.5	—	3,043	2,282	3.0	2.3	—	-14	-1,887	0.0	-2.1	—	3,195	2,259	3.0	2.2	—
V 税金	—	—	—	—	—	—	—	—	—	—	—	—	—	—	—	—	—	—	—	—
VI 税引後の総損益差額(IV-V)	—	—	—	—	—	—	—	—	—	—	—	—	—	—	—	—	—	—	—	—
施設数	22	—	—	—	—	247	—	—	—	—	7	—	—	—	—	258	—	—	—	—

歯科診療所（青色申告者を含む）（集計2）

（1施設当たり損益）

	個人					（再掲）医療法人					（再掲）その他					全体				
	金額		構成比率		金額の 伸び率	金額		構成比率		金額の 伸び率	金額		構成比率		金額の 伸び率	金額		構成比率		金額の 伸び率
	前々年(度)	前年(度)	前々年(度)	前年(度)		前々年(度)	前年(度)	前々年(度)	前年(度)		前々年(度)	前年(度)	前々年(度)	前年(度)		前々年(度)	前年(度)	前々年(度)	前年(度)	
I 医療収益	千円	千円	%	%	%	千円	千円	%	%	%	千円	千円	%	%	%	千円	千円	%	%	%
	36,278	36,407	99.9	99.8	0.4	66,093	68,398	100.0	100.0	3.5	*	*	*	*	—	31,781	31,285	100.0	100.0	-1.6
1. 保険診療収益	32,545	32,422	89.6	88.8	-0.4	45,362	46,625	68.6	68.2	2.8	*	*	*	*	—	25,995	25,500	81.8	81.5	-1.9
2. 労災等診療収益	—	—	—	—	—	0	0	0.0	0.0	—	*	*	*	*	—	—	—	—	—	—
3. その他の診療収益	—	—	—	—	—	19,532	20,807	29.6	30.4	6.5	*	*	*	*	—	—	—	—	—	—
4. その他の医療収益	—	—	—	—	—	1,199	966	1.8	1.4	-19.4	*	*	*	*	—	—	—	—	—	—
II 介護収益	25	89	0.1	0.2	256.0	0	0	0.0	0.0	—	*	*	*	*	—	6	3	0.0	0.0	-50.0
1. 居宅サービス収益	—	—	—	—	—	0	0	0.0	0.0	—	*	*	*	*	—	—	—	—	—	—
2. その他の介護収益	—	—	—	—	—	0	0	0.0	0.0	—	*	*	*	*	—	—	—	—	—	—
III 医療・介護費用	27,323	27,746	75.3	76.0	1.5	65,355	67,404	98.9	98.5	3.1	*	*	*	*	—	27,594	27,535	86.8	88.0	-0.2
1. 給与費	10,255	10,477	28.2	28.7	2.2	33,575	34,104	50.8	49.9	1.6	*	*	*	*	—	13,247	13,032	41.7	41.7	-1.6
2. 医薬品費	587	605	1.6	1.7	3.1	823	809	1.2	1.2	-1.7	*	*	*	*	—	416	402	1.3	1.3	-3.4
3. 歯科材料費	2,738	2,693	7.5	7.4	-1.6	5,731	5,946	8.7	8.7	3.8	*	*	*	*	—	2,249	2,368	7.1	7.6	5.3
4. 委託費	3,000	3,101	8.3	8.5	3.4	3,954	4,678	6.0	6.8	18.3	*	*	*	*	—	2,315	2,352	7.3	7.5	1.6
5. 減価償却費	2,458	2,579	6.8	7.1	4.9	3,334	3,058	5.0	4.5	-8.3	*	*	*	*	—	1,632	1,524	5.1	4.9	-6.6
（再掲）建物減価償却費	—	—	—	—	—	327	261	0.5	0.4	-20.2	*	*	*	*	—	—	—	—	—	—
（再掲）医療機器減価償却費	—	—	—	—	—	1,545	1,318	2.3	1.9	-14.7	*	*	*	*	—	—	—	—	—	—
6. その他の医療費用	8,286	8,290	22.8	22.7	0.0	17,939	18,808	27.1	27.5	4.8	*	*	*	*	—	7,734	7,858	24.3	25.1	1.6
（再掲）設備機器賃借料	389	473	1.1	1.3	21.6	520	499	0.8	0.7	-4.0	*	*	*	*	—	353	386	1.1	1.2	9.3
（再掲）医療機器賃借料	235	300	0.6	0.8	27.7	298	291	0.5	0.4	-2.3	*	*	*	*	—	181	193	0.6	0.6	6.6
IV 損益差額（I + II - III）	8,979	8,751	24.7	24.0	—	738	994	1.1	1.5	—	*	*	*	*	—	4,193	3,753	13.2	12.0	—
V 税金	—	—	—	—	—	213	209	0.3	0.3	-1.9	*	*	*	*	—	—	—	—	—	—
VI 税引後の総損益差額（IV - V）	—	—	—	—	—	525	785	0.8	1.1	—	*	*	*	*	—	—	—	—	—	—
施設数	66	—	—	—	—	30	—	—	—	—	*	—	—	—	—	73	—	—	—	—
平均ユニット数	3	3	—	—	—	4	4	—	—	—	*	*	—	—	—	3	3	—	—	—

（注）個人立の歯科診療所の損益差額からは、開設者の報酬となる部分以外に、建物、設備について現存物の価値以上の改善を行うための内部資金に充てられることが考えられる。

(8) 損益差額及び損益率の状況

一般診療所（青色申告者を含む）（集計2）

（1施設当たり）

		個人						(再掲) 医療法人・その他						全体					
		入院診療収益あり		入院診療収益なし		全体		入院診療収益あり		入院診療収益なし		全体		入院診療収益あり		入院診療収益なし		全体	
		前々年(度)	前年(度)	前々年(度)	前年(度)	前々年(度)	前年(度)	前々年(度)	前年(度)	前々年(度)	前年(度)	前々年(度)	前年(度)	前々年(度)	前年(度)	前々年(度)	前年(度)	前々年(度)	前年(度)
損益差額	構成比率	31.4%	29.9%	32.0%	32.0%	31.9%	31.8%	6.0%	4.1%	6.1%	6.2%	6.1%	5.9%	10.2%	8.3%	13.5%	13.5%	13.0%	12.9%
	平均値	千円 61,754.3	千円 58,313.1	千円 25,931.0	千円 26,171.3	千円 27,134.7	千円 27,251.4	千円 19,289.8	千円 13,174.8	千円 10,269.0	千円 10,327.9	千円 11,001.9	千円 10,559.2	千円 29,596.7	千円 24,130.7	千円 17,302.7	千円 17,443.1	千円 18,045.8	千円 17,847.3
	中央値	45,555.6	34,469.7	21,817.4	21,662.1	22,027.3	21,957.0	13,189.2	6,442.0	4,209.2	3,301.8	4,601.3	3,447.5	16,039.9	12,665.6	11,292.8	10,897.6	11,615.9	10,966.2
	標準誤差	13,976.4	15,496.0	955.6	952.0	1,058.7	1,073.4	4,919.8	5,191.8	1,325.4	1,275.2	1,283.3	1,244.6	5,314.4	5,726.7	868.8	845.4	879.5	866.7
	95%信頼区間	±27,393.8	±30,372.1	±1,872.9	±1,865.9	±2,075.0	±2,103.8	±9,642.9	±10,176.0	±2,597.7	±2,499.4	±2,515.3	±2,439.3	±10,416.2	±11,224.3	±1,702.8	±1,657.0	±1,723.9	±1,698.7
損益率	平均値	32.7%	30.8%	28.7%	30.7%	28.9%	30.7%	2.7%	0.5%	2.3%	2.0%	2.3%	1.9%	10.0%	7.9%	14.2%	14.9%	13.9%	14.5%
	中央値	27.4%	25.5%	30.7%	30.6%	30.6%	30.6%	4.1%	1.9%	3.4%	2.9%	3.5%	2.8%	6.5%	4.6%	13.0%	12.1%	12.1%	11.4%
	標準誤差	4.0%	4.3%	1.9%	0.9%	1.8%	0.8%	1.7%	1.9%	0.8%	0.8%	0.7%	0.8%	2.1%	2.2%	1.0%	0.7%	0.9%	0.7%
	95%信頼区間	±7.9%	±8.4%	±3.7%	±1.7%	±3.6%	±1.7%	±3.4%	±3.7%	±1.5%	±1.6%	±1.4%	±1.5%	±4.0%	±4.3%	±2.0%	±1.4%	±1.9%	±1.3%
	施設数	25		719		744		78		882		960		103		1,601		1,704	

- (注) 1. 損益差額の構成比率は、各開設者別の医業収益と介護収益を合算した金額に対する損益差額の割合である。
 2. 損益率は、各一般診療所ごとの医業収益と介護収益を合算した金額に対する損益差額の割合である。

歯科診療所（青色申告者を含む）（集計2）

（1施設当たり）

		個人		(再掲) 医療法人・その他		全体	
		前々年(度)	前年(度)	前々年(度)	前年(度)	前々年(度)	前年(度)
損益差額	構成比率	28.0%	28.5%	8.7%	8.9%	20.2%	20.5%
	平均値	千円 11,768.4	千円 12,018.3	千円 8,230.2	千円 8,594.6	千円 10,953.2	千円 11,229.5
	中央値	9,769.4	9,486.7	1,721.7	1,519.3	8,449.3	8,566.0
	標準誤差	485.9	509.6	2,595.6	2,963.3	706.4	787.8
	95%信頼区間	±952.4	±998.8	±5,087.4	±5,808.1	±1,384.6	±1,544.2
損益率	平均値	26.8%	27.1%	1.3%	2.5%	20.9%	21.4%
	中央値	27.5%	28.0%	3.1%	3.2%	23.1%	23.3%
	標準誤差	1.9%	1.9%	1.9%	1.6%	1.6%	1.5%
	95%信頼区間	±3.8%	±3.7%	±3.7%	±3.0%	±3.2%	±3.0%
	施設数	481		144		625	

- (注) 1. 損益差額の構成比率は、各開設者別の医業収益と介護収益を合算した金額に対する損益差額の割合である。
 2. 損益率は、各歯科診療所ごとの医業収益と介護収益を合算した金額に対する損益差額の割合である。

(9) 職種別常勤職員1人平均給料年(度)額等

一般診療所 開設者別 (青色申告者を含む) (集計2)

(単位:円、%)

	入院診療収益あり													
	個人							(再掲) 医療法人						
	前々年(度)			前年(度)			金額の伸比率	前々年(度)			前年(度)			金額の伸比率
	平均給料年(度)額(①)	賞与(②)	①+②	平均給料年(度)額(①)	賞与(②)	①+②		平均給料年(度)額(①)	賞与(②)	①+②	平均給料年(度)額(①)	賞与(②)	①+②	
院長	—	—	—	—	—	—	—	34,775,124	45,968	34,821,091	34,568,239	91,129	34,659,368	△ 0.5
医師	9,624,480	955,200	10,579,680	7,099,967	685,225	7,785,192	△ 26.4	12,807,962	85,933	12,893,896	12,190,096	138,855	12,328,951	△ 4.4
歯科医師	—	—	—	—	—	—	—	—	—	—	—	—	—	—
薬剤師	*	*	*	*	*	*	—	7,933,500	270,000	8,203,500	7,920,750	30,000	7,950,750	△ 3.1
看護職員	3,157,169	591,326	3,748,495	3,299,040	607,857	3,906,897	4.2	3,334,154	699,330	4,033,483	3,298,983	732,212	4,031,195	△ 0.1
看護補助職員	2,103,900	433,805	2,537,706	2,226,242	423,763	2,650,006	4.4	2,050,163	348,190	2,398,354	2,063,568	314,739	2,378,306	△ 0.8
医療技術員	3,198,331	618,110	3,816,441	3,262,439	614,862	3,877,301	1.6	3,222,453	724,839	3,947,292	3,247,674	745,727	3,993,401	1.2
事務職員	2,428,686	502,262	2,930,947	2,499,908	474,595	2,974,503	1.5	2,472,939	549,890	3,022,829	2,557,871	563,797	3,121,668	3.3
その他職員	2,354,773	315,385	2,670,158	2,516,775	361,031	2,877,806	7.8	2,362,880	261,691	2,624,572	2,519,063	287,438	2,806,501	6.9
役員	—	—	—	—	—	—	—	6,065,077	0	6,065,077	6,292,021	0	6,292,021	3.7

	入院診療収益あり													
	(再掲) その他							全体						
	前々年(度)			前年(度)			金額の伸比率	前々年(度)			前年(度)			金額の伸比率
	平均給料年(度)額(①)	賞与(②)	①+②	平均給料年(度)額(①)	賞与(②)	①+②		平均給料年(度)額(①)	賞与(②)	①+②	平均給料年(度)額(①)	賞与(②)	①+②	
院長	*	*	*	*	*	*	—	34,650,620	181,978	34,832,598	34,446,376	227,729	34,674,106	△ 0.5
医師	—	—	—	—	—	—	—	12,522,959	163,755	12,686,714	11,644,272	197,444	11,841,715	△ 6.7
歯科医師	—	—	—	—	—	—	—	—	—	—	—	—	—	—
薬剤師	—	—	—	—	—	—	—	7,611,250	725,000	8,336,250	7,600,625	691,667	8,292,292	△ 0.5
看護職員	4,621,133	1,327,917	5,949,050	4,654,650	1,312,462	5,967,112	0.3	3,355,061	706,613	4,061,674	3,345,645	735,419	4,081,064	0.5
看護補助職員	—	—	—	—	—	—	—	2,065,406	372,475	2,437,880	2,107,296	344,046	2,451,342	0.6
医療技術員	5,164,363	1,678,410	6,842,773	5,205,437	1,669,796	6,875,233	0.5	3,361,791	781,674	4,143,465	3,391,215	794,658	4,185,873	1.0
事務職員	4,761,839	1,605,827	6,367,666	4,431,911	1,497,677	5,929,588	△ 6.9	2,526,313	569,407	3,095,720	2,598,133	572,651	3,170,784	2.4
その他職員	—	—	—	—	—	—	—	2,361,304	272,128	2,633,433	2,518,632	301,312	2,819,944	7.1
役員	—	—	—	—	—	—	—	6,065,077	0	6,065,077	6,292,021	0	6,292,021	3.7

(注)一般診療所の給料・賞与については、当該施設に所属する職員に支給された金額を調査したものである。(以下同様)

一般診療所 開設者別（青色申告者を含む）（集計2）

（単位：円、％）

	入院診療収益なし													
	個人							（再掲）医療法人						
	前々年(度)			前年(度)			金額の伸比率	前々年(度)			前年(度)			金額の伸比率
	平均給料年(度)額(①)	賞与(②)	①+②	平均給料年(度)額(①)	賞与(②)	①+②		平均給料年(度)額(①)	賞与(②)	①+②	平均給料年(度)額(①)	賞与(②)	①+②	
院長	—	—	—	—	—	—	—	27,544,156	64,937	27,609,093	27,364,022	89,651	27,453,672	△ 0.6
医師	9,483,646	1,254,261	10,737,907	9,837,745	1,303,336	11,141,081	3.8	10,583,917	160,737	10,744,654	9,882,213	217,872	10,100,085	△ 6.0
歯科医師	—	—	—	—	—	—	—	5,603,648	0	5,603,648	5,728,000	0	5,728,000	2.2
薬剤師	6,201,429	1,459,737	7,661,167	6,508,777	1,615,187	8,123,964	6.0	9,548,712	526,225	10,074,937	9,672,436	859,016	10,531,452	4.5
看護職員	2,846,730	552,802	3,399,532	2,912,506	569,976	3,482,482	2.4	3,200,171	640,895	3,841,067	3,230,681	644,134	3,874,816	0.9
看護補助職員	1,917,619	265,223	2,182,842	1,893,961	255,485	2,149,446	△ 1.5	2,022,873	280,558	2,303,431	2,121,207	297,250	2,418,457	5.0
医療技術員	3,484,200	589,293	4,073,493	3,517,059	595,165	4,112,223	1.0	3,610,752	685,112	4,295,864	3,655,729	705,960	4,361,688	1.5
事務職員	2,387,180	475,867	2,863,047	2,429,811	486,920	2,916,730	1.9	2,502,613	419,758	2,922,371	2,539,536	427,793	2,967,328	1.5
その他職員	3,095,974	556,656	3,652,630	3,124,908	540,639	3,665,547	0.4	2,518,666	424,196	2,942,862	2,522,721	433,965	2,956,686	0.5
役員	—	—	—	—	—	—	—	4,957,684	7,008	4,964,692	4,886,186	17,575	4,903,761	△ 1.2

	入院診療収益なし													
	（再掲）その他							全体						
	前々年(度)			前年(度)			金額の伸比率	前々年(度)			前年(度)			金額の伸比率
	平均給料年(度)額(①)	賞与(②)	①+②	平均給料年(度)額(①)	賞与(②)	①+②		平均給料年(度)額(①)	賞与(②)	①+②	平均給料年(度)額(①)	賞与(②)	①+②	
院長	15,380,856	1,637,056	17,017,912	14,985,150	1,701,612	16,686,762	△ 1.9	27,011,829	128,484	27,140,312	26,824,128	159,001	26,983,129	△ 0.6
医師	11,053,752	730,861	11,784,613	10,518,378	1,016,385	11,534,763	△ 2.1	10,391,607	406,927	10,798,534	9,910,990	472,879	10,383,869	△ 3.8
歯科医師	—	—	—	—	—	—	—	5,603,648	0	5,603,648	5,728,000	0	5,728,000	2.2
薬剤師	—	—	—	—	—	—	—	8,010,588	955,187	8,965,775	8,248,789	1,199,293	9,448,082	5.4
看護職員	3,745,291	901,642	4,646,933	3,846,632	943,860	4,790,492	3.1	3,124,379	628,915	3,753,294	3,168,198	637,810	3,806,008	1.4
看護補助職員	1,951,551	352,952	2,304,503	2,746,438	566,105	3,312,543	43.7	1,992,646	279,077	2,271,723	2,082,683	295,789	2,378,471	4.7
医療技術員	3,738,466	889,465	4,627,931	3,736,118	933,750	4,669,868	0.9	3,606,340	693,693	4,300,033	3,643,612	714,576	4,358,188	1.4
事務職員	3,711,048	575,297	4,286,345	3,721,669	689,802	4,411,470	2.9	2,511,406	445,807	2,957,213	2,550,100	459,350	3,009,451	1.8
その他職員	2,662,688	633,920	3,296,608	2,684,852	670,169	3,355,021	1.8	2,655,384	462,282	3,117,667	2,668,081	468,593	3,136,674	0.6
役員	12,150,000	0	12,150,000	12,784,300	2,420,000	15,204,300	25.1	4,987,872	6,979	4,994,851	4,919,345	27,661	4,947,006	△ 1.0

一般診療所 開設者別（青色申告者を含む）（集計2）

（単位：円、％）

	全体													
	個人							(再掲) 医療法人						
	前々年(度)			前年(度)			金額の伸比率	前々年(度)			前年(度)			金額の伸比率
	平均給料年(度)額(①)	賞与(②)	①+②	平均給料年(度)額(①)	賞与(②)	①+②		平均給料年(度)額(①)	賞与(②)	①+②	平均給料年(度)額(①)	賞与(②)	①+②	
院長	—	—	—	—	—	—	—	28,164,525	63,310	28,227,835	27,981,384	89,777	28,071,161	△ 0.6
医師	9,495,521	1,229,045	10,724,566	9,553,157	1,239,084	10,792,241	0.6	11,024,052	145,934	11,169,986	10,339,531	202,215	10,541,746	△ 5.6
歯科医師	—	—	—	—	—	—	—	5,603,648	0	5,603,648	5,728,000	0	5,728,000	2.2
薬剤師	6,191,316	1,537,073	7,728,388	6,481,999	1,740,703	8,222,702	6.4	9,252,343	479,211	9,731,554	9,348,050	705,494	10,053,544	3.3
看護職員	2,880,319	556,970	3,437,289	2,953,328	573,976	3,527,304	2.6	3,234,496	655,866	3,890,362	3,247,816	666,231	3,914,047	0.6
看護補助職員	1,958,379	302,111	2,260,489	1,968,626	293,298	2,261,924	0.1	2,028,598	294,747	2,323,345	2,107,673	301,356	2,409,029	3.7
医療技術員	3,456,158	592,120	4,048,278	3,490,270	597,237	4,087,507	1.0	3,562,626	690,035	4,252,661	3,605,324	710,872	4,316,196	1.5
事務職員	2,389,236	477,174	2,866,410	2,433,205	486,323	2,919,528	1.9	2,499,294	434,312	2,933,606	2,541,558	442,797	2,984,355	1.7
その他職員	2,947,451	508,310	3,455,761	3,008,492	506,257	3,514,748	1.7	2,480,776	384,672	2,865,447	2,521,830	398,269	2,920,099	1.9
役員	—	—	—	—	—	—	—	5,050,108	6,424	5,056,531	5,000,219	16,149	5,016,368	△ 0.8

	全体													
	(再掲) その他							全体						
	前々年(度)			前年(度)			金額の伸比率	前々年(度)			前年(度)			金額の伸比率
	平均給料年(度)額(①)	賞与(②)	①+②	平均給料年(度)額(①)	賞与(②)	①+②		平均給料年(度)額(①)	賞与(②)	①+②	平均給料年(度)額(①)	賞与(②)	①+②	
院長	15,779,151	1,877,662	17,656,812	15,395,693	1,942,830	17,338,523	△ 1.8	27,650,365	132,955	27,783,321	27,460,578	164,740	27,625,318	△ 0.6
医師	11,053,752	730,861	11,784,613	10,518,378	1,016,385	11,534,763	△ 2.1	10,751,396	365,878	11,117,274	10,208,824	425,550	10,634,374	△ 4.3
歯科医師	—	—	—	—	—	—	—	5,603,648	0	5,603,648	5,728,000	0	5,728,000	2.2
薬剤師	—	—	—	—	—	—	—	7,959,789	925,905	8,885,694	8,164,246	1,133,081	9,297,327	4.6
看護職員	3,871,919	963,272	4,835,191	3,964,384	997,576	4,961,960	2.6	3,173,111	645,329	3,818,441	3,204,982	658,043	3,863,025	1.2
看護補助職員	1,951,551	352,952	2,304,503	2,746,438	566,105	3,312,543	43.7	2,007,658	298,347	2,306,005	2,088,232	306,668	2,394,900	3.9
医療技術員	3,851,866	952,209	4,804,074	3,850,859	991,229	4,842,088	0.8	3,578,095	703,854	4,281,949	3,614,360	723,857	4,338,218	1.3
事務職員	3,774,590	637,613	4,412,203	3,763,769	737,689	4,501,458	2.0	2,512,730	456,786	2,969,516	2,554,303	469,263	3,023,566	1.8
その他職員	2,662,688	633,920	3,296,608	2,684,852	670,169	3,355,021	1.8	2,588,731	419,183	3,007,914	2,634,603	431,120	3,065,723	1.9
役員	12,150,000	0	12,150,000	12,784,300	2,420,000	15,204,300	25.1	5,077,430	6,399	5,083,829	5,030,259	25,426	5,055,685	△ 0.6

歯科診療所 開設者別（青色申告者を含む）（集計2）

（単位：円、％）

	個人							(再掲) 医療法人						
	前々年(度)			前年(度)			金額の伸比率	前々年(度)			前年(度)			金額の伸比率
	平均給料年(度)額(①)	賞与(②)	①+②	平均給料年(度)額(①)	賞与(②)	①+②		平均給料年(度)額(①)	賞与(②)	①+②	平均給料年(度)額(①)	賞与(②)	①+②	
院長	—	—	—	—	—	—	—	14,142,148	18,240	14,160,388	14,280,047	17,622	14,297,669	1.0
歯科医師	5,906,313	866,474	6,772,787	5,888,052	712,025	6,600,078	△ 2.6	5,370,142	144,460	5,514,602	5,539,876	102,430	5,642,306	2.3
歯科衛生士	2,464,784	354,293	2,819,077	2,521,045	360,573	2,881,618	2.2	2,558,411	364,604	2,923,015	2,623,518	376,990	3,000,508	2.7
歯科技工士	3,499,813	365,572	3,865,385	3,486,643	428,988	3,915,631	1.3	3,586,488	376,143	3,962,631	3,751,057	378,631	4,129,688	4.2
薬剤師	—	—	—	—	—	—	—	—	—	—	—	—	—	—
事務職員	2,173,556	285,462	2,459,018	2,178,691	281,208	2,459,899	0.0	2,245,321	254,102	2,499,423	2,282,764	260,382	2,543,146	1.7
その他の職員	2,020,438	266,009	2,286,447	2,043,482	256,886	2,300,368	0.6	1,834,103	173,967	2,008,070	1,906,694	182,840	2,089,534	4.1
役員	—	—	—	—	—	—	—	3,653,915	19,560	3,673,475	3,713,286	19,967	3,733,253	1.6

	(再掲) その他							全体						
	前々年(度)			前年(度)			金額の伸比率	前々年(度)			前年(度)			金額の伸比率
	平均給料年(度)額(①)	賞与(②)	①+②	平均給料年(度)額(①)	賞与(②)	①+②		平均給料年(度)額(①)	賞与(②)	①+②	平均給料年(度)額(①)	賞与(②)	①+②	
院長	*	*	*	*	*	*	—	13,908,084	76,592	13,984,677	14,054,569	71,360	14,125,929	1.0
歯科医師	*	*	*	*	*	*	—	5,668,657	545,821	6,214,478	5,744,411	435,831	6,180,242	△ 0.6
歯科衛生士	2,256,457	430,381	2,686,838	2,437,832	455,601	2,893,433	7.7	2,499,212	358,744	2,857,957	2,559,673	367,507	2,927,179	2.4
歯科技工士	—	—	—	—	—	—	—	3,524,712	368,609	3,893,320	3,570,884	412,944	3,983,829	2.3
薬剤師	—	—	—	—	—	—	—	—	—	—	—	—	—	—
事務職員	2,469,801	248,086	2,717,887	2,424,828	280,289	2,705,117	△ 0.5	2,197,015	276,436	2,473,451	2,210,508	275,513	2,486,021	0.5
その他の職員	*	*	*	*	*	*	—	1,973,268	242,118	2,215,386	2,008,987	237,463	2,246,450	1.4
役員	—	—	—	—	—	—	—	3,653,915	19,560	3,673,475	3,713,286	19,967	3,733,253	1.6

(注) 歯科診療所の給料・賞与については、当該施設に所属する職員に支給された金額を調査したものである。

(参考) 開設者別延べ人員数

一般診療所 開設者別給与年(度)額 (青色申告者を含む) (集計2)

(単位: 人月、%)

	(再掲)医療法人・その他									個人			全体		
	医療法人			その他			全体								
	前々年(度)	前年(度)	人月の伸び率	前々年(度)	前年(度)	人月の伸び率	前々年(度)	前年(度)	人月の伸び率	前々年(度)	前年(度)	人月の伸び率	前々年(度)	前年(度)	人月の伸び率
院長	11.8	11.8	0.0	9.7	9.7	0.0	11.7	11.7	0.0	—	—	—	7.0	7.0	0.0
医師	7.0	7.4	5.7	8.1	9.4	16.0	7.1	7.5	5.6	2.3	2.4	4.3	5.1	5.4	5.9
歯科医師	0.1	0.0	△ 100.0	0.0	0.0	—	0.1	0.0	△ 100.0	0.0	0.0	—	0.1	0.0	△ 100.0
薬剤師	0.4	0.4	0.0	0.0	0.0	—	0.4	0.4	0.0	0.5	0.4	△ 20.0	0.4	0.4	0.0
看護職員	45.5	45.7	0.4	69.2	66.3	△ 4.2	46.6	46.7	0.2	24.7	24.7	0.0	37.8	37.8	0.0
看護補助職員	7.7	7.8	1.3	6.3	6.4	1.6	7.7	7.7	0.0	4.1	4.2	2.4	6.2	6.3	1.6
医療技術員	13.1	13.1	0.0	37.7	38.4	1.9	14.2	14.2	0.0	3.5	3.7	5.7	9.9	10.0	1.0
事務職員	38.4	38.6	0.5	49.6	50.6	2.0	38.9	39.2	0.8	29.0	29.1	0.3	34.9	35.1	0.6
その他職員	12.2	12.0	△ 1.6	9.8	10.8	10.2	12.1	11.9	△ 1.7	5.0	5.0	0.0	9.2	9.1	△ 1.1
役員	17.0	16.9	△ 0.6	1.3	1.3	0.0	16.2	16.2	0.0	0.0	0.0	—	9.7	9.6	△ 1.0

歯科診療所 開設者別給与年(度)額 (青色申告者を含む) (集計2)

(単位: 人月、%)

	(再掲)医療法人・その他									個人			全体		
	医療法人			その他			全体								
	前々年(度)	前年(度)	人月の伸び率	前々年(度)	前年(度)	人月の伸び率	前々年(度)	前年(度)	人月の伸び率	前々年(度)	前年(度)	人月の伸び率	前々年(度)	前年(度)	人月の伸び率
院長	12.0	12.0	0.0	*	*	—	12.0	12.0	0.0	—	—	—	2.7	2.7	0.0
歯科医師	10.7	11.3	5.6	*	*	—	10.6	11.2	5.7	3.6	3.6	0.0	5.2	5.3	1.9
歯科衛生士	38.1	37.5	△ 1.6	*	*	—	38.0	37.4	△ 1.6	16.8	16.5	△ 1.8	21.4	21.1	△ 1.4
歯科技工士	2.3	2.4	4.3	*	*	—	2.3	2.3	0.0	1.6	1.4	△ 12.5	1.7	1.6	△ 5.9
薬剤師	0.0	0.0	—	*	*	—	0.0	0.0	—	0.0	0.0	—	0.0	0.0	—
事務職員	13.4	13.8	3.0	*	*	—	13.8	14.2	2.9	9.7	9.9	2.1	10.6	10.9	2.8
その他職員	18.3	18.4	0.5	*	*	—	18.0	18.1	0.6	13.6	13.2	△ 2.9	14.5	14.3	△ 1.4
役員	11.8	11.6	△ 1.7	*	*	—	11.6	11.3	△ 2.6	0.0	0.0	—	2.5	2.5	0.0

(10) 設備投資額の状況

一般診療所（全体(青色申告者を含む)）（集計2）

（1施設当たり設備投資額）

	入院診療収益あり			入院診療収益なし						全体		
	金額		金額の 伸び率	金額		金額の 伸び率	(参考) 有床			金額		金額の 伸び率
	前々年(度)	前年(度)		前々年(度)	前年(度)		金額		金額の 伸び率	前々年(度)	前年(度)	
	千円	千円	%	千円	千円	%	千円	千円		%	千円	千円
I 設備投資額	11,916	14,349	20.4	3,890	4,533	16.5	3,952	3,074	-22.2	4,369	5,119	17.2
1. 建物(建物附属設備を含む)	3,527	5,719	62.1	953	1,200	25.9	1,796	1,000	-44.3	1,106	1,470	32.9
2. 医療機器	3,860	5,416	40.3	1,268	1,569	23.7	1,435	1,101	-23.3	1,423	1,799	26.4
うちリース分	743	1,106	48.9	180	391	117.2	440	733	66.6	213	433	103.3
3. 調剤用機器	13	6	-53.8	3	3	0.0	0	0	-	4	4	0.0
うちリース分	0	0	-	0	0	-	0	0	-	0	0	-
4. 医療情報システム用機器	315	463	47.0	221	548	148.0	397	179	-54.9	227	543	139.2
うちリース分	174	88	-49.4	67	77	14.9	0	161	-	73	78	6.8
II 設備投資額のうち消費税課税対象の投資額	7,524	10,877	44.6	3,449	4,298	24.6	3,952	3,074	-22.2	3,692	4,691	27.1
施設数	84		-	1,323		-	27		-	1,407		-

歯科診療所（青色申告者を含む）（集計2）(1施設当たり設備投資額)

	全体		
	金額		金額の 伸び率
	前々年(度)	前年(度)	
	千円	千円	%
I 設備投資額	2,144	1,702	-20.6
1. 建物(建物附属設備を含む)	424	297	-30.0
2. 医療機器	962	717	-25.5
うちリース分	68	26	-61.8
3. 調剤用機器	0	0	-
うちリース分	0	0	-
4. 医療情報システム用機器	146	113	-22.6
うちリース分	54	33	-38.9
II 設備投資額のうち消費税課税対象の投資額	1,972	1,579	-19.9
施設数	540		-
平均ユニット数	3	3	-

(11) 損益率等の分布

① 損益率

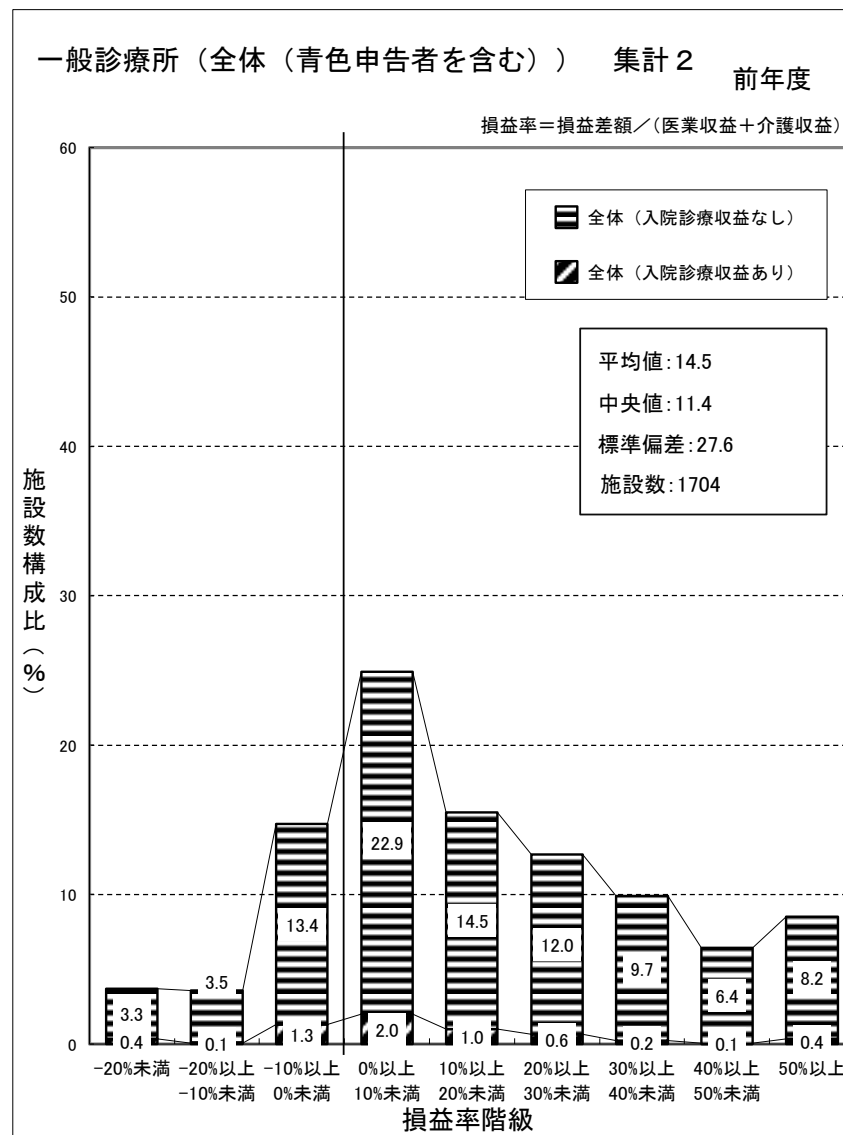
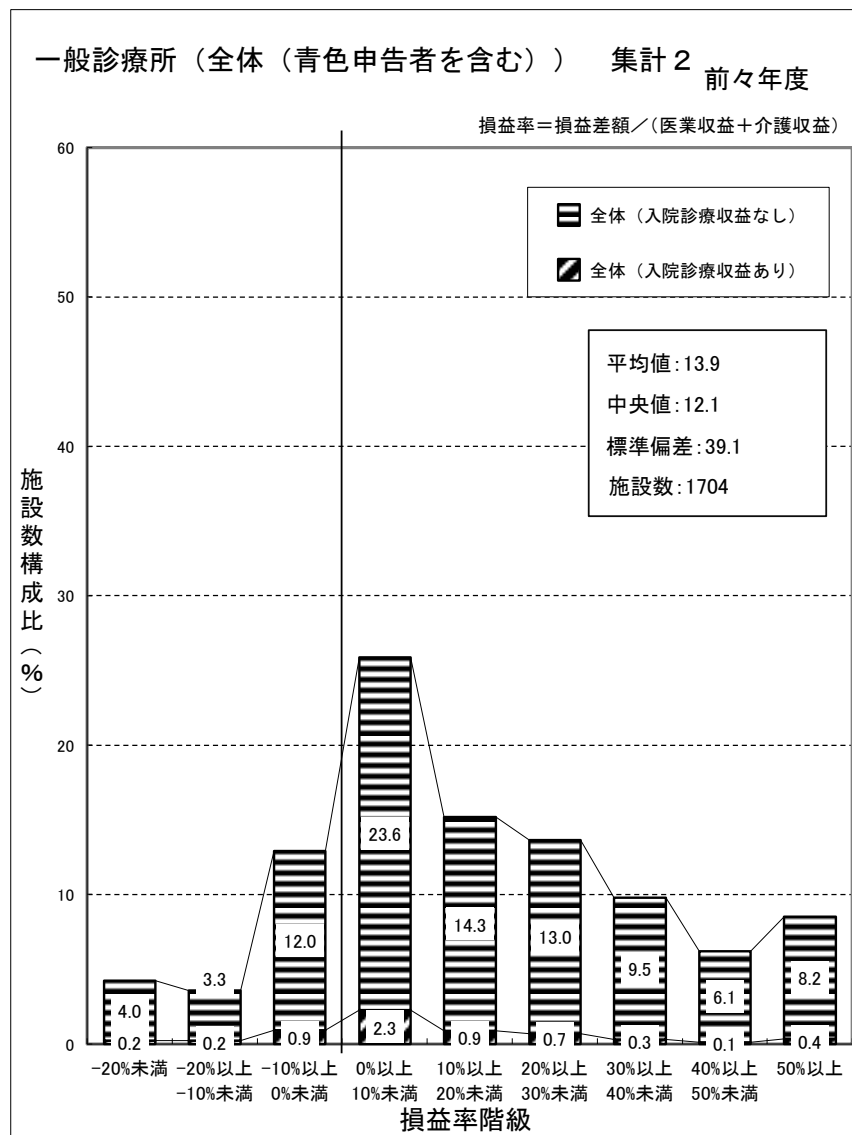

一般診療所（個人（青色申告者を含む）） 集計2 前々年度

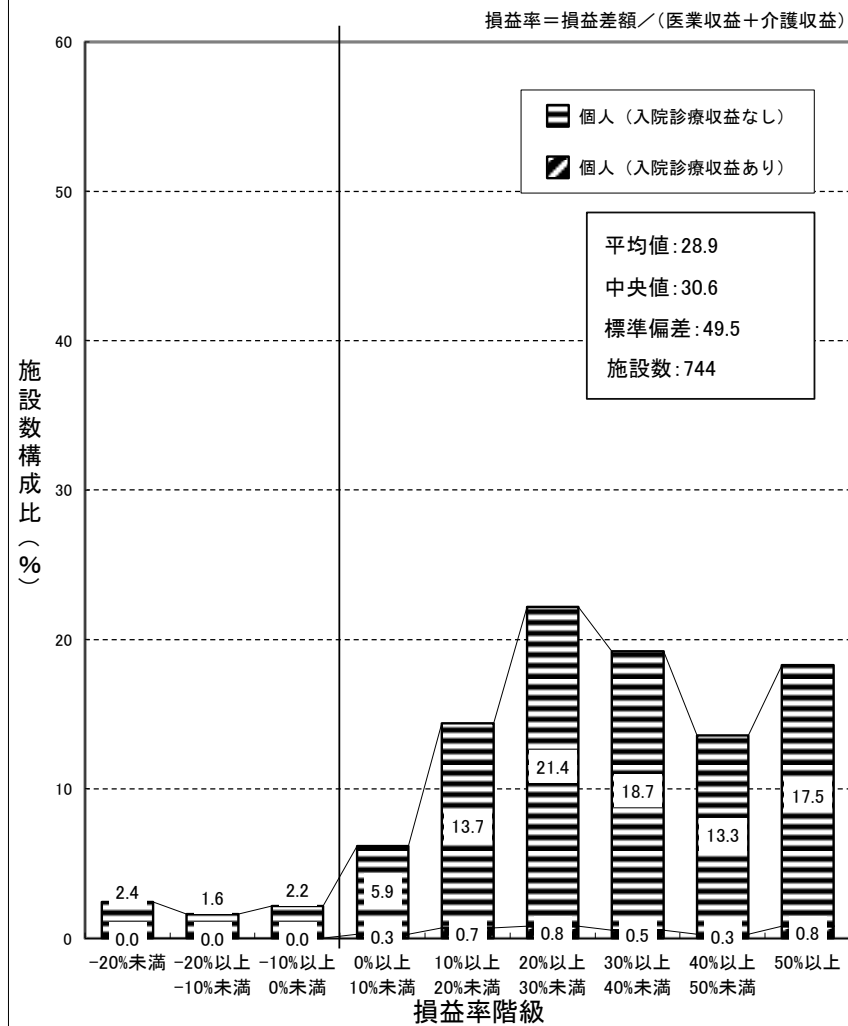

一般診療所（個人（青色申告者を含む）） 集計2 前年度

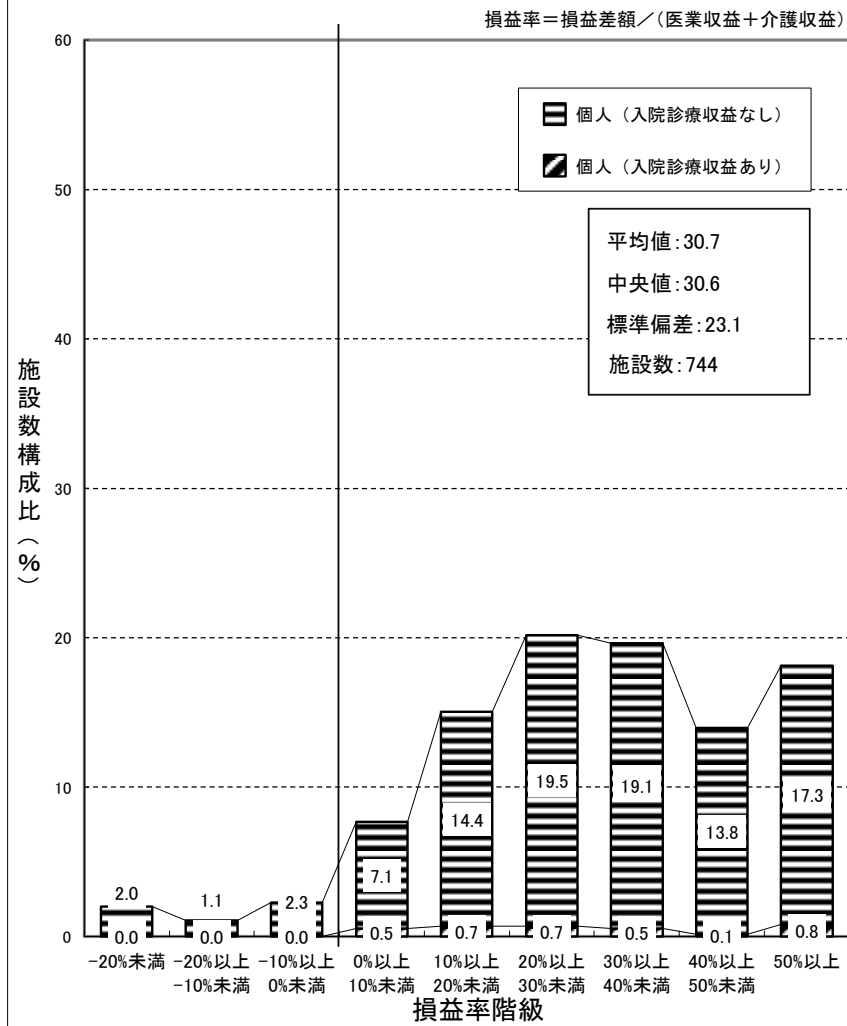

(注) 個人立の一般診療所の損益差額からは、開設者の報酬となる部分以外に、建物、設備について現存物の価値以上の改善を行うための内部資金に充てられることが考えられる。

(再掲) 一般診療所(医療法人) 集計2 前々年度

損益率 = 損益差額 / (医業収益 + 介護収益)

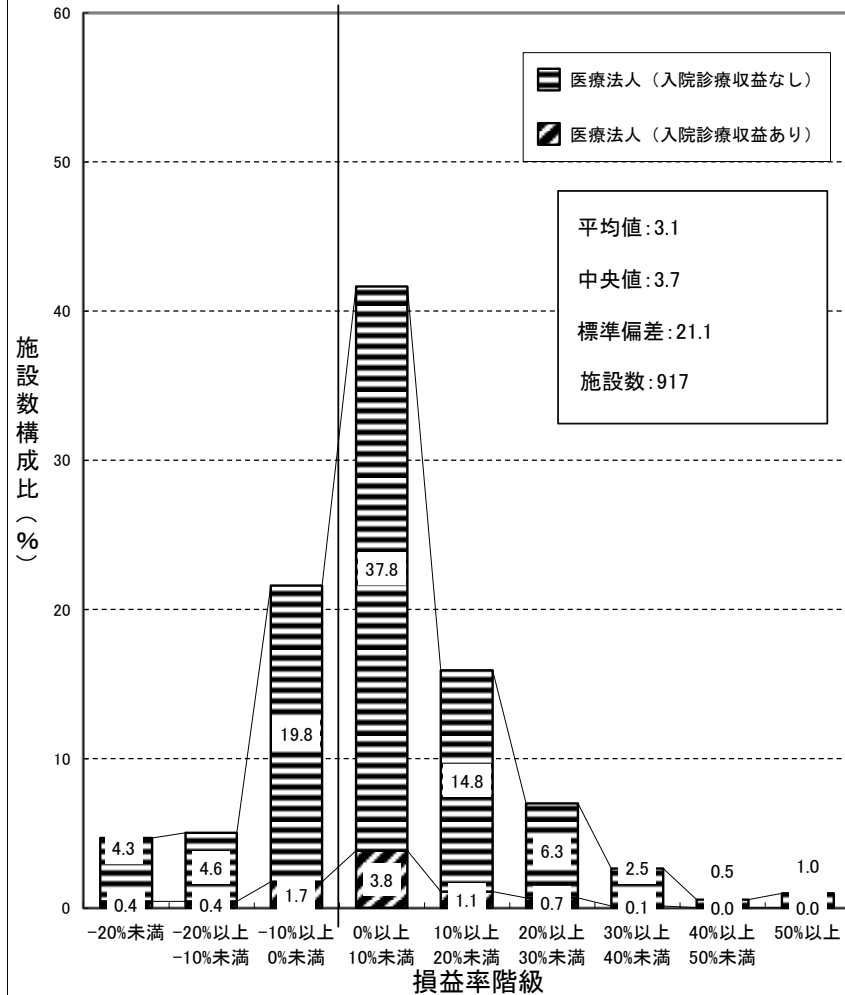

(再掲) 一般診療所(医療法人) 集計2 前年度

損益率 = 損益差額 / (医業収益 + 介護収益)

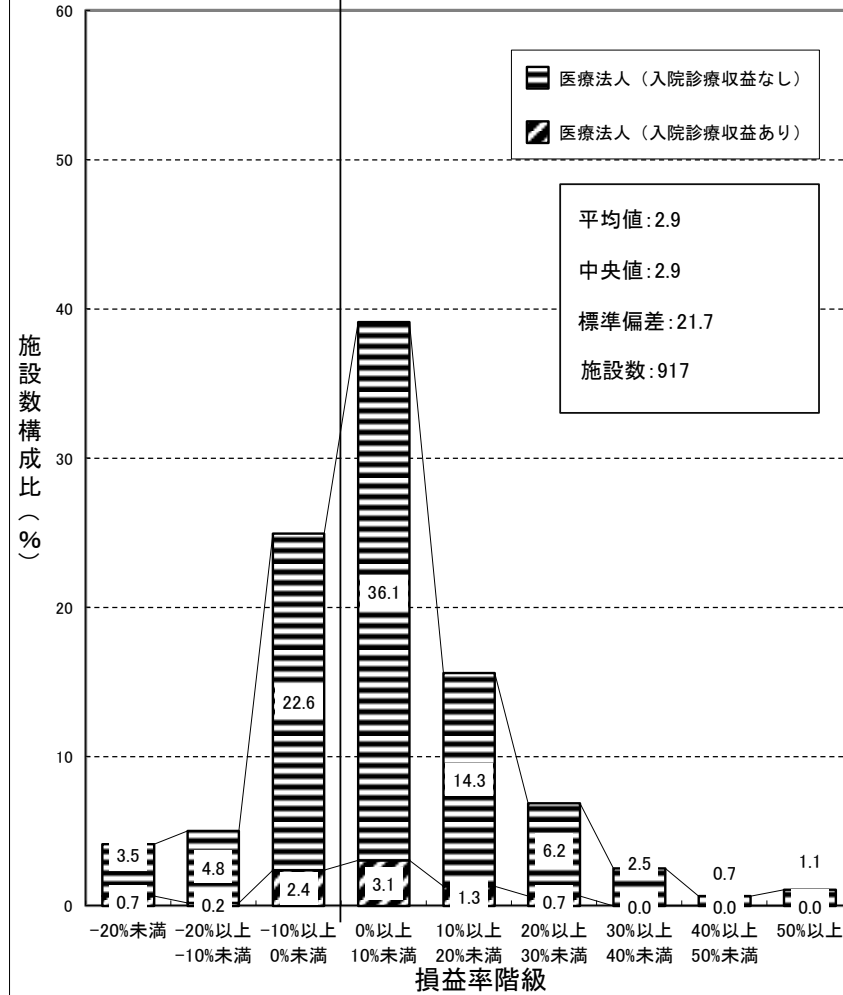

(再掲) 一般診療所(その他) 集計2 前々年度

損益率=損益差額/(医業収益+介護収益)

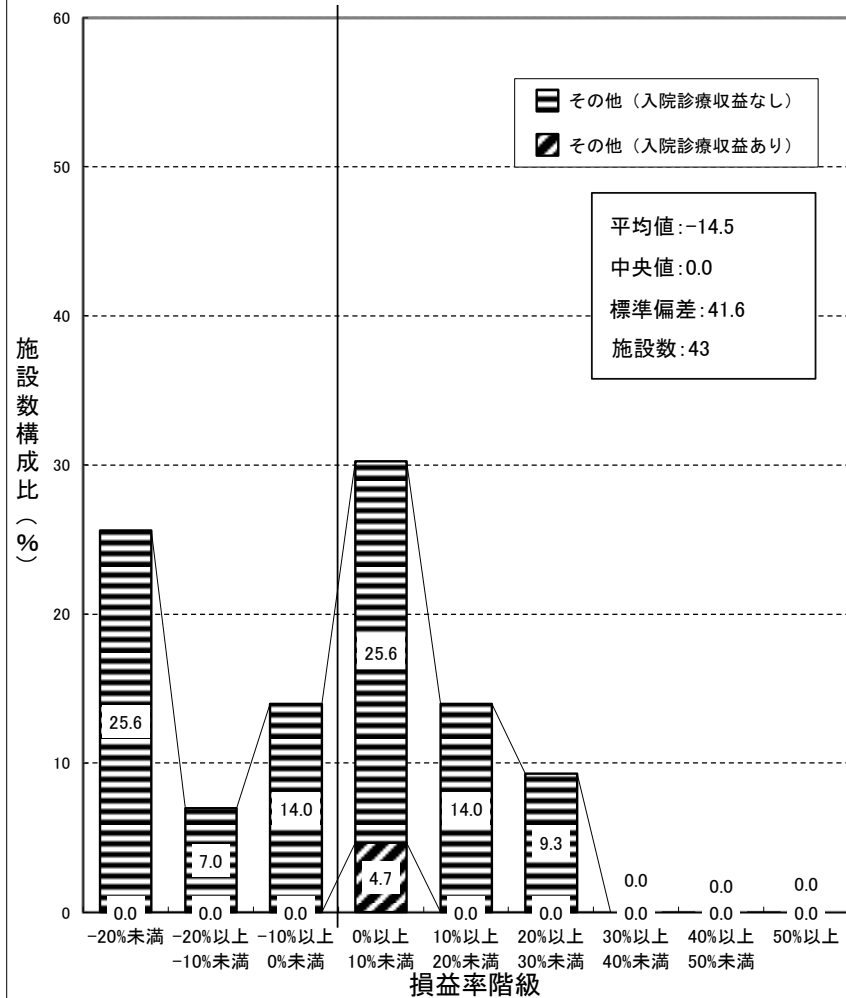

(再掲) 一般診療所(その他) 集計2 前年度

損益率=損益差額/(医業収益+介護収益)

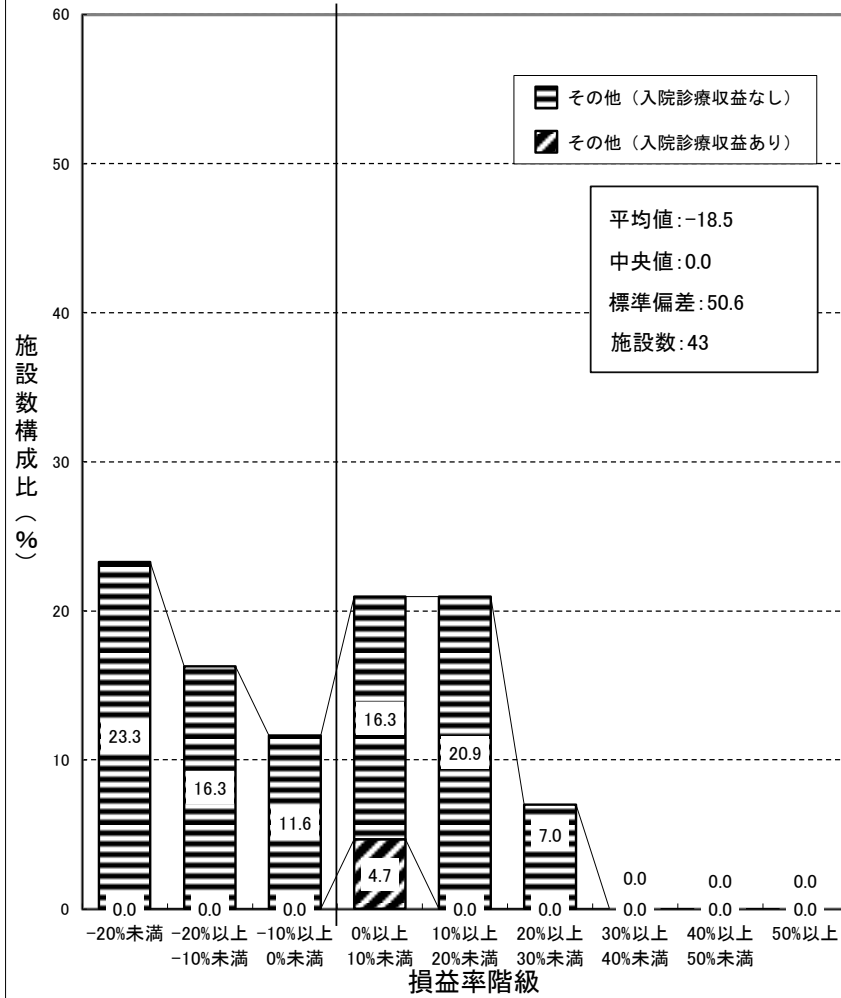

歯科診療所（青色申告者を含む） 集計2 前々年度

損益率 = 損益差額 / (医業収益 + 介護収益)

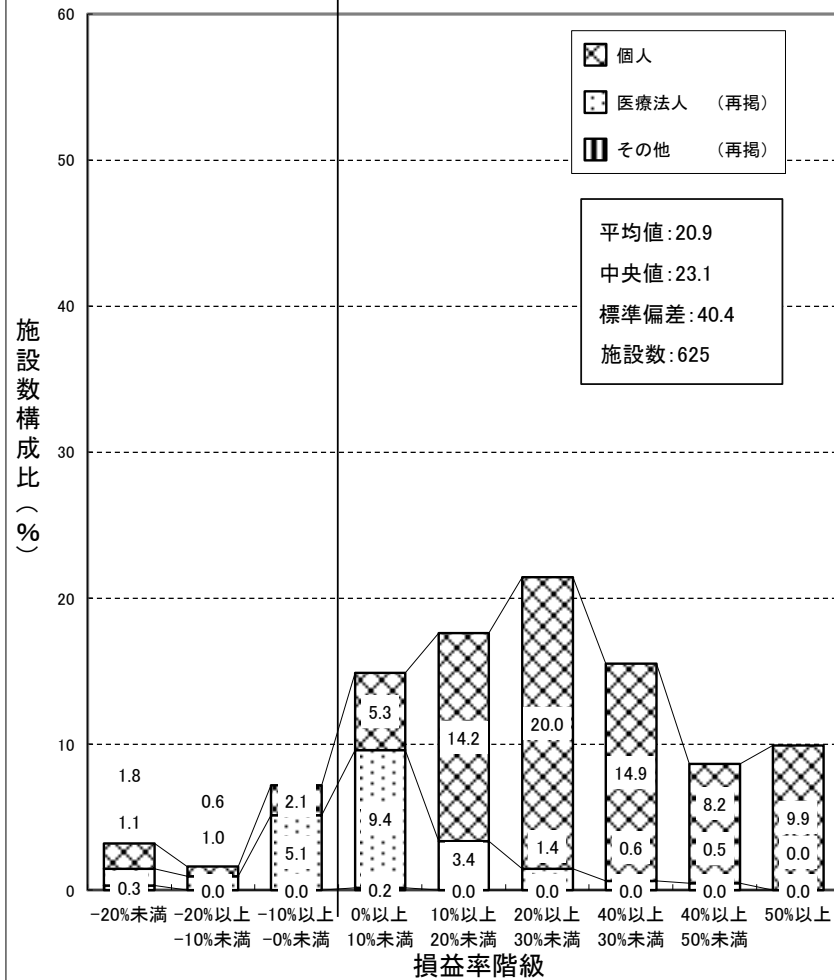

歯科診療所（青色申告者を含む） 集計2 前年度

損益率 = 損益差額 / (医業収益 + 介護収益)

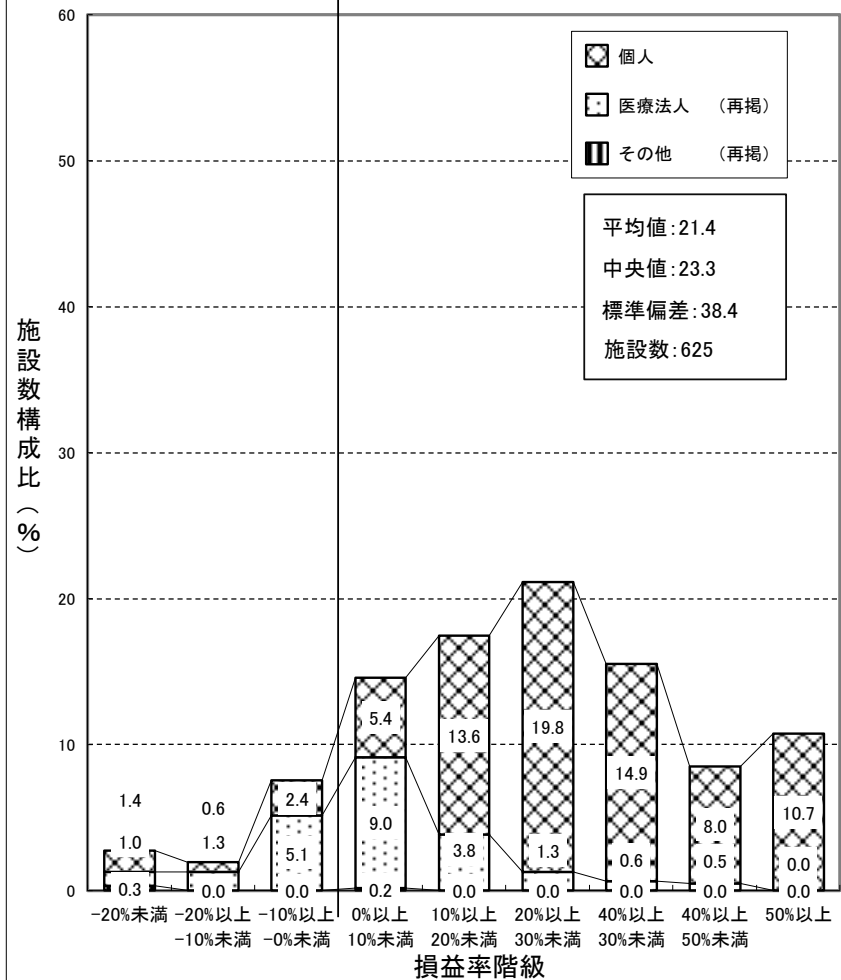

② 損益率対前年度増減

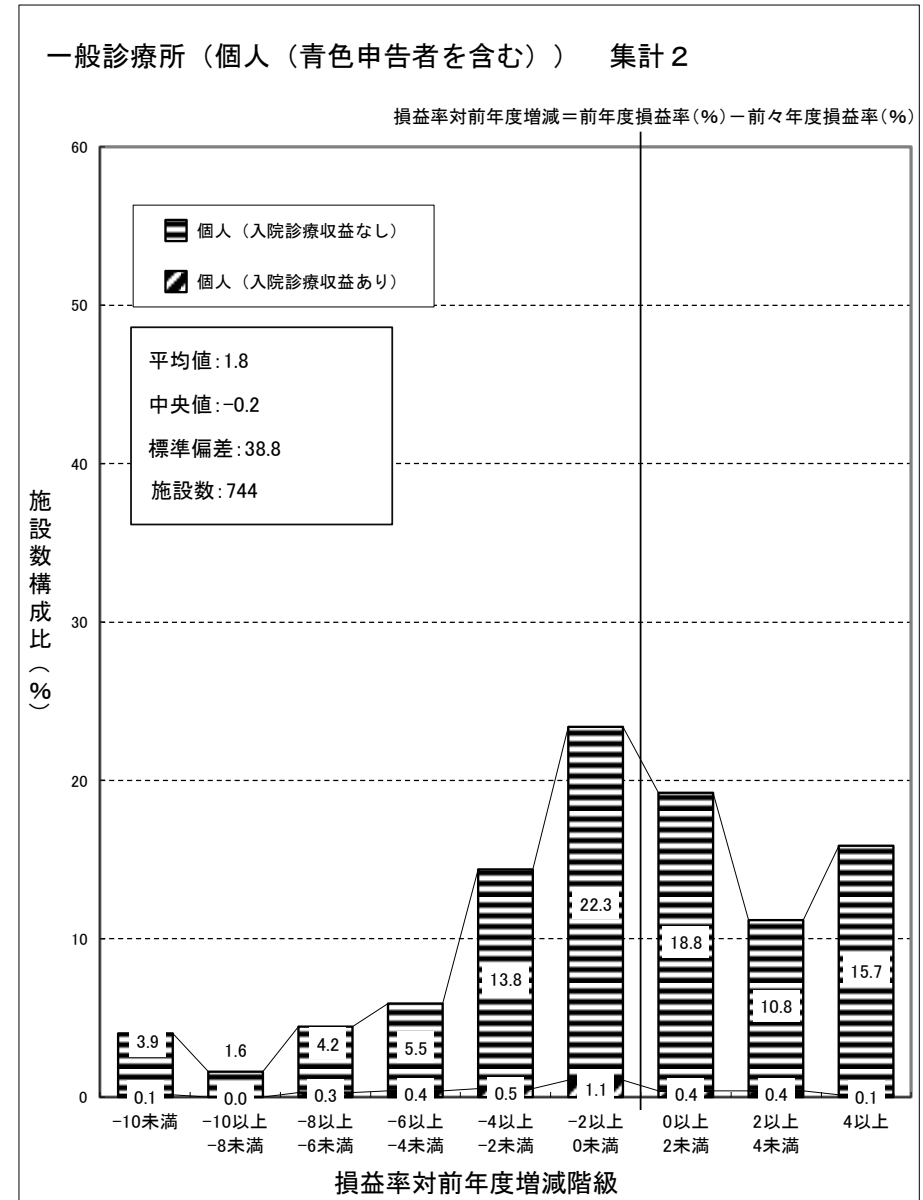
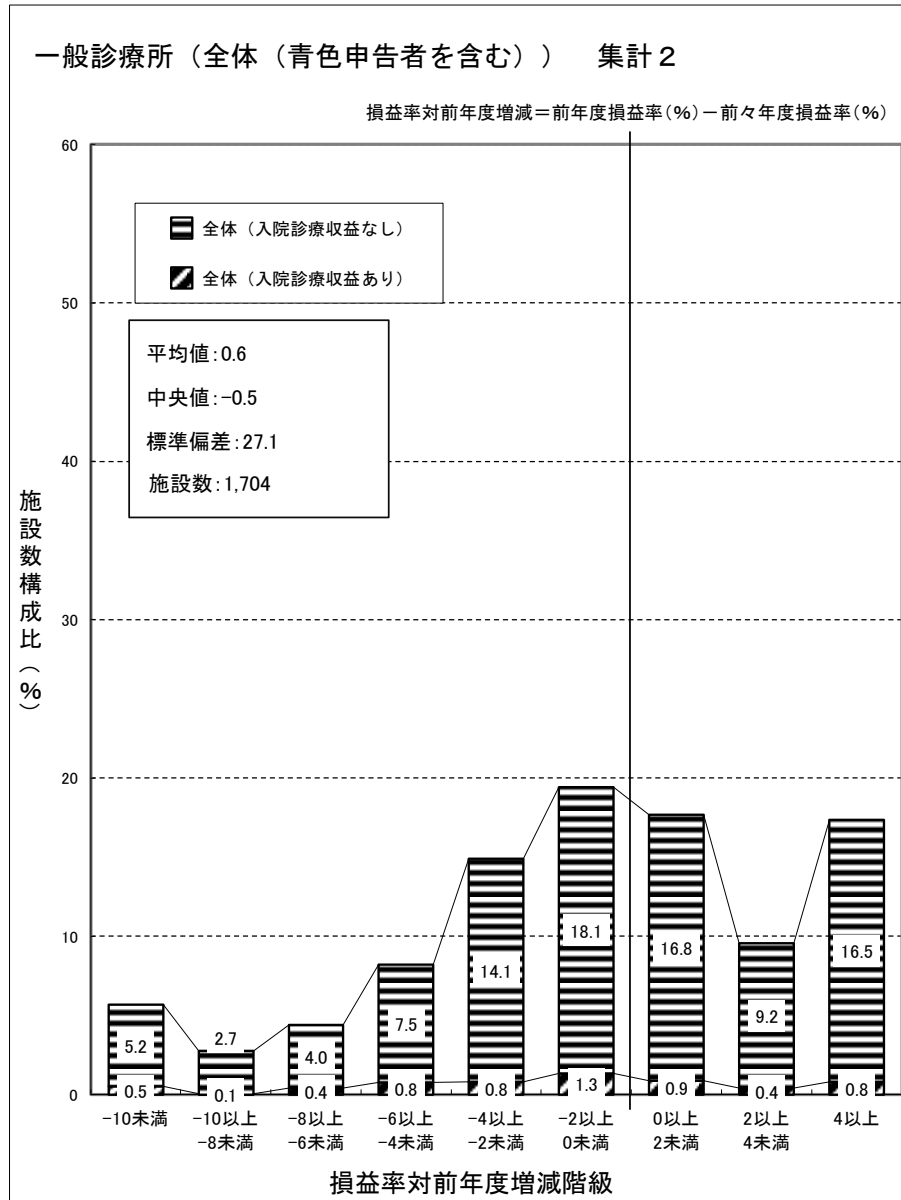

(再掲) 一般診療所 (医療法人) 集計 2

損益率対前年度増減 = 前年度損益率 (%) - 前々年度損益率 (%)

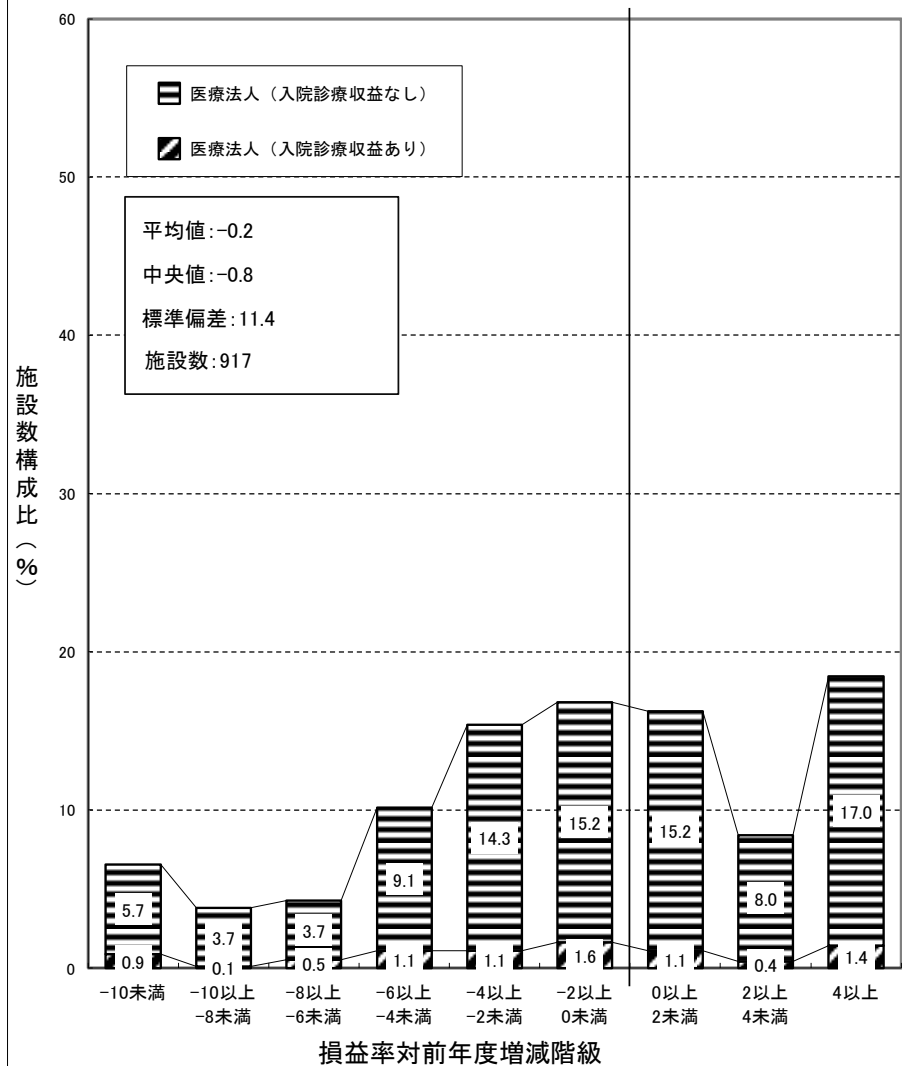

(再掲) 一般診療所 (その他) 集計 2

損益率対前年度増減 = 前年度損益率 (%) - 前々年度損益率 (%)

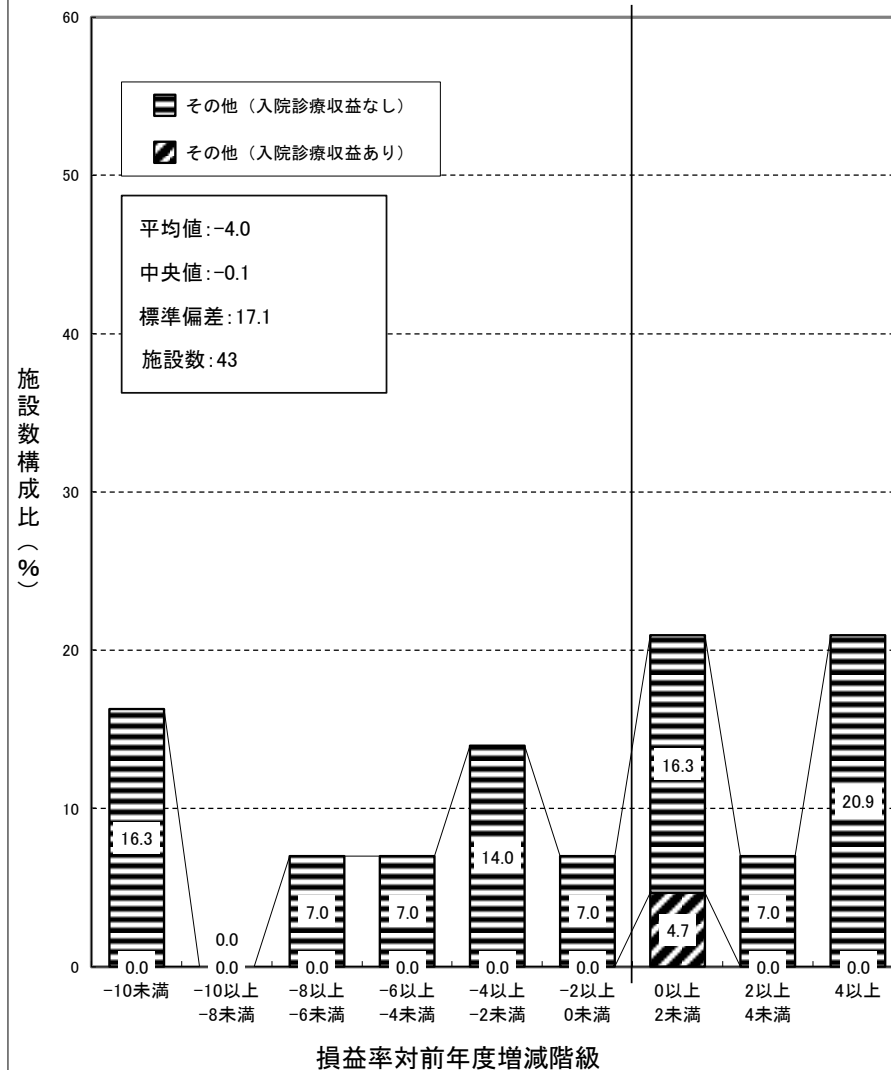

歯科診療所（青色申告者を含む） 集計 2

損益率対前年度増減 = 前年度損益率(%) - 前々年度損益率(%)

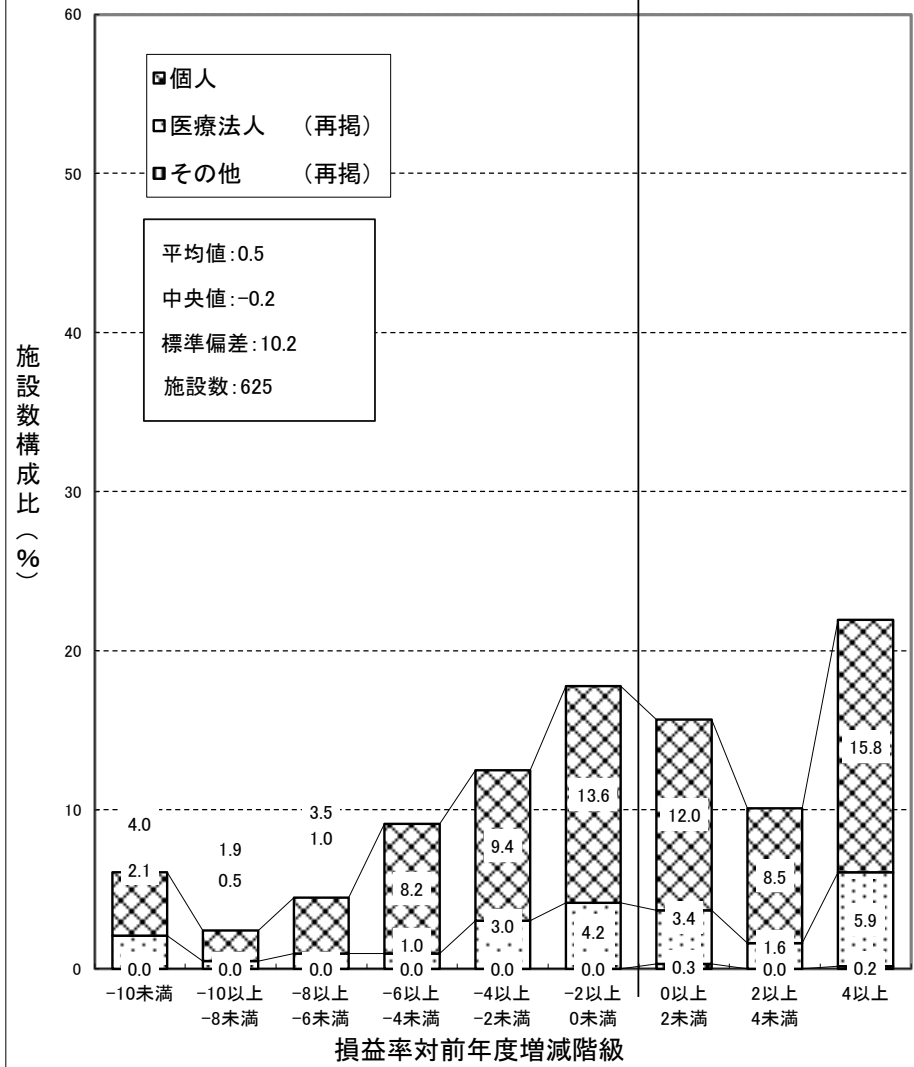

(12) 収益と費用の45度分析

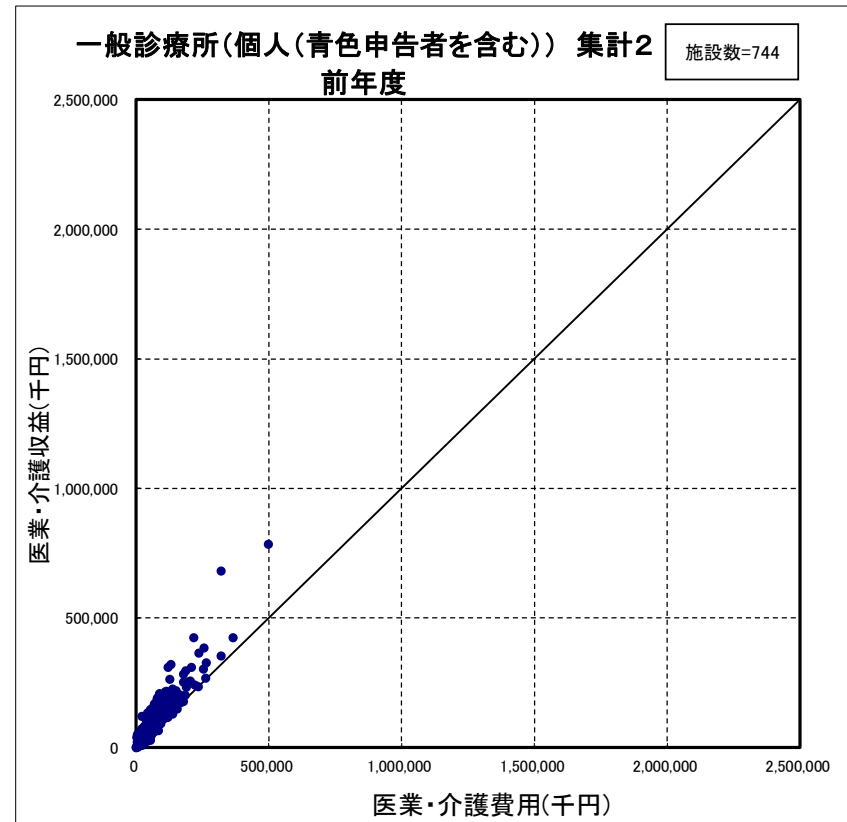
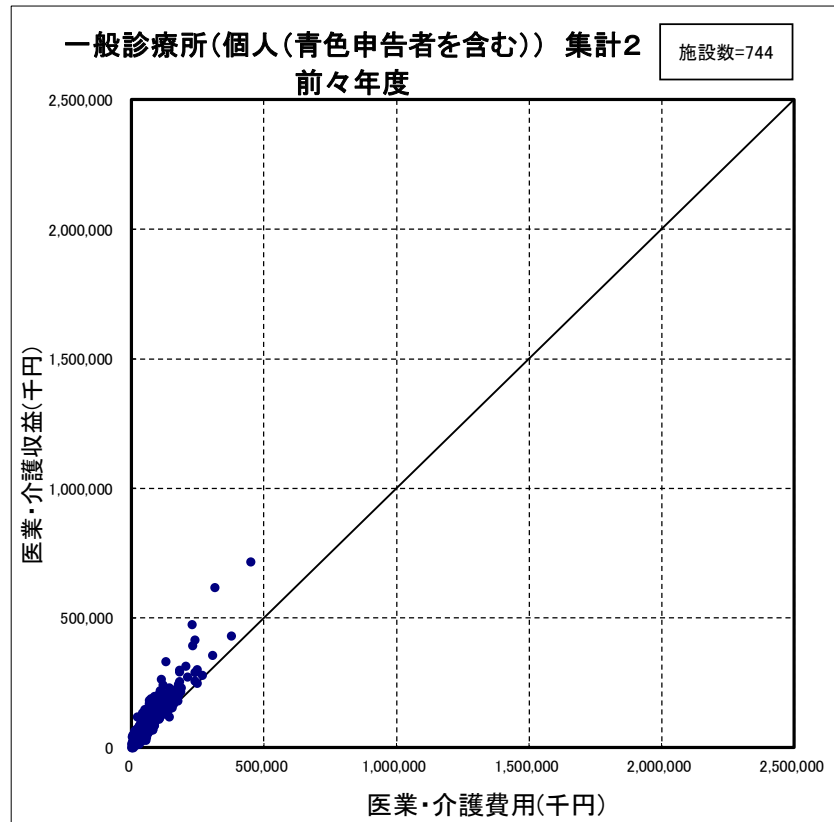

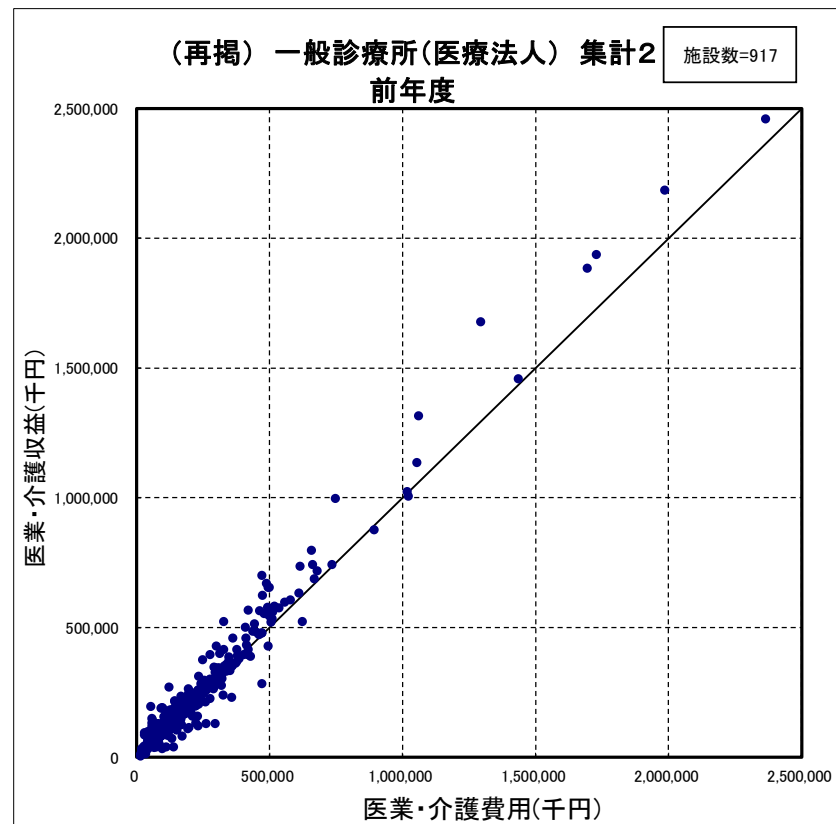
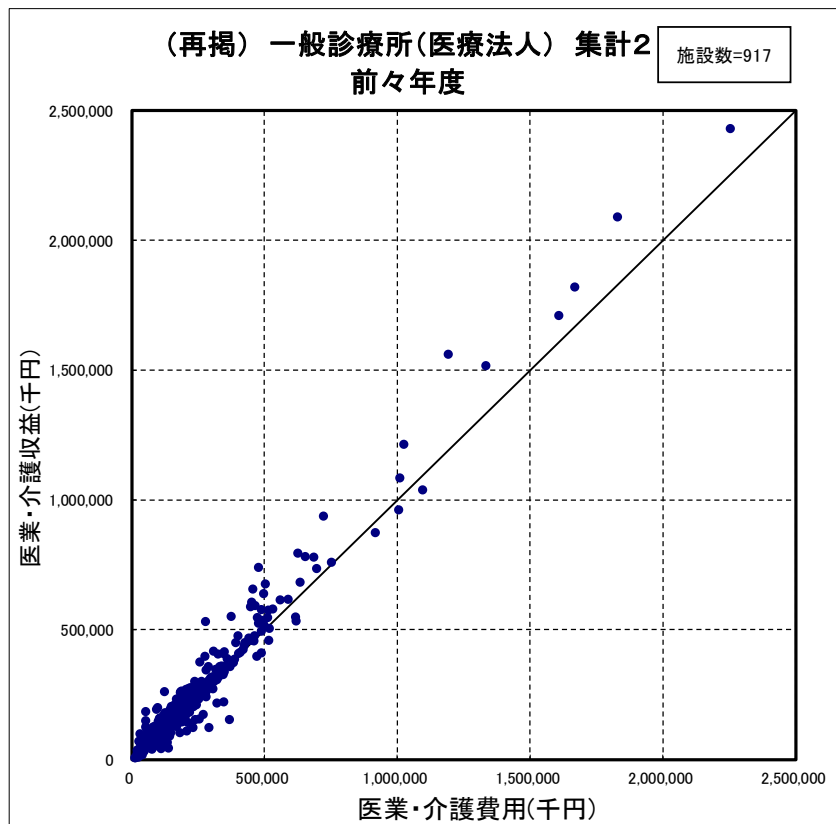

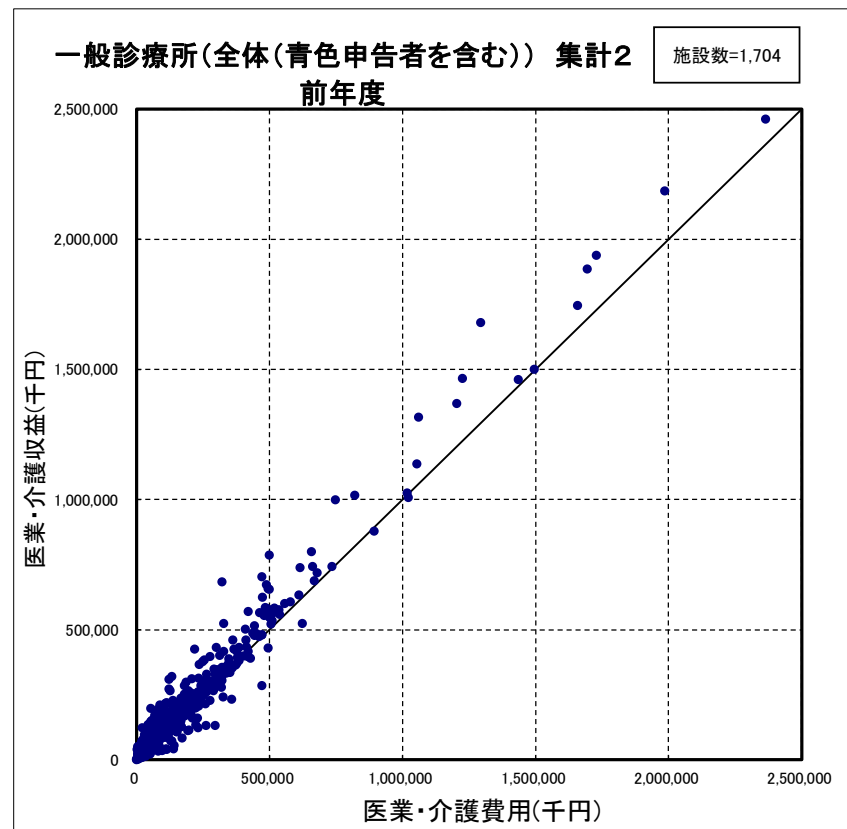
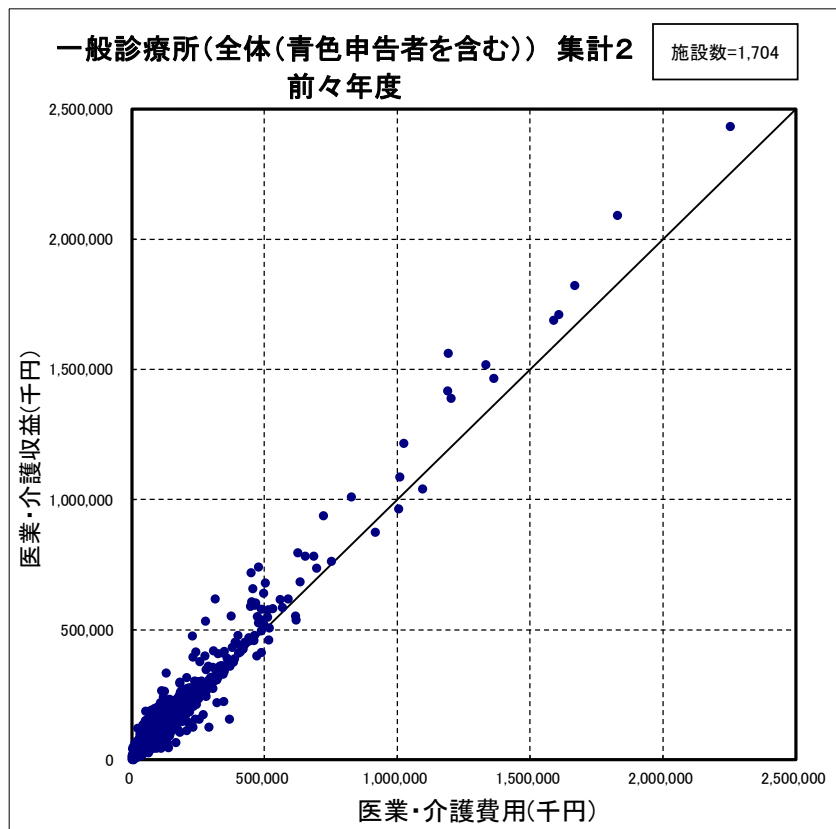

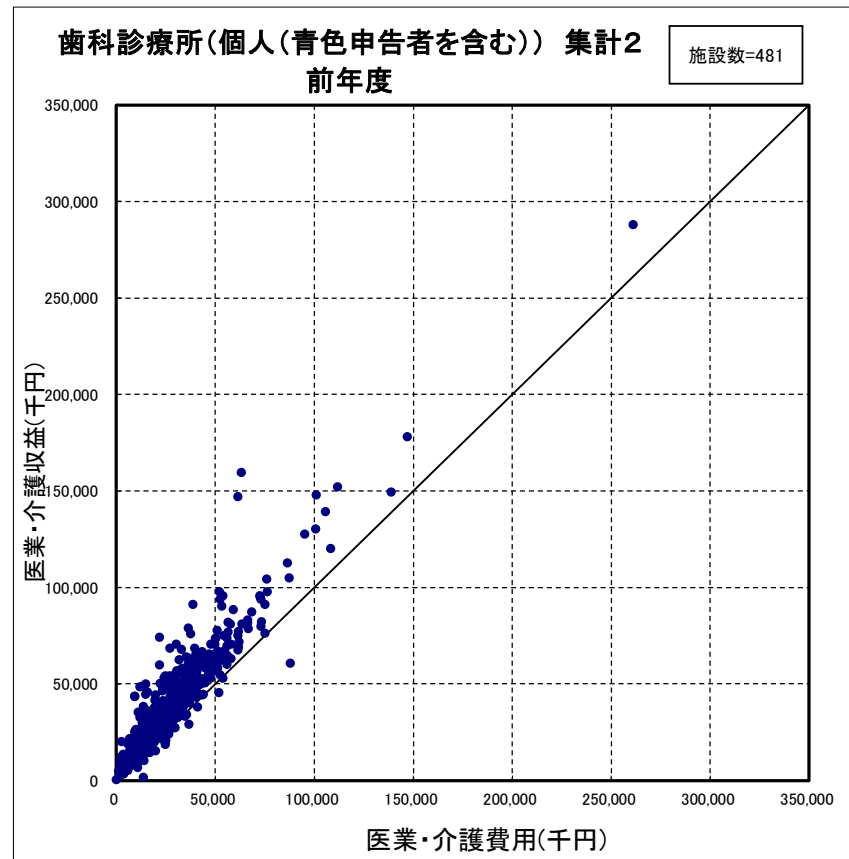
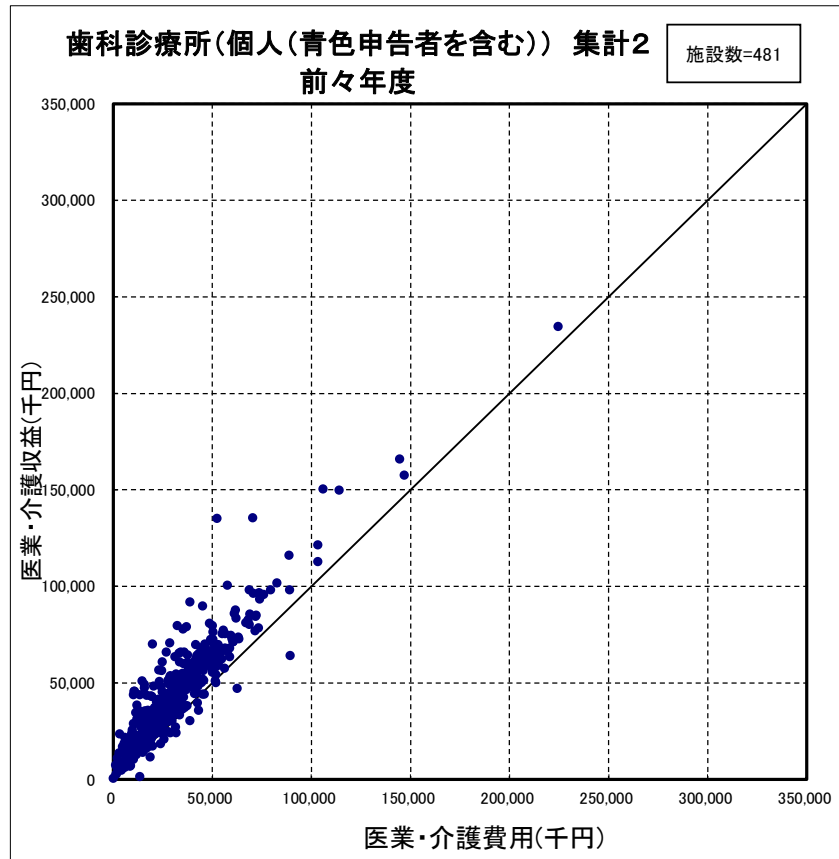

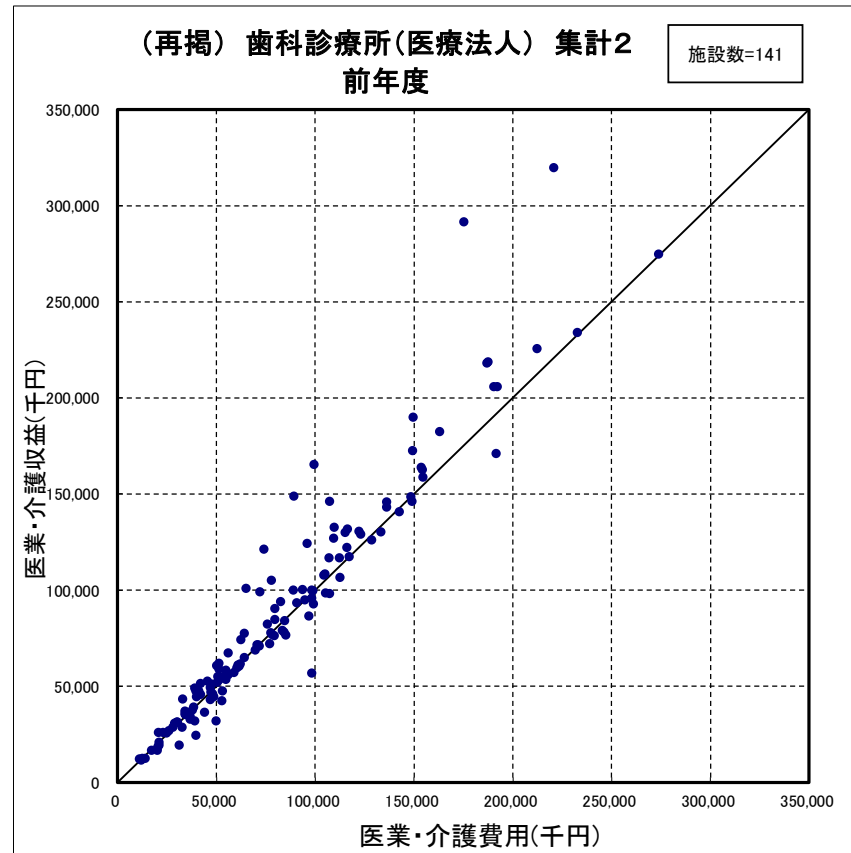
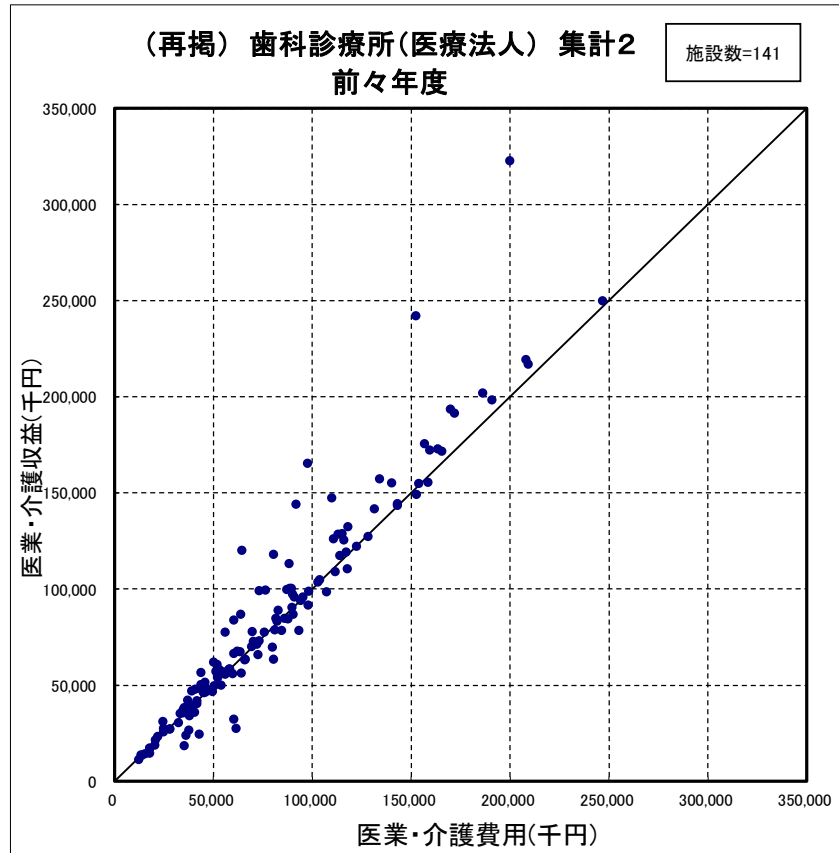

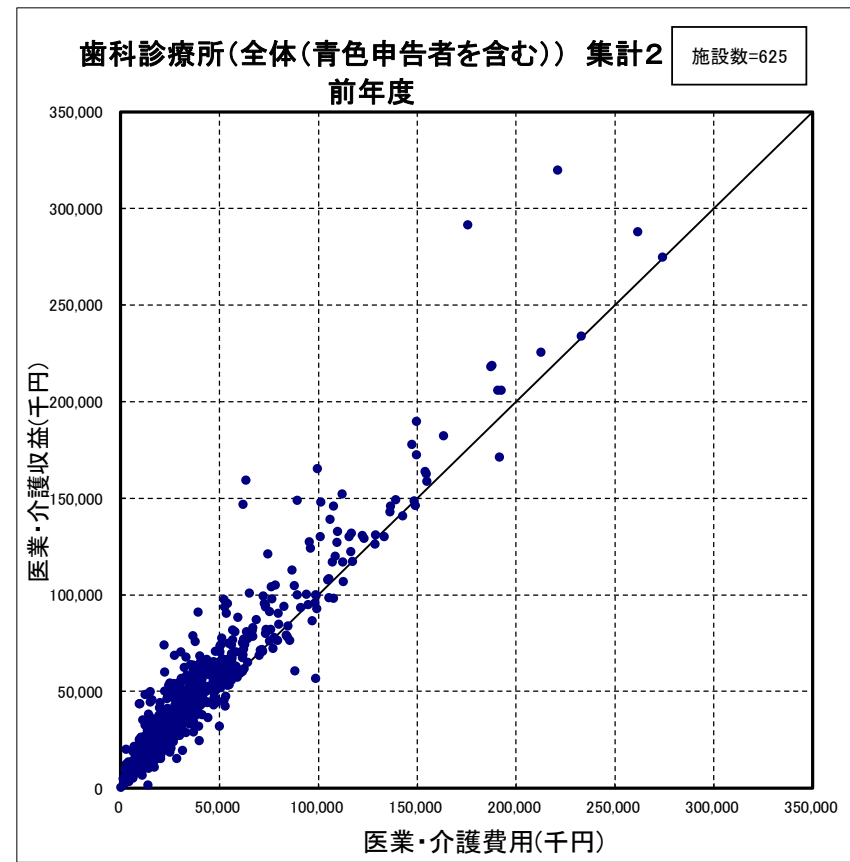
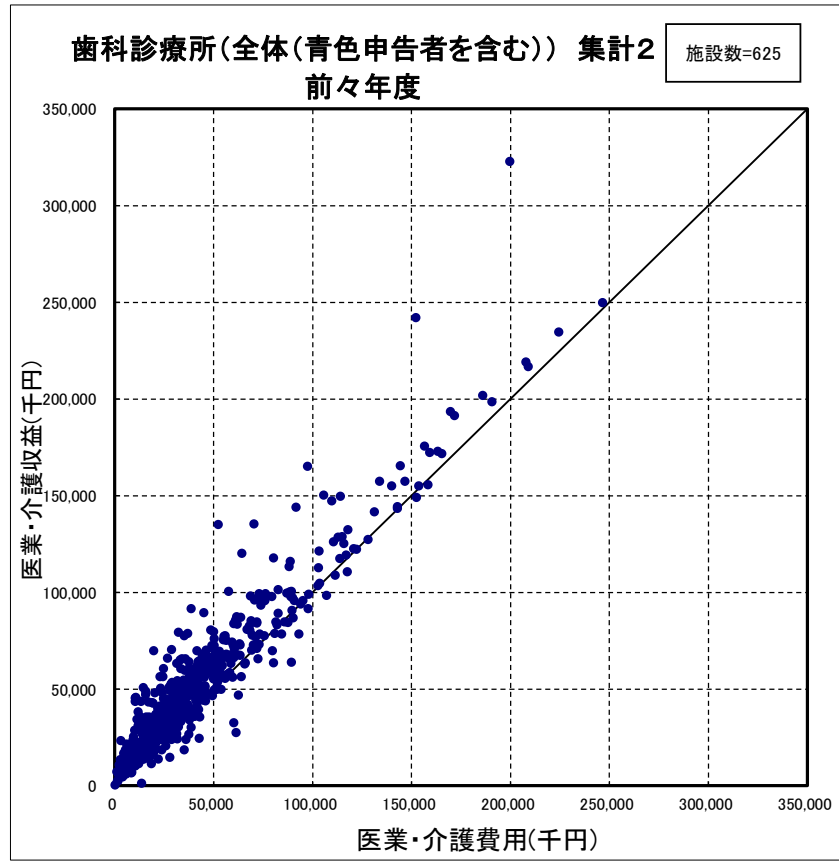

(13) 消費税課税対象費用等の状況

一般診療所（青色申告者のみ）（集計2） (1施設当たり費用)

	個人				
	金額(千円)		総収益に占める構成比率(%)※		金額の伸び率(%)
	前々年(度)	前年(度)	前々年(度)	前年(度)	
特定保険医療材料費	0	0	0.0	0.0	—
施設数	86				
その他の医療・介護費用(うち)消費税課税対象費用	12,548	12,749	12.8	12.3	1.6
施設数	31				
通常項目 回答施設数	492				

(注)1. 金額及び構成割合の算出にあたり、回答が不明だった施設を分母から除いている。(以下同様)
 2. 「総収益に占める構成比率※」は「医療収益」と「介護収益」を合算した金額に対する各費用科目の割合である。(以下同様)

一般診療所（青色申告者を含む）（集計2）

(1施設当たり費用)

	個人					(再掲) 医療法人					(再掲) その他					全体				
	金額(千円)		総収益に占める構成比率(%)※		金額の伸び率(%)	金額(千円)		総収益に占める構成比率(%)※		金額の伸び率(%)	金額(千円)		総収益に占める構成比率(%)※		金額の伸び率(%)	金額(千円)		総収益に占める構成比率(%)※		金額の伸び率(%)
	前々年(度)	前年(度)	前々年(度)	前年(度)		前々年(度)	前年(度)	前々年(度)	前年(度)		前々年(度)	前年(度)	前々年(度)	前年(度)		前々年(度)	前年(度)	前々年(度)	前年(度)	
特定保険医療材料費	5	4	0.0	0.0	-20.0	103	124	0.1	0.1	20.4	0	0	0.0	0.0	—	58	69	0.0	0.1	19.0
施設数	149					205					21					375				
その他の医療・介護費用(うち)消費税課税対象費用	11,284	11,732	12.6	12.5	4.0	22,595	23,663	12.5	13.1	4.7	36,763	37,573	7.6	7.5	2.2	19,065	19,910	12.1	12.5	4.4
施設数	74					133					6					213				
通常項目 回答施設数	744					917					43					1,704				

歯科診療所（青色申告者のみ）（集計2）

（1施設当たり費用）

	個人				
	金額(千円)		総収益に占める構成比率(%)※		金額の伸び率(%)
	前々年(度)	前年(度)	前々年(度)	前年(度)	
特定保険医療材料費	3	2	0.0	0.0	-33.3
施設数	47				
その他の医業費用(うち)消費税課税対象費用	9,291	9,598	16.6	17.3	3.3
施設数	15				
通常項目 回答施設数	324				

(注) 1. 金額及び構成割合の算出にあたり、回答が不明だった施設を分母から除いている。(以下同様)

2. 「総収益に占める構成比率※」は「医業収益」と「介護収益」を合算した金額に対する各費用科目の割合である。(以下同様)

歯科診療所（青色申告者を含む）（集計2）

（1施設当たり費用）

	個人					(再掲) 医療法人					(再掲) その他					全体				
	金額(千円)		総収益に占める構成比率(%)※		金額の伸び率(%)	金額(千円)		総収益に占める構成比率(%)※		金額の伸び率(%)	金額(千円)		総収益に占める構成比率(%)※		金額の伸び率(%)	金額(千円)		総収益に占める構成比率(%)※		金額の伸び率(%)
	前々年(度)	前年(度)	前々年(度)	前年(度)		前々年(度)	前年(度)	前々年(度)	前年(度)		前々年(度)	前年(度)	前々年(度)	前年(度)		前々年(度)	前年(度)	前々年(度)	前年(度)	
特定保険医療材料費	2	2	0.0	0.0	0.0	313	204	0.3	0.2	-34.8	-	-	-	-	-	92	61	0.2	0.1	-33.7
施設数	61					25					0					86				
その他の医業費用(うち)消費税課税対象費用	7,851	8,378	15.1	16.3	6.7	12,127	12,543	15.5	15.7	3.4	*	*	*	*	-	9,700	10,163	15.1	15.8	4.8
施設数	30					21					*					52				
通常項目 回答施設数	481					141					3					625				