

| | |
|----------------|--------------------------------------|
| Presidencia | Dirección Área |
| Alta Dirección | Subdirección o Dirección Equivalente |
| Dirección | Unidad |

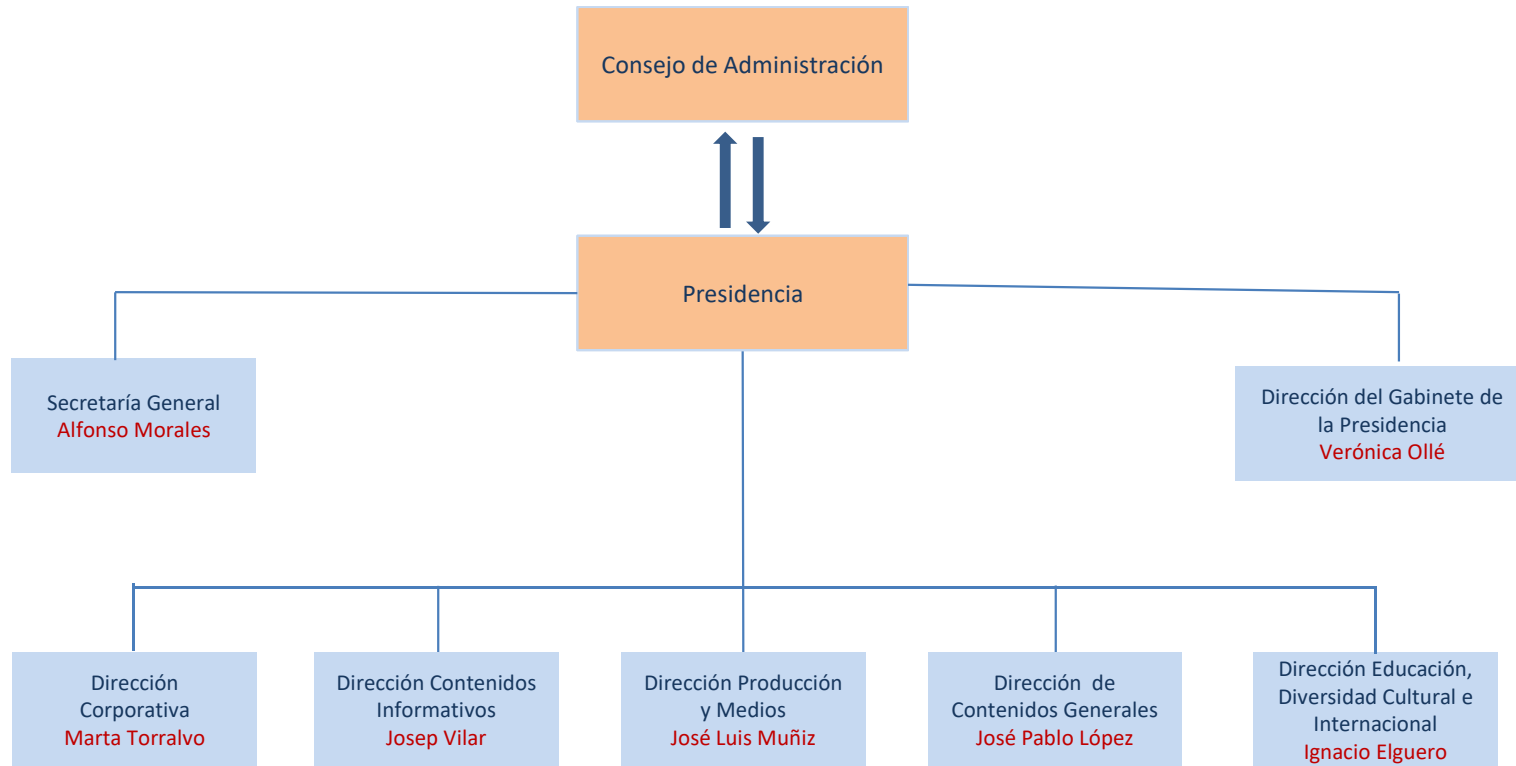

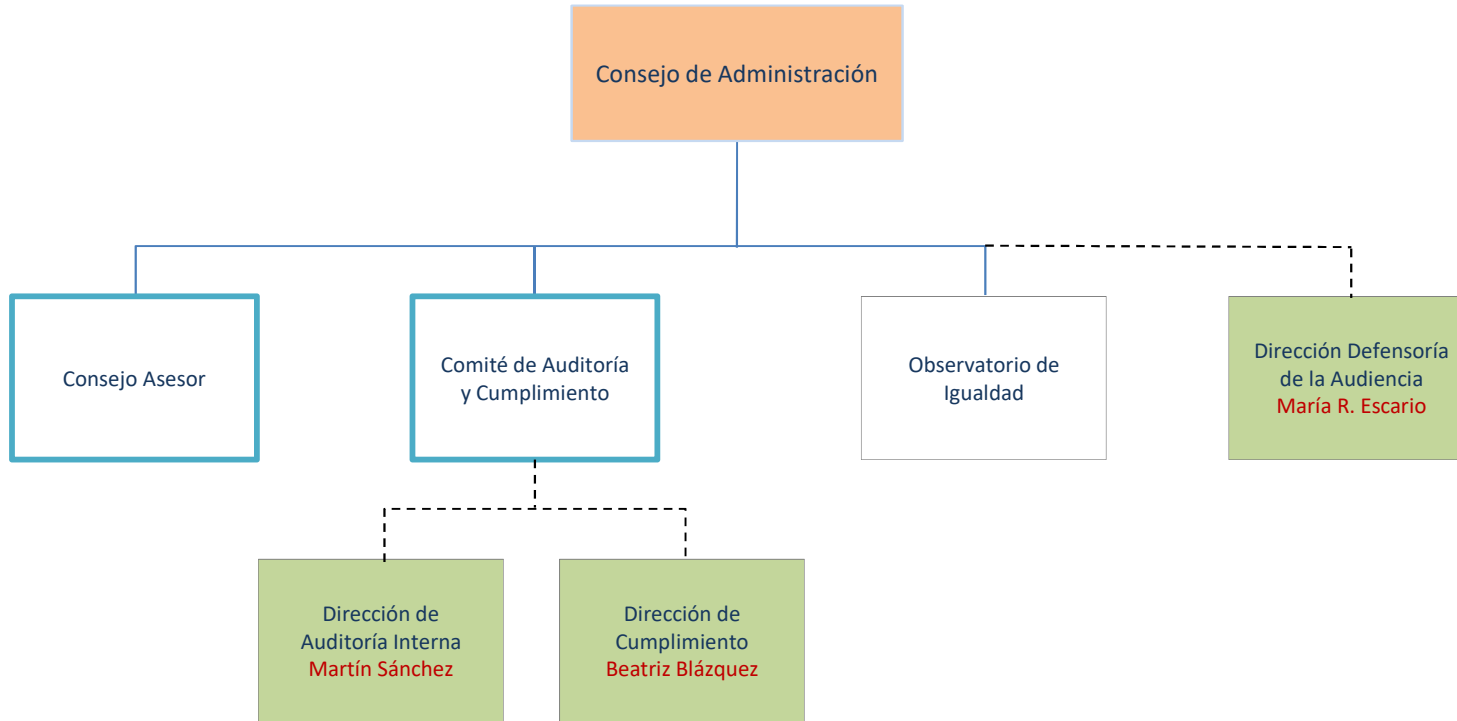

rtve

Secretaría General

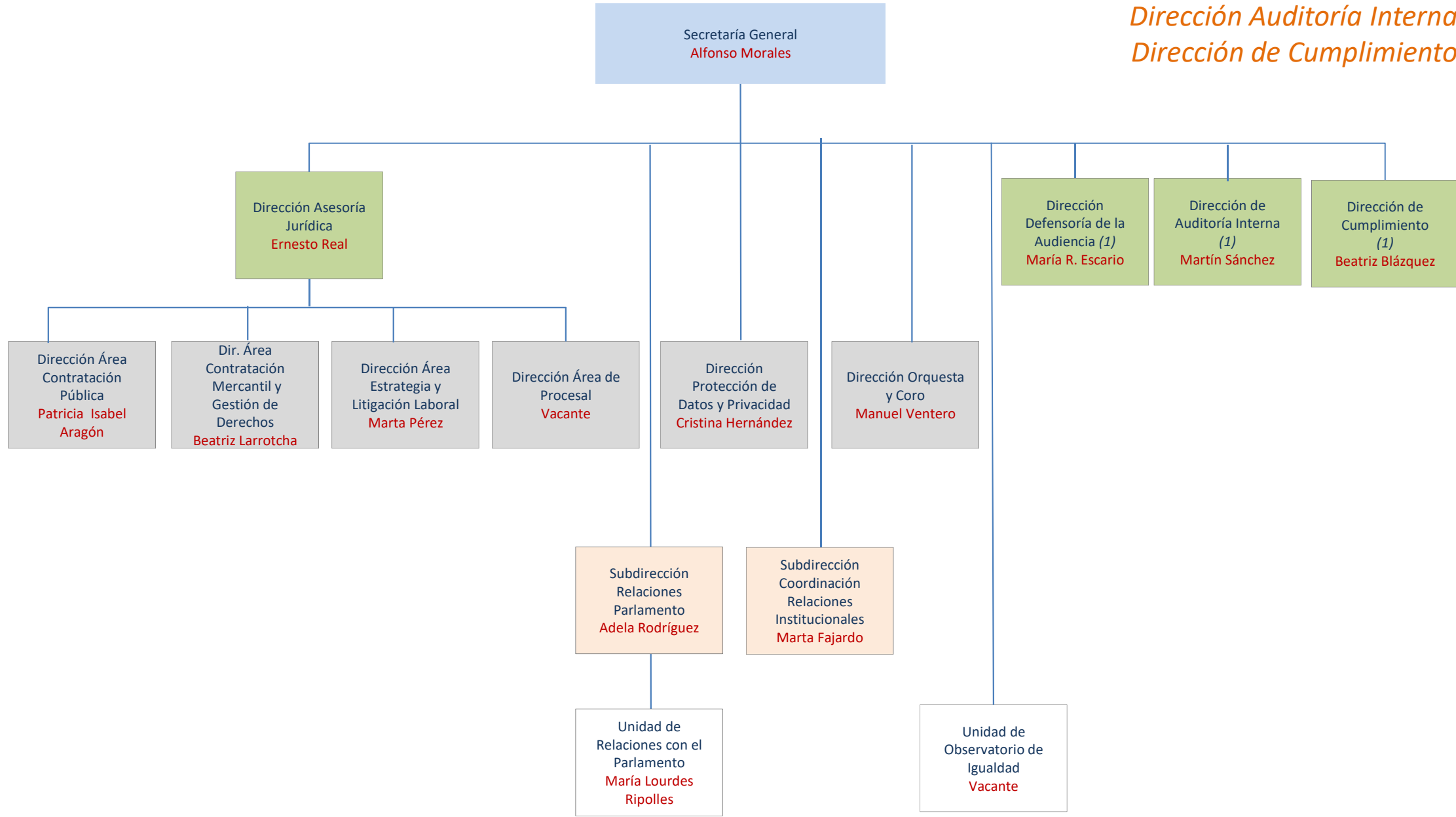

(1) Dependen funcionalmente del Consejo de Administración

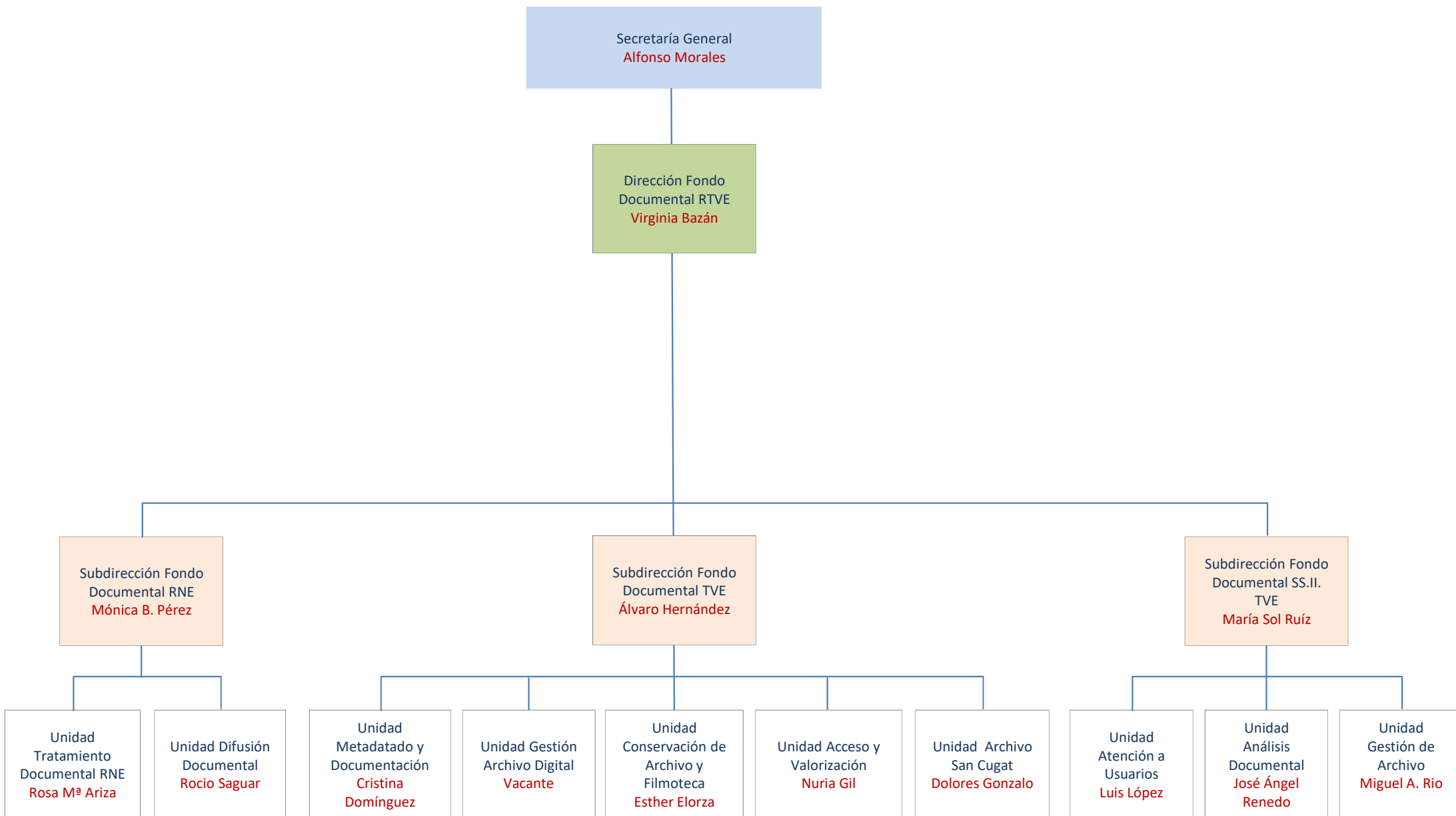

rtve

Gabinete de la Presidencia

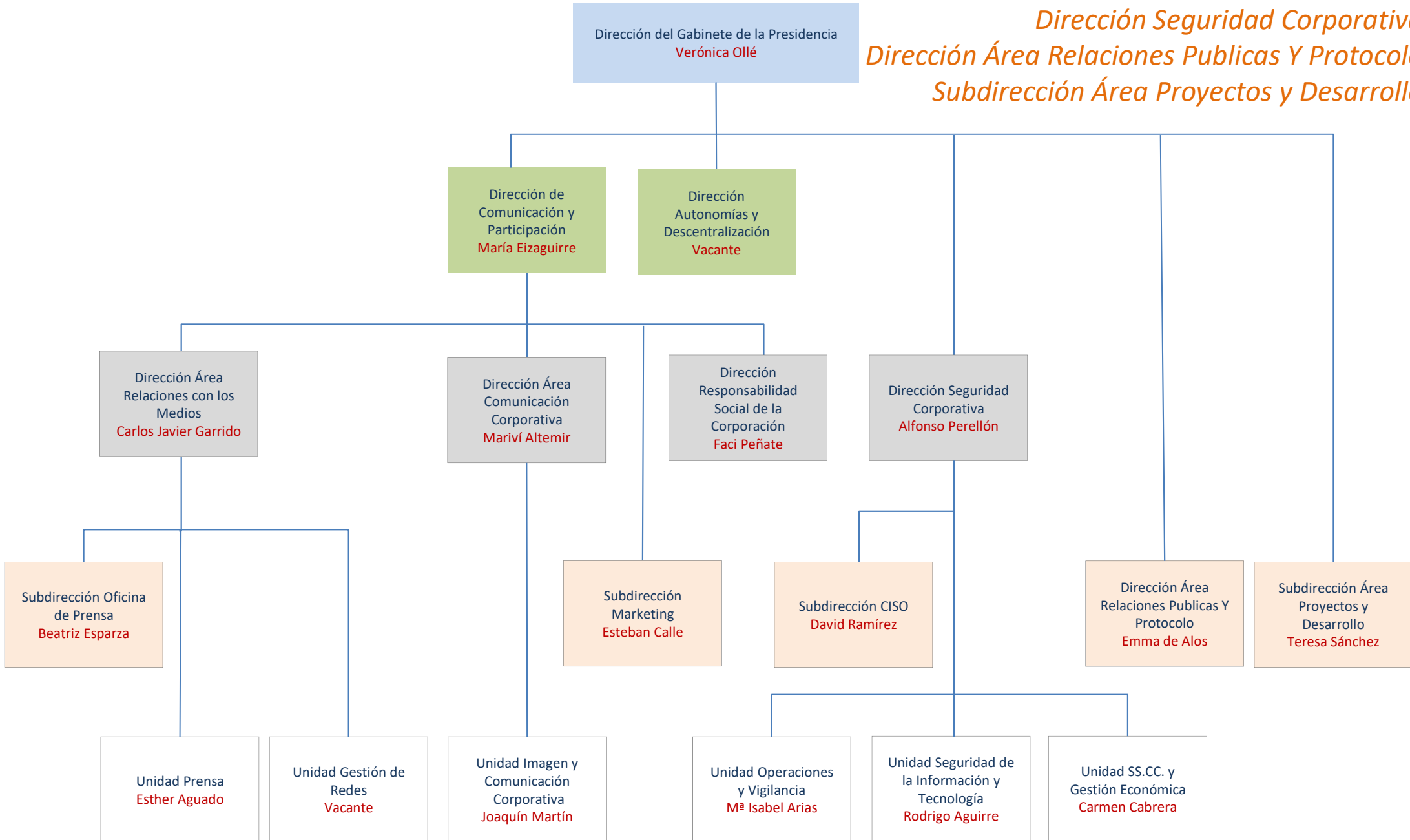

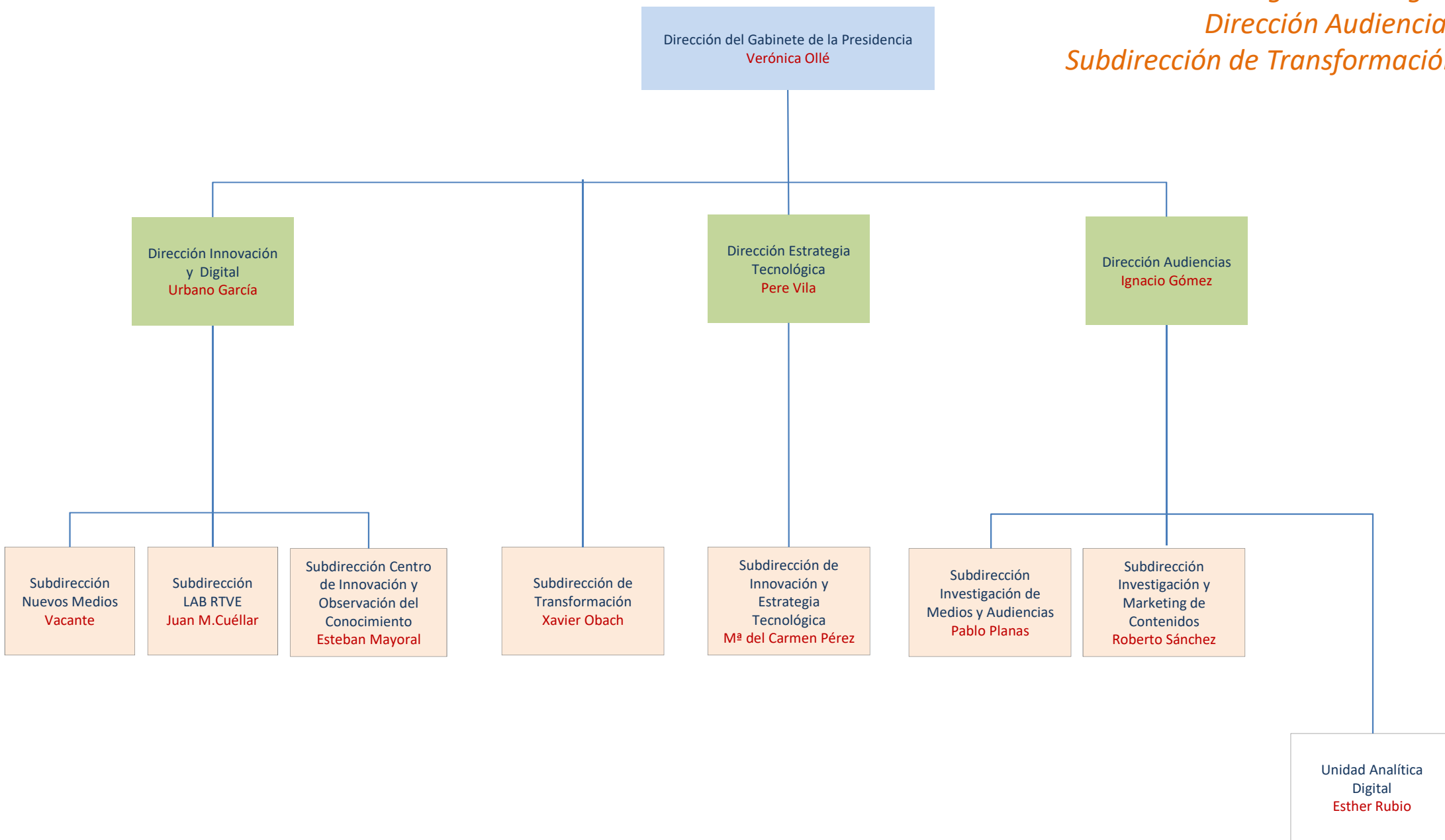

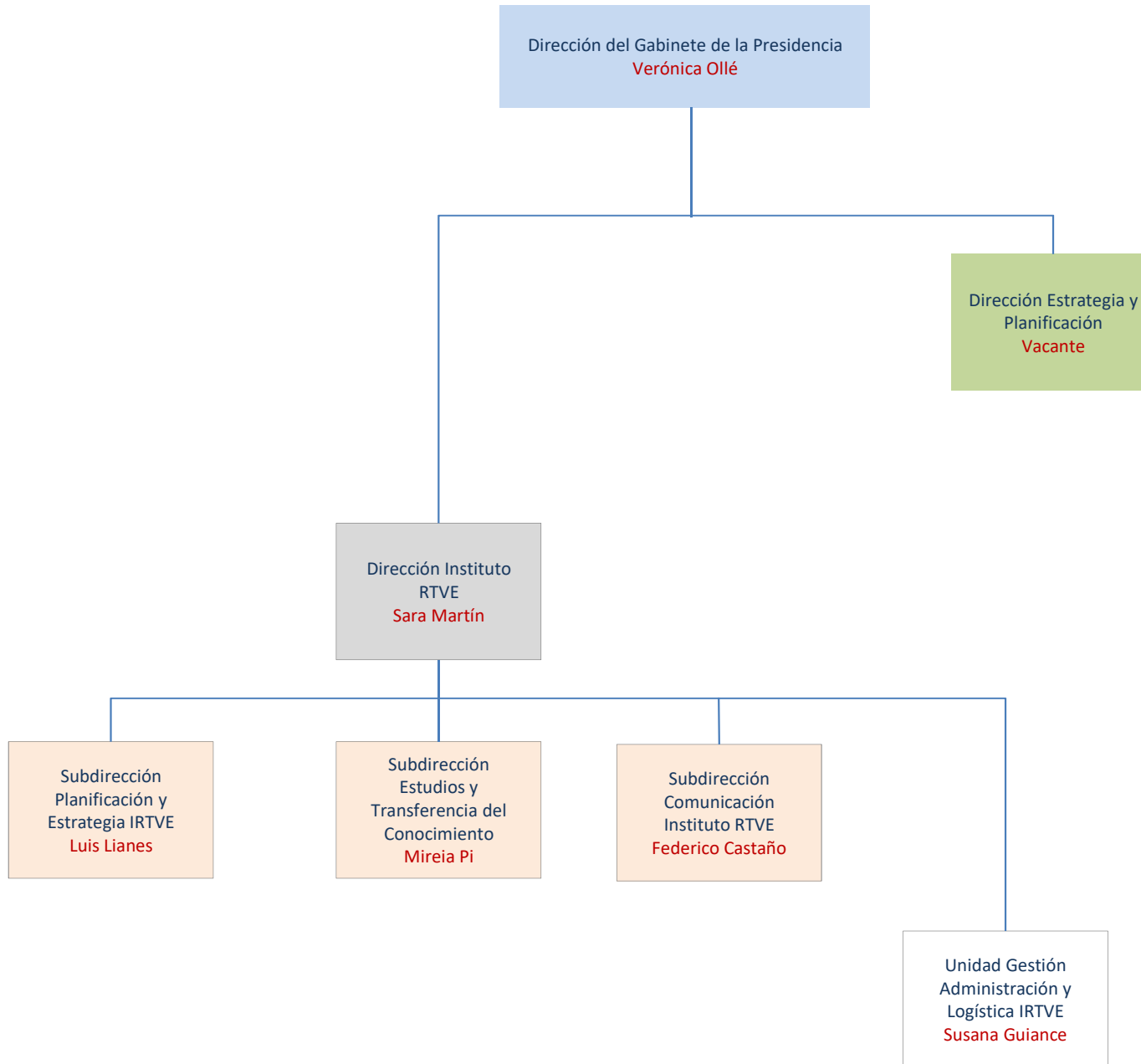

rtve

Dirección Corporativa

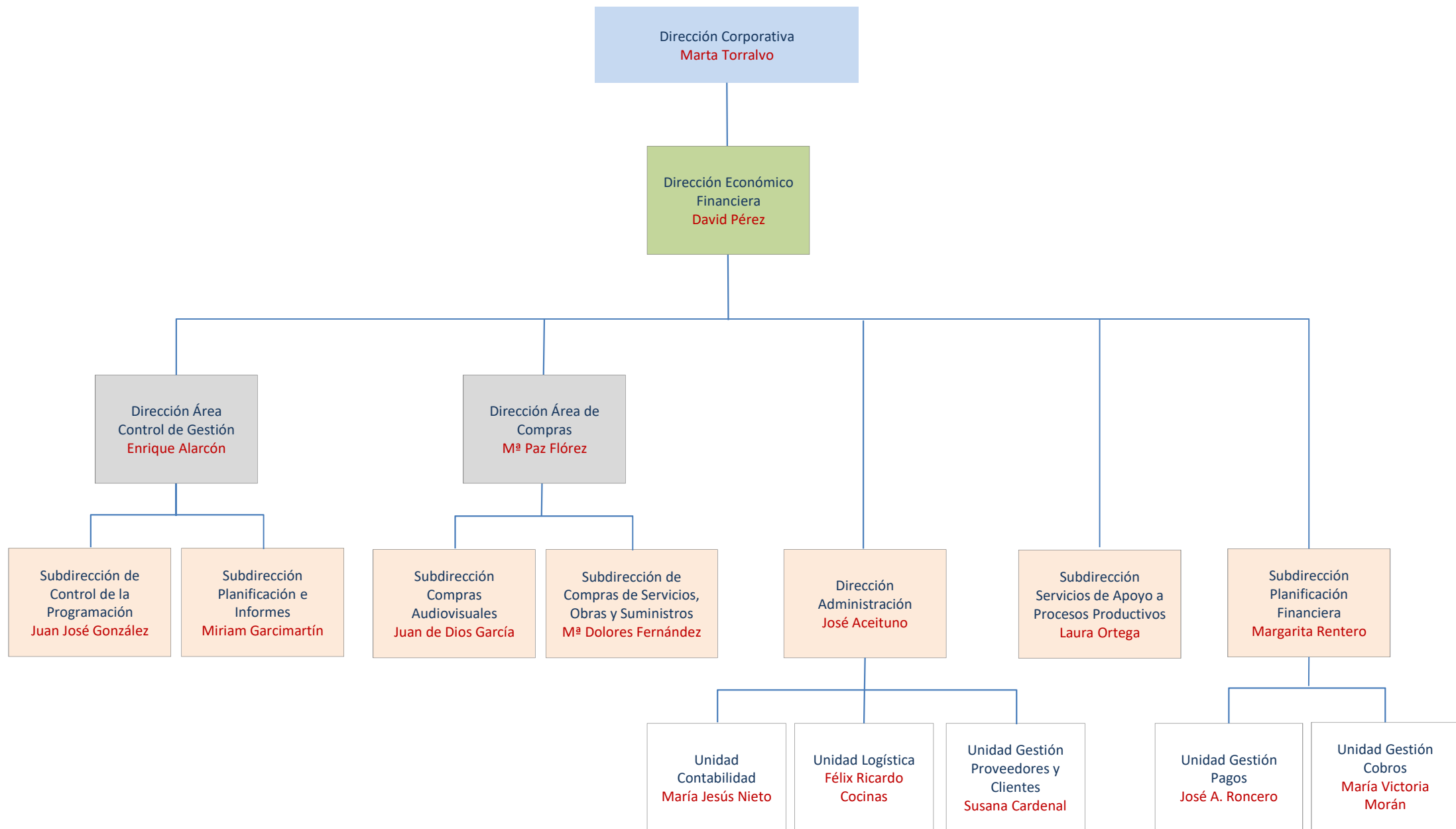

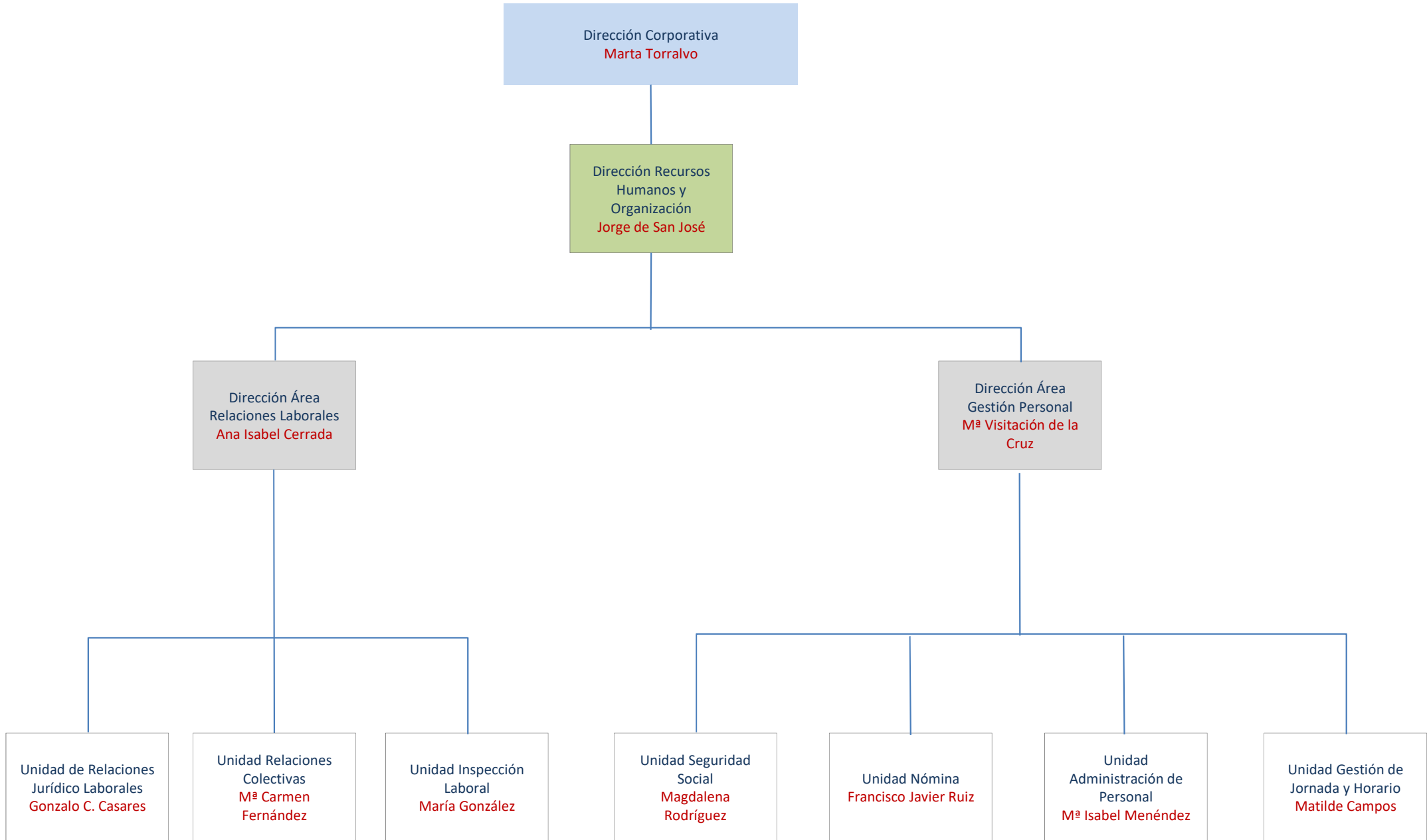

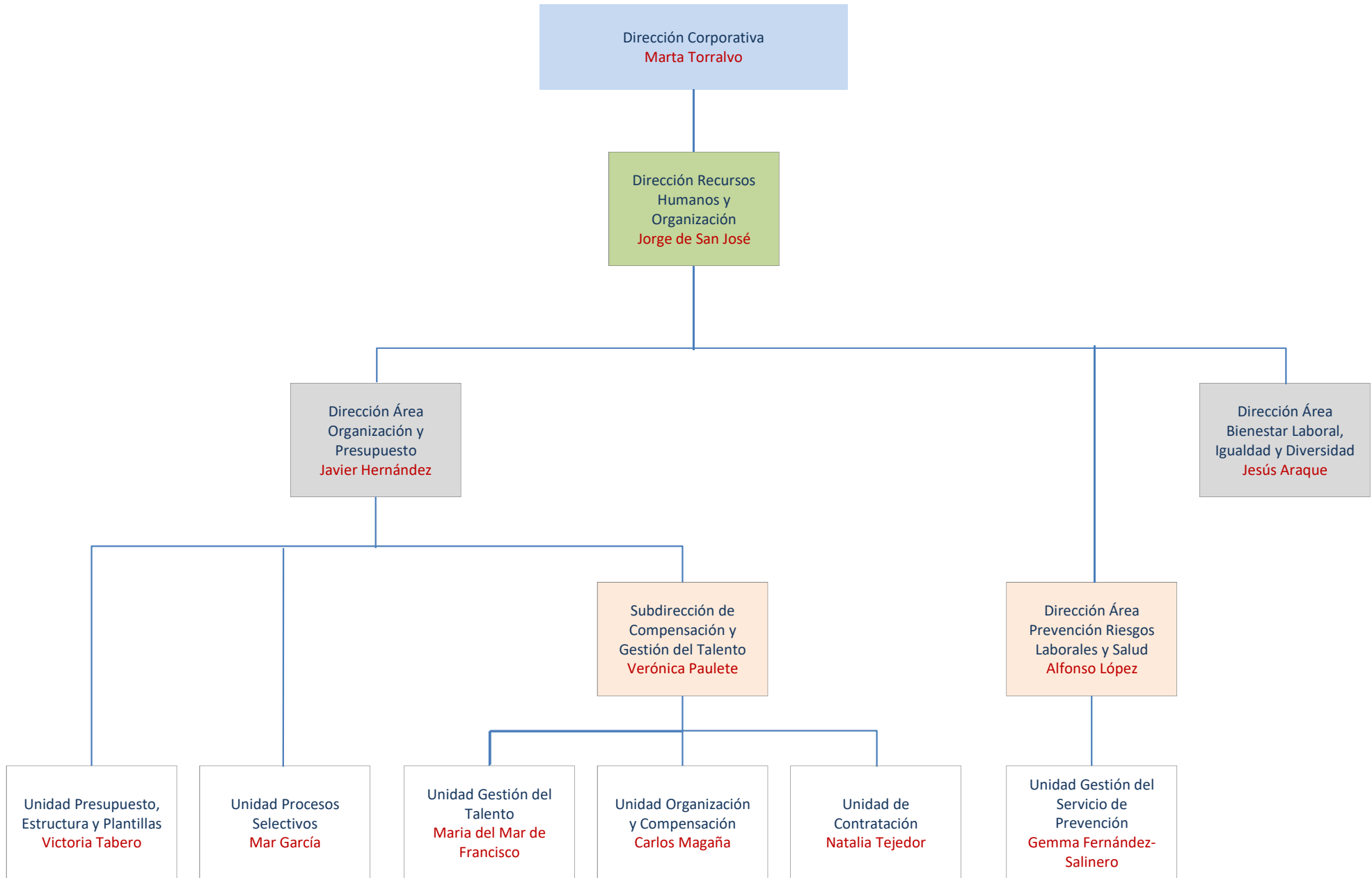

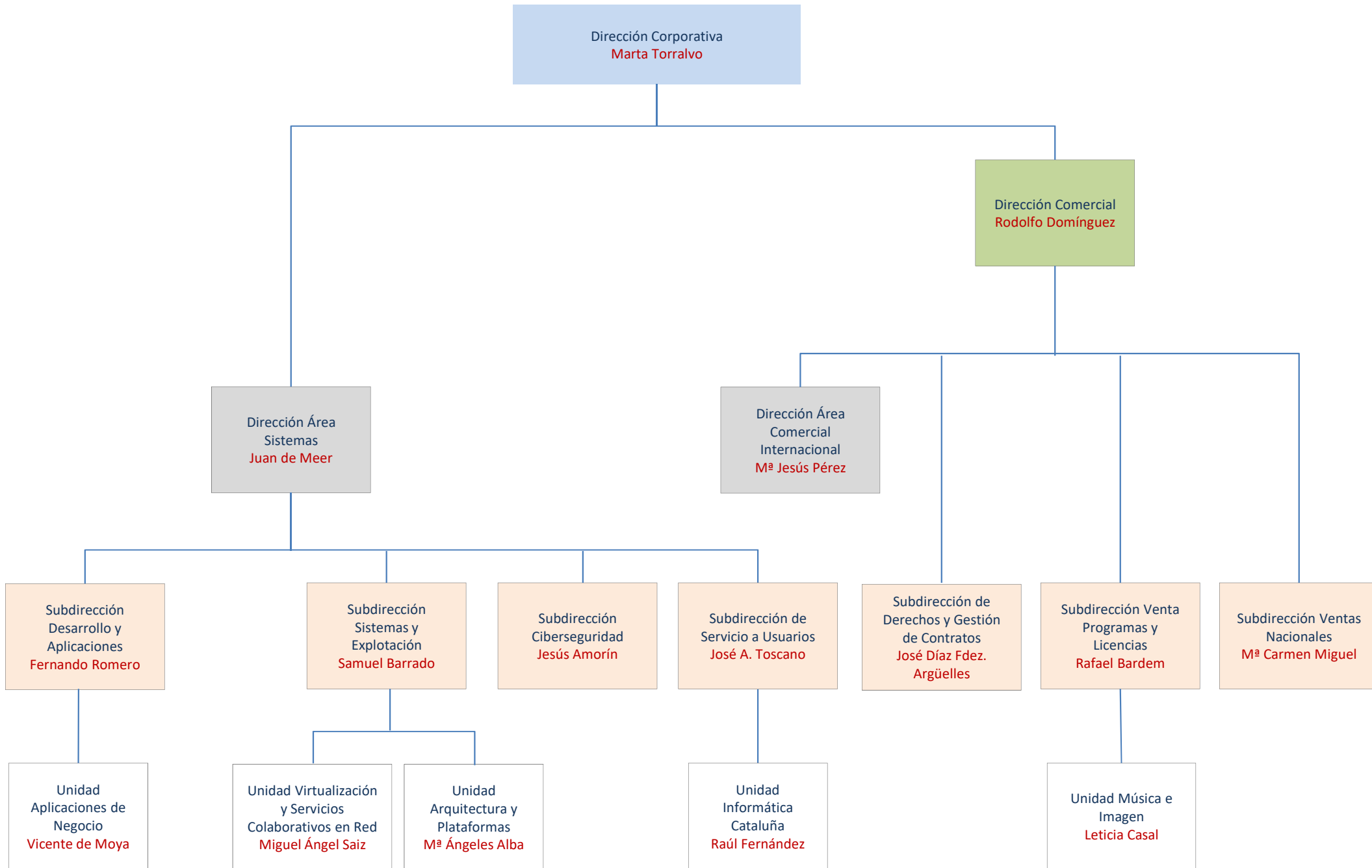



Dirección de Contenidos Informativos

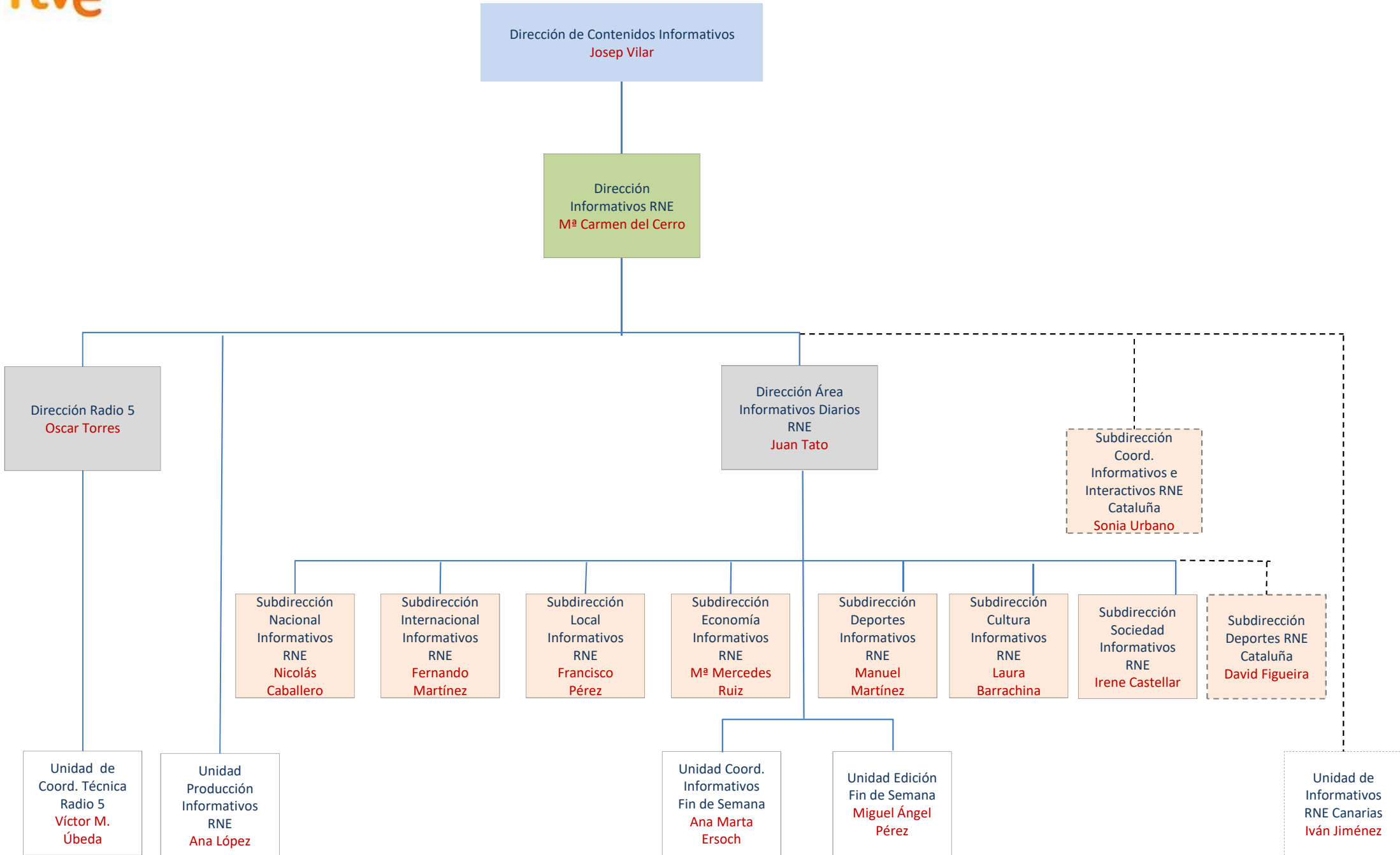

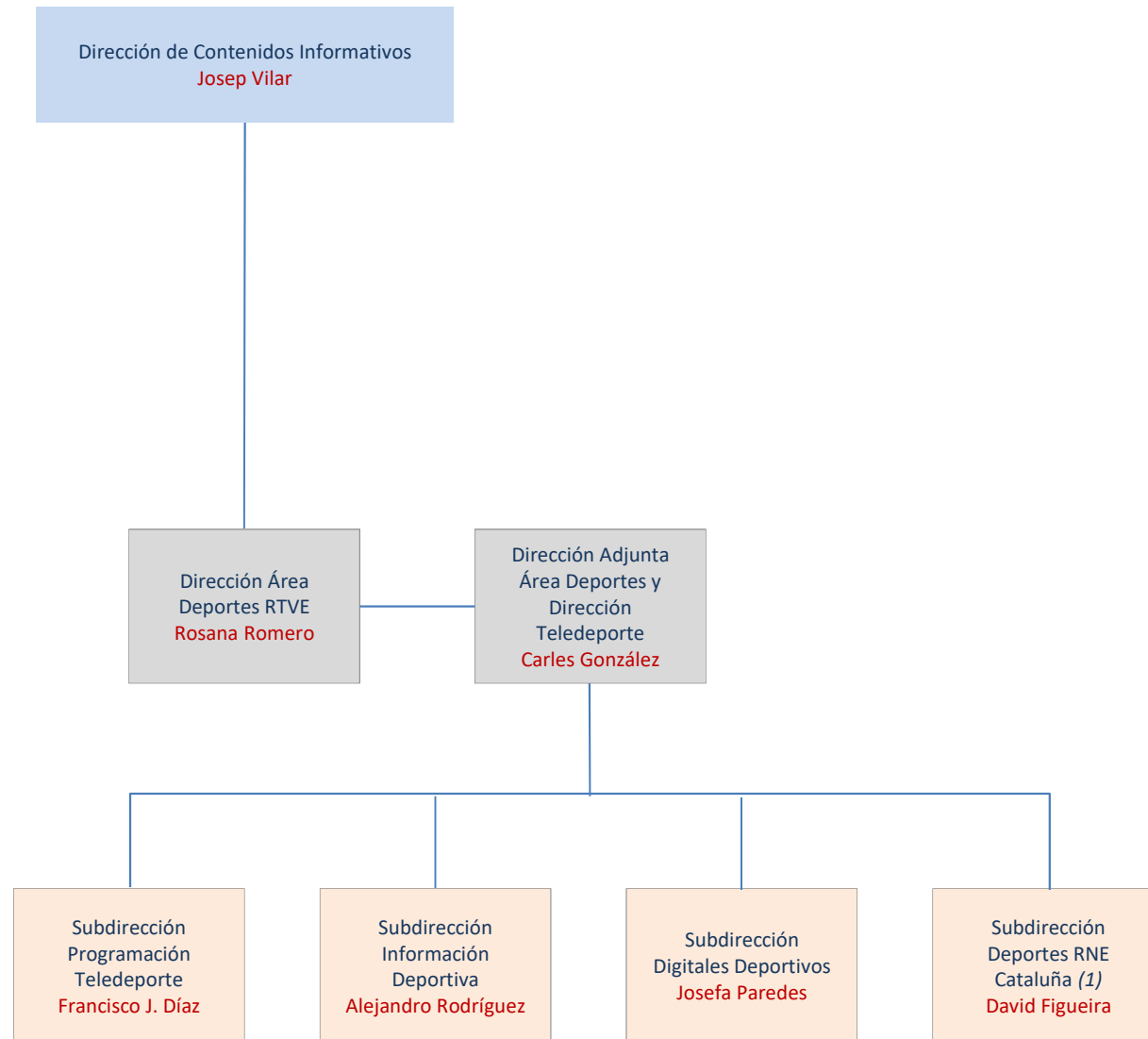

(1) Depende funcionalmente de la Dirección Área Informativos Diarios RNE

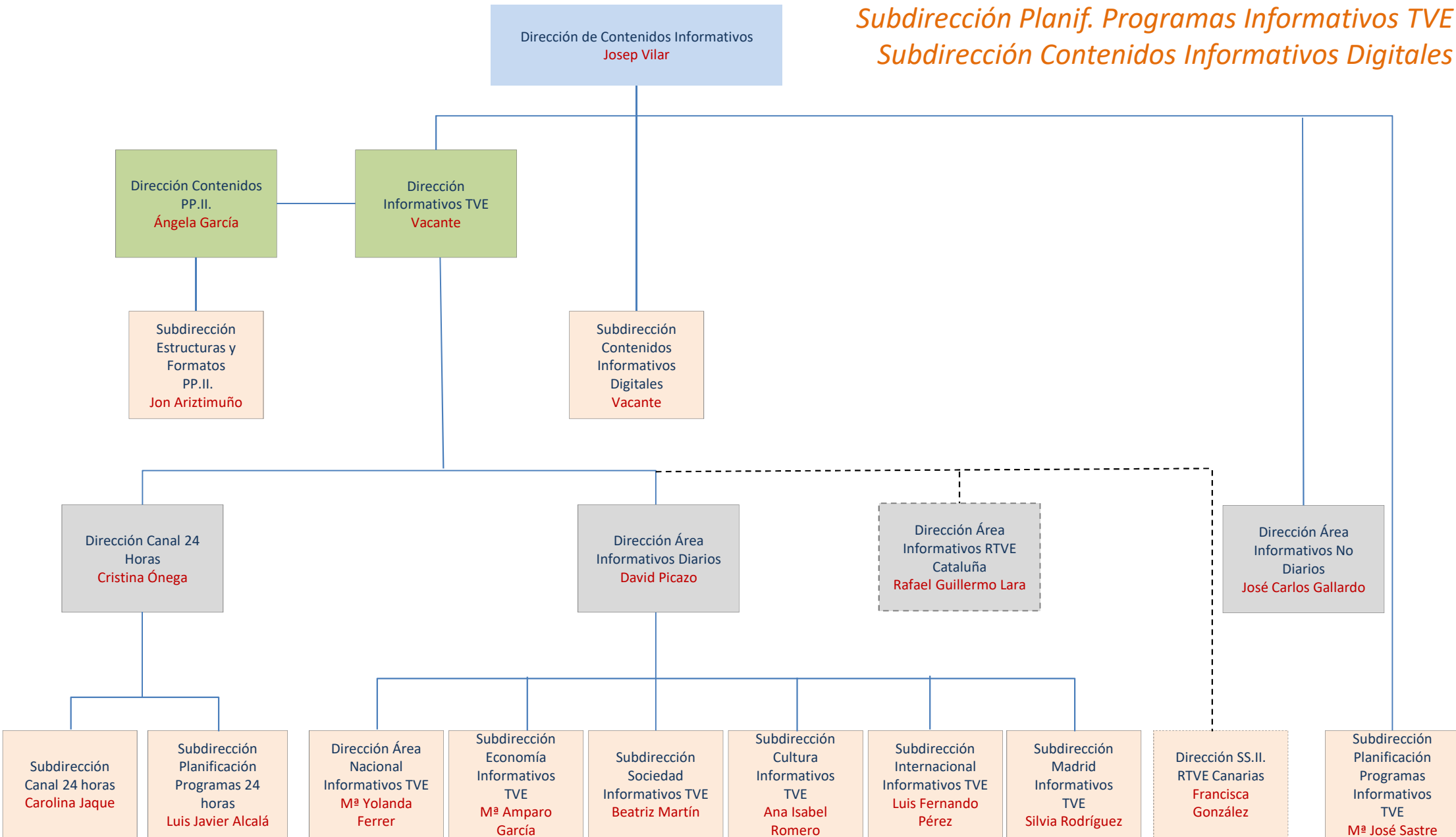

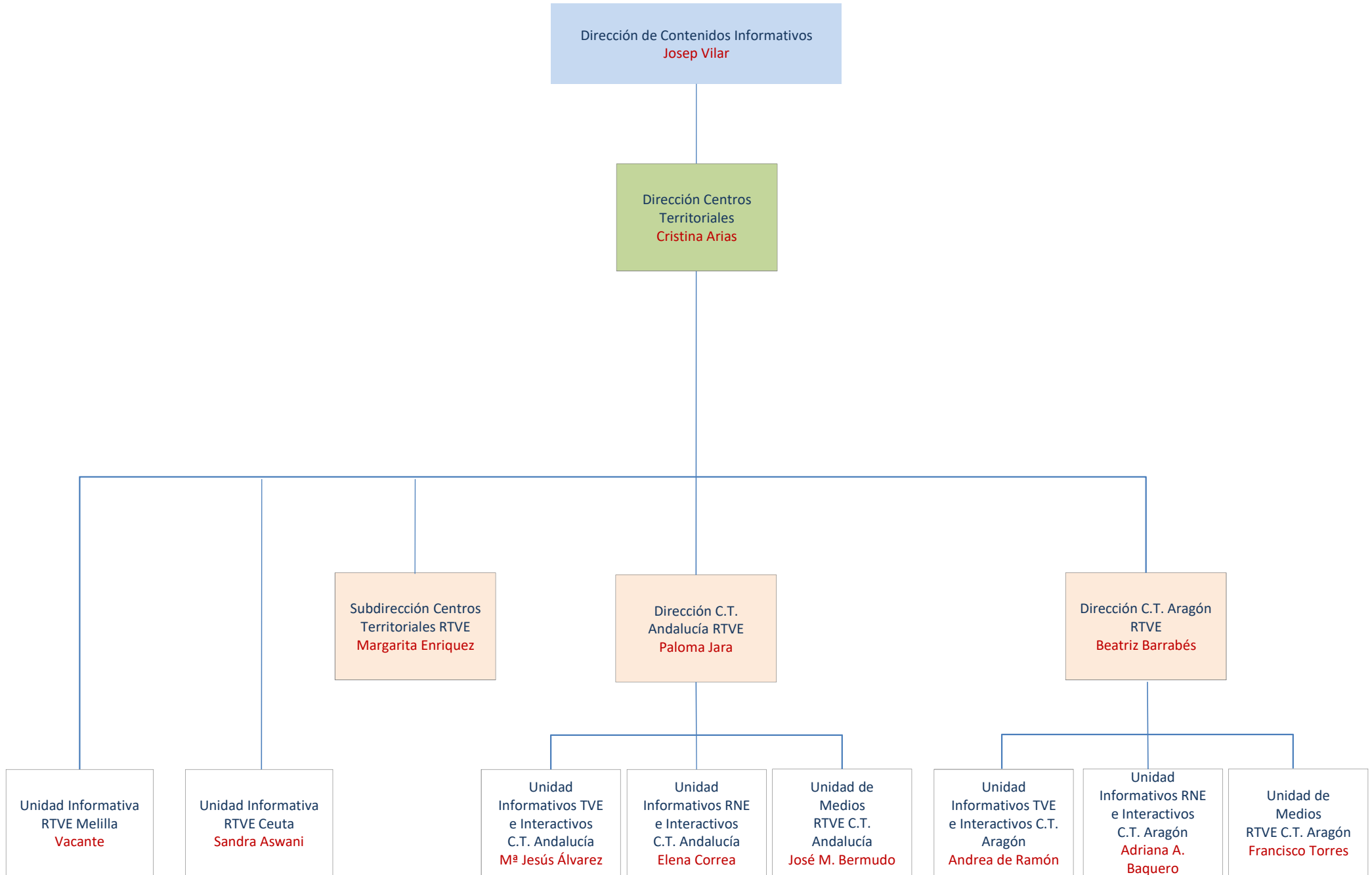

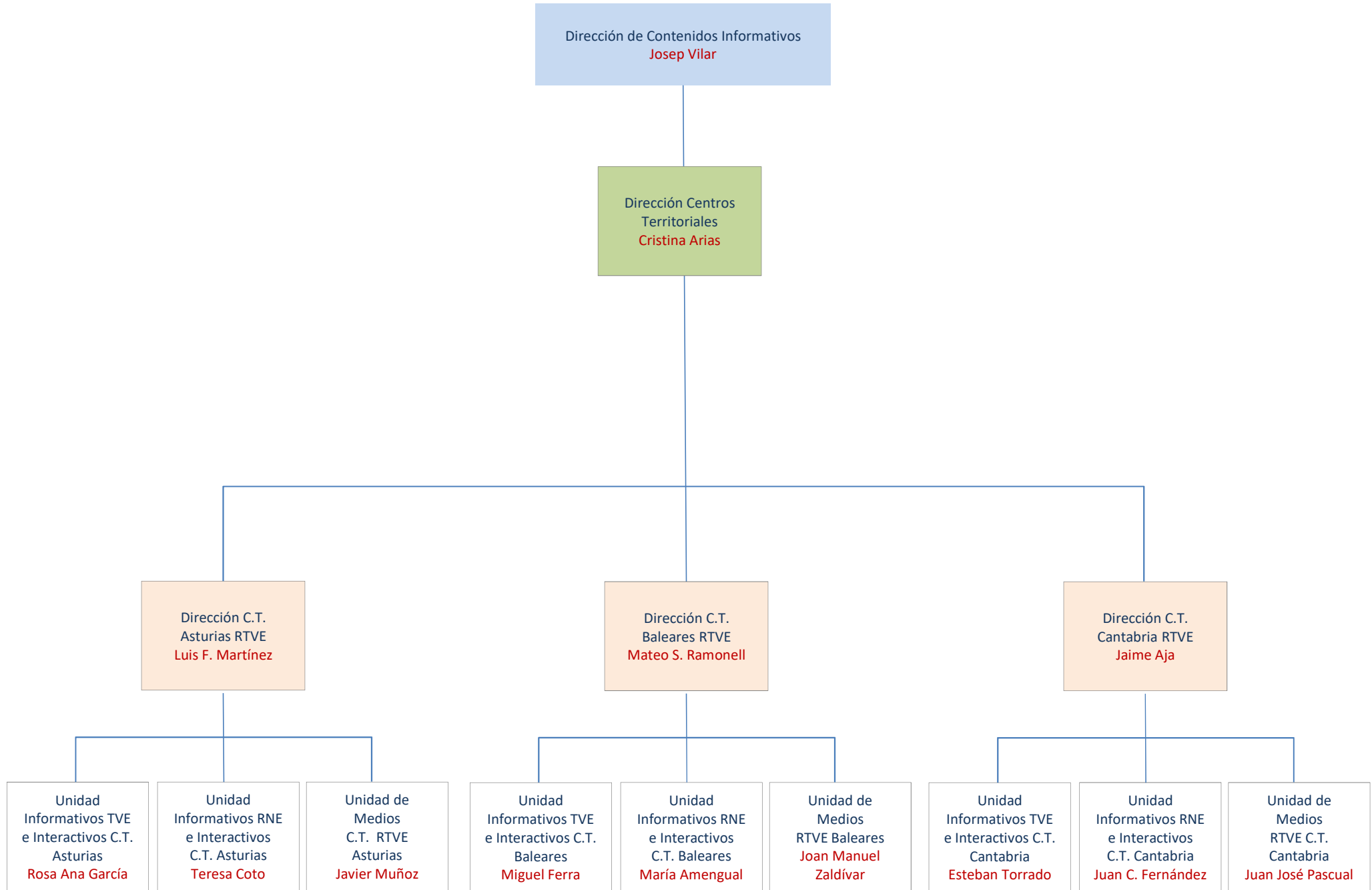

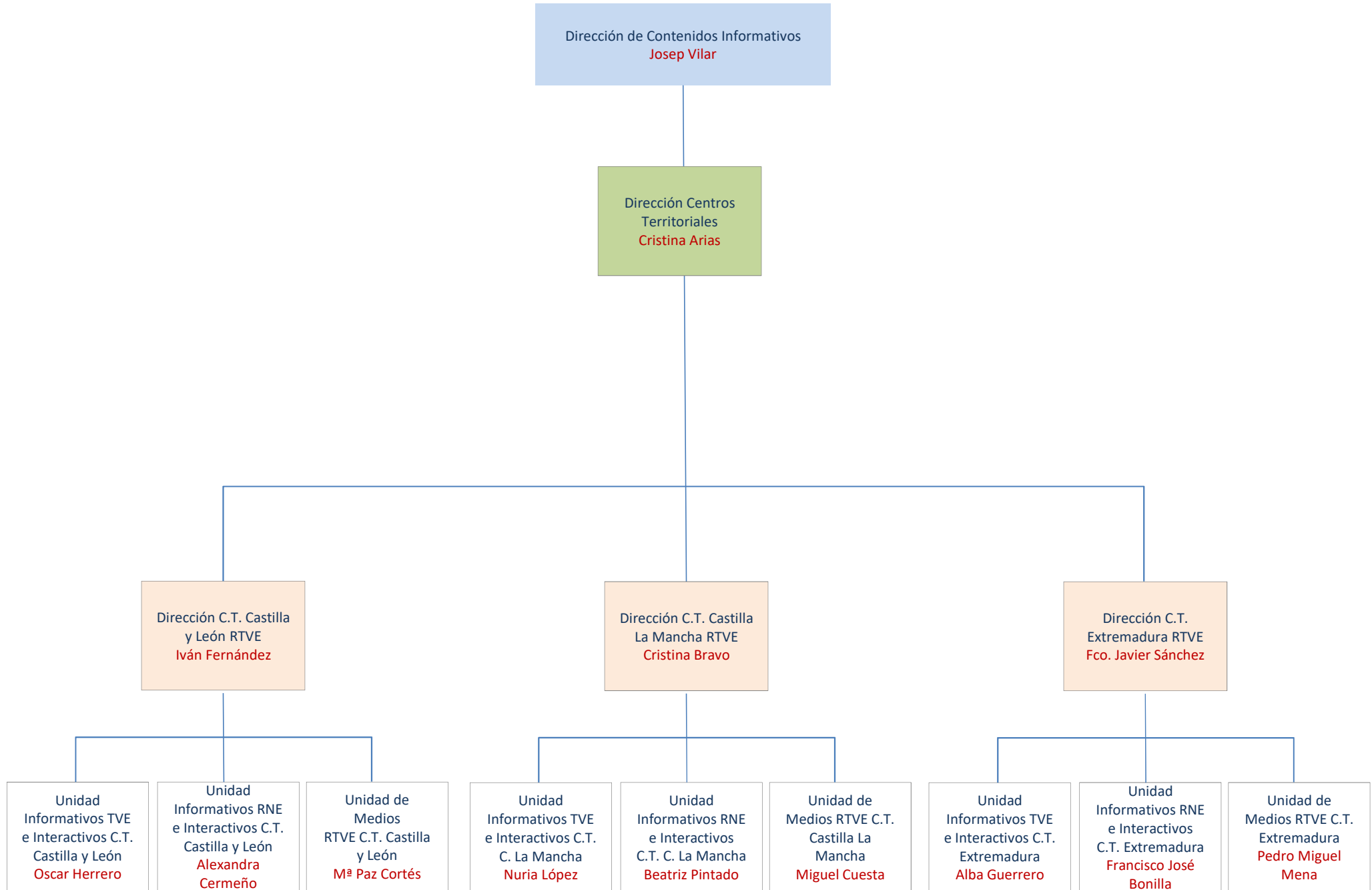

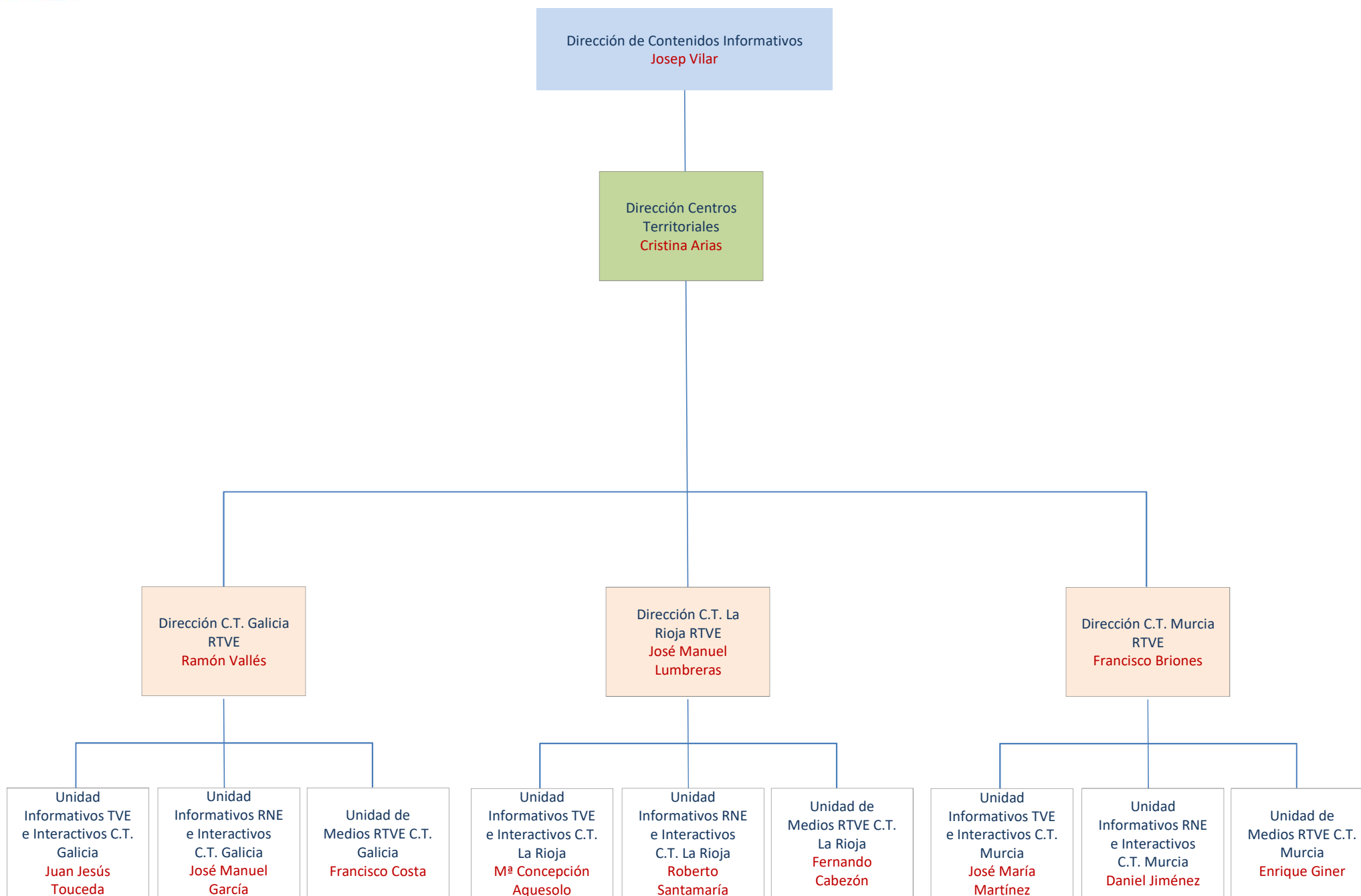

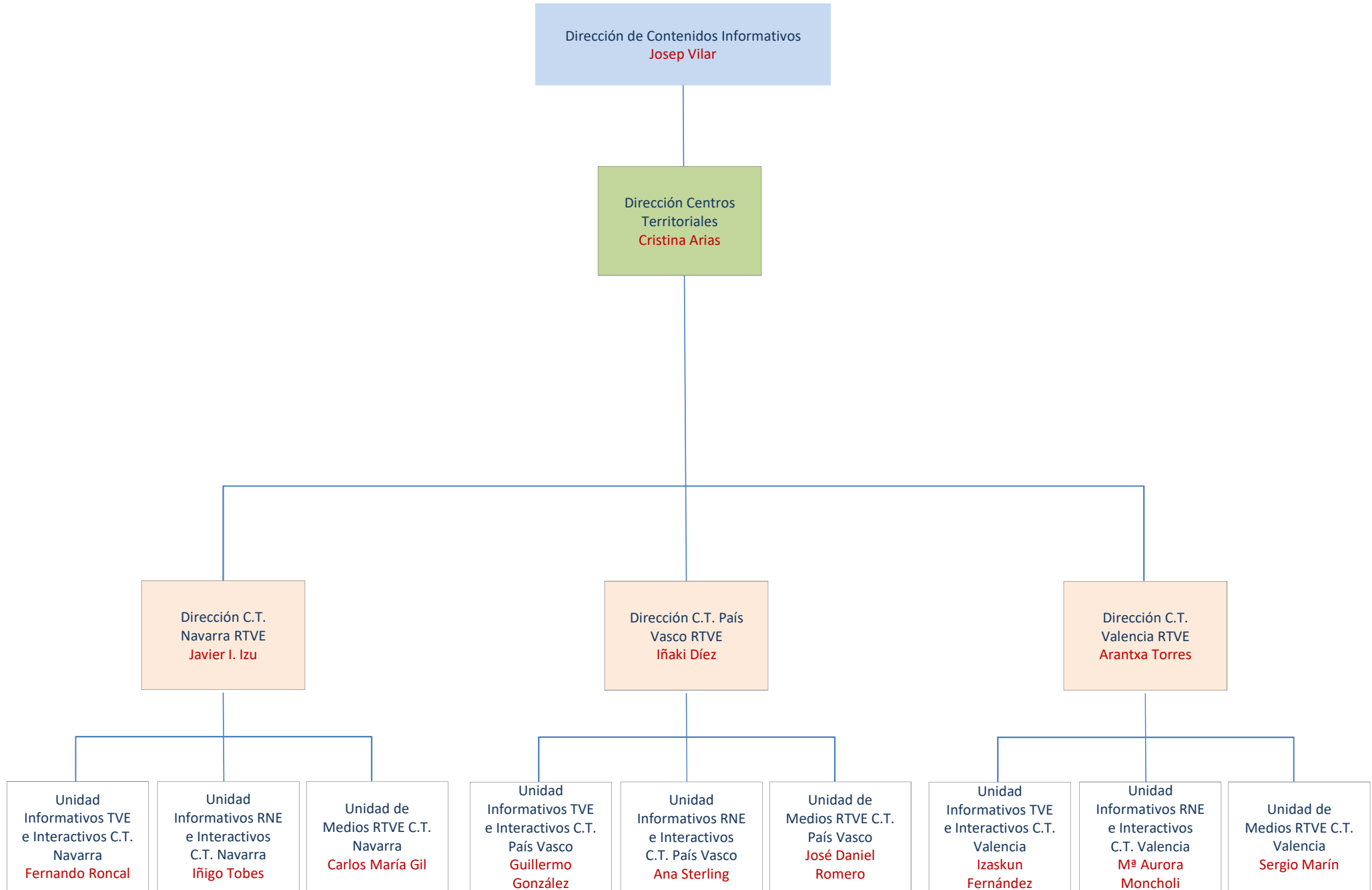



Dirección Producción y Medios

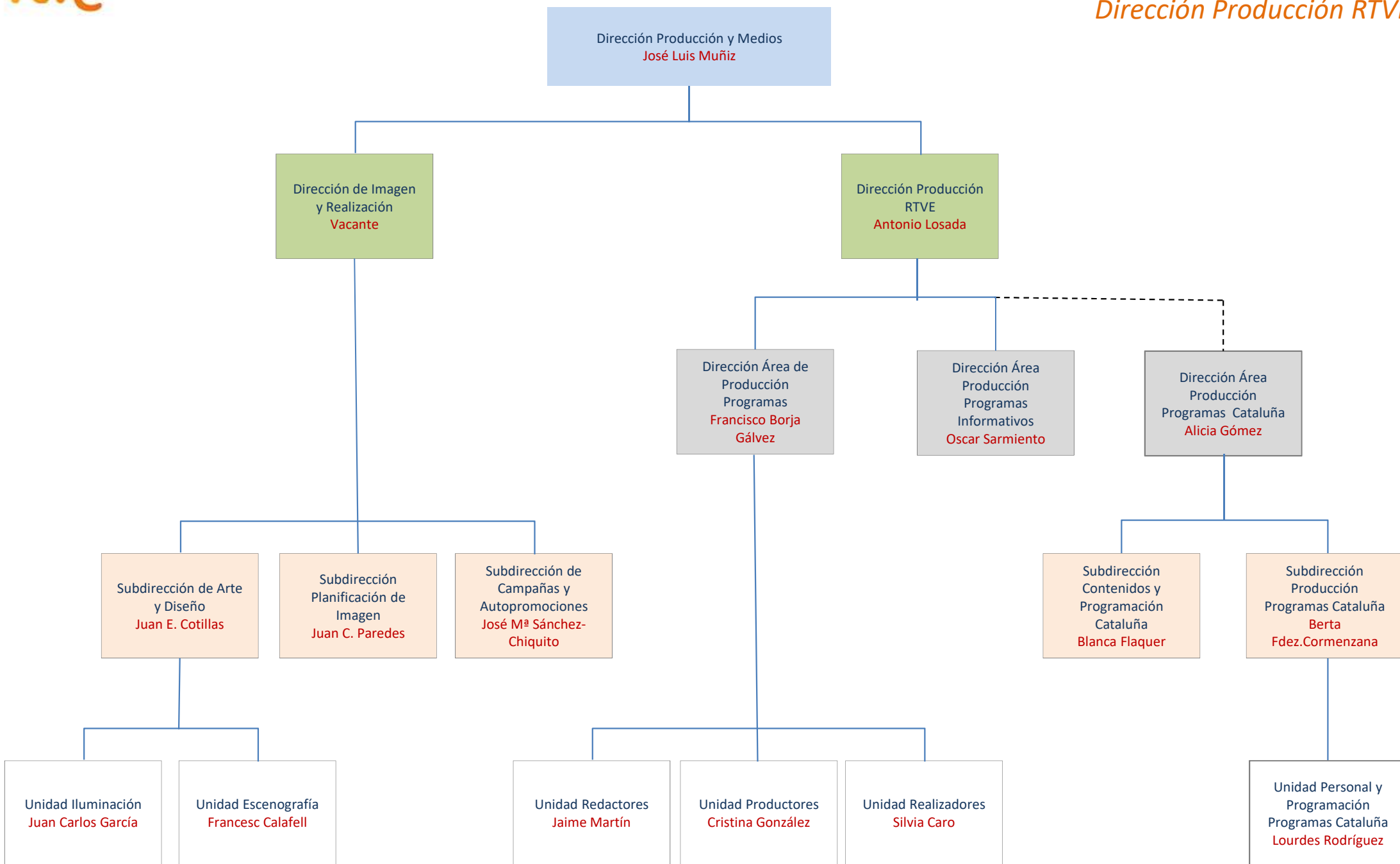

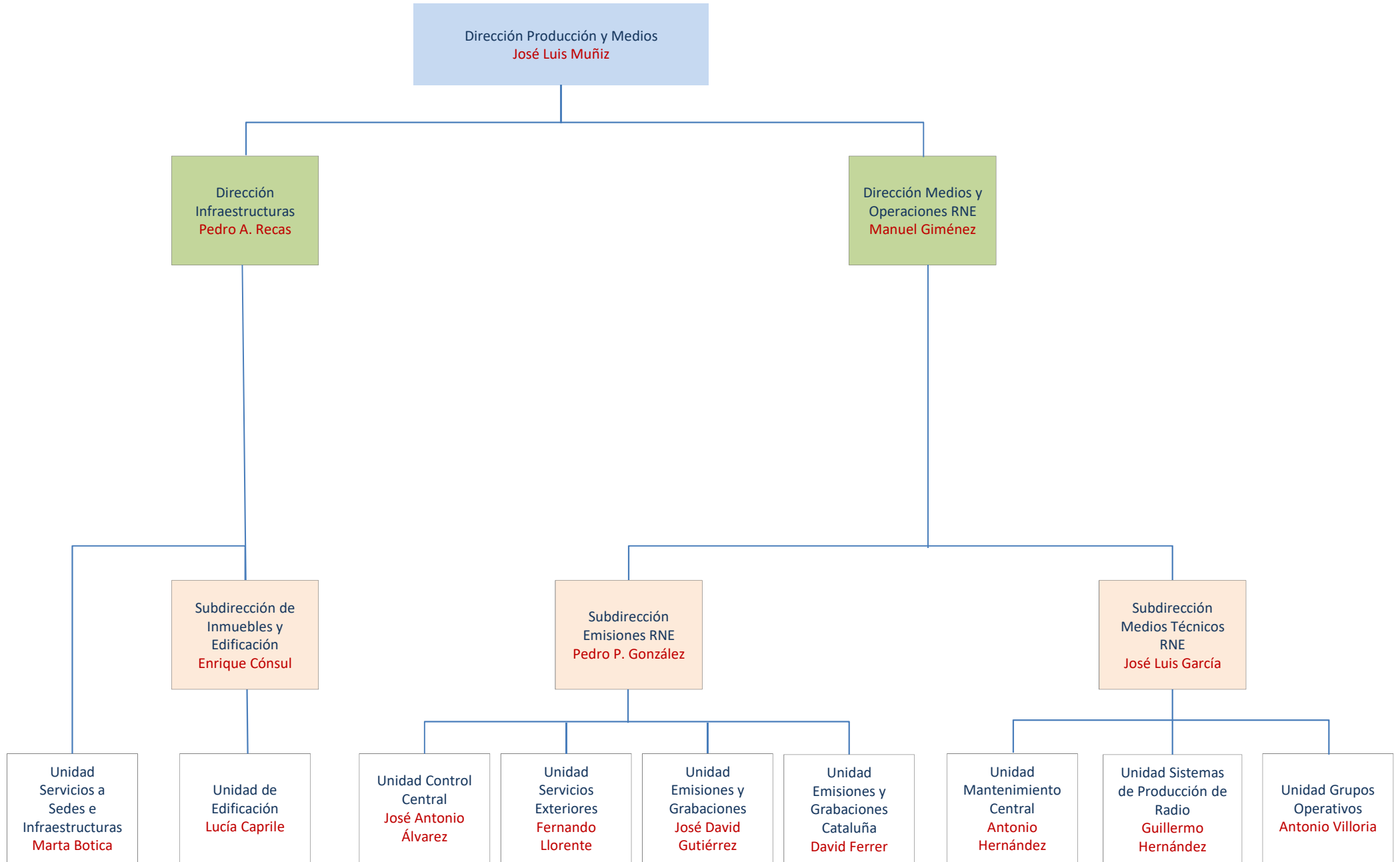

Dirección Producción y Medios
José Luis Muñiz

Dirección Medios y Operaciones TVE
Víctor Sánchez

Dirección Área de Explotación y Medios Artísticos
Andrés Gregorio

Subdirección Explotación
César Abanades

Subdirección Grabación, Postproducción e Ingesta
José L. San Martín

Subdirección Medios Artísticos
Paula Palmero

Unidad Medios Téc. Y Auxiliares
Jesús Cenamor

Unidad Postproducción Sonido
José L. Iglesias

Unidad Montaje y Operación Luminotecnia
Alberto Martín

Unidad Personal Operativo y Equipos ENG
Santiago Rivera

Unidad Captación Sonido
Francisco J. Fonta

Unidad Grabación y Postproducción Torrespaña
David Vara

Unidad Grabación y Postproducción Prado del Rey
Aurelio Gamo

Unidad Medios Auxiliares
José L. Martín

Unidad Montaje e Ingesta
Luis Rodríguez

Unidad Montaje y Mantenimiento Decorados
Alberto López

Unidad Estilismo y Sastrería
Nieves Alamán

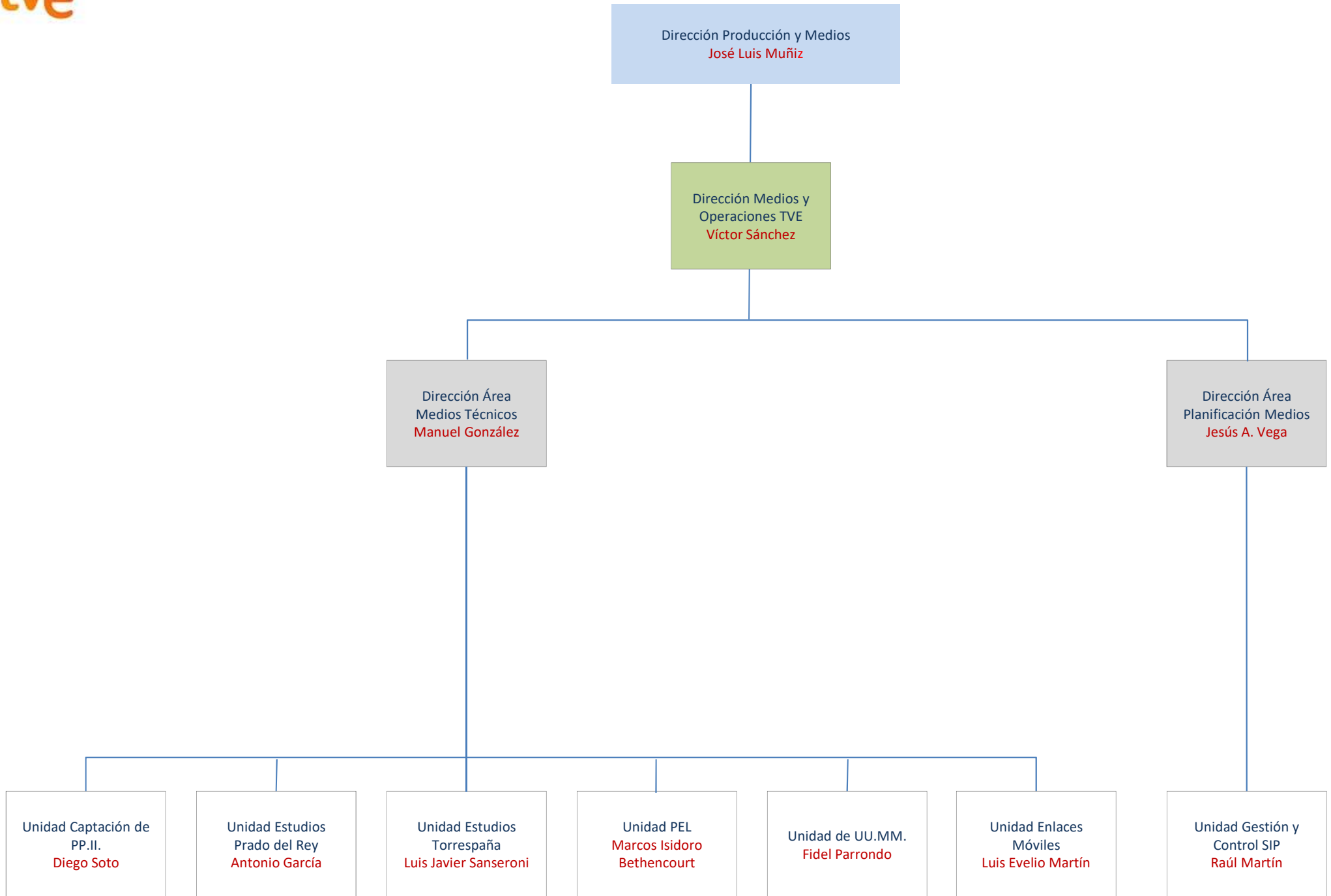

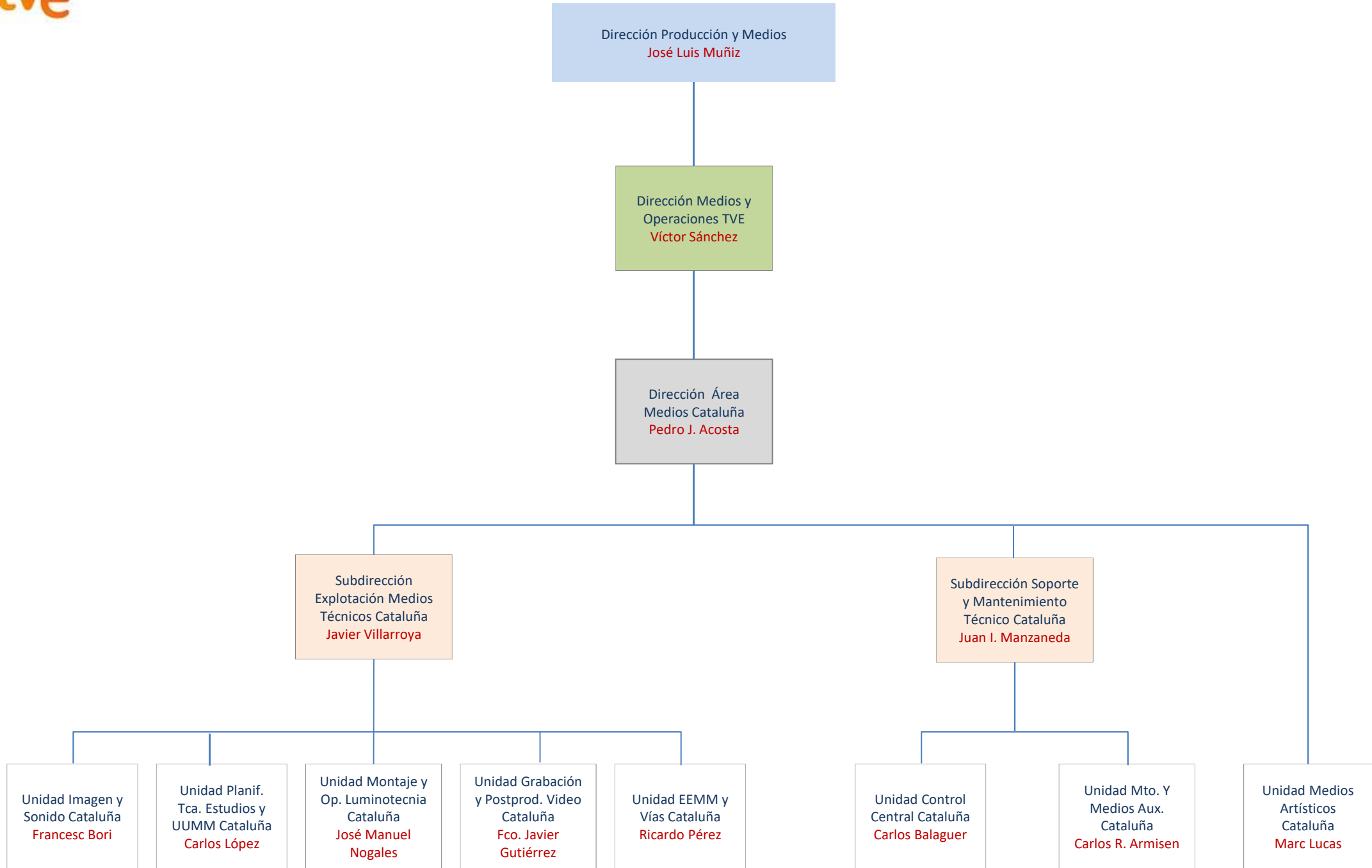

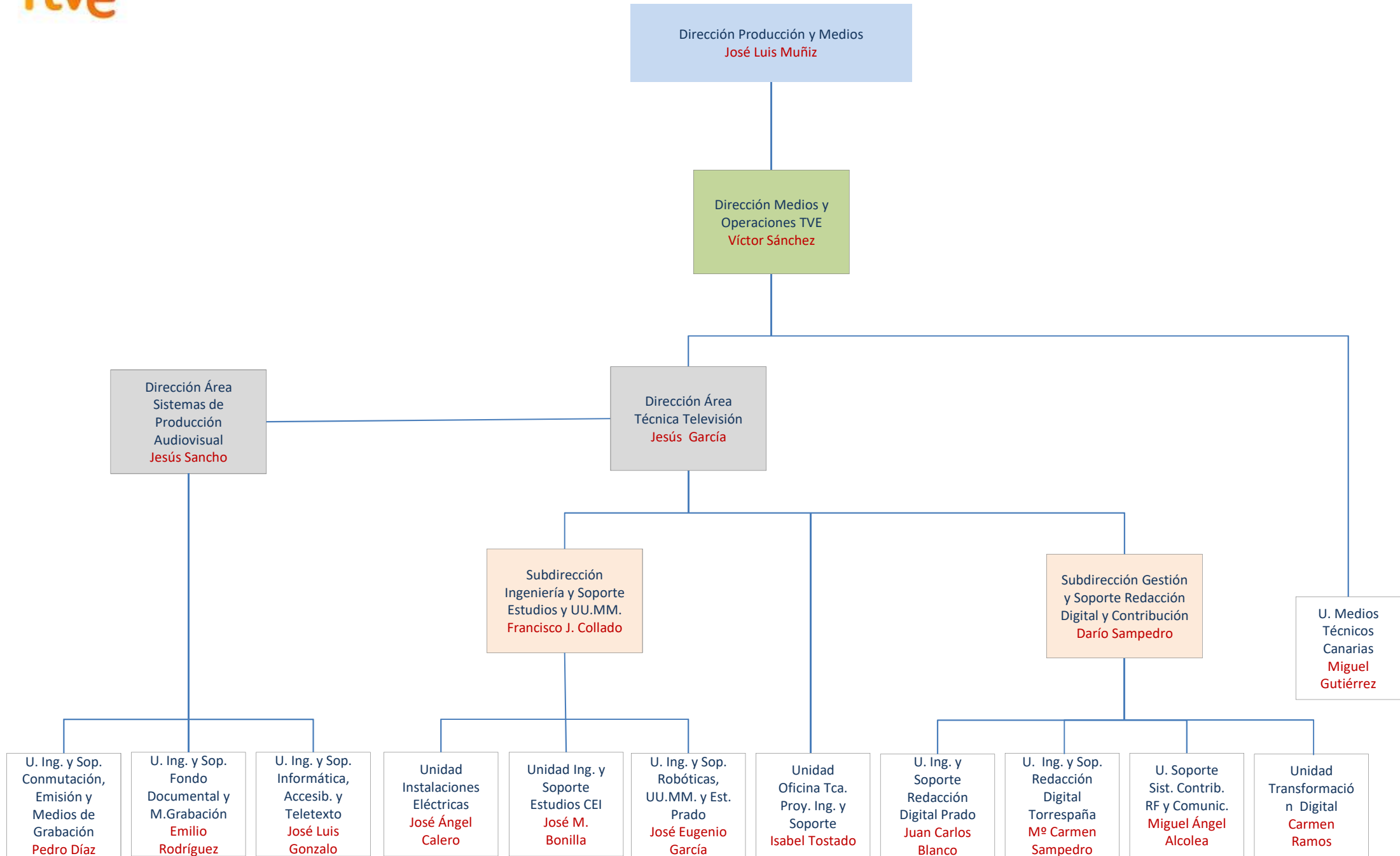

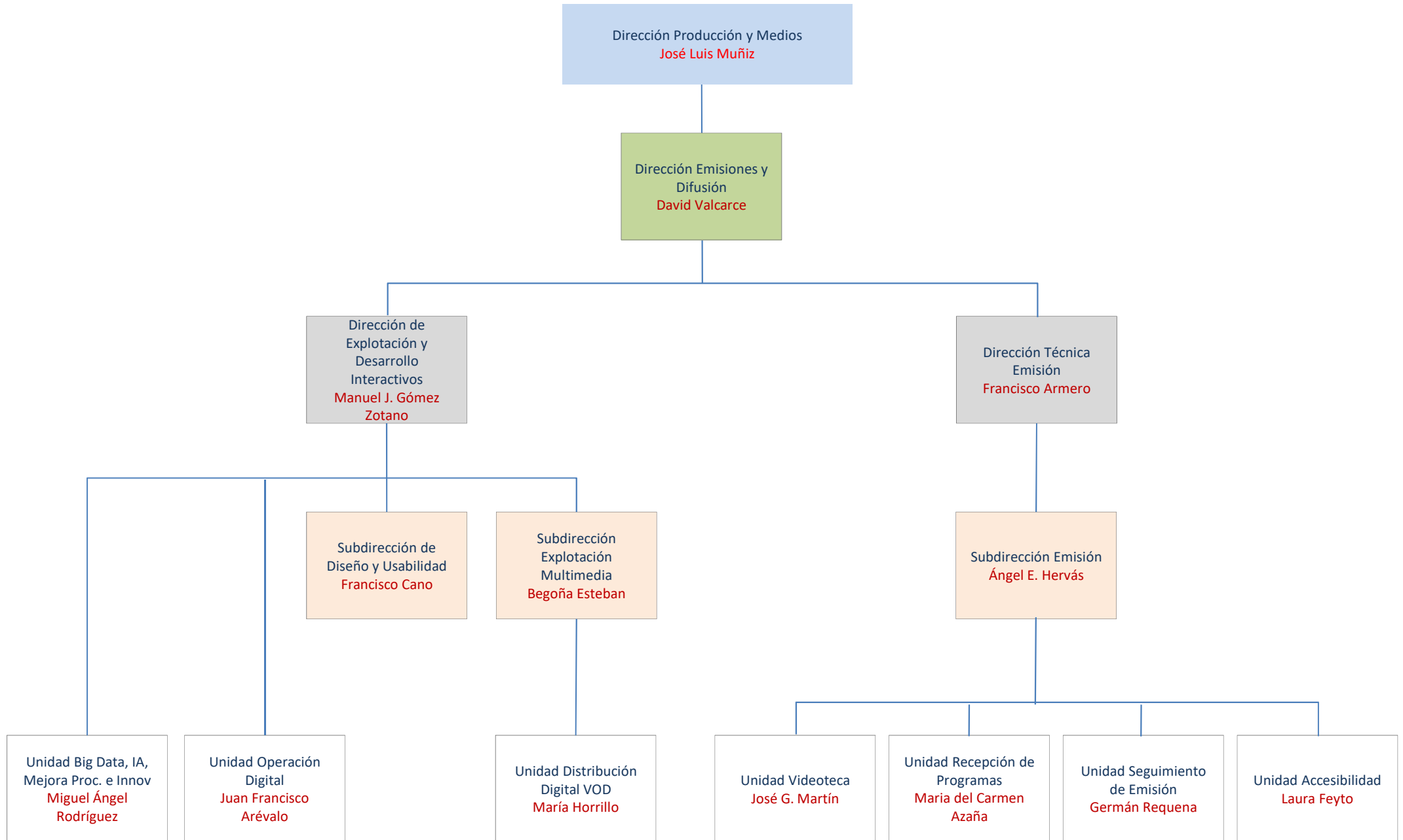

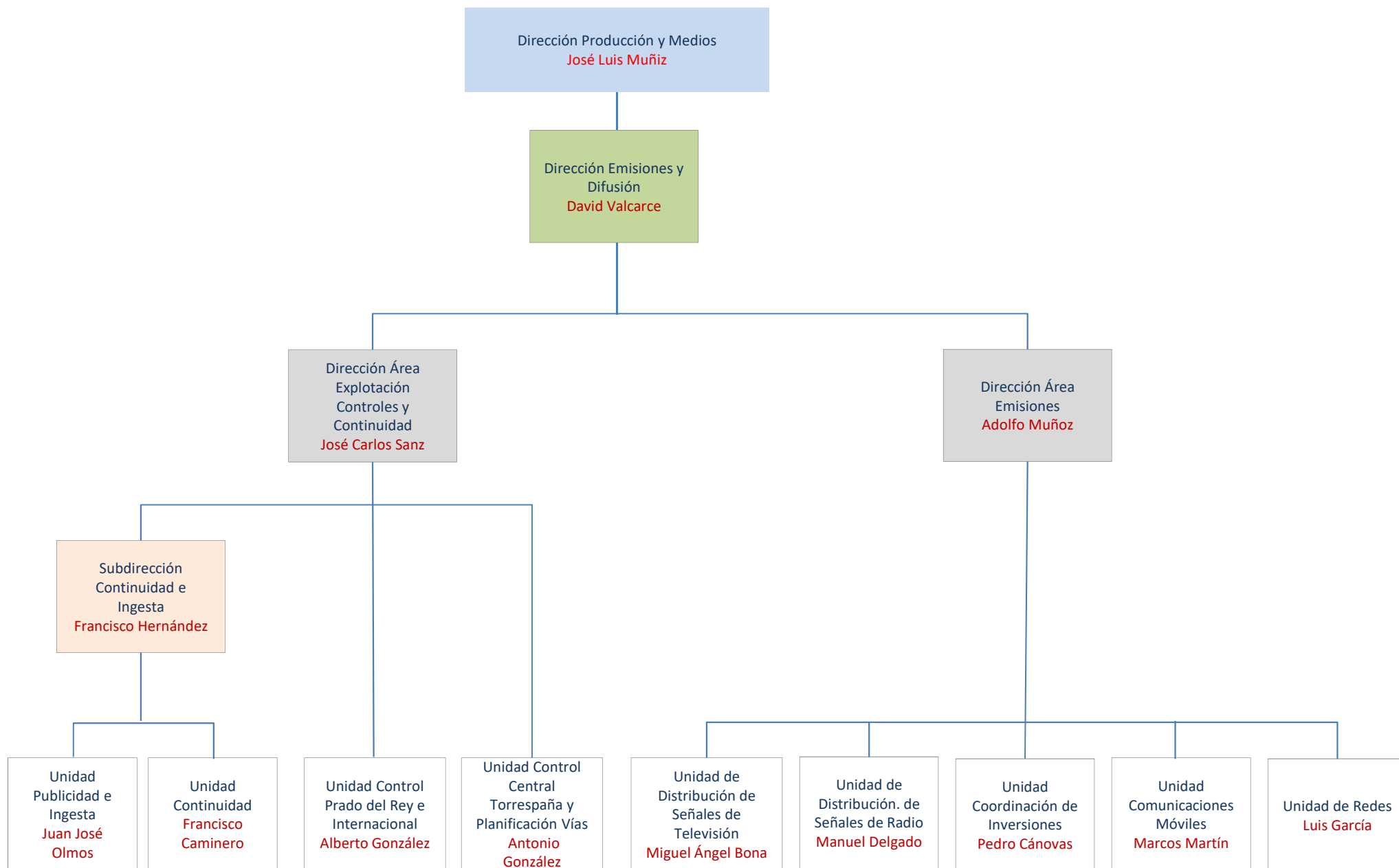



Dirección Contenidos Generales

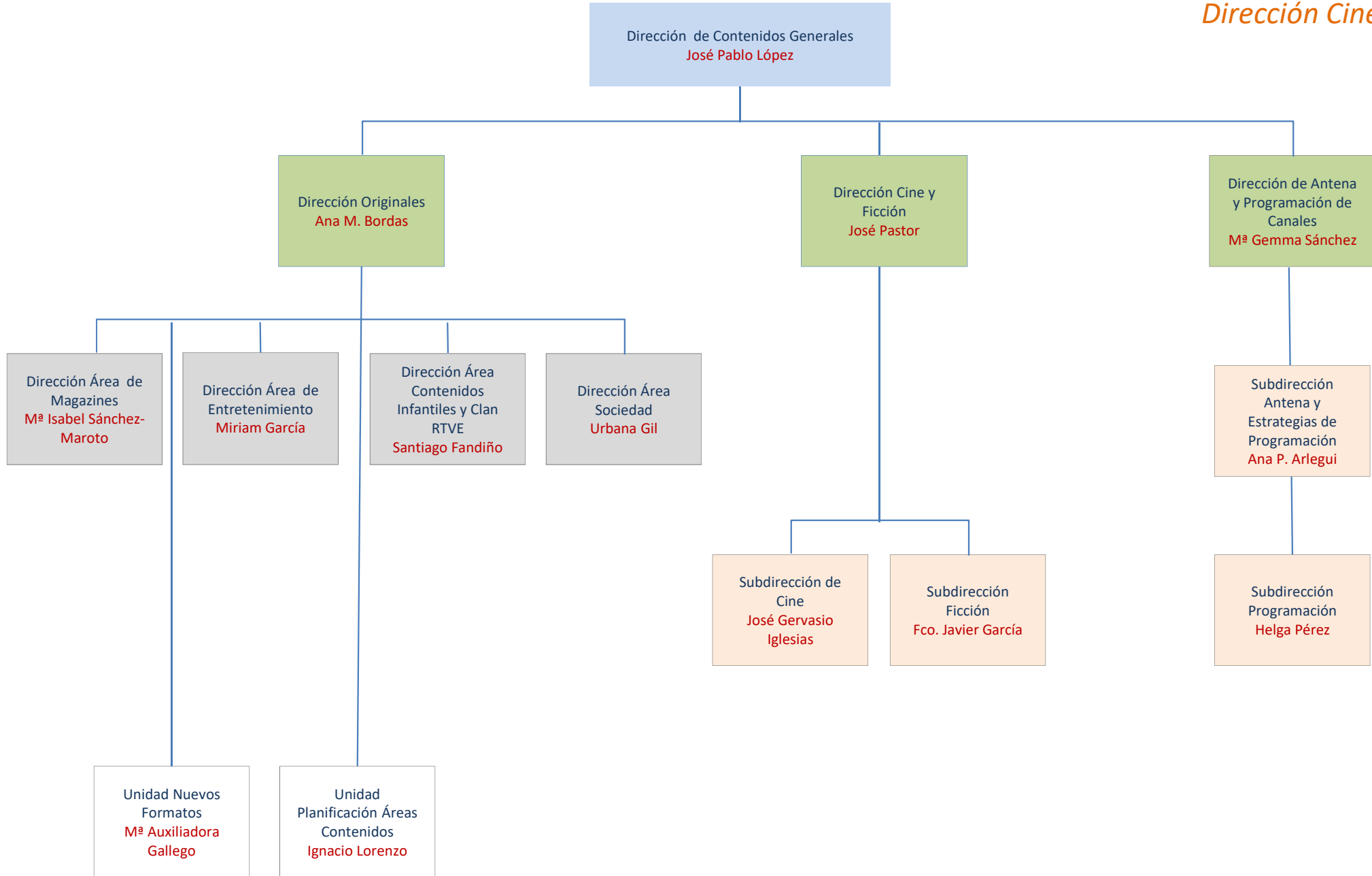

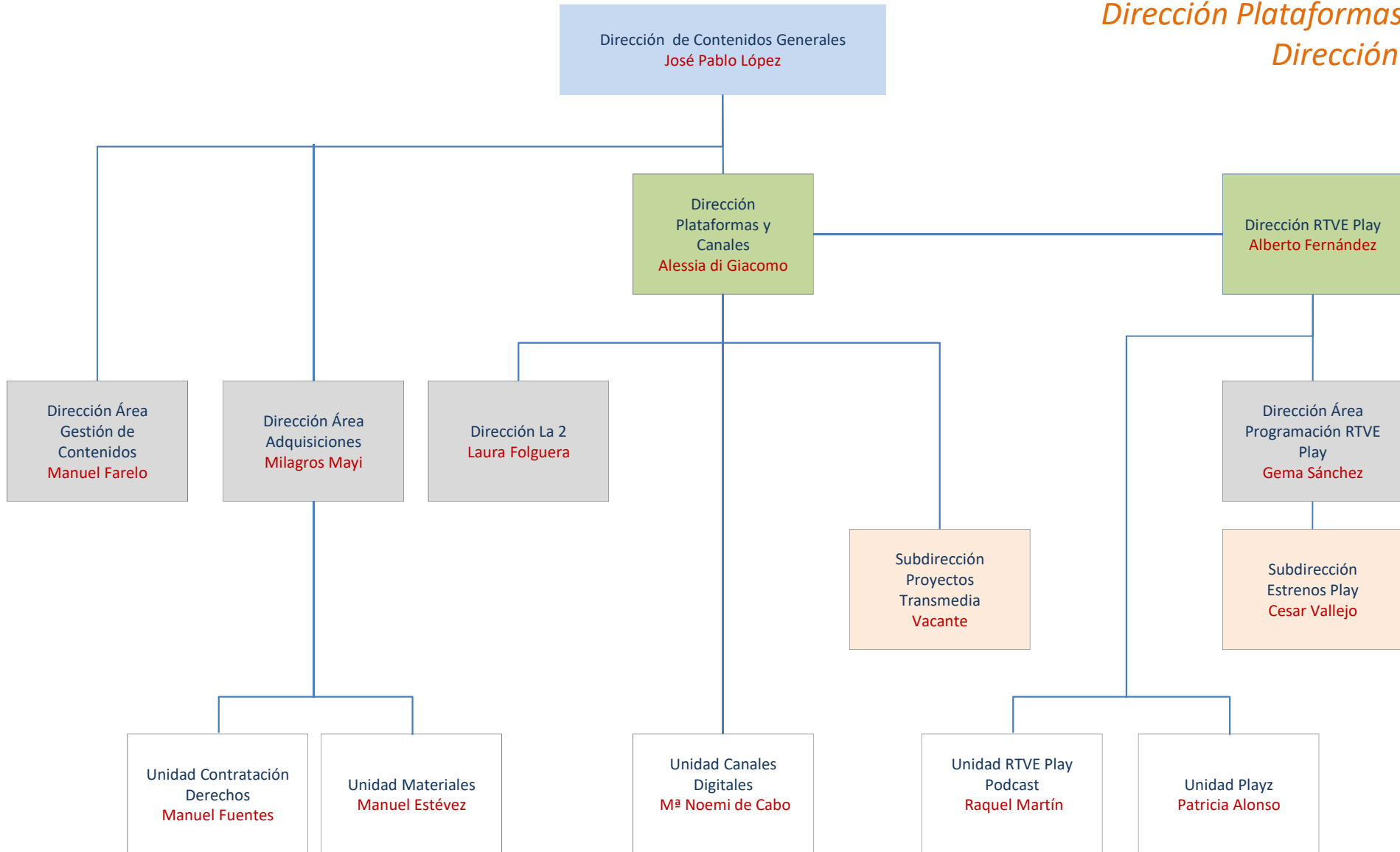

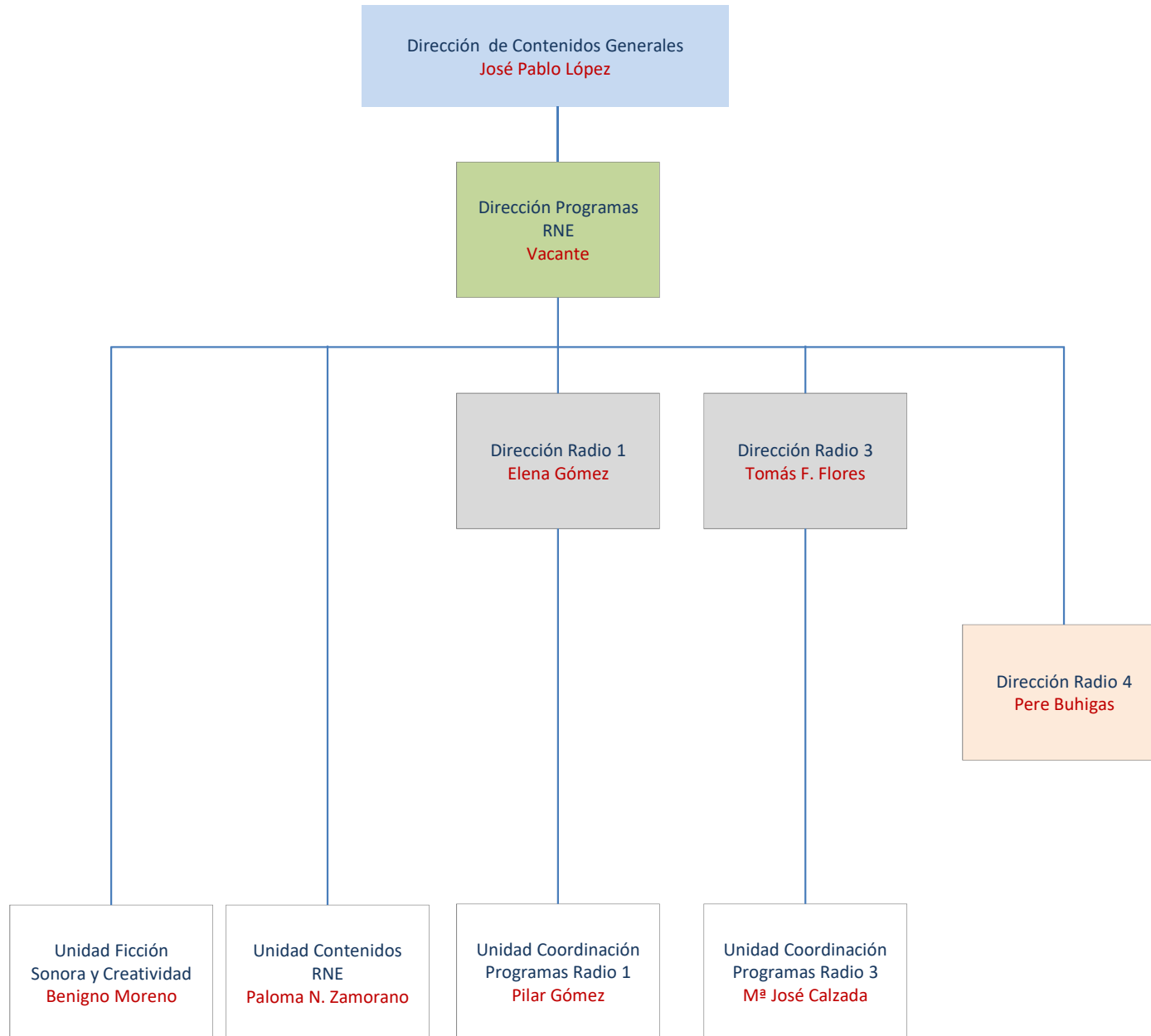

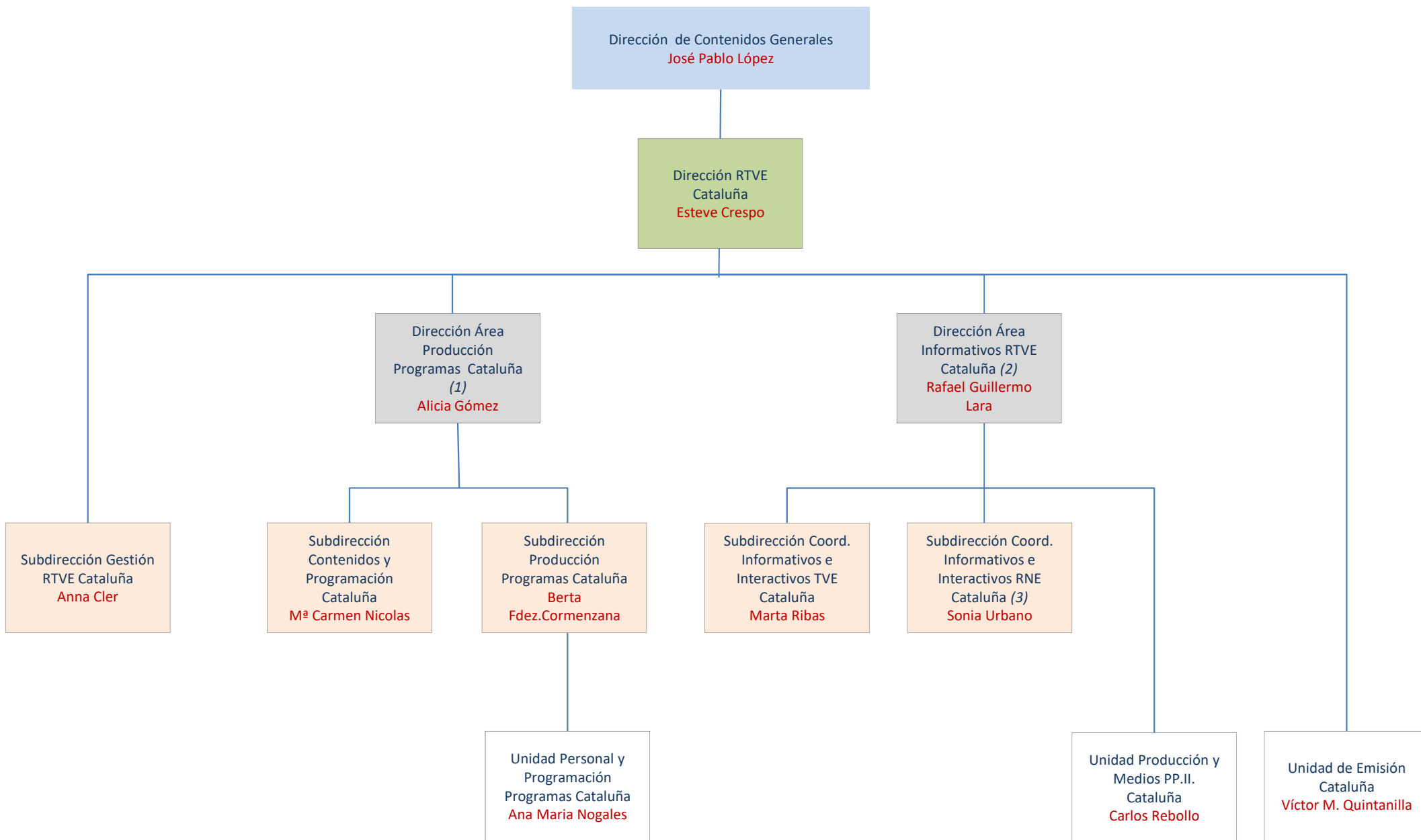

(1) Depende funcionalmente de la Dirección Producción RTVE

(2) Depende funcionalmente de la Dirección Informativos TVE

(3) Depende funcionalmente de la Dirección Informativos RNE

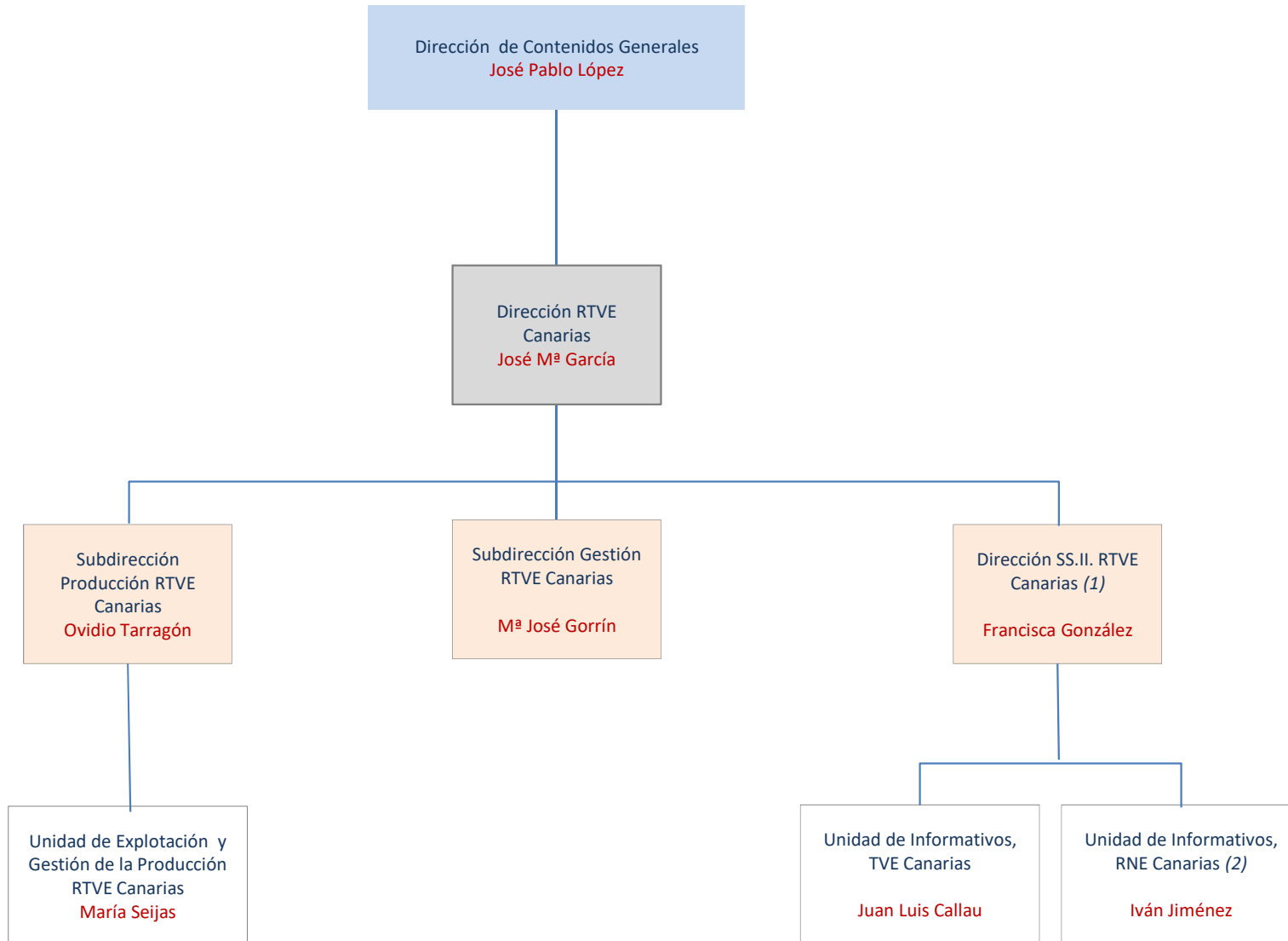

(1) Depende funcionalmente de la Dirección Informativos TVE

(2) Depende funcionalmente de la Dirección Informativos RNE



Dirección Educación, Diversidad Cultural e Internacional

