サインシティ　データ入稿用テンプレート

タテヤマアドバンス 突出しサイン アルミサイン 小型 丸タイプ ADS-9015 シルバー φ900

面　板
成型板

アクリル成型板　乳白色2.0mm

有効表示サイズ　**830φ**

※成型板の平らな部分にプリントを貼り付けます。

表示内容は有効表示サイズに収まるようにデータを作成してください。
（塗り足しは有効表示サイズの上下左右+3mmしてください。）

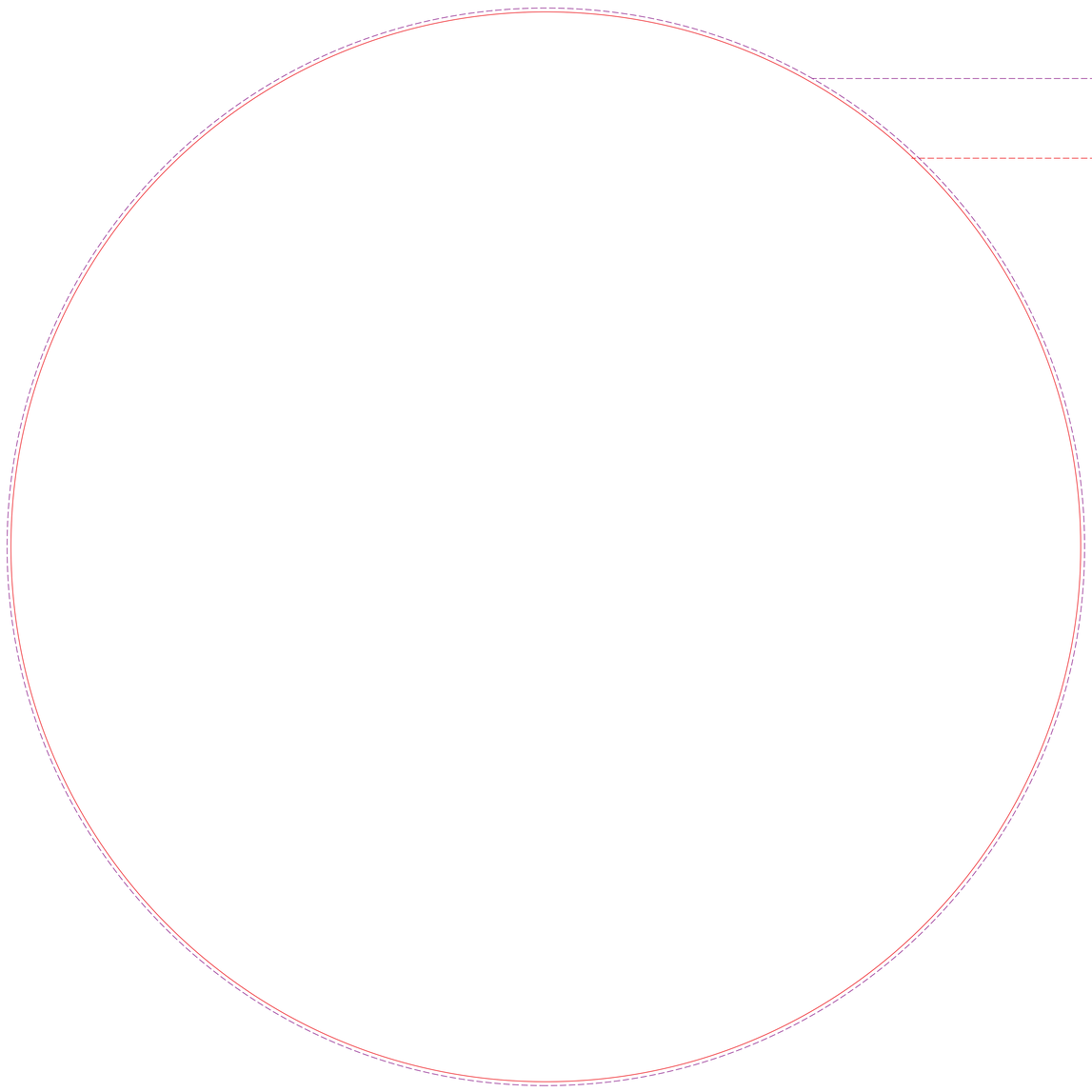

塗り足しは有効表示サイズの上下左右+3mm

有効表示サイズ
フレームで隠れる部分を除いたサイズ、成型板の場合はプリントを貼る平面の部分。

サイズについて

◆ 表示内容は「有効表示サイズ」に収めて下さい。
「有効表示サイズ」よりはみ出た部分は見えなくなります。

文字について

◆ アウトライン化を必ず行って下さい。

色について

◆ CMYK モードで作成して下さい。
RGB モードのものは印刷時に色がくすむ等のトラブルが生じます。
◆ 特色(DIC,PANTONE など）指定でデータを作成すると、正しく出力できない可能性がありますので、使用する場合はCMYK モードに変換して下さい。

画像について

◆ 画像等を配置する場合の解像度は実寸で100dpi 以上のもので作成してください。
◆ 画像は埋め込んだ状態でご入稿ください。（リンクの場合は必ず使用画像を同じフォルダに入れてお送り下さい。）
◆ 背景や画像等は紫色の線まで塗り足しを行ってください。

Illustrator バージョンCC 以下で保存をお願いします。
また、リンク画像や効果が正しく反映されているかの確認が出来るよう
pdf もしくは画面キャプチャ等を合わせてご入稿下さい。

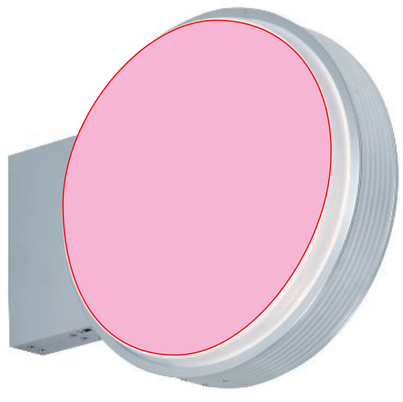

※成型板の平らな部分に
プリントを貼り付けます。

両面の表示内容・デザインが異なる場合はデータを2 種類ご入稿下さい。
データをご支給いただける場合は、両面の表示内容が異なっても料金は変わりません。

※テンプレートの無断転用・無断転載を禁じます。ダウンロードした時点で同意した事になります。