Disziplinarverfahren bei Verstößen gegen Antidoping-Bestimmungen
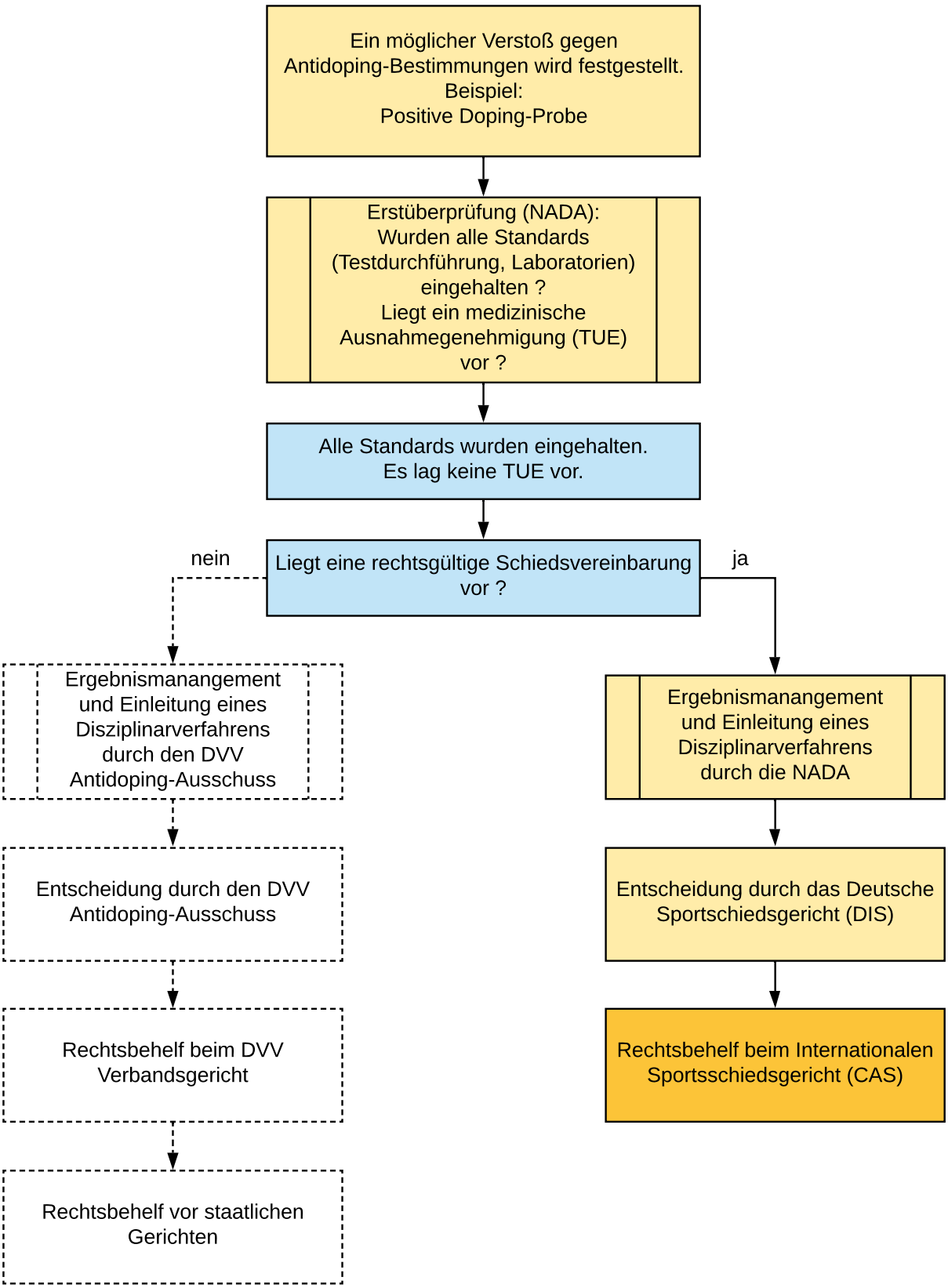
(Stand 07/2019)